

監視指導状況報告書

1 監視指導年月日	令和元年 12 月 20 日 (金)
2 監視員	[REDACTED]
3 業者氏名	[REDACTED]
4 業者住所	①熱海市日金町 [REDACTED] 他 ②熱海市伊豆山 C 工区
5 立会者	[REDACTED]

<概要>
現場（日金町・伊豆山）の状況を確認するため、定期的な立入検査を行った。

<現場の状況等>

①日金町（廃棄物は撤去済みの現場）

- ・前回立入時（令和元年 8 月 22 日）の状況から変化がなかった。
- ・斜面の崩落も確認できなかった。

※上段部の入口付近にイノシシ捕獲用とみられる罠が仕掛けられており、ロープで封鎖され、「危険」の貼紙がされていた。

②伊豆山（廃棄物が未撤去の現場）

- ・前回立入時（令和元年 8 月 22 日）の状況から変化がなかった。
- ・斜面の崩落も確認できなかった。
- ・ [REDACTED] の従業員とい [REDACTED] がいたため話を聞いた。

[REDACTED] の話)

- ・本日は草刈作業のため現場に来ている。
- ・現場の利用予定については、未だに決まっていないものと思われる。
- ・下段の門から入った奥の方に、ソーラーパネルを設置したが、1年以上前に終了しており、しばらく現場に動きはない。今日は門は開いているので、中に入って見てもらって構わない。
- ・今日は [REDACTED] が来る予定だが、寄っていくか？
- [REDACTED] は年明けに改めて訪問させてもらう旨伝えるよう依頼した。

②' 伊豆山下段（赤井谷現場）

- ・碎石敷きの道路が整備され、奥まで広大な土地が広がっていた。
- ・敷地中央部の山側にソーラーパネルが設置されていたが、確認した範囲では、ソーラーパネル以外に構造物のようなものは見当たらなかった。
- ・場内の造成現場に産業廃棄物とみられるものは確認できなかった。

<今後の対応>

- ・定期的に現場を確認する。
- ・伊豆山の [REDACTED] 撤去指導を行う。（令和 2 年 2 月頃予定）

◎ 区分

排出事業所			その他	○
-------	--	--	-----	---

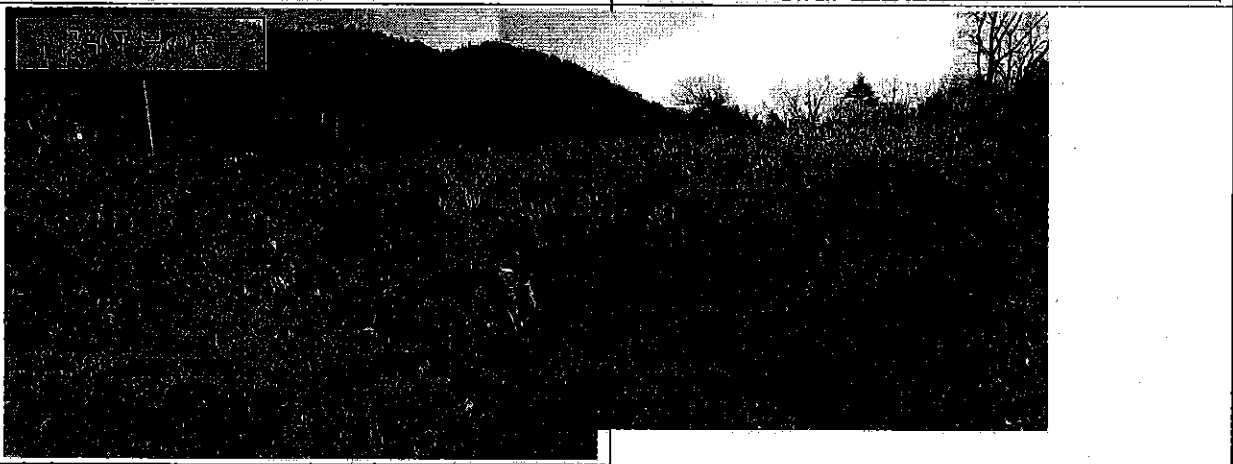
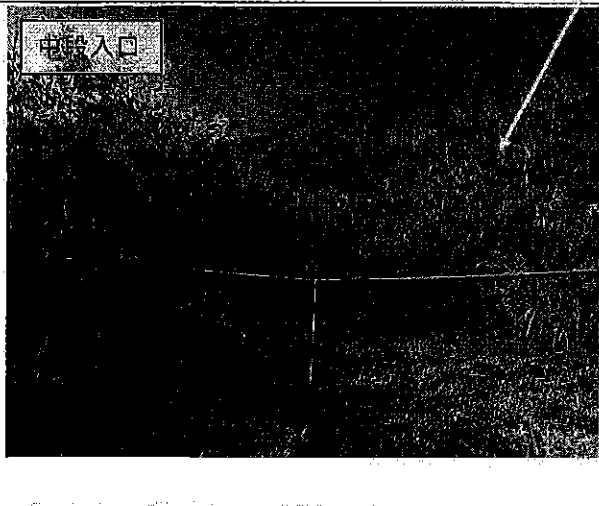

伊豆山（上段部・赤井谷現場）

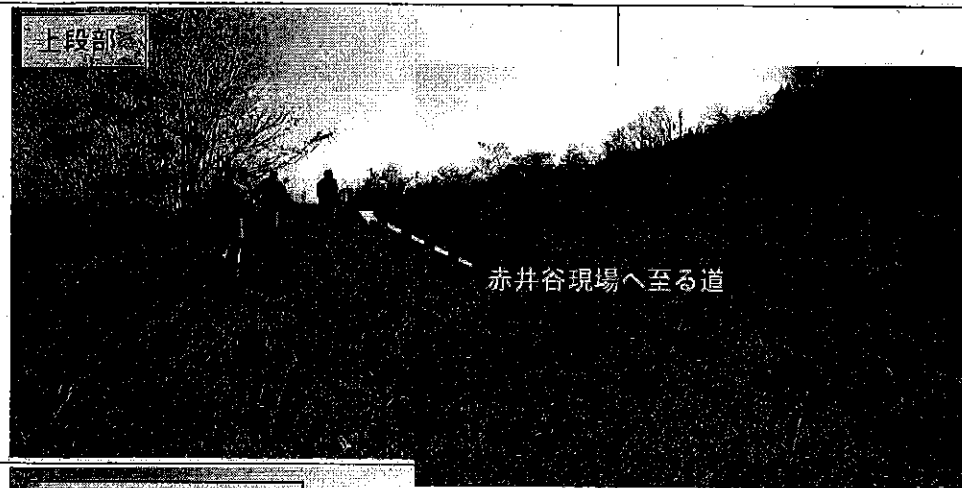

赤井谷現場へ至る道



赤井谷現場に至る道

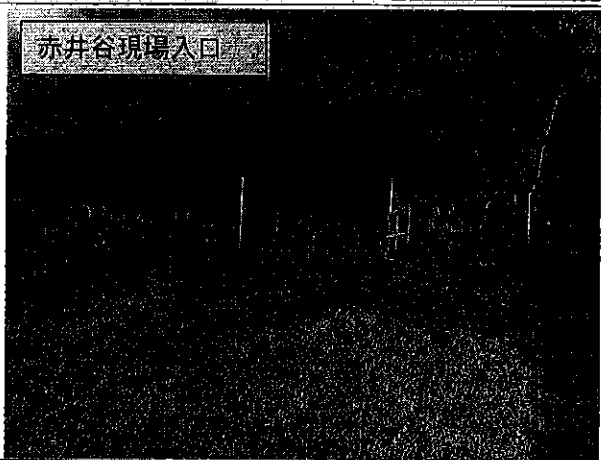

赤井谷現場入口



赤井谷現場



赤井谷現場（展望台）



赤井谷現場（ソーラーパネル）