

休日等産業廃棄物不適正処理防止パトロール業務日誌

実施年月日	令和2年2月2日(日)																																																																											
実施個所	熱海市日金町																																																																											
依頼番号	東部87	指示番号	熱海市1-1																																																																									
実施者名	[Redacted]																																																																											
所轄健康福祉センター名	東部健康福祉センター																																																																											
時分 ~ 時分	実施結果 (結果概要、廃棄物の種類、車両番号、行為者の指名、特徴、氏名等)																																																																											
09:00 ~ 17:00	1、情報要求(調査内容) [Redacted]																																																																											
開始 128942km	2、監視時間(天気) 09:00 ~ 10:00 (晴れ)																																																																											
終了 129103km	3、監視要領 パトロール 又は 適地からの定点監視																																																																											
走行距離 161km	4、収集項目 搬入車両の社名 車番、積載物等 過剰保管の確認 廃棄物の種類 黒煙の有無 写真撮影																																																																											
搬入車両 [Redacted]	5、監視時間																																																																											
	<table border="1"> <thead> <tr> <th>時間</th> <th>煙の色</th> <th>煙の量</th> <th>廃棄物種類</th> <th>積載物</th> <th>備 考</th> </tr> </thead> <tbody> <tr><td></td><td></td><td></td><td></td><td></td><td></td></tr> <tr><td></td><td></td><td></td><td></td><td></td><td></td></tr> <tr><td></td><td></td><td></td><td></td><td></td><td></td></tr> <tr><td></td><td></td><td></td><td></td><td></td><td></td></tr> <tr><td></td><td></td><td></td><td></td><td></td><td></td></tr> <tr><td></td><td></td><td></td><td></td><td></td><td></td></tr> <tr><td></td><td></td><td></td><td></td><td></td><td></td></tr> <tr><td></td><td></td><td></td><td></td><td></td><td></td></tr> <tr><td></td><td></td><td></td><td></td><td></td><td></td></tr> <tr><td></td><td></td><td></td><td></td><td></td><td></td></tr> <tr><td></td><td></td><td></td><td></td><td></td><td></td></tr> </tbody> </table>				時間	煙の色	煙の量	廃棄物種類	積載物	備 考																																																																		
時間	煙の色	煙の量	廃棄物種類	積載物	備 考																																																																							
	6、結果概要 ・変化なし。動きなし。																																																																											

*日報は個所ごとに作成する。

休日等産業廃棄物不適正処理防止パトロール業務日誌 (その2)

6、結果概要

令和2年2月2日(日)

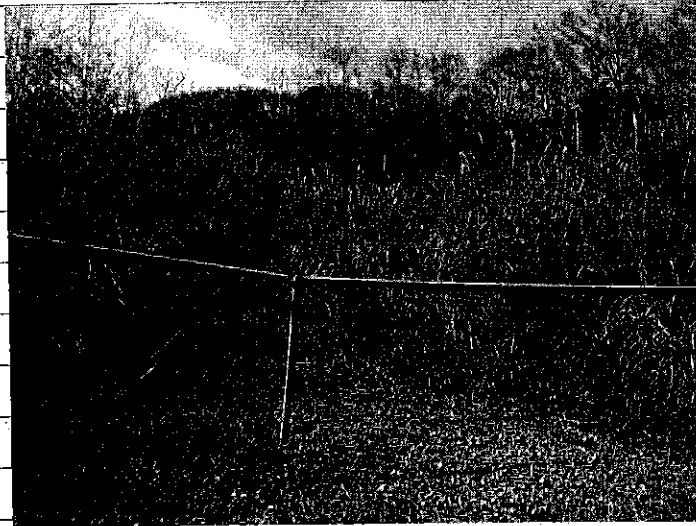

①([REDACTED] 熱海市目金町)

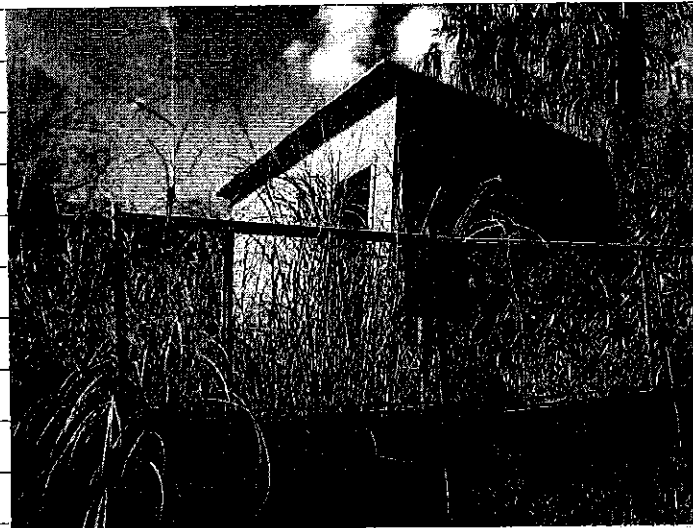

②([REDACTED] 熱海市目金町)

休日等産業廃棄物不適正処理防止パトロール業務日誌

実施年月日	令和2年2月2日(日)		
実施個所	熱海市伊豆山		
依頼番号	東部87	指示番号	熱海市1-2
実施者名	[Redacted]		
所轄健康福祉センター名	東部健康福祉センター		

時分 ~ 時分	実施結果 (結果概要、廃棄物の種類、車両番号、行為者の指名、特徴、氏名等)																																																																								
09:00 ~ 17:00	1. 情報要求 (調査内容) [Redacted]																																																																								
開始 128942km	2. 監視時間 (天気) 10:00 ~ 11:00 (晴れ)																																																																								
終了 129103km																																																																									
走行距離 161km																																																																									
車両 [Redacted]																																																																									
	3. 監視要領 パトロール 又は 適地からの定点監視																																																																								
	4. 収集項目 搬入車両の社名 車番、積載物等 過剰保管の確認 廃棄物の種類 黒煙の有無 写真撮影																																																																								
	5. 監視時間																																																																								
	<table border="1"><thead><tr><th>時間</th><th>煙の色</th><th>煙の量</th><th>廃棄物種類</th><th>積載物</th><th>備 考</th></tr></thead><tbody><tr><td></td><td></td><td></td><td></td><td></td><td></td></tr><tr><td></td><td></td><td></td><td></td><td></td><td></td></tr><tr><td></td><td></td><td></td><td></td><td></td><td></td></tr><tr><td></td><td></td><td></td><td></td><td></td><td></td></tr><tr><td></td><td></td><td></td><td></td><td></td><td></td></tr><tr><td></td><td></td><td></td><td></td><td></td><td></td></tr><tr><td></td><td></td><td></td><td></td><td></td><td></td></tr><tr><td></td><td></td><td></td><td></td><td></td><td></td></tr><tr><td></td><td></td><td></td><td></td><td></td><td></td></tr><tr><td></td><td></td><td></td><td></td><td></td><td></td></tr><tr><td></td><td></td><td></td><td></td><td></td><td></td></tr></tbody></table>	時間	煙の色	煙の量	廃棄物種類	積載物	備 考																																																																		
時間	煙の色	煙の量	廃棄物種類	積載物	備 考																																																																				
	6. 結果概要 ・雑草を刈り取ってあった。動きなし。																																																																								

*日報は個所ごとに作成する。

休日等産業廃棄物不適正処理防止パトロール業務日誌 (その2)

6、結果概要

令和2年2月2日(日)

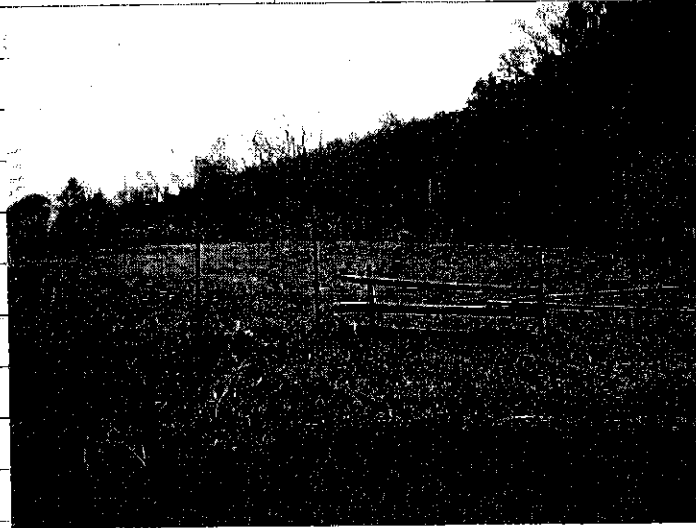

① [Redacted] (熱海市伊豆山)

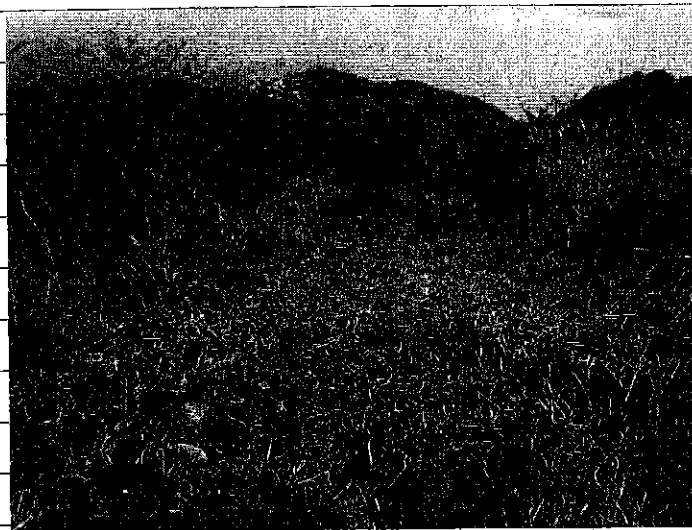

② [Redacted] (熱海市伊豆山)

休日等産業廃棄物不適正処理防止パトロール業務日誌

実施年月日	令和2年2月2日(日)		
実施箇所	[Redacted] (熱海市伊豆山赤井谷残土処分場)		
依頼番号	東部87	指示番号	熱海市1-3
実施者名	[Redacted]		
所轄健康福祉センター名	東部健康福祉センター		

時分 ~ 時分	実施結果 (結果概要、廃棄物の種類、車両番号、行為者の指名、特徴、氏名等)																																																																								
09:00 ~ 17:00	1、情報要求(調査内容) [Redacted]																																																																								
開始 128942km 終了 129103km 走行距離 161km 走行車両 [Redacted]	2、監視時間(天気) 11:00 ~ 12:00 (晴れ)																																																																								
	3、監視要領 パトロール 又は 適地からの定点監視																																																																								
	4、収集項目 搬入車両の社名 車番、積載物等 過剰保管の確認 廃棄物の種類 黒煙の有無 写真撮影																																																																								
	5、監視時間																																																																								
	<table border="1"> <thead> <tr> <th>時間</th> <th>煙の色</th> <th>煙の量</th> <th>廃棄物種類</th> <th>積載物</th> <th>備考</th> </tr> </thead> <tbody> <tr><td></td><td></td><td></td><td></td><td></td><td></td></tr> <tr><td></td><td></td><td></td><td></td><td></td><td></td></tr> <tr><td></td><td></td><td></td><td></td><td></td><td></td></tr> <tr><td></td><td></td><td></td><td></td><td></td><td></td></tr> <tr><td></td><td></td><td></td><td></td><td></td><td></td></tr> <tr><td></td><td></td><td></td><td></td><td></td><td></td></tr> <tr><td></td><td></td><td></td><td></td><td></td><td></td></tr> <tr><td></td><td></td><td></td><td></td><td></td><td></td></tr> <tr><td></td><td></td><td></td><td></td><td></td><td></td></tr> <tr><td></td><td></td><td></td><td></td><td></td><td></td></tr> <tr><td></td><td></td><td></td><td></td><td></td><td></td></tr> </tbody> </table>	時間	煙の色	煙の量	廃棄物種類	積載物	備考																																																																		
時間	煙の色	煙の量	廃棄物種類	積載物	備考																																																																				
	6、結果概要 ・門は施錠。動きなし。																																																																								

*日報は個所ごとに作成する。

休日等産業廃棄物不適正処理防止パトロール業務日誌 (その2)

6、結果概要

令和2年2月2日(日)

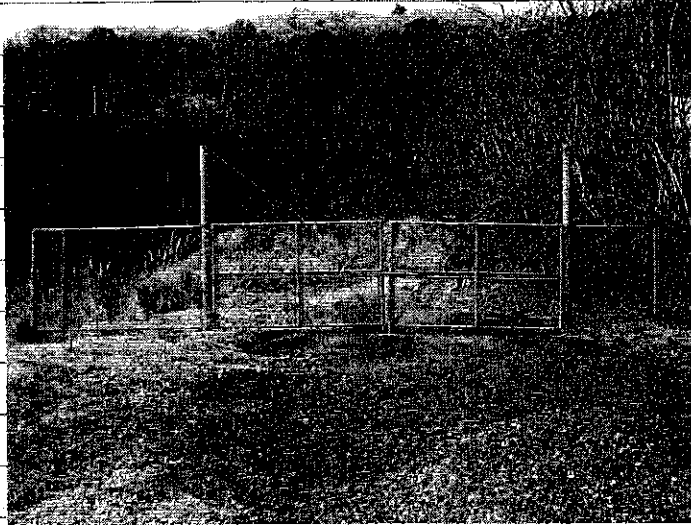

① [Redacted]
(熱海市伊豆山赤井谷残土処分場)

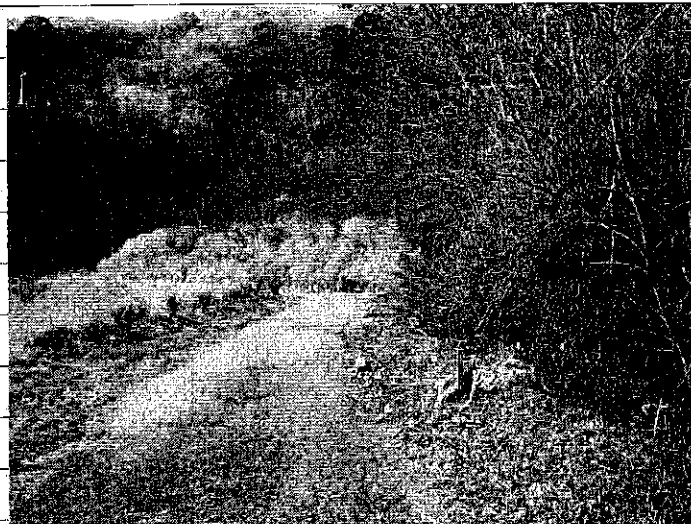

② [Redacted]
(熱海市伊豆山赤井谷残土処分場)