

平成 2 6 年度
静岡県学校名簿



静岡県教育委員会

凡 例

- 1 この名簿は県下の市町教育委員会、大学、短期大学、高等専門学校、高等学校、特別支援学校、中学校、小学校及び幼稚園について収録してあります。
- 2 編集資料は平成26年5月1日現在の県教育委員会の所管する資料等によります。
- 3 電話・FAXについては、市外局番、局番、番号の順に配列し、(代)は代表番号を示します。
- 4 代表電子メールアドレスについては、私立の幼稚園、特別支援学校は調査対象外とします。
- 5 地名・人名の旧字体については、やむなく新字体を使用したものがあります。
- 6 高等学校における課程、学科の略字は次のとおりです。

<課程> (全) = 全日制 (定) = 定時制 (通) = 通信制 (専) = 専攻科
[単] = 単位制

注 (定) で特に昼・夜の指定のないものは夜間定時制です。

<高等学校学科名>・・・大学科の区分は、高等学校設置基準の分類によります。

(大学科名)

(小学科名)

普通 = 普通

農業 = 農業

園芸 = 園芸
環シ = 環境システム
生物 = 生物生産
産3 = 産業技術Ⅲ
動物 = 動物科学
環境 = 環境

食品 = 食品科学
環科 = 環境科学
生学 = 生産科学
産1・3 = 産業技術Ⅰ・Ⅲ
ライ = ライフデザイン

生科 = 生活科学
生流 = 生産流通
産1 = 産業技術Ⅰ
園デ = 園芸デザイン
森林 = 森林

工業 = 工業

機械 = 機械
子電 = 電子電気
情シ = 情報システム
設備 = 設備システム
シス = システム化学
数理 = 数理工学
電工 = 電気工学
電電 = 電気電子
工業 = 工業技術
理数工学 = 理数工学

子機 = 電子機械
電子 = 電子
建築 = 建築
土木 = 土木
デザ = デザイン
機工 = 機械工学
子工 = 電子工学
建工 = 建築工学
ロボット = ロボット工学
都基 = 都市基盤工学

電気 = 電気
情技 = 情報技術
建デ = 建築デザイン
都市 = 都市工学
産2 = 産業技術Ⅱ
制御 = 制御工学
物質 = 物質工学
自動 = 自動車工業

商業 = 商業

商業 = 商業
情処 = 情報処理
国経 = 国際経済
国ビ = 国際ビジネス
会計 = 会計

流経 = 流通経済
情ビ = 情報ビジネス
総ビ = 総合ビジネス
Biz = ビジネス
ICT = ICT

経理 = 経理
情経 = 情報経営
情コ = 情報コミュニケーション
経ビ = 経理ビジネス
Biz探 = ビジネス探究

水産 = 水産

栽培 = 栽培漁業
海洋 = 海洋科学

食品 = 食品科学
航海 = 航海工学

流情 = 流通情報

家庭 = 家庭

情デ = 情報デザイン
生デ = 生活デザイン

家政 = 家政
調理 = 調理栄養

食物 = 食物

福祉 = 福祉

福祉 = 福祉

その他 = その他

理数 = 理数
英語 = 英語
芸術 = 芸術
国際 = 国際
英数 = 英数

総探 = 総合探求
教養科学 = 教養科学
美造 = 美術造形デザイン
理工 = 理工

スポ探 = スポーツ探求
美デ = 美術・デザイン
国コ = 国際コミュニケーション
音楽 = 音楽

総合 = 総合

目 次

静岡県教育委員会の本庁及び教育事務所並びに教育機関の電話番号等一覧表	．．．	2
静岡県教育委員会事務局機構	．．．	3
知事事務局機構	．．．	4
県内の学校数、園児、児童、生徒数	．．．	5

市町教育委員会の部	．．．．．	9
-----------	-------	---

学校等の部

大学・短大・高等専門学校

国立	．．．．．	11
県立	．．．．．	11
私立	．．．．．	12
高等専門学校	．．．．．	14

高等学校

県立	．．．．．	15
市立	．．．．．	18
私立	．．．．．	19

特別支援学校

県立	．．．．．	21
国立	．．．．．	22
私立	．．．．．	22

中学校

公立（県立は除く。）		
静岡県管内	．．．．．	23
浜松市管内	．．．．．	24
静東教育事務所管内	．．．	25
静西教育事務所管内	．．．	28
国立	．．．．．	30
県立	．．．．．	30
私立	．．．．．	30

教育関係諸団体の部	．．．．．	58
-----------	-------	----

小学校

公立

静岡県管内	．．．．．	32
浜松市管内	．．．．．	34
静東教育事務所管内	．．．	36
静西教育事務所管内	．．．	40

国立	．．．．．	44
私立	．．．．．	44

幼稚園

公立

静岡県管内	．．．．．	45
浜松市管内	．．．．．	45
静東教育事務所管内	．．．	47
静西教育事務所管内	．．．	49

国立	．．．．．	51
私立		

静岡県	．．．．．	51
浜松市	．．．．．	52
東部	．．．．．	54
中西部	．．．．．	55

静岡県教育委員会の本庁及び教育事務所並びに教育機関の電話番号等一覧表

本庁

〒420-8601 静岡市葵区追手町9-6

・電話番号は担当への直通電話です。静岡市内からは「221-xxxx」静岡市外からは「054-221-xxxx」でつながります。
 ・ダイヤルした電話が話中のときや、応答が遅いときは、自動的に受付設備にまわり、あいている電話をさがしてつなぎます。

教 育 長3100	◎義務教育課 (FAX 221-3558)
教 育 次 長3101	課 長3144
教 育 監3102	人事監兼課長補佐兼人事班長3151
◎教育総務課 (FAX 221-3561)	参事兼総括指導主事3143
事務局参事兼課長3675	企画・指導班 総務企画担当3144・3143
事務統括監兼法規・給与班長3107	“ 企画担当3140・3143
健康安全教育部長2740	“ 指導担当3144・3106・3141・3143
参事3676	“ 学力向上担当3106・3141
参事兼課長補佐兼総務人事班長2263	人事班 免許担当2758
調整・委員会担当3139	“ 人事担当3151・3105・3663・3783
総務人事班 総務担当2263・3675	◎高校教育課 (FAX 251-8685)
“ 人事担当3103・3661	課 長3110
“ 監察担当3676	参事兼課長補佐兼総務企画班長3111
法規・給与班 法規担当3112・3661	参事兼指導班長3114
給与担当3107・3108	参事兼課長補佐兼人事班長3740
健康安全教育部	総務企画班 総務担当3110・3111
“ 総務担当2740	“ 企画担当3152・3113
“ 危機管理・安全担当3677	指導班 指導Ⅰ担当3114・3165・3147
“ 健康給食担当3176・3173	“ 指導Ⅱ担当3145・3146・3656
◎教育政策課 (FAX 221-3561)	人事班 人事担当3117・3172・3118・2628
課 長3104	◎特別支援教育課 (FAX 221-3558)
情報化推進室長3391	課 長2942
人権教育推進室長3133	課長補佐兼人事班長兼主任人事管理主事3150
課長補佐兼企画・広報班長3134	企画・指導班 総務担当2454・2942
企画・広報班 総務担当3104・3134	“ 企画担当2090・3329
企画担当3168・3674	“ 指導担当2090・3329
“ 広報担当3168	人 事 班3150・3119
情報化推進室 情報・統計担当3391・3239・7225・251・6850	◎社会教育課 (FAX 221-3362)
人権教育推進室 推進担当3133	課 長3160
◎財務課 (FAX 221-3571)	課長補佐兼総務企画班長3161
課 長3120	総務企画班 総務担当3160・3161
参事兼課長補佐兼教育施設班長3127	“ 企画担当3160・3163
課長補佐兼教育予算班長3120	地域・家庭班長3162
教育予算班 総務担当3120・3121・3124	“ 地域教育担当3115・3123・3162
“ 経理担当3120・3121・3124	“ 家庭教育担当3115・3162
教育施設班 施設担当3116・2913・3125・3235	青少年班長3305
“ 管財担当3127・3126・3128	“ 育成・指導担当3305・3312・3703
“ 市町立学校助成担当3127・3126・3128	“ 環境整備担当3313
◎福利課 (FAX 221-0020)	◎文化財保護課 (FAX 250-2784)
課 長3130	課 長2554
共済参事兼共済審査監兼共済班長3135	課長補佐兼文化財管理班長3155
課長補佐兼厚生班長3131	文化財管理班 総務担当2554・3155
厚生班 総務担当3130・3131	“ 文化財管理担当3157・3183
“ 健康管理担当7404・3182・3181	文化財調査班長3156
“ 厚生・住宅担当3137・3138	“ 文化財調査担当3156・3158・3169
共済班 資格・給付担当3135・3136	◎スポーツ振興課 (FAX 273-6456)
“ 年金担当3132・3500・3180	課 長3238
相談員3623・3181・3138	課長補佐兼競技スポーツ班長3177
	生涯スポーツ班長3174
	“ 総務担当3238・3784
	“ 生涯スポーツ担当3177・3287
	“ 学校体育担当3174
	“ 競技スポーツ担当3219

教育事務所並びに教育機関（県立学校は除く。）

静東教育事務所	410-8522	沼津市高島本町1-3	TEL 055-920-2236	FAX 055-920-2242
静西教育事務所	436-0294	掛川市富部456	0537-62-1111	0537-24-0058
静岡県埋蔵文化財センター	422-8002	静岡市駿河区谷田23-20	054-262-4261	054-262-4266
県立中央図書館	422-8002	静岡市駿河区谷田53-1	054-262-1242	054-264-4268
総合教育センター	436-0294	掛川市富部456	0537-24-9702	0537-24-9707
県立三ヶ日青年の家	431-1402	浜松市北区三ヶ日町都筑523-1	053-526-7156	053-526-0665
県立焼津青少年の家	425-0041	焼津市石津2259-408	054-624-4675	054-623-0768
県立朝霧野外活動センター	418-0101	富士宮市根原1	0544-52-0321	0544-52-0320
県立親善山少年自然の家	431-2201	浜松市北区引佐町東久留女木字観音山	053-545-0111	053-545-0363
県立富士山麓山の村	418-0011	富士宮市粟倉2745	0545-36-2236	0545-36-2239
県立水泳場	421-2116	静岡市葵区西ヶ谷357-2	054-296-3675	054-296-3785
県富士水泳場	417-0801	富士市大淵266	0545-35-6022	0545-35-6023
県武道館	426-0067	藤枝市前島2-10-1	054-636-2332	054-634-3002

平成26年度 静岡県教育委員会事務局機構

教 育 委 員 会
 委員長 加藤 文夫
 委員長職務代理者 溝口 紀子
 委員 高橋 尚子
 齊藤 行雄
 興 直孝
 安倍 徹

事 務 局
 教育長 安倍 徹
 教育次長 山崎 泰啓
 教育監 水元 敏夫
 事務局参事 (兼)教育総務課長 池田 和久

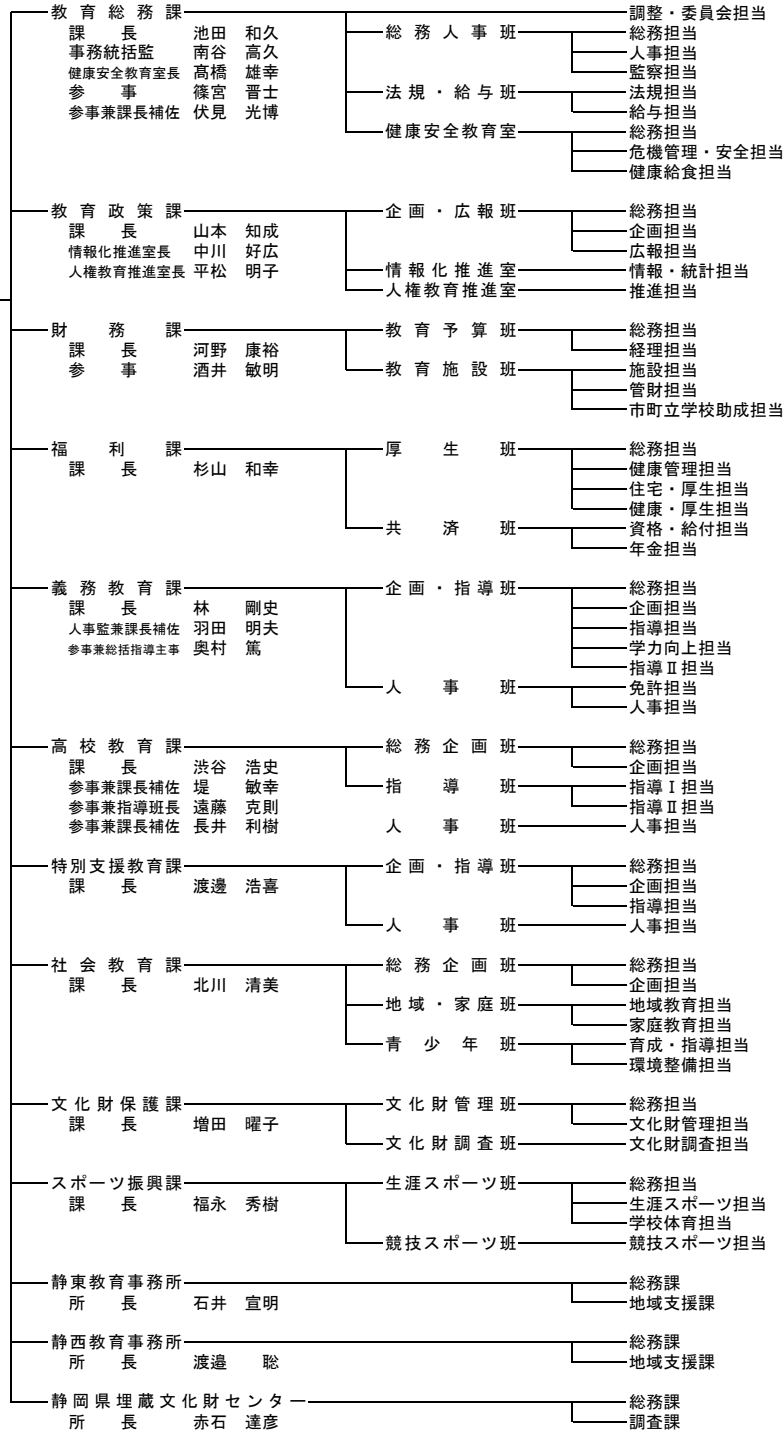

教 育 機 関

- 県立学校
- 中央図書館 館長 谷野 純夫
- 総合教育センター 所長 杉本 寿久
- 三ヶ日青年の家
- 焼津青少年の家 所長 岸端 政之
- 朝霧野外活動センター
- 観音山少年自然の家 所長 荒川 義則
- 富士山麓山の村 所長 齋藤 祐幸
- 県立水泳場
- 富士水泳場
- 武道館

平成26年度 知事事務局機構(教育関係部局)

〒420-8601 静岡市葵区追手町9-6

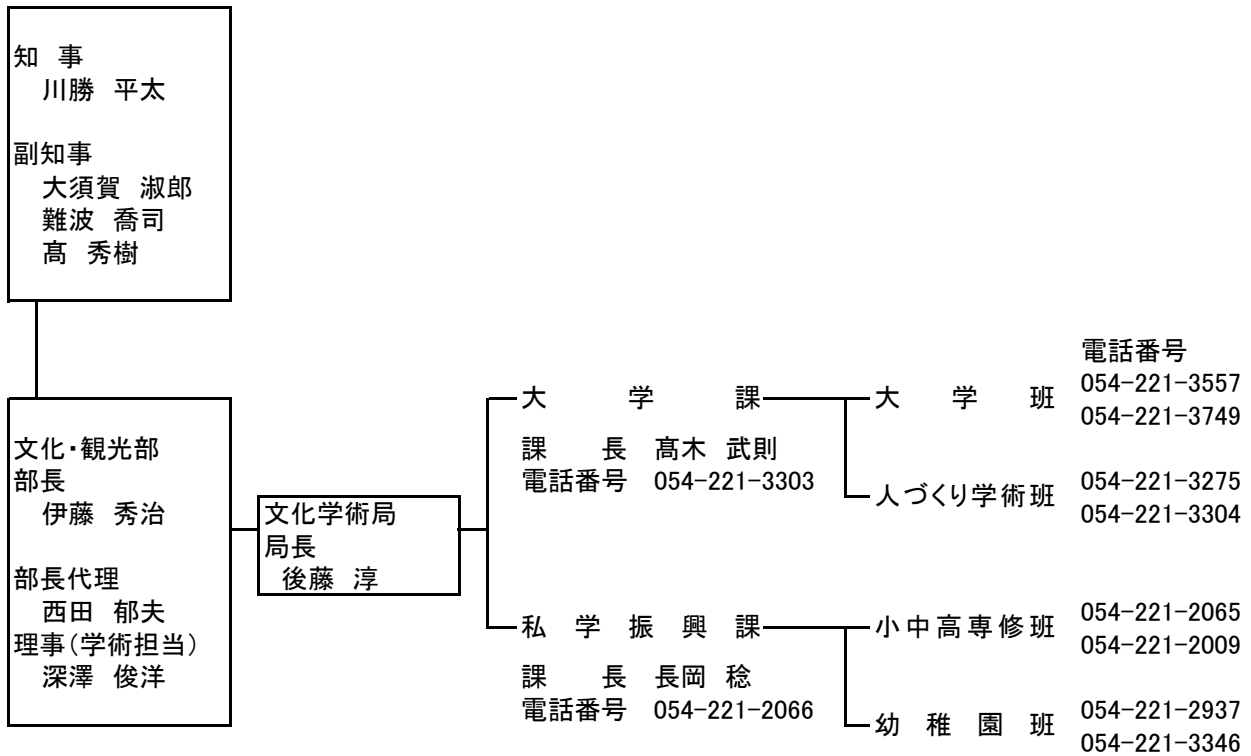

県内の学校数、園児・児童・生徒数

(平成26年5月1日現在)

区 分		学 校 数			園 児 ・ 児 童 ・ 生 徒 数			
		本 校	分 校	計	男	女	計	
幼 稚 園	国 立	1	—	1	54	56	110	
	公 立	255	5	260	10,104	9,750	19,854	
	私 立	243	—	243	19,877	19,162	39,039	
	計	499	5	504	30,035	28,968	59,003	
小 学 校	国 立	2	—	2	520	533	1,053	
	公 立	505	5	510	101,419	96,237	197,656	
	私 立	4	—	4	592	646	1,238	
	計	511	5	516	102,531	97,416	199,947	
中 学 校	国 立	3	—	3	588	604	1,192	
	公 立	263	1	264	51,519	48,114	99,633	
	私 立	28	—	28	2,166	2,817	4,983	
	計	294	1	295	54,273	51,535	105,808	
高 等 学 校	全 日 制	県 立	87	3	90	31,595	29,751	61,346
		市 立	5	—	5	1,877	2,472	4,349
		私 立	43	—	43	16,244	15,648	31,892
		計	135	3	138	49,716	47,871	97,587
	定 時 制	県 立	20	—	20	1,748	1,422	3,170
		市 立	1	—	1	27	10	37
		計	21	0	21	1,775	1,432	3,207
	通 信 制	県 立	1	—	1	669	858	1,527
		私 立	1	—	1	293	274	567
計	2	0	2	962	1,132	2,094		
高 等 学 校 専 攻 科	県 立	1	—	1	23	2	25	
特 別 支 援 学 校	国 立	1	—	1	43	17	60	
	県 立	21	14	35	3,073	1,580	4,653	
	私 立	1	—	1	24	15	39	
	計	23	14	37	3,140	1,612	4,752	
大 学	国 立	3	—	3	6,566	3,171	9,737	
	公 立	2	—	2	1,252	2,691	3,943	
	私 立	15	—	15	10,672	8,024	18,696	
	計	20	0	20	18,490	13,886	32,376	
短 期 大 学	公 立	1	—	1	37	521	558	
	私 立	5	—	5	161	1,874	2,035	
	計	6	0	6	198	2,395	2,593	
国 立 工 業 高 等 専 門 学 校	1	—	1	881	160	1,041		

(注) 高等学校数は、141校(本校138、分校3)である。内訳は、県立92校、市立5校、私立44校である。
 課程別では、全日制課程校が119校(県立72、市立4、私立43)、定時制課程校が1校(県立1)、
 全日制定時制課程併置校が、19校(県立18、市立1)、定時制通信制課程併置校が1校(県立1)、
 通信制課程校が1校(私立1)である。

(注) 本部が、他都県にある大学・短期大学も含む。

設置者別、学年別、園児・児童・生徒数

(平成26年5月1日現在)

区分		1年	2年	3年	4年	5年	6年	計	
小学校	国立	169	170	173	190	172	179	1,053	
	公立	32,876	32,419	31,663	32,979	33,440	34,279	197,656	
	私立	203	204	212	203	222	194	1,238	
	計	33,248	32,793	32,048	33,372	33,834	34,652	199,947	
中学校	国立	400	398	394	-	-	-	1,192	
	公立	32,993	33,179	33,461	-	-	-	99,633	
	私立	1,704	1,671	1,608	-	-	-	4,983	
	計	35,097	35,248	35,463	-	-	-	105,808	
高等学校	全日制	県立	20,891	20,223	20,232	-	-	-	61,346
		市立	1,462	1,462	1,425	-	-	-	4,349
		私立	11,120	10,471	10,301	-	-	-	31,892
		計	33,473	32,156	31,958	-	-	-	97,587
	定時制	県立	1,008	844	798	520	-	-	3,170
		市立	15	10	5	7	-	-	37
計	1,023	854	803	527	-	-	3,207		

区分		3歳児	4歳児	5歳児	計
幼稚園	国立	29	39	42	110
	公立	6,052	6,780	7,022	19,854
	私立	12,825	12,938	13,276	39,039
	計	18,906	19,757	20,340	59,003

2. 特別支援学校

区分		1年	2年	3年	4年	5年	6年	計	
小学部	国立	3	3	3	3	3	2	17	
	県立	247	319	293	274	292	281	1,706	
	私立	1	0	0	2	2	3	8	
	計	251	322	296	279	297	286	1,731	
中学部	国立	6	5	6	-	-	-	17	
	県立	343	324	332	-	-	-	999	
	私立	1	2	2	-	-	-	5	
	計	350	331	340	-	-	-	1,021	
高等部	本科	国立	8	9	9	-	-	-	26
		県立	649	633	612	-	-	-	1,894
		私立	4	9	13	-	-	-	26
		計	661	651	634	-	-	-	1,946
	専攻科	県立	7	4	4	-	-	-	15
		計	7	4	4	-	-	-	15

区分		3歳児	4歳児	5歳児	計
幼稚部	国立	12	16	11	39
	計	-	-	-	-
	計	12	16	11	39

教育事務所別、市（区）町別、公立幼稚園数、小・中学校数、園児・児童・生徒数

(平成26年5月1日現在)

市（区）町名	幼稚園					小学校					中学校					
	園数		園児数			学校数		児童数			学校数		生徒数			
	本園	分園	男	女	計	本校	分校	男	女	計	本校	分校	男	女	計	
静岡市	葵区	6	-	162	151	313	38	1	6,374	6,051	12,425	18	-	3,174	2,881	6,055
	駿河区	3	-	73	87	160	18	-	5,196	5,020	10,216	9	-	2,520	2,329	4,849
	清水区	5	-	134	110	244	30	-	5,863	5,638	11,501	17	-	3,135	2,957	6,092
	静岡市計	14	-	369	348	717	86	1	17,433	16,709	34,142	44	-	8,829	8,167	16,996
浜松市	中区	1	-	19	16	35	26	-	6,220	5,981	12,201	13	-	3,201	2,986	6,187
	東区	8	-	377	377	754	12	1	3,870	3,578	7,448	6	1	1,945	1,633	3,578
	西区	8	-	358	348	706	11	-	3,545	3,318	6,863	7	-	1,656	1,486	3,142
	南区	5	-	219	227	446	9	-	2,824	2,651	5,475	6	-	1,339	1,229	2,568
	北区	17	-	422	387	809	17	-	2,704	2,389	5,093	7	-	1,468	1,358	2,826
	浜北区	13	-	658	588	1,246	11	-	3,010	2,898	5,908	5	-	1,331	1,272	2,603
	天竜区	13	-	166	170	336	14	-	547	524	1,071	5	-	319	324	643
浜松市計	65	-	2,219	2,113	4,332	100	1	22,720	21,339	44,059	49	1	11,259	10,288	21,547	
静岡教育事務所	沼津市	2	-	34	31	65	24	-	4,820	4,710	9,530	18	-	2,669	2,558	5,227
	熱海市	6	-	107	108	215	8	-	572	566	1,138	4	-	334	304	638
	三島市	12	-	486	460	946	14	-	3,074	2,906	5,980	7	-	1,575	1,457	3,032
	富士宮市	-	-	-	-	-	21	2	3,903	3,624	7,527	13	-	2,026	1,766	3,792
	伊東市	11	4	345	361	706	10	-	1,554	1,513	3,067	5	-	867	857	1,724
	富士市	11	-	538	463	1,001	27	-	7,236	7,065	14,301	16	-	3,798	3,653	7,451
	御殿場市	8	-	495	507	1,002	10	1	2,799	2,634	5,433	6	-	1,381	1,294	2,675
	下田市	2	-	80	59	139	7	-	487	434	921	4	-	302	279	581
	裾野市	6	-	258	250	508	9	-	1,500	1,482	2,982	5	-	774	728	1,502
	伊豆市	4	-	68	103	171	7	-	640	682	1,322	4	-	413	380	793
	伊豆の国市	6	-	276	252	528	6	-	1,322	1,213	2,535	3	-	698	634	1,332
	東伊豆町	3	-	62	67	129	3	-	247	246	493	2	-	164	155	319
	河津町	1	-	55	68	123	3	-	156	196	352	1	-	100	87	187
	南伊豆町	1	-	29	13	42	3	-	213	193	406	2	-	102	100	202
	松崎町	2	-	20	24	44	1	-	148	133	281	1	-	102	99	201
	西伊豆町	3	-	33	31	64	3	-	161	159	320	2	-	95	101	196
	函南町	6	-	262	218	480	5	-	1,011	938	1,949	2	-	564	503	1,067
	清水町	4	-	192	187	379	3	-	977	886	1,863	2	-	513	485	998
	長泉町	5	-	235	241	476	3	-	1,303	1,355	2,658	2	-	646	663	1,309
小山町	4	-	134	153	287	5	-	535	475	1,010	3	-	252	241	493	
静岡東計	97	4	3,709	3,596	7,305	172	3	32,658	31,410	64,068	102	-	17,375	16,344	33,719	
静岡教育事務所	島田市	-	-	-	-	-	18	-	2,738	2,645	5,383	7	-	1,318	1,214	2,532
	磐田市	22	-	1,197	1,168	2,365	23	-	4,865	4,564	9,429	10	-	2,339	2,221	4,560
	焼津市	7	1	254	241	495	13	-	4,160	3,651	7,811	9	-	1,961	1,873	3,834
	掛川市	11	-	453	468	921	22	-	3,360	3,148	6,508	9	-	1,621	1,540	3,161
	藤枝市	-	-	-	-	-	17	-	4,045	3,806	7,851	10	-	2,037	1,866	3,903
	袋井市	15	-	868	802	1,670	12	-	2,726	2,558	5,284	4	-	1,238	1,210	2,448
	湖西市	6	-	414	409	823	6	-	1,706	1,652	3,358	5	-	928	889	1,817
	御前崎市	6	-	252	276	528	5	-	903	872	1,775	1	-	316	337	653
	菊川市	4	-	139	139	278	9	-	1,333	1,290	2,623	3	-	682	638	1,320
	牧之原市	2	-	74	76	150	9	-	1,132	1,119	2,251	2	-	550	506	1,056
	御前崎市牧之原市学校組合	-	-	-	-	-	-	-	-	-	-	1	-	236	225	461
	牧之原市菊川市学校組合	-	-	-	-	-	1	-	83	73	156	1	-	34	41	75
	吉田町	-	-	-	-	-	3	-	941	832	1,773	1	-	440	445	885
	川根本町	-	-	-	-	-	4	-	115	99	214	2	-	78	63	141
	森町	6	-	156	114	270	5	-	501	470	971	3	-	278	247	525
静岡西計	79	1	3,807	3,693	7,500	147	-	28,608	26,779	55,387	68	-	14,056	13,315	27,371	
県立計	-	-	-	-	-	-	-	-	-	-	2	-	347	491	838	
静岡市立計	14	-	369	348	717	86	1	17,433	16,709	34,142	43	-	8,713	7,925	16,638	
浜松市立計	65	-	2,219	2,113	4,332	100	1	22,720	21,339	44,059	48	1	11,028	10,039	21,067	
市立計	141	5	6,338	6,173	12,511	278	3	54,958	52,207	107,165	147	-	28,097	26,470	54,567	
町立計	35	-	1,178	1,116	2,294	41	-	6,308	5,982	12,290	23	-	3,334	3,189	6,523	
公立計	255	5	10,104	9,750	19,854	505	5	101,419	96,237	197,656	263	1	51,519	48,114	99,633	

※県立中学校は、浜松西高等学校中部と清水南高等学校中部

市(区)町別、私立幼稚園数・園児数

(平成26年5月1日現在)

市(区)町名	園 数		園 児 数		
	本 園	分 園	男	女	計
葵 区	18	-	1,648	1,469	3,117
駿 河 区	18	-	1,653	1,535	3,188
清 水 区	18	-	1,216	1,257	2,473
静 岡 市 計	54	-	4,517	4,261	8,778
中 区	28	-	2,713	2,536	5,249
東 区	4	-	555	505	1,060
西 区	7	-	778	685	1,463
南 区	7	-	591	539	1,130
北 区	5	-	577	590	1,167
浜 北 区	1	-	317	326	643
天 竜 区	1	-	10	9	19
浜 松 市 計	53	-	5,541	5,190	10,731
沼 津 市	24	-	1,572	1,514	3,086
熱 海 市	1	-	-	-	-
三 島 市	6	-	400	382	782
富 士 宮 市	11	-	868	873	1,741
伊 東 市	2	-	50	49	99
富 士 市	17	-	1,478	1,482	2,960
御 殿 場 市	2	-	173	210	383
裾 野 市	3	-	138	148	286
伊 豆 市	1	-	35	33	68
伊 豆 の 国 市	1	-	85	77	162
長 泉 町	1	-	144	148	292
東 部 計	69	-	4,943	4,916	9,859
島 田 市	9	-	725	753	1,478
磐 田 市	3	-	265	269	534
焼 津 市	13	-	979	924	1,903
掛 川 市	7	-	579	565	1,144
藤 枝 市	22	-	1,515	1,485	3,000
袋 井 市	2	-	111	104	215
湖 西 市	1	-	80	79	159
御 前 崎 市	1	-	-	-	-
菊 川 市	2	-	151	155	306
牧 之 原 市	4	-	278	259	537
吉 田 町	2	-	189	194	383
川 根 本 町	1	-	4	8	12
中 西 部 計	67	-	4,876	4,795	9,671
合 計	243	-	19,877	19,162	39,039

教育委員会名	郵便番号	所在地	電話番号	FAX番号	教育長名	代表電子メールアドレス
政令市						
静岡市	424-8701	静岡市清水区旭町6-8	054-354-2504	054-354-2472	高木 雅宏	kyoikusomu@city.shizuoka.lg.jp
浜松市	430-0929	浜松市中区中央1-2-1 イーステージ浜松オフィス棟6階	053-457-2401	053-457-2404	児玉 一記	somu@city.hamamatsu-szo.ed.jp
東部						
市部						
沼津市	410-8601	沼津市御幸町16-1	055-934-4821	055-931-8977	工藤 達朗	kyouiku-ki@city.numazu.lg.jp
熱海市	413-8550	熱海市中央町1-1	0557-86-6565	0557-86-6555	三田 光行	gakkokyoiku@city.atami.shizuoka.jp
三島市	411-0858	三島市中央町5-5	055-983-2668	055-976-2735	西島 玉枝	kyousou@city.mishima.shizuoka.jp
富士宮市	418-8601	富士宮市弓沢町150	0544-22-1184	0544-22-1242	池谷 眞徳	e-gakko@city.fujinomiya.shizuoka.jp
伊東市	414-8555	伊東市大原2-1-1	0557-36-0111	0557-37-8117	内山 義夫	kyouiku@city.ito.shizuoka.jp
富士市	417-8601	富士市永田町1-100	0545-55-2868	0545-53-2862	山田 幸男	gakukyou@div.city.fuji.shizuoka.jp
御殿場市	412-8601	御殿場市萩原483	0550-82-4534	0550-82-4525	勝又 將雄	gakko@city.gotemba.lg.jp
下田市	415-0024	下田市4-6-16	0558-23-3929	0558-23-5176	野田 光男	s-kyoui@city.shimoda.shizuoka.jp
裾野市	410-1192	裾野市佐野1059	055-995-1838	055-995-1866	風間 忠純	gakukyo@city.susono.shizuoka.jp
伊豆市	410-2592	伊豆市八幡500-1	0558-83-5470	0558-83-5498	勝呂 信正	kyouiku@city.izu.shizuoka.jp
伊豆の国市	410-2292	伊豆の国市長岡346-1	055-948-1453	055-948-2904	河野 真人	gakkou@city.izunokuni.shizuoka.jp
賀茂郡						
東伊豆町	413-0411	東伊豆町稲取3354	0557-95-6207	0557-95-5691	金指 善郎	kyouiku@town.higashiizu.shizuoka.jp
河津町	413-0512	河津町笹原78-4	0558-34-1117	0558-34-0295	横山 宥久	kyouiku@town.kawazu.shizuoka.jp
南伊豆町	415-0392	南伊豆町下賀茂315-1	0558-62-0604	0558-63-0018	小澤 義一	kyoin@town.minamiizu.shizuoka.jp
松崎町	410-3696	松崎町宮内301-1	0558-42-3971	0558-54-0025	藤池 清信	kyouiku@town.matsuzaki.shizuoka.jp
西伊豆町	410-3502	西伊豆町安良里97-2	0558-56-0211	0558-54-4004	宮崎 文秀	kyouiku@town.nishiizu.shizuoka.jp
田方郡						
函南町	419-0192	函南町平井717-13	055-979-8121	055-979-8144	矢田 長春	gakkou@town.kannami.shizuoka.jp
駿東郡						
清水町	411-8650	清水町堂庭210-1	055-981-8221	055-976-0249	山下 和之	kodomo@town.shimizu.shizuoka.jp
長泉町	411-8668	長泉町中土狩828	055-989-5529	055-989-5993	西山 誠藏	kodomo@nagaizumi.org
小山町	410-1395	小山町藤曲57-2	0550-76-6122	0550-76-2795	天野 文子	kodomo@fuji-oyama.jp

教育委員会名	郵便番号	所在地	電話番号	FAX番号	教育長名	代表電子メールアドレス
中西部						
市部						
島田市	428-8650	島田市金谷代官町3400	0547-46-5630	0547-46-2375	濱田 和彦	gakkou@city.shimada.shizuoka.jp
磐田市	438-8650	磐田市国府台3-1	0538-37-4821	0538-36-1517	飯田 正人	kyoikusomu@city.iwata.lg.jp
焼津市	421-0205	焼津市宗高900	054-662-0512	054-662-0630	山梨 隆夫	kyoikusoumu@city.yaizu.lg.jp
掛川市	436-8650	掛川市長谷1-1-1	0537-21-1109	0537-21-1222	浅井 正人	gaku-kyoiku@city.kakegawa.shizuoka.jp
藤枝市	426-8722	藤枝市岡出山1-11-1	054-643-3135	054-643-3610	山本 満博	kyoikuseisaku@city.fujieda.lg.jp
袋井市	437-8666	袋井市新屋1-1-1	0538-44-3120	0538-44-3219	鈴木 典夫	k-kikaku@city.fukuroi.shizuoka.jp
湖西市	431-0492	湖西市吉美3268	053-576-4798	053-576-1184	山下 宗茂	kyoiku@city.kosai.shizuoka.jp
御前崎市	437-1694	御前崎市白羽6171-1	0548-63-1128	0548-63-1151	篠田 暁美	kyosomu@city.omaezaki.shizuoka.jp
御前崎市牧之原市学校組合	437-1694	御前崎市白羽6171-1	0548-63-1128	0548-63-1151	篠田 暁美	kyosomu@city.omaezaki.shizuoka.jp
菊川市	437-1514	菊川市下平川6225	0537-73-1113	0537-73-6863	石原 潔	gakkou@city.kikugawa.shizuoka.jp
牧之原市	421-0592	牧之原市相良275	0548-53-2642	0548-53-2657	坪池 洋	kyoiku@city.makinohara.shizuoka.jp
牧之原市菊川市学校組合	421-0592	牧之原市相良275	0548-53-2642	0548-53-2657	坪池 洋	kyoiku@city.makinohara.shizuoka.jp
榛原郡						
吉田町	421-0395	吉田町住吉87	0548-33-2151	0548-33-2155	浅井 啓言	gakkou@town.yoshida.shizuoka.jp
吉田町牧之原市広域施設組合	421-0301	吉田町住吉1500-1	0548-32-1750	0548-32-9376	浅井 啓言	yh-kyusyoku@za.tnc.ne.jp
川根本町	428-0411	川根本町千頭1183-1	0547-58-2555	0547-59-4025	大橋 慶士	kyoiku@town.kawanehon.lg.jp
周智郡						
森町	437-0215	森町森1485	0538-85-1112	0538-85-1116	比奈地 敏彦	kyo_gakkou@town.shizuoka-mori.lg.jp

	学校名	学部名	学科名	所在地	電話番号 FAX番号	学長・学部長名	代表電子メールアドレス	本務教員数	学生数
◎国立大学の部									
1	静岡大学	本部	—	422-8529 静岡市駿河区大谷836	054-237-1111 FAX 237-0089	伊東 幸宏	koho@adb.shizuoka.ac.jp	9	-
	静岡大学	人文社会科学部	社会 言語文化 法 経済	422-8529 静岡市駿河区大谷836	054-237-1111 FAX 237-3612	今野 喜和人	—	97	2,129
	静岡大学	教育学部	学校教育教員養成 生涯教育 総合科学教育 芸術文化	422-8529 静岡市駿河区大谷836	054-237-1111 FAX 237-6347	梅澤 収	—	113	1,692
	静岡大学	情報学部	情報科 情報社会	432-8011 浜松市中区城北3-5-1	053-478-1502 FAX 478-1503	酒井 三四郎	—	1	897
	静岡大学	理学部	数 物理 化 生物科 地球科	422-8529 静岡市駿河区大谷836	054-237-1111 FAX 238-6351	増田 俊明	—	-	939
	静岡大学	工学部	機械工 電気電子工 電子物質科 化学バイオ工 数理システム工	432-8561 浜松市中区城北3-5-1	053-478-1004 FAX 478-1005	佐古 猛	—	2	2,441
	静岡大学	農学部	共生バイオサイエンス 応用生物化 環境森林科	422-8529 静岡市駿河区大谷836	054-237-1111 FAX 237-3028	糠谷 明	—	2	666
	静岡大学	大学院	人文社会科学研究科	422-8529 静岡市駿河区大谷836	054-237-1111 FAX 237-3612	今野 喜和人	—	3	82
	静岡大学	大学院	教育学研究科	422-8529 静岡市駿河区大谷836	054-237-1111 FAX 237-6347	梅沢 収	—	16	168
	静岡大学	大学院	情報学研究科	432-8011 浜松市中区城北3-5-1	053-478-1502 FAX 478-1503	酒井 三四郎	—	66	125
	静岡大学	大学院	理学研究科	422-8529 静岡市駿河区大谷836	054-237-1111 FAX 238-6351	増田 俊明	—	71	154
	静岡大学	大学院	工学研究科	432-8561 浜松市中区城北3-5-1	053-478-1004 FAX 478-1005	佐古 猛	—	167	612
	静岡大学	大学院	農学研究科	422-8529 静岡市駿河区大谷836	054-237-1111 FAX 237-3028	糠谷 明	—	65	163
	静岡大学	大学院	創造科学技術大学院(創造 科学技術研究部)(自然科 学系教育部)	422-8529 静岡市駿河区大谷836ほか	053-478-1350 FAX 478-1359	永津 雅章	—	16	200
	静岡大学	大学院	法務研究科	422-8529 静岡市駿河区大谷836	054-237-1111 FAX 238-4255	中村 和夫	—	15	22
2	浜松医科大学	本部	—	431-3192 浜松市東区半田山1-20-1	053-435-2111 FAX 435-2112	中村 達	sss@hama-med.ac.jp	6	-
	浜松医科大学	医学部	医 看護	431-3192 浜松市東区半田山1-20-1	053-435-2111 FAX 435-2112	中村 達	—	190	973
	浜松医科大学	大学院	医学系研究科	431-3192 浜松市東区半田山1-20-1	053-435-2111 FAX 435-2112	中村 達	—	-	209
3	総合研究 大学院大学	本部	—	240-0193 神奈川県三浦郡葉山町 湘南国際村	046-858-1500 FAX 858-1542	岡田 泰伸	info-soken@nig.ac.jp	2	-
	総合研究 大学院大学	大学院	生命科学研究科	411-8540 三島市谷田1111	055-981-6720 FAX 981-6715	桂 勲	—	70	43
◎県立大学・短期大学の部									
1	静岡県立大学	本部	—	422-8526 静岡市駿河区谷田52-1	054-264-5102 FAX 264-5099	木苗 直秀	soumu1@u-shizuoka-ken.ac.jp	3	-
	静岡県立大学	薬学部	薬 薬科	422-8526 静岡市駿河区谷田52-1	054-264-5102 FAX 264-5099	野口 博司	—	68	653
	静岡県立大学	食品栄養科学部	食品生命科 栄養生命科 環境生命科	422-8526 静岡市駿河区谷田52-1	054-264-5102 FAX 264-5099	合田 敏尚	—	57	261
	静岡県立大学	国際関係学部	国際関係 国際言語文化	422-8526 静岡市駿河区谷田52-1	054-264-5102 FAX 264-5099	高柴 慎治	—	55	891
	静岡県立大学	経営情報学部	経営情報	422-8526 静岡市駿河区谷田52-1	054-264-5102 FAX 264-5099	松浦 博	—	25	434
	静岡県立大学	看護学部	看護	422-8526 静岡市駿河区谷田52-1	054-264-5102 FAX 264-5099	式守 晴子	—	32	306
	静岡県立大学	大学院	薬学研究科	422-8526 静岡市駿河区谷田52-1	054-264-5102 FAX 264-5099	豊岡 利正	—	4	14
	静岡県立大学	大学院	薬食生命総合学府	422-8526 静岡市駿河区谷田52-1	054-264-5102 FAX 264-5099	小林 裕和	—	-	244
	静岡県立大学	大学院	食品栄養環境科学研究院	422-8526 静岡市駿河区谷田52-1	054-264-5102 FAX 264-5099	小林 裕和	—	4	6
	静岡県立大学	大学院	国際関係学研究科	422-8526 静岡市駿河区谷田52-1	054-264-5102 FAX 264-5099	武田 修一	—	6	27
	静岡県立大学	大学院	経営情報イノベーション研究科	422-8526 静岡市駿河区谷田52-1	054-264-5102 FAX 264-5099	金川 幸司	—	-	31
	静岡県立大学	大学院	看護学研究科	422-8526 静岡市駿河区谷田52-1	054-264-5102 FAX 264-5099	古川 文子	—	-	23

学校名	学部名	学科名	所在地	電話番号 FAX番号	学長・学部長名	代表電子メールアドレス	本務教員数	学生数
2 静岡文化芸術大学	本部	—	430-8533 浜松市中区中央2-1-1	053-457-6111 FAX 457-6123	熊倉 功夫	soumu@suac.ac.jp	2	-
静岡文化芸術大学	文化政策学部	国際文化 文化政策 芸術文化	430-8533 浜松市中区中央2-1-1	053-457-6111 FAX 457-6123	根本 敏行	—	54	926
静岡文化芸術大学	デザイン学部	生産造形 メディア造形 空間造形	430-8533 浜松市中区中央2-1-1	053-457-6111 FAX 457-6123	海野 敏夫	—	30	472
静岡文化芸術大学	大学院	文化政策研究科	430-8533 浜松市中区中央2-1-1	053-457-6111 FAX 457-6123	片山 泰輔	—	18	15
静岡文化芸術大学	大学院	デザイン研究科	430-8533 浜松市中区中央2-1-1	053-457-6111 FAX 457-6123	宮田 圭介	—	14	25
3 静岡県立大学 短期大学部	本部	—	422-8021 静岡市駿河区小鹿2-2-1	054-202-2600 FAX 202-2612	木苗 直秀	sizsom1@u-shizuoka-ken.ac.jp	1	-
静岡県立大学 短期大学部	—	看護 歯科衛生 社会福祉	422-8021 静岡市駿河区小鹿2-2-1	054-202-2600 FAX 202-2612	—	—	57	558

◎私立大学・短期大学の部

1 日本大学	本部	—	102-8275 東京都千代田区九段南4-8-24	03-5275-8115 FAX 5275-8315	大塚 吉兵衛	gakumu@nihon-u.ac.jp	4	-
日本大学	国際関係学部	国際総合政策 国際教養 国際関係 国際文化 国際交流 国際ビジネス情報	411-8555 三島市文教町2-31-145	055-980-0801 FAX 987-6350	渡邊 武一郎	—	74	3,072
日本大学	大学院	国際関係研究科	411-8555 三島市文教町2-31-145	055-980-0801 FAX 987-6350	渡邊 武一郎	—	-	26
2 法政大学 静岡サテライトキャンパス	本部	—	420-0857 静岡市葵区御幸町3-21 ヘキサート7階B-nest内	054-255-7287 FAX 255-7288	坂本 光司	shizuoka-sc@ml.hosei.ac.jp	1	-
法政大学 静岡サテライトキャンパス	大学院	政策創造研究科	420-0857 静岡市葵区御幸町3-21 ヘキサート7階B-nest内	054-255-7287 FAX 255-7288	小峰 隆夫	—	-	26
法政大学 静岡サテライトキャンパス	専門職大学院	イノベーション・マネジメント研究科	420-0857 静岡市葵区御幸町3-21 ヘキサート7階B-nest内	054-255-7287 FAX 255-7288	菊谷 正人	—	-	9
3 東海大学	本部	—	151-8677 東京都渋谷区富ヶ谷2-28-4	03-3467-2211 FAX 3485-4932	高野 二郎	skoho@ml.tokai-u.jp	6	-
東海大学	海洋学部	海洋文明 環境社会 海洋地球科 水産 海洋生物 航海工	424-8610 静岡市清水区折戸3-20-1	054-334-0411 FAX 334-0937	千賀 康弘	—	107	2,140
東海大学	大学院	海洋学研究科	424-8610 静岡市清水区折戸3-20-1	0543-334-0411 FAX 334-0937	千賀 康弘	—	-	28
4 常葉大学	本部	—	420-0911 静岡市葵区瀬名1-22-1	054-261-2366 FAX 6261-2369	西頭 徳三	gakucho@tokoha-u.ac.jp	4	-
常葉大学	教育学部	初等教育 生涯学習 心理教育	420-0911 静岡市葵区瀬名1-22-1	054-263-1125 FAX 263-2750	中村 孝一	—	55	1,264
常葉大学	外国語学部	英米語 グローバルコミュニケーション	420-0911 静岡市葵区瀬名1-22-1	054-263-1125 FAX 263-2750	鈴木 薫	—	23	676
常葉大学	造形学部	造形	420-0911 静岡市葵区瀬名1-22-1	053-263-1125 FAX 263-2750	合津 正之助	—	11	367
常葉大学	法学部	法律	420-0831 静岡市葵区水落町1-30	054-297-3200 FAX 297-3213	八木 保夫	—	16	374
常葉大学	健康科学部	看護 静岡理学療法	420-0831 静岡市葵区水落町1-30	054-297-3200 FAX 297-3213	影山 セツ子	—	40	309
常葉大学	経営学部	経営	431-2102 浜松市北区都田町1230ほか	053-428-3511 FAX 428-2900	海野 博	—	30	514
常葉大学	健康プロデュース学部	健康栄養 こども健康 心身マネジメント 健康鍼灸 健康柔道整復	431-2102 浜松市北区都田町1230	053-428-3511 FAX 428-2900	竹内 修二	—	50	621
常葉大学	保健医療学部	理学療法 作業療法	431-2102 浜松市北区都田町1230	053-428-3511 FAX 428-2900	筒井 祥博	—	13	166
常葉大学	社会環境学部	社会環境	417-0801 富士市大淵325	0545-36-1133 FAX 36-2651	池田 浩敬	—	15	193
常葉大学	保育学部	保育	417-0801 富士市大淵325	0545-36-1133 FAX 36-2651	稲葉 光彦	—	6	183
常葉大学	大学院	国際言語文化研究科	420-0911 静岡市葵区瀬名1-22-1	054-263-1125 FAX 263-2750	鈴木 薫	—	-	4
常葉大学	大学院	初等教育高度実践研究科	420-0911 静岡市葵区瀬名1-22-1	054-263-1125 FAX 263-2750	安藤 雅之	—	8	24
常葉大学	大学院	健康科学研究科	431-2102 浜松市北区都田町1230ほか	053-428-3511 FAX 428-2900	白木 まき子	—	-	23
常葉大学	大学院	環境防災研究科	417-0801 富士市大淵325	0545-36-1133 FAX 36-2651	重川 希志依	—	-	2
5 富士常葉大学	本部	—	417-0801 富士市大淵325	0545-36-1133 FAX 36-2651	西頭 徳三	office@fj.tokoha-u.ac.jp	2	-
富士常葉大学	総合経営学部	総合経営	417-0801 富士市大淵325	0545-36-1133 FAX 36-2651	畑 隆	—	7	244

学校名	学部名	学科名	所在地	電話番号 FAX番号	学長・学部長名	代表電子メールアドレス	本務教員数	学生数
富士常葉大学	社会環境学部	社会環境	417-0801 富士市大淵325	0545-36-1133 FAX 36-2651	池田 浩敬	-	6	139
富士常葉大学	保育学部	保育	417-0801 富士市大淵325	0545-36-1133 FAX 36-2651	福菜 光彦	-	5	168
6 浜松大学	本部	-	431-2102 浜松市北区都田町1230	053-428-3511 FAX 428-2900	西頭 徳三	shomu@hm.tokoha-u.ac.jp	2	-
浜松大学	ビジネスデザイン 学部	経営情報 サービスと経営	431-2102 浜松市北区都田町1230	053-428-3511 FAX 428-2900	海野 博	-	11	316
浜松大学	健康プロデュース 学部	健康栄養 こども健康 心身マネジメント 健康鍼灸 健康薬道 産後	431-2102 浜松市北区都田町1230	053-428-3511 FAX 428-2900	竹内 修二	-	26	491
浜松大学	保健医療学部	理学療法 作業療法	431-2102 浜松市北区都田町1230	053-428-3511 FAX 428-2900	筒井 祥博	-	7	158
浜松大学	大学院	経営学研究科	431-2102 浜松市北区都田町1230	053-428-3511 FAX 428-2900	海野 博	-	-	6
浜松大学	大学院	健康科学研究科	431-3125 浜松市東区半田山2-24-3	053-435-3131 FAX 435-0755	白木 まき子	-	-	7
7 静岡英和学院大学	本部	-	422-8545 静岡市駿河区池田1769	054-261-9201 FAX 263-4763	武藤 元昭	info@shizuoka-eiwa.ac.jp	2	-
静岡英和学院大学	人間社会学部	人間社会 コミュニティ福祉	422-8545 静岡市駿河区池田1769	054-261-9201 FAX 263-4763	古郡 康人	-	35	727
8 静岡福祉大学	本部	-	425-8611 焼津市本中根549-1	054-623-7000 FAX 623-7453	太田 晴康	somu@suw.ac.jp	2	-
静岡福祉大学	社会福祉学部	福祉心理 医療福祉 健康福祉	425-8611 焼津市本中根549-1	054-623-7000 FAX 623-7453	長坂 和則	-	39	746
9 順天堂大学	本部	-	113-8421 東京都文京区本郷2-1-1	03-3813-3111	木南 英紀	mishima@juntendo.ac.jp	1	-
順天堂大学	保健看護学部	看護	411-8787 三島市大宮町3-7-33	055-991-3111 FAX 971-0011	岡田 隆夫	-	34	490
順天堂大学	大学院	医療看護学研究科 (サテライトキャンパス)	411-8787 三島市大宮町3-7-33	055-991-3111 FAX 971-0011	青木 きよ子	-	-	3
10 東京女子医科 大学	本部	-	162-8666 東京都新宿区河田町8-1	03-3353-8111	笠貫 宏	daigo.bk@twmu.ac.jp	3	-
東京女子医科 大学	看護学部	看護学科	437-1434 掛川市下土方400-2	0537-63-2111 FAX 63-2134	佐藤 紀子	-	7	90
11 静岡理工科大学	本部	-	437-8555 袋井市豊沢2200-2	0538-45-0111 FAX 45-0110	野口 博	soumu@ob.sist.ac.jp	1	-
静岡理工科大学	理工学部	機械工 電気電子工 物質生命科	437-8555 袋井市豊沢2200-2	0538-45-0111 FAX 45-0110	出口 潔	-	42	895
静岡理工科大学	総合情報学部	人間情報デザイン コンピュータシステム	437-8555 袋井市豊沢2200-2	0538-45-0111 FAX 45-0110	菅沼 義昇	-	25	558
静岡理工科大学	大学院	理工学研究科	437-8555 袋井市豊沢2200-2	0538-45-0111 FAX 45-0110	野口 博	-	-	31
12 静岡産業大学	本部	-	438-0043 磐田市大原1572-1	0538-37-0191 FAX 36-8800	三枝 幸文	k-soumu@ssu.ac.jp	1	-
静岡産業大学	経営学部	経営 スポーツ経営 心理学経営	438-0043 磐田市大原1572-1	0538-37-0191 FAX 36-8800	松本 幸男	-	31	799
静岡産業大学	情報学部	情報デザイン 国際情報	426-8668 藤枝市駿河台4-1-1	054-645-0191 FAX 645-0195	川口 順功	-	35	1,117
13 聖隷クリスミア 大学	本部	-	433-8558 浜松市北区三方原町3453	053-439-1400 FAX 439-1406	小島 操子	somu-office@seirei.ac.jp	1	-
聖隷クリスミア 大学	看護学部	看護	433-8558 浜松市北区三方原町3453	053-439-1400 FAX 439-1406	山下 香枝子	-	52	635
聖隷クリスミア 大学	社会福祉学部	社会福祉 こども教育福祉 介護福祉	433-8558 浜松市北区三方原町3453	053-439-1400 FAX 439-1406	横尾 恵美子	-	29	398
聖隷クリスミア 大学	リハビリテーション 学部	理学療法 作業療法 言語聴覚	433-8558 浜松市北区三方原町3453	053-439-1400 FAX 439-1406	大城 昌平	-	28	383
聖隷クリスミア 大学	大学院	看護学研究科	433-8558 浜松市北区三方原町3453	053-439-1400 FAX 439-1406	川村 佐和子	-	-	45
聖隷クリスミア 大学	大学院	リハビリテーション科学研究 科	433-8558 浜松市北区三方原町3453	053-439-1400 FAX 439-1406	宮前 珠子	-	-	43
聖隷クリスミア 大学	大学院	社会福祉学研究科	433-8558 浜松市北区三方原町3453	053-439-1400 FAX 439-1406	川上 昌子	-	-	22
14 浜松学院大学	本部	-	432-8012 浜松市中区布橋3-2-3	053-450-7000 FAX 450-7110	雨宮 正一	soumu@hgu.ac.jp	1	-
浜松学院大学	現代コミュニケー ション学部	地域共創学 子どもコミュニケーション	432-8012 浜松市中区布橋3-2-3	053-450-7000 FAX 450-7110	石田 勝義	-	26	463

	学校名	学部名	学科名	所在地	電話番号 FAX番号	学長・学部長名	代表電子メールアドレス	本務教員数	学生数
15	光産業創成 大学院大学	本部	—	431-1202 浜松市西区呉松町1955-1	053-484-2501 FAX 487-3012	加藤 義章	info@gpi.ac.jp	1	-
	光産業創成 大学院大学	大学院	光産業創成研究科	431-1202 浜松市西区呉松町1955-1	053-484-2501 FAX 487-3012	加藤 義章	—	14	27
16	日本大学 短期大学部	本部	—	102-8275 東京都千代田区 九段南4-8-24	03-5275-8115 FAX 5275-8315	大塚 吉兵衛	gakumu@nihon-u.ac.jp	4	-
	日本大学 短期大学部	—	ビジネス教養 食物栄養	411-8555 三島市文教町2-31-145	055-980-0801 FAX 987-6350	—	—	22	362
17	東海大学 短期大学部	本部	—	420-8511 静岡市葵区宮前町101	054-261-6321 FAX 261-6880	柴田 正憲	jmchosa@sjc.u-tokai.ac.jp	1	-
	東海大学 短期大学部	—	食物栄養 児童教育	420-8511 静岡市葵区宮前町101	054-261-6321 FAX 261-6880	—	—	23	369
18	静岡英和学院大学 短期大学部	本部	—	422-8545 静岡市駿河区池田1769	054-261-9201 FAX 263-4763	武藤 元昭	info@shizuoka-eiwa.ac.jp	2	-
	静岡英和学院大学 短期大学部	—	現代コミュニケーション 食物	422-8545 静岡市駿河区池田1769	054-261-9201 FAX 263-4763	—	—	17	335
19	常葉大学 短期大学部	本部	—	420-0911 静岡市葵区瀬名2-2-1	054-261-1313 FAX 263-4818	木宮 健二	—	1	-
	常葉大学 短期大学部	—	日本語日本文学 英語英文 保育 音楽	420-0911 静岡市葵区瀬名2-2-1	054-261-1313 FAX 263-4818	—	—	40	678
20	浜松学院大学 短期大学部	本部	—	430-0906 浜松市中区住吉2-3-1	053-473-6100 FAX 473-6196	雨宮 正一	soumu@hgu.ac.jp	1	-
	浜松学院大学 短期大学部	—	幼児教育科	430-0906 浜松市中区住吉2-3-1	053-473-6100 FAX 473-6196	—	—	14	291

◎高等専門学校の部

1	沼津工業 高等専門学校	—	機械工 電気電子工 電子制御工 制御情報工 物質工	410-8501 沼津市大岡3600	055-921-2700 FAX 926-5700	柳下 福蔵	soumu@numazu-ct.ac.jp	81	1,041
---	----------------	---	---------------------------------	-----------------------	------------------------------	-------	-----------------------	----	-------

	高等学校名	学科名	所在地	電話番号 FAX番号	校長名	代表電子メールアドレス	本務 教員数	学級数	男	女	計
◎	県立高等学校の部										
1	下田	(全) 普通 その他(理数)	415-8527 下田市蓮台寺152	0558-22-3164 23-0453	杉山 雅也	shimoda-h@edu.pref.shizuoka.jp	55	18	359	354	713
1	下田	(定) 普通	415-8527 下田市蓮台寺152	0558-22-3164 23-0453	杉山 雅也	shimoda-h@edu.pref.shizuoka.jp	10	4	23	16	39
2	下田 南伊豆分校	(全) 農業(園芸)	415-0306 南伊豆町石井58	0558-62-0103 62-2799	杉山 雅也	minamiizu-b@edu.pref.shizuoka.jp	12	3	61	42	103
3	松崎	(全) 普通	410-3693 松崎町桜田188	0558-42-0131 42-0587	山本 哲夫	matsuzaki-h@edu.pref.shizuoka.jp	29	9	143	165	308
4	稲取	(全) 普通	413-0411 東伊豆町稲取3012-2	0557-95-0175 95-5172	櫻井 祥行	inatori-h@edu.pref.shizuoka.jp	28	9	151	168	319
5	伊東	(全) 普通	414-0055 伊東市岡入の道 1229-3	0557-37-8811 38-1229	山田 隆一	ito-h@edu.pref.shizuoka.jp	34	13	248	245	493
5	伊東	(定) 普通	414-0055 伊東市岡入の道 1229-3	0557-37-8811 38-1229	山田 隆一	ito-h@edu.pref.shizuoka.jp	9	4	39	29	68
6	伊東 城ヶ崎分校	(全) 普通	413-0232 伊東市八幡野1120	0557-54-1914 54-2591	山田 隆一	jogasaki-b@edu.pref.shizuoka.jp	12	3	52	48	100
7	伊東商業	(全) 商業(総ビ)	414-0051 伊東市吉田748-1	0557-45-0350 45-5743	村山 和彦	ito-ch@edu.pref.shizuoka.jp	34	12	249	196	445
8	熱海	(全) 普通	413-0102 熱海市下多賀字向山 1484-22	0557-68-3291 68-1854	岩田 享	atami-h@edu.pref.shizuoka.jp	31	9	154	122	276
9	土肥	(全) 普通 商業(商業)	410-3302 伊豆市土肥870-1	0558-98-0211 98-1588	星野 義文	toi-h@edu.pref.shizuoka.jp	24	6	52	40	92
10	伊豆総合	(全) 総合 [単] 工業(機工 電電 建工)	410-2401 伊豆市牧之郷892	0558-72-3322 72-1955	山田 淳一郎	izusogo-h@edu.pref.shizuoka.jp	65	18	455	221	676
11	韭山	(全) 普通 その他(理数)	410-2143 伊豆の国市韭山韭山 229	055-949-1009 949-1074	勝又 津久志	nirayama-h@edu.pref.shizuoka.jp	51	21	458	398	856
12	伊豆中央	(全) 普通	410-2122 伊豆の国市寺家970- 1	055-949-4771 949-6331	合田 俊弘	izuchuo-h@edu.pref.shizuoka.jp	40	17	328	319	647
13	田方農業	(全) 農業(生学 園テ 動物 食品ラ イ)	419-0124 函南町塚本961	055-978-2265 978-2267	渡邊 憲章	tagata-ah@edu.pref.shizuoka.jp	52	15	215	392	607
14	三島南	(全) 普通 [単]	411-0803 三島市大場608	055-977-8333 977-8381	前田 喜久子	mishimaminami-h@edu.pref.shizuoka.jp	47	18	259	472	731
15	三島北	(全) 普通	411-0033 三島市文教町1-3-18	055-986-0107 986-2480	鈴木 三喜	mishimakita-h@edu.pref.shizuoka.jp	51	21	342	532	874
16	三島長陵	(定) 普通 [単]	411-0033 三島市文教町1-3-93	055-986-2000 986-0570	御宿 正士	mishimachoryo-h@edu.pref.shizuoka.jp	46	29	249	322	571
17	御殿場	(全) 工業(情シ) 商業(情ビ) 家庭(情テ)	412-0028 御殿場市御殿場192- 1	0550-82-0111 83-3154	浅川 典善	gotemba-h@edu.pref.shizuoka.jp	51	15	291	304	595
18	御殿場南	(全) 普通	412-0043 御殿場市新橋1450	0550-82-1272 84-0264	森 和彦	gotembaminami-h@edu.pref.shizuoka.jp	36	16	351	296	647
19	小山	(全) 普通	410-1313 小山町竹之下369	0550-76-1188 76-5513	鈴木 照彦	oyama-h@edu.pref.shizuoka.jp	36	12	221	261	482
19	小山	(定) 普通	410-1313 小山町竹之下369	0550-76-1188 76-5513	鈴木 照彦	oyama-h@edu.pref.shizuoka.jp	8	4	34	22	56
20	裾野	(全) 総合 [単]	410-1118 裾野市佐野900-1	055-992-1125 992-1016	岩田 雅子	susono-h@edu.pref.shizuoka.jp	44	15	246	335	581
21	沼津東	(全) 普通 [単] その他(理数)	410-0011 沼津市岡宮812	055-921-0341 921-0345	石川 素久	numazuhigashi-h@edu.pref.shizuoka.jp	63	21	476	377	853
22	沼津西	(全) 普通 その他(芸術)	410-0867 沼津市本字千本 1910-9	055-962-0345 963-5607	小永井 均	numazunishi-h@edu.pref.shizuoka.jp	51	19	266	443	709
23	沼津城北	(全) 普通	410-0012 沼津市岡一色875	055-921-0344 921-4890	酒井 行男	numazujohoku-h@edu.pref.shizuoka.jp	38	15	281	274	555
24	沼津工業	(全) 工業(機械 電気 電子 建築 土木 物質)	410-0822 沼津市下香貫八重 129-1	055-931-0343 934-3016	塩崎 克幸	numazu-th@edu.pref.shizuoka.jp	68	18	652	63	715
24	沼津工業	(定) 工業(工業)	410-0822 沼津市下香貫八重 129-1	055-931-0343 934-3016	塩崎 克幸	numazu-th@edu.pref.shizuoka.jp	12	4	67	8	75
25	沼津商業	(全) 商業(国ビ 総ビ 情ビ)	411-0917 清水町徳倉1205	055-931-7080 934-3360	高田 道雄	numazu-ch@edu.pref.shizuoka.jp	40	16	198	448	646

高等学校名	学科名	所在地	電話番号 FAX番号	校長名	代表電子メールアドレス	本務 教員数	学級数	男	女	計
26 吉原	(全) 普通 その他(国際)	417-8545 富士市今泉2160	0545-52-1440 52-8082	齊藤 浩幸	yoshiwara-h@edu.pref.shizuoka.jp	48	18	293	439	732
27 吉原工業	(全) 工業(機械 子機 電気 電子 シス 数理)	417-0847 富士市比奈2300	0545-34-1045 38-3018	遠藤 稔美	yoshiwara-th@edu.pref.shizuoka.jp	61	18	586	78	664
28 富士	(全) 普通 その他(理数)	416-0903 富士市松本17	0545-61-0100 64-7349	岩城 明	fuji-h@edu.pref.shizuoka.jp	55	24	509	472	981
28 富士	(定) 普通	416-0903 富士市松本17	0545-61-0100 64-7349	岩城 明	fuji-h@edu.pref.shizuoka.jp	9	4	67	44	111
29 富士東	(全) 普通	417-8571 富士市今泉2921	0545-21-4371 21-1493	川村 典男	fujihigashi-h@edu.pref.shizuoka.jp	49	21	409	437	846
30 富士宮東	(全) 普通 福祉(福祉)	418-0022 富士宮市小泉1234	0544-26-4177 26-0007	杉山 由美子	fujinomiayahigashi-h@edu.pref.shizuoka.jp	44	17	281	396	677
30 富士宮東	(定) 普通	418-0022 富士宮市小泉1234	0544-26-4177 26-0007	杉山 由美子	fujinomiayahigashi-h@edu.pref.shizuoka.jp	9	4	61	41	102
31 富士宮北	(全) 普通 商業(商業)	418-0053 富士宮市宮北町230	0544-27-2533 23-8021	望月 近美	fujinomiyaikita-h@edu.pref.shizuoka.jp	46	18	341	387	728
32 富士宮西	(全) 普通	418-0051 富士宮市淀師1550	0544-23-1124 23-8024	青木 禎彦	fujinomiyanishi-h@edu.pref.shizuoka.jp	45	18	362	375	737
33 富岳館	(全) [単] 総合	418-0073 富士宮市戸沢町732	0544-27-3205 26-8849	青木 伸也	fugakukan-h@edu.pref.shizuoka.jp	66	18	288	415	703
34 清水東	(全) 普通 その他(理数)	424-8550 静岡市清水区秋吉町 5-10	054-366-7030 366-7685	植松 豊	shimizuhigashi-h@edu.pref.shizuoka.jp	56	22	543	348	891
34 清水東	(定) 普通	424-8550 静岡市清水区秋吉町 5-10	054-366-7030 366-7685	植松 豊	shimizuhigashi-h@edu.pref.shizuoka.jp	9	4	52	39	91
35 清水西	(全) 普通	424-8637 静岡市清水区青葉町 5-1	054-352-2225 354-5604	松井 和子	shimizunishi-h@edu.pref.shizuoka.jp	45	18	313	418	731
36 清水南	(全) 普通 その他(芸術)	424-8622 静岡市清水区折戸3- 2-1	054-334-0431 335-9763	秋本 太一郎	shimizuminami-h@edu.pref.shizuoka.jp	38	12	141	291	432
37 静岡	(全) 普通	420-8608 静岡市葵区長谷町66	054-245-0567 248-1499	鳥居 春仁	shizuoka-h@edu.pref.shizuoka.jp	96	24	569	411	980
37 静岡	(定) 普通	420-8608 静岡市葵区長谷町66	054-245-0567 248-1499	鳥居 春仁	shizuoka-h@edu.pref.shizuoka.jp	9	4	37	20	57
38 静岡城北	(全) 普通 その他(国際)	420-0881 静岡市葵区北安東2- 3-1	054-245-5466 245-2788	梅原 通夫	shizuokajohoku-h@edu.pref.shizuoka.jp	80	23	361	566	927
39 静岡東	(全) 普通	420-0923 静岡市葵区川合3- 24-1	054-261-6636 263-5970	平井 はる美	shizuokahigashi-h@edu.pref.shizuoka.jp	60	24	535	446	981
40 静岡西	(全) 普通	421-1221 静岡市葵区牧ヶ谷 680-1	054-278-2721 278-9003	杉山 洋一	shizuokanishi-h@edu.pref.shizuoka.jp	49	18	395	329	724
41 駿河総合	(全) [単] 普通 商業(商業) 総合	422-8032 静岡市駿河区有東3- 4-17	054-260-6688 288-5550	松本 直己	surugasogo-h@edu.pref.shizuoka.jp	66	21	334	519	853
42 静岡農業	(全) 農業(生物 生流 環科 食品 生科)	420-0812 静岡市葵区古庄3-1- 1	054-261-0111 264-2226	竹川 暢昭	shizuoka-ah@edu.pref.shizuoka.jp	68	18	270	461	731
43 科学技術	(全) 工業(機工 電工 ロボット 子工 情シ 建テ 都基 物質) その他(理工)	420-0813 静岡市葵区長沼500- 1	054-267-1100 267-1123	田中 克己	kagakujutsu-h@edu.pref.shizuoka.jp	107	27	973	149	1,122
43 科学技術	(定) 工業(工業)	420-0813 静岡市葵区長沼500- 1	054-267-1100 267-1123	田中 克己	kagakujutsu-h@edu.pref.shizuoka.jp	17	4	88	3	91
44 静岡商業	(全) 商業(商業 情処)	420-0068 静岡市葵区田町7-90	054-255-6241 255-9241	野崎 英二	shizuoka-ch@edu.pref.shizuoka.jp	56	20	314	498	812
45 焼津中央	(全) 普通	425-0086 焼津市小土157-1	054-628-6000 628-1393	土井 宏晃	yaizuchuo-h@edu.pref.shizuoka.jp	46	21	418	439	857
46 焼津水産	(全) 水産(栽培 海洋 食品 流情)	425-0026 焼津市焼津5-5-2	054-628-6148 628-1556	飯田 秀人	yaizusuisan-h@edu.pref.shizuoka.jp	50	13	362	156	518
46 焼津水産	(専) 水産(航海)	425-0026 焼津市焼津5-5-2	054-628-6148 628-1556	飯田 秀人	yaizusuisan-h@edu.pref.shizuoka.jp	-	-	23	2	25
47 藤枝東	(全) 普通	426-8577 藤枝市天王町1-7-1	054-641-1680 644-0923	鈴木 富喜	fujiedahigashi-h@edu.pref.shizuoka.jp	52	21	493	366	859
47 藤枝東	(定) 普通	426-8577 藤枝市天王町1-7-1	054-644-1680 644-0923	鈴木 富喜	fujiedahigashi-h@edu.pref.shizuoka.jp	7	4	34	23	57
48 藤枝西	(全) 普通	426-0021 藤枝市城南2-4-6	054-641-0207 641-0840	近藤 人士	fujiedanishi-h@edu.pref.shizuoka.jp	40	16	233	400	633

高等学校名	学科名	所在地	電話番号 FAX番号	校長名	代表電子メールアドレス	本務 教員数	学級数	男	女	計
49 藤枝北	(全) [単] 総合	426-0016 藤枝市郡970	054-641-2400 641-2827	高田 雄介	fujiedakita-h@edu.pref.shizuoka.jp	53	15	245	347	592
50 清流館	(全) 普通 福祉(福祉)	421-0206 焼津市上新田292-1	054-622-3411 622-3472	赤塚 顕宏	seiryukan-h@edu.pref.shizuoka.jp	60	21	308	534	842
51 島田	(全) 普通	427-0038 島田市稲荷1-7-1	0547-37-2188 35-1744	戸塚 忠治	shimada-h@edu.pref.shizuoka.jp	44	18	381	344	725
52 島田工業	(全) 工業(機械 子機 電気 情技 建築 都市)	427-8541 島田市阿知ヶ谷201	0547-37-4194. 37-1177	服部 康雄	shimada-th@edu.pref.shizuoka.jp	66	18	661	43	704
53 島田商業	(全) 商業(経ビ 国ビ 総ビ 情ビ)	427-0058 島田市祇園町8707	0547-37-4167 35-2341	犬塚 昭治	shimada-ch@edu.pref.shizuoka.jp	43	15	202	385	587
53 島田商業	(定) 商業(商業)	427-0058 島田市祇園町8707	0547-37-4167 35-2341	犬塚 昭治	shimada-ch@edu.pref.shizuoka.jp	8	4	34	13	47
54 金谷	(全) 普通	428-0018 島田市金谷根岸町35	0547-45-4155 45-5536	佐伯 泰広	kanaya-h@edu.pref.shizuoka.jp	34	12	133	237	370
55 川根	(全) 普通	428-0301 川根本町徳山1644-1	0547-57-2221 57-2446	堀田 英正	kawane-h@edu.pref.shizuoka.jp	23	6	75	68	143
56 榛原	(全) 普通 他(理数)	その 421-0422 牧之原市静波850	0548-22-0380 22-6557	林 邦彦	haibara-h@edu.pref.shizuoka.jp	44	18	414	314	728
56 榛原	(定) 普通	421-0422 牧之原市静波850	0548-22-0380 22-6557	林 邦彦	haibara-h@edu.pref.shizuoka.jp	7	4	29	28	57
57 相良	(全) 普通 商業(商業)	421-0596 牧之原市波津1700-3	0548-52-1133 52-1135	河原崎 全	sagara-h@edu.pref.shizuoka.jp	39	15	238	324	562
58 掛川東	(全) [単] 普通	436-0024 掛川市南西郷1357	0537-22-3155 22-1756	土井 弘子	kakegawahigashi-h@edu.pref.shizuoka.jp	49	18	294	396	690
59 掛川西	(全) 普通 その他(理数)	436-0054 掛川市城西1-1-6	0537-22-7165 22-1765	磯貝 信二	kakegawanishi-h@edu.pref.shizuoka.jp	55	24	498	487	985
60 掛川工業	(全) 工業(機械 子機 情技 設備 子電)	436-0018 掛川市葵町15-1	0537-22-7255 22-6950	加藤 智久	kakegawa-th@edu.pref.shizuoka.jp	58	16	574	46	620
61 小笠	(全) [単] 総合	439-0022 菊川市東横地1222-3	0537-35-3181 36-4690	伊藤 公介	ogasa-h@edu.pref.shizuoka.jp	66	18	259	460	719
62 池新田	(全) 普通	437-1612 御前崎市池新田 2907-1	0537-86-2460 86-7802	寺田 直己	ikeshinden-h@edu.pref.shizuoka.jp	35	13	214	232	446
63 横須賀	(全) 普通	437-1301 掛川市横須賀1491-1	0537-48-3421 48-2039	石川 善久	yokosuka-h@edu.pref.shizuoka.jp	34	12	275	205	480
64 遠江総合	(全) [単] 総合	437-0215 森町森2085	0538-85-6000 85-6111	杉本 芳和	totomisogo-h@edu.pref.shizuoka.jp	68	18	381	291	672
65 袋井	(全) 普通	437-0031 袋井市愛野2446-1	0538-42-0191 43-0710	竹山 喜章	fukuroi-h@edu.pref.shizuoka.jp	50	22	460	435	895
66 袋井商業	(全) 商業(商業)	437-0061 袋井市久能2350	0538-42-2285 42-6728	丹治 正	fukuroi-ch@edu.pref.shizuoka.jp	40	15	227	346	573
67 天竜	(全) 総合 [単] 農業(森林 環境)	431-3314 浜松市天竜区二俣町 二俣001	053-925-3139 925-7422	三科 守	tenryu-h@edu.pref.shizuoka.jp	69	20	423	268	691
68 天竜 春野校舎	(全) 普通	437-0625 浜松市天竜区春野町 堀之内284	053-985-0306 985-0848	三科 守	haruno-b@edu.pref.shizuoka.jp	17	5	68	49	117
69 佐久間	(全) 普通	431-3908 浜松市天竜区佐久間 町中部683-1	053-965-0065 965-0355	大石 昌利	sakuma-h@edu.pref.shizuoka.jp	20	6	50	59	109
70 磐田南	(全) 普通 その他(理数)	438-8686 磐田市見付3084	0538-32-7286 37-8375	松田 好道	iwataminami-h@edu.pref.shizuoka.jp	56	24	540	449	989
70 磐田南	(定) 普通	438-8686 磐田市見付3084	0538-32-7286 37-8375	松田 好道	iwataminami-h@edu.pref.shizuoka.jp	11	4	56	46	102
71 磐田北	(全) 普通 福祉(福祉)	438-0086 磐田市見付2031-2	0538-32-2181 37-8354	大橋 泰久	iwatakita-h@edu.pref.shizuoka.jp	48	19	247	519	766
72 磐田農業	(全) 農業(生学 生流 環科 食品 生科)	438-8718 磐田市中泉168	0538-32-2161 32-6691	滝井 徹	iwata-ah@edu.pref.shizuoka.jp	52	15	239	361	600
73 磐田西	(全) 普通 商業(総ビ)	438-0078 磐田市中泉2680-1	0538-34-5217 37-8364	中澤 秀紀	iwatanishi-h@edu.pref.shizuoka.jp	46	19	370	381	751
74 浜松北	(全) 普通 その他(国際)	432-8013 浜松市中区広沢1- 30-1	053-454-5548 456-3316	鈴木 啓之	hamamatsukita-h@edu.pref.shizuoka.jp	70	30	676	530	1,206
74 浜松北	(定) 普通	432-8013 浜松市中区広沢1- 30-1	053-454-5548 456-3316	鈴木 啓之	hamamatsukita-h@edu.pref.shizuoka.jp	9	4	52	49	101

高等学校名	学科名	所在地	電話番号 FAX番号	校長名	代表電子メールアドレス	本務 教員数	学級数	男	女	計
75 浜松西	(全) 普通	432-8038 浜松市中区西伊場町 3-1	053-454-4471 454-2574	木村 功	hamamatsunishi-h@edu.pref.shizuoka.jp	49	18	395	339	734
76 浜松南	(全) 普通 その他(理数)	432-8056 浜松市南区米津町 961	053-441-1486 442-0148	須山 由利子	hamamatsuminami-h@edu.pref.shizuoka.jp	64	29	673	507	1,180
77 浜松湖東	(全) 普通	431-1112 浜松市西区大人見町 3600	053-485-0215 485-3947	中村 尚登	hamamatsukoto-h@edu.pref.shizuoka.jp	56	25	506	511	1,017
78 浜松湖南	(全) 普通 その他(英語)	431-0203 浜松市西区馬郡町 3791-1	053-592-1625 596-1487	土井 千佳子	hamamatsukonan-h@edu.pref.shizuoka.jp	62	28	513	623	1,136
79 浜松江之島	(全) 普通 その他(芸術)	430-0844 浜松市南区江之島町 630-1	053-425-6020 425-6026	宮地 幸子	hamamatsuenoshima-h@edu.pref.shizuoka.jp	45	18	279	424	703
80 浜松東	(全) 普通 商業(情ビ 総ビ)	431-3105 浜松市東区笠井新田 町1442	053-434-4401 435-0620	神田 不二彦	hamamatsuhigashi-h@edu.pref.shizuoka.jp	61	25	412	570	982
81 浜松工業	(全) 工業(機械 電気 情技 建築 土木 デザイン 理数工学)	433-8567 浜松市北区初生町 1150	053-436-1101 437-9988	白畑 豊	hamamatsu-th@edu.pref.shizuoka.jp	94	28	876	287	1,163
81 浜松工業	(定) 工業(工業)	433-8567 浜松市北区初生町 1150	053-436-1101 437-9988	白畑 豊	hamamatsu-th@edu.pref.shizuoka.jp	15	4	98	15	113
82 浜松城北工	(全) 工業(機械 子機 電気 電子)	430-0906 浜松市中区住吉5- 16-1	053-471-8341 471-4662	水野 貴	hamamatsujohoku-th@edu.pref.shizuoka.jp	73	24	934	21	955
83 浜松商業	(全) 商業(商業 情処 経理 国経)	432-0032 浜松市中区文丘町4- 11	053-471-3351 475-2109	藤原 岳彦	hamamatsu-ch@edu.pref.shizuoka.jp	59	25	410	597	1,007
84 浜名	(全) 普通	434-0033 浜松市浜北区西美園 2939-1	053-586-3155 586-0740	市川 剛	hamana-h@edu.pref.shizuoka.jp	63	27	488	598	1,086
84 浜名	(定) 普通	434-0033 浜松市浜北区西美園 2939-1	053-586-3155 586-0740	市川 剛	hamana-h@edu.pref.shizuoka.jp	8	4	50	52	102
85 浜北西	(全) 普通	434-0003 浜松市浜北区新原 4175-1	053-587-1135 586-1603	中津川 隆久	hamakitanishi-h@edu.pref.shizuoka.jp	58	24	382	594	976
86 新居	(全) 普通	431-0304 湖西市新居町内山 2036	053-594-1515 594-6180	大瀬 裕市	arai-h@edu.pref.shizuoka.jp	48	18	449	250	699
86 新居	(定) 普通	431-0304 湖西市新居町内山 2036	053-594-1515 594-6180	大瀬 裕市	arai-h@edu.pref.shizuoka.jp	9	4	47	26	73
87 湖西	(全) 普通	431-0431 湖西市鷺津1510-2	053-575-0511 575-0975	伊藤 文啓	kosai-h@edu.pref.shizuoka.jp	38	15	289	269	558
88 引佐	(全) 農業(産1 産3 産1・3) 工業(産2)	431-2213 浜松市北区引佐町金 指1428	053-542-0016 542-1466	加藤 洋一	inasa-h@edu.pref.shizuoka.jp	44	10	277	104	381
89 気賀	(全) 普通 商業(商業)	431-1302 浜松市北区細江町広 岡1	053-523-1035 522-1436	磯部 志げ子	kiga-h@edu.pref.shizuoka.jp	32	10	149	241	390
90 三ヶ日	(全) 普通	431-1416 浜松市北区三ヶ日町 釣78-1	053-525-0103 525-0426	小田 卓也	mikkabi-h@edu.pref.shizuoka.jp	20	7	103	90	193
91 静岡中央	(定) 普通 [単]	420-8502 静岡市葵区城北2- 29-1	054-209-2431 209-2278	吉澤 勝治	shizuokachuo-h@edu.pref.shizuoka.jp	65	24	384	355	739
91 静岡中央	(通) 普通 [単]	420-8502 静岡市葵区城北2- 29-1	054-209-2431 209-2278	吉澤 勝治	shizuokachuo-h@edu.pref.shizuoka.jp	43	-	669	858	1,527
92 浜松大平台	(全) 総合 [単]	432-8686 浜松市西区大平台4- 25-1	053-482-1011 485-8111	白柳 一弥	hamamatsuohiradai-h@edu.pref.shizuoka.jp	45	12	177	305	482
92 浜松大平台	(定) 普通 [単]	432-8686 浜松市西区大平台4- 25-1	053-482-1011 485-8111	白柳 一弥	hamamatsuohiradai-h@edu.pref.shizuoka.jp	47	20	247	271	518

◎市立高等学校の部

1 沼津	(全) 普通	410-0031 沼津市三枚橋字鐘突 免673	055-921-0805 921-7313	川口 孝博	numaichi@numazu-szo.ed.jp	47	15	204	394	598
2 富士市立	(全) 商業(ビジ探) [単] その他(スポ探 総探)	417-0847 富士市比奈1654	0545-34-1024 38-3223	齋藤 照安	jimushitsu@fuji-ichiritsu.jp	64	18	295	396	691
3 静岡市立	(全) 普通 その他(理数)	420-0803 静岡市葵区千代田3- 1-1	054-245-0417 248-1190	志村 剛和	ichiko@shizuokacity-h.ed.jp	63	24	497	479	976
3 静岡市立	(定) 普通	420-0803 静岡市葵区千代田3- 1-1	054-245-0417 248-1190	志村 剛和	ichiko@shizuokacity-h.ed.jp	7	4	27	10	37
4 静岡市立清水桜 が丘	(全) 普通 商業(商業)	424-8752 静岡市清水区桜が丘 町7-15	054-353-5388 354-1466	眞木 万平	smz-sakuragaoka@city.shizuoka.lg.jp	64	21	402	442	844
5 浜松市立	(全) 普通	432-8013 浜松市中区広沢1- 21-1	053-453-1105 452-9478	杉浦 文夫	ichiritsu-h@city.hamamatsu-szo.ed.jp	74	31	479	761	1,240

高等学校名	学科名	所在地	電話番号 FAX番号	校長名	代表電子メールアドレス	本務 教員数	学級数	男	女	計
◎私立高等学校の部										
1 御殿場西	(全) 普通	412-0041 御殿場市くみ沢644-1	0550-89-2466 89-5172	勝間田 芳壽	gonishij@aqua.ocn.ne.jp	-	-	-	-	-
2 不二聖心 女子学院	(全) 普通	410-1126 裾野市桃園198	055-992-0213 993-6937	大原 眞美	fujish@fujiseishin-jh.ed.jp	-	-	-	-	-
3 知徳	(全) 普通 商業(情ビ) 福祉(福祉) 家庭(生デ)	411-0944 長泉町竹原354	055-975-0080 976-0735	鈴木 貞夫	chitokukoko354j@thn.ne.jp	-	-	-	-	-
4 日本大学 三島	(全) 普通	411-0033 三島市文教町2-31-145	055-988-3500 988-3517	津幡 晴樹	nichidai.mishima@nihon-u.ac.jp	-	-	-	-	-
5 沼津中央	(全) 普通	410-0033 沼津市杉崎町11-20	055-921-0346 924-7158	秋鹿 敏雄	numa-chu@n-chuo.ac.jp	-	-	-	-	-
6 飛龍	(全) 普通 工業(自動)	410-0013 沼津市東熊堂491	055-921-7942 924-6998	堀田 和美	info@hiryu.ed.jp	-	-	-	-	-
7 桐陽	(全) 普通	410-0055 沼津市高島本町8-52	055-921-0096 921-9844	坂根 英夫	toyo-info@toyo-numazu.ac.jp	-	-	-	-	-
8 加藤学園	(全) 普通	410-0022 沼津市大岡自由ヶ丘1979	055-921-0347 924-4733	加藤 瑠美子	KatohHS@katoh-net.ac.jp	-	-	-	-	-
9 加藤学園 暁秀	(全) 普通	410-0011 沼津市岡宮字中見代1361-1	055-924-1900 924-3303	加藤 正秀	GyoshuHS@katoh-net.ac.jp	-	-	-	-	-
10 誠恵	(全) 普通	410-0058 沼津市沼北町2-9-12	055-921-5088 923-8371	馬場 克治	seikei@seikei-on.ac.jp	-	-	-	-	-
11 星陵	(全) 普通 其他(英数)	418-0035 富士宮市星山1068	0544-24-4811 24-9929	坪井 正明	info@starhill.ed.jp	-	-	-	-	-
12 静岡県 富士見	(全) 普通 商業(商業)	416-8555 富士市平垣町1-1	0545-61-0250 63-5040	日野原 力	info@fujimi.ed.jp	-	-	-	-	-
13 清水国際	(全) 普通 商業(情ビ)	424-0809 静岡市清水区天神1-4-1	054-366-4155 365-9137	平等 民雄	main@shimizu-kokusai.ac.jp	-	-	-	-	-
14 静岡 サレジオ	(全) 普通 其他(英数)	424-8624 静岡市清水区中之郷3-2-1	054-345-2296 348-0145	末吉 弘治	high@ssalesio.ac.jp	-	-	-	-	-
15 東海大学 付属翔洋	(全) 普通	424-8611 静岡市清水区折戸3-20-1	054-334-0726 334-0827	村上 英治	shoyo@shoyo.tokai.ed.jp	-	-	-	-	-
16 静岡大成	(全) 普通	420-0839 静岡市葵区鷹匠2-4-18	054-254-7334 255-2287	水口 悦子	office@s-taisei.ed.jp	-	-	-	-	-
17 静岡英和 女学院	(全) 普通	420-0866 静岡市葵区西草深町8-1	054-254-7401 254-7405	近藤 泰雄	info@shizuoka-eiwa.ed.jp	-	-	-	-	-
18 城南静岡	(全) 普通 商業(ICT)	422-8074 静岡市駿河区南八幡町1-1	054-285-6156 284-0660	増田 正史	info@johnan.ac.jp	-	-	-	-	-
19 静岡女子	(全) 普通 家庭(家政) 商業(商業) 福祉(福祉)	422-8076 静岡市駿河区八幡3-6-1	054-285-2274 282-2757	松山 康夫	shizuoka-joshi@nifty.com	-	-	-	-	-
20 静岡雙葉	(全) 普通	420-8628 静岡市葵区追手町10-71	054-255-0305 251-9392	渡邊 治世	post-office@shizuoka-futaba.ac.jp	-	-	-	-	-
21 常葉学園	(全) 普通	420-8588 静岡市葵区水落町1-30	054-245-5401 245-0041	木村 美知子	tkh310@grp.tokoha.ac.jp	-	-	-	-	-
22 常葉学園 橘	(全) 普通 其他(英数 音楽)	420-0911 静岡市葵区瀬名2-1-1	054-261-2256 264-3005	吉村 耕司	hstainfo@hsta.tokoha.ac.jp	-	-	-	-	-
23 静岡北	(全) 普通 其他(理数 国コ)	420-0911 静岡市葵区瀬名5-14-1	054-261-5801 262-5573	廣住 雅人	shizukita@shizuokakita-h.ed.jp	-	-	-	-	-
24 静岡学園	(全) 其他(教養科学)	420-0833 静岡市葵区東鷹匠町25	054-200-0191 200-0195	石田 邦明	info@shizugaku.ed.jp	-	-	-	-	-
25 静岡聖光 学院	(全) 普通	422-8021 静岡市駿河区小鹿1440	054-285-9136 283-8668	岡村 壽夫	qqw8459@cello.ocn.ne.jp	-	-	-	-	-
26 焼津	(全) 総合	425-0021 焼津市中港1-1-8	054-628-7235 629-5120	久保山 隆敏	yaizu-h@thn.ne.jp	-	-	-	-	-
27 静清	(全) 普通 工業(機械 電気)	426-0007 藤枝市潮87	054-641-6693 644-8715	酒澤 政明	office@seisei-th.ed.jp	-	-	-	-	-
28 藤枝順心	(全) 普通 家庭(調理) 其他(美造)	426-0067 藤枝市前島2-3-1	054-635-1311 635-6119	戸田 雪子	post@fgjunshin.net	-	-	-	-	-
29 藤枝明誠	(全) 普通 其他(英数)	426-0051 藤枝市大洲2-2-1	054-635-8155 635-8494	塙 博	meisei@fgmeisei.net	-	-	-	-	-

高等学校名	学科名	所在地	電話番号 FAX番号	校長名	代表電子メールアドレス	本務 教員数	学級数	男	女	計
30 島田樟誠	(全) 普通	427-0034 島田市伊太2075-1	0547-37-3116 37-3129	吉永 清貴	office@shosei.ed.jp	-	-	-	-	-
31 常葉学園 菊川	(全) 普通 その他(美デ)	439-0019 菊川市半済1550	0537-35-3171 35-1069	土屋 義人	o-kiku@hski.tokoha.ac.jp	-	-	-	-	-
32 菊川南陵	(全) 普通	437-1506 菊川市河東5442-5	0537-73-5141 73-5199	金澤 大将	office@nanryo.ed.jp	-	-	-	-	-
33 磐田東	(全) 普通 その他(英数)	438-0086 磐田市見付180-5	0538-32-6118 37-9040	大石 收	voice@iwatahigashi-h.ed.jp	-	-	-	-	-
34 浜松学院	(全) 普通	430-0907 浜松市中区高林1- 17-2	053-471-4136 471-4137	鈴木 久隆	kosei@szo-kosei-h.ed.jp	-	-	-	-	-
35 浜松修学舎	(全) 普通 商業(ビジ) 福祉(福祉)	430-0851 浜松市中区向宿2- 20-1	053-461-7356 461-7559	木俣 安弘	info@shugakusha.ed.jp	-	-	-	-	-
36 浜松開誠館	(全) 普通	430-0947 浜松市中区松城町 207-2	053-456-7111 455-1660	三浦 宏之	office@kaiseikan.ed.jp	-	-	-	-	-
37 浜松学芸	(全) 普通 その他(芸術)	430-0905 浜松市中区下池川町 34-3	053-471-5336 475-2395	大塚 功	gakugei-info@gakugei.ed.jp	-	-	-	-	-
38 静岡県西遠 女子学園	(全) 普通	430-0807 浜松市中区佐藤3- 20-1	053-461-0374 464-2630	大庭 知世	seien@seien.ed.jp	-	-	-	-	-
39 浜松海の星	(全) 普通	432-8018 浜松市中区舘塚3- 14-1	053-454-5376 453-4719	高橋 美智子	info-umi@uminohoshi-h.ed.jp	-	-	-	-	-
40 浜松日体	(全) 普通	431-3125 浜松市東区半田山3- 30-1	053-434-0632 433-7680	松田 清孝	info@h-nittai.ed.jp	-	-	-	-	-
41 聖隷 クリスチャー	(全) 普通 その他(英数)	433-8558 浜松市北区三方原町 3453	053-436-5313 438-5699	山下 峰雄	high-school@admin.seirei.ac.jp	-	-	-	-	-
42 オイスカ	(全) 普通	431-1115 浜松市西区和地町 5835	053-486-3011 486-0021	寺田 良太郎	office@oisca.ac.jp	-	-	-	-	-
43 浜松啓陽	(全) 商業(情コ)	433-8101 浜松市北区三幸町 421	053-420-0431 420-0434	青嶋 甲子雄	seitoku@keiyo.ed.jp	-	-	-	-	-
44 キラリ	(通) 普通	421-0304 吉田町神戸726-4	0548-33-4976 33-4977	倉橋 義郎	kurazemi@kirari-highschool.jp	-	-	-	-	-

特別支援学校名	部名	所在地	電話番号	FAX番号	代表電子メールアドレス	学級数	本務 教員数	生徒数
◎県立特別支援学校の部								
1	沼津視覚特別支援							
	幼稚部	410-0046	055-921-2099	921-5104	太田 実 numazu-sb@edu.pref.shizuoka.jp	0	24	0
	小学部	沼津市米山町6-20				3	-	5
	中学部					3	-	4
2	静岡視覚特別支援							
	幼稚部	422-8006	054-283-7300	282-8919	山崎 勝之 shizuoka-sb@edu.pref.shizuoka.jp	2	30	4
	小学部	静岡市駿河区曲金6-1-5				4	-	7
	中学部					3	-	5
3	浜松視覚特別支援							
	幼稚部	433-8111	053-436-1261	438-2876	吉林 隆善 hamamatsu-sb@edu.pref.shizuoka.jp	0	45	0
	小学部	浜松市中区葵西5-9-1				4	-	11
	中学部					3	-	6
	高等部					8	-	24
	高等部専攻科					6	-	15
4	沼津聴覚特別支援							
	幼稚部	410-0045	055-921-3398	923-5327	苺和 弘美 numazu-sd@edu.pref.shizuoka.jp	2	51	5
	小学部	沼津市泉町4-1				6	-	15
	中学部					4	-	15
	高等部					6	-	48
5	静岡聴覚特別支援							
	幼稚部	422-8047	054-283-6441	283-2625	秋本 啓子 shizuoka-sd@edu.pref.shizuoka.jp	3	32	9
	小学部	静岡市駿河区中村町251				5	-	13
	中学部					3	-	9
6	浜松聴覚特別支援							
	幼稚部	433-8123	053-471-8197	471-7149	山村 節子 hamamatsu-sd@edu.pref.shizuoka.jp	5	42	21
	小学部	浜松市中区幸3-25-1				8	-	27
	中学部					5	-	18
7	東部特別支援							
	小学部	410-2122	055-949-2309	949-6182	村本 幸雄 tobu-sh@edu.pref.shizuoka.jp	17	95	47
	中学部	伊豆の国市寺家235				8	-	21
	高等部					15	-	47
	東部特別支援伊東分校							
	小学部	414-0017	0557-32-3150	32-3151	村本 幸雄 ito-b@edu.pref.shizuoka.jp	10	30	28
	中学部	伊東市幸町1-5				6	-	21
	東部特別支援伊豆高原分校							
	高等部	413-0232	0557-55-2850	55-2851	村本 幸雄 izukogen-b@edu.pref.shizuoka.jp	7	20	34
		伊東市八幡野1120						
	東部特別支援伊豆下田分校							
	小学部	415-0025	0558-25-1455	25-1450	村本 幸雄 izushimoda-b@edu.pref.shizuoka.jp	5	19	10
	中学部	下田市5-3-1				3	-	10
	東部特別支援伊豆松崎分校							
	高等部	410-3693	0558-43-2737	43-2738	村本 幸雄 izumatsuzaki-b@edu.pref.shizuoka.jp	5	14	16
		松崎町桜田188						
	東部特別支援川奈分校							
	小学部	414-0044	0557-45-3983	45-4038	村本 幸雄 kawana-b@edu.pref.shizuoka.jp	6	25	21
	中学部	伊東市川奈510-7				3	-	10
8	御殿場特別支援							
	小学部	412-0033	0550-87-8200	87-8211	久保田 壽美 gotemba-sh@edu.pref.shizuoka.jp	27	115	87
	中学部	御殿場市神山1553-3				16	-	57
	高等部					13	-	83
9	沼津特別支援							
	小学部	410-0306	055-966-0980	967-5704	若林 高至 numazu-sh@edu.pref.shizuoka.jp	32	132	117
	中学部	沼津市大塚823-1				15	-	58
	高等部					18	-	148
	沼津特別支援伊豆田方分校							
	高等部	419-0124	055-970-2520	970-2521	若林 高至 izutagata-b@edu.pref.shizuoka.jp	4	12	32
		函南町塚本961						
	沼津特別支援愛鷹分校							
	高等部	410-0012	055-943-5177	922-0200	若林 高至 ashitaka-b@edu.pref.shizuoka.jp	4	15	33
		沼津市岡一色875						
10	富士特別支援							
	小学部	417-0801	0545-36-2345	36-2397	永井 峰子 fuji-sh@edu.pref.shizuoka.jp	54	184	182
	中学部	富士市大淵3773-1				24	-	86
	高等部					19	-	124
	富士特別支援富士宮分校							
	高等部	418-0053	0544-29-7234	23-2223	永井 峰子 fujinomiya-b@edu.pref.shizuoka.jp	9	25	81
		富士宮市宮北町233						
11	清水特別支援学校							
	小学部	424-0024	054-368-6800	366-5600	小岱 和代 shimizu-sh@edu.pref.shizuoka.jp	20	97	67
	中学部	静岡市清水区八坂東1-16-1				12	-	51
	高等部					13	-	109

特別支援学校名	部名	所在地	電話番号	FAX番号	代表電子メールアドレス	学級数	本務 教員数	生徒数
12 静岡南部特別支援	小学部	422-8006	054-285-1633	285-3034	瀬戸脇 正勝 shizuokanambu-sh@edu.pref.shizuoka.jp	9	33	23
	中学部	静岡市駿河区曲金5-3-30				7	-	18
13 静岡北特別支援	小学部	420-0953	054-245-8191	245-9983	高橋 昭 shizuokakita-sh@edu.pref.shizuoka.jp	36	150	133
	中学部	静岡市葵区漆山1796				17	-	72
	高等部					19	-	157
静岡北特別支援南の丘分校	高等部	422-8032 静岡市駿河区有東3-4-17	054-266-7787	288-5565	高橋 昭 minaminooka-b@edu.pref.shizuoka.jp	6	19	52
14 中央特別支援	小学部	420-0953	054-246-5504	247-6929	望月 淳章 chuo-sh@edu.pref.shizuoka.jp	39	157	104
	中学部	静岡市葵区漆山777				20	-	58
	高等部					19	-	71
15 藤枝特別支援	小学部	426-0067	054-636-1891	636-3241	井口 廣之 fujieda-sh@edu.pref.shizuoka.jp	57	224	183
	中学部	藤枝市前島2281-1				35	-	136
	高等部					21	-	151
藤枝特別支援焼津分校	高等部	425-0026 焼津市焼津5-5-2	054-628-8111	628-8115	井口 廣之 yaizu-b@edu.pref.shizuoka.jp	5	16	39
16 袋井特別支援	小学部	437-0023	0538-43-6611	43-6789	芦澤 恵美子 fukuroi-sh@edu.pref.shizuoka.jp	60	213	201
	中学部	袋井市高尾2753-1				27	-	109
	高等部					22	-	126
袋井特別支援御前崎分校	高等部	437-1612 御前崎市池新田2907-1	0537-85-7400	85-3435	芦澤 恵美子 omaezaki-b@edu.pref.shizuoka.jp	6	22	53
袋井特別支援磐田見付分校	高等部	438-0086 磐田市見付2031-2	0538-39-1800	36-3200	芦澤 恵美子 iwatamitsuke-b@edu.pref.shizuoka.jp	6	18	46
17 浜北特別支援	小学部	434-8505	053-580-3377	588-3100	晝馬 るみ hamakita-sh@edu.pref.shizuoka.jp	36	139	133
	中学部	浜松市浜北区中瀬1621				15	-	60
	高等部					16	-	115
18 天竜特別支援	小学部	431-3423	053-926-2255	926-2278	山下 広茅 tenryu-sh@edu.pref.shizuoka.jp	13	57	35
	中学部	浜松市天竜区渡々島201-2				9	-	31
	高等部					7	-	32
19 浜松特別支援	小学部	430-0844	053-425-7461	425-6410	小泉 一治 hamamatsu-sh@edu.pref.shizuoka.jp	37	146	129
	中学部	浜松市南区江之島町1266-2				17	-	67
	高等部					17	-	130
浜松特別支援磐田分校	小学部	438-0026	0538-34-6117	34-6718	小泉 一治 iwata-b@edu.pref.shizuoka.jp	5	21	21
浜松特別支援城北分校	中学部	磐田市西貝塚3577-1				5	-	17
	高等部	430-0906 浜松市中区住吉5-16-1	053-415-9061	415-9062	小泉 一治 johoku-b@edu.pref.shizuoka.jp	6	19	53
20 西部特別支援	小学部	433-8108	053-436-1370	437-9098	小滝 剛司 seibu-sh@edu.pref.shizuoka.jp	22	105	62
	中学部	浜松市北区根洗町130				11	-	29
	高等部					14	-	42
21 浜名特別支援	小学部	431-0303	053-594-5658	594-6990	徳増 久子 hamana-sh@edu.pref.shizuoka.jp	14	79	45
	中学部	湖西市新居町浜名1855-71				9	-	31
	高等部					10	-	48

◎国立特別支援学校の部

1 静岡大学教育学部附属特別支援	小学部	420-0885	054-247-2811	247-2812	渡辺 明広 oshienn@ipc.shizuoka.ac.jp	3	29	17
	中学部	静岡市葵区大岩町1-15				3	-	17
	高等部					3	-	26

◎私立特別支援学校の部

1 特別支援学校ねむの木	小学部	436-0221	0537-26-3900	26-3910	本目 眞理子 ー	-	-	-
	中学部	掛川市上垂木2979-2						
	高等部							

中学校名	郵便番号	住所	電話番号	FAX番号	校長名	代表電子メールアドレス	学級数	本務 教員数	生徒数
◎公立中学校									
一静岡市管内一									
静岡市葵区									
1 籠上	420-0876	平和2-2-1	054-271-6105	253-8103	大澤 恭史	kagoue-jo@shizuoka.ednet.jp	16	29	446
2 末広	420-0004	末広町41	054-271-8171	271-8173	宮村 典雄	suehiro-jo@shizuoka.ednet.jp	15	29	480
3 城内	420-0856	駿府町1-107	054-254-5486	255-8463	望月 大司	jyonai-jo@shizuoka.ednet.jp	22	37	500
4 安東	420-0882	安東3-13-1	054-246-6418	247-7198	岩崎 敏宏	ando-jo@shizuoka.ednet.jp	21	36	711
5 東	420-0816	沓谷1-6-1	054-245-3695	247-1748	石田 弘幸	higashi-jo@shizuoka.ednet.jp	24	43	798
6 賤機	421-2108	下1353-1	054-294-9503	294-0067	稲垣 隆史	shizuhata-jo@shizuoka.ednet.jp	14	25	377
7 西奈	420-0912	東瀬名町14-1	054-261-3040	264-7380	仁藤 治	nishina-jo@shizuoka.ednet.jp	15	27	398
8 安倍川	420-0053	弥勒2-11-1	054-252-6148	252-6140	殿岡 靖男	abekawa-jo@shizuoka.ednet.jp	9	19	260
9 美和	421-2124	足久保口組3276-2	054-296-0009	296-1719	瀧浪 泰	miwa-jo@shizuoka.ednet.jp	11	20	287
10 服織	421-1215	羽鳥1-8-1	054-278-9731	277-0219	海野 俊彦	hatori-jo@shizuoka.ednet.jp	21	36	618
11 藁科	421-1314	大原1398-1	054-279-0120	279-0664	野崎 文弘	warashina-jo@shizuoka.ednet.jp	3	10	75
12 観山	420-0931	観山8-2	054-247-4812	247-6815	稲葉 孝秋	kanzan-jo@shizuoka.ednet.jp	21	37	672
13 大河内	421-2306	平野1850-66	054-293-2004	293-2108	坪井 晃一郎	ookouchi-jo@shizuoka.ednet.jp	3	9	15
14 梅ヶ島	421-2301	梅ヶ島1309-1	054-269-2148	269-2458	増田 博一	umegashima-jo@shizuoka.ednet.jp	3	9	17
15 玉川	421-2223	落合840	054-292-2014	292-2024	山崎 泰之	tamakawa-jo@shizuoka.ednet.jp	3	10	19
16 井川	428-0504	井川1561-3	054-260-2200	260-2013	服部 重磨	ikawa-jo@shizuoka.ednet.jp	2	6	4
17 大川	421-1403	日向876	054-291-2031	291-2109	清水 昭博	ookawa-jo@shizuoka.ednet.jp	3	7	8
18 竜爪	420-0911	瀬名7-31-40	054-264-1100	264-7378	岡本 文雄	ryuusou-jo@shizuoka.ednet.jp	14	26	370
静岡市駿河区									
1 大里	422-8051	中野新田57-5	054-285-0185	288-7634	永瀬 元宏	oozato-jo@shizuoka.ednet.jp	24	43	769
2 豊田	422-8027	豊田1-3-1	054-285-8201	288-7635	浜部 健二	toyoda-jo@shizuoka.ednet.jp	21	37	539
3 東豊田	422-8004	国吉田5-23-1	054-262-1231	262-1232	古尾 宣良	higashitoyoda-jo@shizuoka.ednet.jp	18	30	557
4 高松	422-8033	登呂4-6-1	054-285-4154	287-0853	市川 重男	takamatsu-j@shizuoka.ednet.jp	15	28	460
5 長田西	421-0103	丸子1-1-1	054-259-1278	257-8931	小川 和彦	osadanishi-jo@shizuoka.ednet.jp	22	39	645
6 長田南	421-0115	みずほ3-9-1	054-259-2341	257-8761	大長 功	osadaminami-jo@shizuoka.ednet.jp	24	43	743
7 南	422-8035	宮竹2-11-1	054-237-4900	237-2519	安本 重幸	minami-jo@shizuoka.ednet.jp	19	33	573
8 城山	421-0135	小坂2-33	054-258-4646	257-8758	角納 正人	shiroyama-jo@shizuoka.ednet.jp	9	18	275
9 中島	422-8046	中島3303	054-284-8740	287-0516	山下 出	nakajima-jo@shizuoka.ednet.jp	9	20	288
静岡市清水区									
1 清水第一	424-0807	宮代町5-55	054-366-5920	366-5967	大高 千尋	shimizudai1-j1@shizuoka.ednet.jp	13	23	365
2 清水第二	424-0852	神田町4-57	054-353-3371	353-3681	村松 昭彦	shimizudai2-j1@shizuoka.ednet.jp	22	41	719
3 清水第三	424-0933	三光町3-57	054-353-1194	353-1195	堀 和弘	shimizudai3-j1@shizuoka.ednet.jp	9	20	197
4 清水第四	424-0926	村松683-1	054-334-2261	334-2199	伊藤 静雄	shimizudai4-j1@shizuoka.ednet.jp	14	26	434
5 清水第五	424-0901	三保1720	054-334-0034	334-0046	吉澤 正展	shimizudai5-j1@shizuoka.ednet.jp	11	21	291
6 清水第六	424-0016	天王西10-40	054-366-6520	366-6852	田中 勝	smz_rokuchuu@city.shizuoka.lg.jp	20	35	586
7 清水第七	424-0886	草薙3-9-20	054-345-5478	345-5479	西子 好之	shimizudai7-j1@shizuoka.ednet.jp	25	42	745
8 清水第八	424-0841	追分4-2429	054-345-5488	345-5489	松島 徹	shimizudai8-j1@shizuoka.ednet.jp	15	26	386

中学校名	郵便番号	住所	電話番号	FAX番号	校長名	代表電子メールアドレス	学級数	本務 教員数	生徒数
9 清水袖師	424-0038	西久保125-1	054-366-6820	366-6824	福井 信幸	shimizusodeshi-j1@shizuoka.ednet.jp	9	18	267
10 清水庵原	424-0113	原245	054-366-0059	366-0036	熊谷 正泰	shimizuuhara-j1@shizuoka.ednet.jp	8	16	245
11 清水興津	424-0204	興津中町1478-10	054-369-0105	369-0106	望月 一民	shimizuokitsu-j1@shizuoka.ednet.jp	11	22	327
12 清水小島	424-0303	但沼町271	054-393-2059	393-2513	小倉 一真	shimizuojima-j1@shizuoka.ednet.jp	3	11	102
13 清水両河内	424-0403	和田島303	054-395-2321	395-2322	坪内 仁志	shimizuryougouchi-j1@shizuoka.ednet.jp	3	11	59
14 清水飯田	424-0002	山原112-1	054-365-9571	365-9572	塩崎 克彰	shimizuiida-j1@shizuoka.ednet.jp	18	30	507
15 蒲原	421-3203	蒲原49	054-385-4115	385-4116	渡邊 雅之	kanbara-jo@shizuoka.ednet.jp	11	20	305
16 由比	421-3103	由比456	054-375-3135	375-3136	望月 敬幸	yui-jo@shizuoka.ednet.jp	8	18	199
一浜松市管内一									
浜松市中区									
1 西部	432-8023	鴨江2-17-1	053-454-4496	454-4497	牛田 吉彦	seibu-j@city.hamamatsu-szo.ed.jp	15	26	423
2 南部	430-0924	龍禅寺町706	053-454-4591	454-4592	伏見 節子	nanbu-j@city.hamamatsu-szo.ed.jp	22	39	656
3 北部	432-8004	文丘町28-1	053-471-4228	471-4229	安間 元康	hokubu-j@city.hamamatsu-szo.ed.jp	17	29	409
4 中部	430-0947	松城町108-1	053-454-6406	454-6407	藤谷 昌宏	chubu-j@city.hamamatsu-szo.ed.jp	9	19	232
5 八幡	430-0919	野口町1533	053-461-1200	461-1268	小山 晴久	hachiman-j@city.hamamatsu-szo.ed.jp	24	37	436
6 曳馬	430-0901	曳馬4-2-15	053-461-9737	461-9758	金田 知久	hikuma-j@city.hamamatsu-szo.ed.jp	22	38	749
7 江西	432-8047	神田町123	053-441-1010	441-1044	山本 昌美	kosai-j@city.hamamatsu-szo.ed.jp	11	22	316
8 蛸塚	432-8018	蛸塚2-15-1	053-453-0171	453-0172	山本 仁	shijimizuka-j@city.hamamatsu-szo.ed.jp	14	24	417
9 高台	430-0906	住吉5-19-1	053-471-5474	471-5475	藤田 具克	takadai-j@city.hamamatsu-szo.ed.jp	18	33	582
10 開成	433-8119	高丘北1-15-20	053-437-1421	437-1420	林 利幸	kaisei-j@city.hamamatsu-szo.ed.jp	21	38	670
11 佐鳴台	432-8021	佐鳴台3-32-1	053-449-2231	449-2232	市川 浩教	sanarudai-j@city.hamamatsu-szo.ed.jp	10	22	305
12 富塚	432-8002	富塚町460-1	053-471-5261	471-5262	原田 英希	tomitsuka-j@city.hamamatsu-szo.ed.jp	15	30	512
浜松市東区									
1 天竜	435-0029	龍光町43	053-421-0172	421-5408	伏見 太一	tenryu-j@city.hamamatsu-szo.ed.jp	20	35	670
2 与進	435-0051	市野町1405-1	053-421-1558	421-1594	増田 幸雄	yoshin-j@city.hamamatsu-szo.ed.jp	19	36	674
3 笠井	431-3107	笠井町1055	053-434-1079	434-1102	山内 真理子	kasai-j@city.hamamatsu-szo.ed.jp	16	26	432
4 積志	431-3121	有玉北町1200	053-434-0143	434-0373	青木 守	sekishi-j@city.hamamatsu-szo.ed.jp	23	41	750
5 積志中学校 萩原分校	431-3123	有玉西町816	053-412-5930	412-5931	青木 守	hagihara@city.hamamatsu-szo.ed.jp	3	10	31
6 丸塚	435-0046	丸塚町1050	053-461-8724	463-9014	山下 純男	maruzuka-j@city.hamamatsu-szo.ed.jp	18	29	574
7 中郡	431-3111	中郡町897	053-433-2717	433-2718	尾上 友宏	nakagori-j@city.hamamatsu-szo.ed.jp	15	27	447
浜松市西区									
1 神久呂	432-8006	大久保町6633	053-485-8519	485-1632	伊藤 公也	kakuro-j@city.hamamatsu-szo.ed.jp	9	21	276
2 入野	432-8061	入野町17059	053-447-1104	447-1385	鈴木 康一	irino-j@city.hamamatsu-szo.ed.jp	23	42	724
3 湖東	431-1114	佐浜町4540	053-486-0054	486-0041	竹村 祐一	koto-j@city.hamamatsu-szo.ed.jp	27	42	782
4 篠原	431-0201	篠原町20200-1	053-447-2109	447-2144	森 真人	shinohara-j@city.hamamatsu-szo.ed.jp	12	23	429
5 庄内	431-1208	庄内町100	053-487-0063	487-0165	尾上 弘	shonai-j@city.hamamatsu-szo.ed.jp	9	18	228
6 舞阪	431-0211	舞阪町舞阪4601	053-592-0274	596-0815	村松 学	maisaka-j@city.hamamatsu-szo.ed.jp	10	21	269
7 雄踏	431-0102	雄踏町宇布見9595	053-592-1107	596-2375	矢野 彰	yuto-j@city.hamamatsu-szo.ed.jp	15	29	434
浜松市南区									
1 東部	435-0028	飯田町1038	053-461-0231	461-0103	須山 嘉七郎	tobu-j@city.hamamatsu-szo.ed.jp	21	36	668
2 新津	432-8058	新橋町748	053-447-0129	447-0168	杉山 祐司	shinzu-j@city.hamamatsu-szo.ed.jp	14	26	394

中学校名	郵便番号	住所	電話番号	FAX番号	校長名	代表電子メールアドレス	学級数	本務 教員数	生徒数
3 南陽	430-0813	芳川町80	053-461-2494	461-2937	木村 明武	nanyo-j@city.hamamatsu-szo.ed.jp	18	31	495
4 江南	430-0844	江之島町1266-3	053-426-2488	426-2491	杉山 雅洋	konan-j@city.hamamatsu-szo.ed.jp	10	24	312
5 東陽	430-0821	西町700	053-425-1862	426-1191	大竹 和美	toyo-j@city.hamamatsu-szo.ed.jp	10	21	307
6 可美	432-8062	増楽町700	053-447-0127	447-8496	杉本 三喜男	kami-j@city.hamamatsu-szo.ed.jp	16	26	392
浜松市北区									
1 北星	433-8112	初生町1305	053-436-1106	436-1196	夏目 稔三	hokusei-j@city.hamamatsu-szo.ed.jp	23	38	593
2 都田	431-2102	都田町5824-18	053-428-2024	428-2949	安田 育代	miyakoda-j@city.hamamatsu-szo.ed.jp	10	21	331
3 三方原	433-8103	豊岡町196	053-436-7823	436-7310	外波山 和史	mikatahara-j@city.hamamatsu-szo.ed.jp	19	32	577
4 細江	431-1305	細江町気賀7300-1	053-523-0166	527-0073	早瀬 智啓	hosoe-j@city.hamamatsu-szo.ed.jp	21	34	631
5 引佐北部	431-2533	引佐町四方浄134-6	053-528-3131	528-3132	石川 敦久	inasahokubu-ej@city.hamamatsu-szo.ed.jp	3	10	40
6 引佐南部	431-2214	引佐町横尾426	053-542-0062	542-0252	杉山 秀勝	inasananbu-j@city.hamamatsu-szo.ed.jp	12	22	294
7 三ヶ日	431-1404	三ヶ日町宇志1320-5	053-525-0771	525-0993	青木 篤郎	mikkabi-j@city.hamamatsu-szo.ed.jp	14	26	360
浜松市浜北区									
1 浜名	434-0042	小松467	053-586-2321	586-2408	池谷 真也	hamana-j@city.hamamatsu-szo.ed.jp	18	29	544
2 北浜	434-0033	西美園279-2	053-586-3101	586-4106	下石 精子	kitahama-j@city.hamamatsu-szo.ed.jp	23	38	691
3 浜北北部	434-0015	於呂2961	053-588-7241	588-7261	瀧口 裕章	hamakitahokubu-j@city.hamamatsu-szo.ed.jp	22	36	614
4 亀玉	434-0004	宮口4847	053-589-8328	589-8418	藤井 信男	aratama-j@city.hamamatsu-szo.ed.jp	10	21	313
5 北浜東部	434-0028	上善地317	053-586-3177	586-4373	鈴木 英之	kitahamatobu-j@city.hamamatsu-szo.ed.jp	14	28	441
浜松市天竜区									
1 清竜	431-3313	二俣町鹿島525	053-926-3741	926-3666	山本 巖	seiryu-j@city.hamamatsu-szo.ed.jp	10	18	230
2 光が丘	431-3303	山東2701	053-925-3041	925-3021	岡本 知之	hikarigaoka-j@city.hamamatsu-szo.ed.jp	9	18	215
3 春野	437-0605	春野町気田380-2	053-989-0023	989-1266	山下 修平	haruno-j@city.hamamatsu-szo.ed.jp	5	12	106
4 佐久間	431-3908	佐久間町中部683-1	053-965-0237	965-1623	大谷 正敏	sakuma-j@city.hamamatsu-szo.ed.jp	3	11	52
5 水窪	431-4102	水窪町地頭方366	053-987-0025	987-2862	田中 隆雄	misakubo-j@city.hamamatsu-szo.ed.jp	4	11	40
一 静岡教育事務所管内一									
沼津市									
1 第一	410-0806	丸子町692-1	055-962-1551	962-1541	萱沼 栄	t2650@numazu-szo.ed.jp	7	14	175
2 第二	410-0867	本字千本1910-19	055-962-1552	962-2118	鈴木 隆雄	t2750@numazu-szo.ed.jp	6	14	139
3 第三	410-0822	下香貫木ノ宮888	055-931-1553	931-1552	澁谷 豊壽	t2850@numazu-szo.ed.jp	18	34	588
4 第四	410-0817	本郷町24-1	055-931-1554	931-1586	関沢 守雄	t2950@numazu-szo.ed.jp	12	24	319
5 第五	410-0044	五月町15-1	055-921-1555	921-4099	君島 憲生	t3050@numazu-szo.ed.jp	15	28	487
6 片浜	410-0872	小諏訪180	055-962-1556	962-1730	猿渡 直隆	t3150@numazu-szo.ed.jp	6	16	191
7 金岡	410-0042	神田町4-1	055-921-1558	921-1990	室伏 清文	t3250@numazu-szo.ed.jp	20	36	556
8 大岡	410-0022	大岡2110	055-921-1557	921-2622	大川 裕司	t3350@numazu-szo.ed.jp	18	32	531
9 静浦	410-0106	獅子浜17	055-931-3017	931-3672	朝倉 博文	t3450@numazu-szo.ed.jp	5	13	104
10 愛鷹	410-0303	西椎路733	055-966-4229	966-4271	竹内 重延	t3550@numazu-szo.ed.jp	12	26	400
11 大平	410-0821	大平1144	055-931-5021	931-5029	芹澤 雅之	t3650@numazu-szo.ed.jp	4	11	86
12 今沢	410-0304	東原字下方通289-1	055-966-9981	966-9982	増田 勝俊	t4150@numazu-szo.ed.jp	13	22	275
13 門池	410-0012	岡一色657-1	055-923-3900	923-3963	大川 淳	t4050@numazu-szo.ed.jp	12	23	362
14 市立沼津高等学校 中等部	410-0031	三枚橋字鐘突免673	055-924-8000	921-7313	川口 孝博	t4350@numazu-szo.ed.jp	6	15	239
15 戸田	410-3402	戸田875	0558-94-3055	94-3513	真野 和浩	t4450@numazu-szo.ed.jp	3	11	52

中学校名	郵便番号	住所	電話番号	FAX番号	校長名	代表電子メールアドレス	学級数	本務 教員数	生徒数
16 原	410-0312	原576	055-966-0138	966-1612	芝 厚	t3850@numazu-szo.ed.jp	16	30	515
17 浮島	410-0318	平沼849	055-966-2040	967-1404	増田 智昭	t3950@numazu-szo.ed.jp	5	12	126
18 長井崎	410-0225	内浦重須字洞畑453	055-941-3111	941-3112	川村 幸弘	t3750@numazu-szo.ed.jp	3	11	82
熱海市									
1 熱海	413-0006	桃山町7-7	0557-81-0577	85-2972	北川 幹夫	ata-tyu@i-younet.ne.jp	13	24	376
2 初島	413-0004	初島219	0557-67-1418	67-2183	堀之内 伸治	h-wakame@i-younet.ne.jp	3	7	8
3 多賀	413-0102	下多賀1549-1	0557-68-2366	67-0896	小出 哲也	tagt-ofi@i-younet.ne.jp	8	19	230
4 泉	413-0001	泉280	0465-63-2811	62-6870	藤本 眞二	izumi-jh@i-younet.ne.jp	3	10	24
三島市									
1 南	411-0836	富田町6-18	055-975-0980	976-4354	勝又 博	minamichu@city-mishima.ed.jp	19	30	487
2 北	411-0033	文教町2-32-60	055-986-0684	989-3942	西川 晃宏	kitachu@city-mishima.ed.jp	23	39	621
3 中郷	411-0803	大場250-1	055-977-1144	977-5210	稲本 喜代子	nakazatochu@city-mishima.ed.jp	9	17	237
4 錦田	411-0801	谷田1505	055-975-1093	976-4341	三田 章裕	nishikidachu@city-mishima.ed.jp	16	32	522
5 北上	411-0044	徳倉767-2	055-986-8766	989-3943	庄司 武史	kitaechu@city-mishima.ed.jp	15	29	468
6 中郷西	411-0816	梅名854-1	055-977-4707	977-5237	野口 厚	nakanishichu@city-mishima.ed.jp	12	25	372
7 山田	411-0022	川原ヶ谷842-4	055-981-2474	981-2476	安藤 宏通	yamadachu@city-mishima.ed.jp	11	22	325
富士宮市									
1 富士宮第一	418-0072	矢立町814	0544-26-4011	22-1537	杉浦 健一	jh-1@city.fujinomiya.shizuoka.jp	18	31	609
2 富士宮第二	418-0068	豊町17-1	0544-27-7369	22-1538	松浦 信之	jh-2@city.fujinomiya.shizuoka.jp	12	22	301
3 富士宮第三	418-0039	野中658	0544-26-2802	22-1534	佐野 好洋	jh-3@city.fujinomiya.shizuoka.jp	12	24	357
4 富士宮第四	418-0058	穂波町13-1	0544-26-2944	22-1498	大崎 悟	jh-yn002@fujinomiya-shizuoka.ed.jp	17	30	508
5 富士根南	418-0022	小泉1996	0544-26-2942	22-1546	森 充博	jh-mn002@fujinomiya-shizuoka.ed.jp	22	37	662
6 富士根北	418-0012	村山935-1	0544-26-4342	22-1497	秋山 勝美	jh-nk002@fujinomiya-shizuoka.ed.jp	4	14	113
7 北山	418-0112	北山1092	0544-58-1026	58-6790	榊原 修二	jh-kitayama@city.fujinomiya.shizuoka.jp	8	18	210
8 西富士	418-0103	上井出918-1	0544-54-0031	54-0153	川上 明彦	jh-ns002@fujinomiya-shizuoka.ed.jp	4	13	117
9 井之頭	418-0108	猪之頭999	0544-52-0111	52-1072	中尾 欣司	jh-in002@fujinomiya-shizuoka.ed.jp	3	11	22
10 上野	418-0115	精進川410	0544-58-0029	58-6696	渡邊 利治	jh-ue002@fujinomiya-shizuoka.ed.jp	6	15	168
11 大富士	418-0001	万野原新田4115-1	0544-22-0025	22-0560	佐藤 隆夫	jh-ofuji@city.fujinomiya.shizuoka.jp	16	32	515
12 芝川	419-0315	長貫1267	0544-65-0400	65-0401	中野 聡	jh-sb.002@fujinomiya-shizuoka.ed.jp	7	16	144
13 柚野	419-0305	下柚野371	0544-66-0102	66-0763	山田 健	jh-yo.002@fujinomiya-shizuoka.ed.jp	3	10	66
伊東市									
1 南	414-0045	玖須美元和田729-1	0557-37-2637	37-2842	金刺 秀忠	imjh@carrot.ocn.ne.jp	24	42	640
2 北	414-0002	湯川360-1	0557-37-4468	37-5140	片山 敬良	ito-kita@violin.ocn.ne.jp	7	15	191
3 宇佐美	414-0001	宇佐美1537-1	0557-48-9037	48-9975	杉本 博昭	usamijh@blue.ocn.ne.jp	7	16	194
4 対島	413-0232	八幡野1128-3	0557-53-0046	53-1184	新村 茂昭	tajimajh@carrot.ocn.ne.jp	11	21	320
5 門野	414-0054	鎌田1281-63	0557-37-7746	37-8843	木梨 晶功	kadonjih@carrot.ocn.ne.jp	12	24	379
富士市									
1 吉原第一	417-0058	永田北町7-1	0545-52-0160	52-0161	神尾 昌孝	jc-yoshihara1@div.city.fuji.shizuoka.jp	26	42	689
2 吉原第二	417-0001	今泉1955	0545-51-1115	51-1116	篠原 主司	jc-yoshihara2@div.city.fuji.shizuoka.jp	20	37	640
3 吉原第三	417-0847	比奈2126	0545-34-0868	34-0869	市川 清美	jc-yoshihara3@div.city.fuji.shizuoka.jp	9	19	261
4 吉原東	417-0847	比奈75	0545-34-0283	34-0392	稲岡 千史	jc-higashi@div.city.fuji.shizuoka.jp	6	14	170

中学校名	郵便番号	住所	電話番号	FAX番号	校長名	代表電子メールアドレス	学級数	本務 教員数	生徒数
5 元吉原	417-0013	鈴川中町28-1	0545-33-0065	33-0809	早川 充	jc-motoyoshihara@div.city.fuji.shizuoka.jp	6	14	192
6 須津	417-0826	中里1156	0545-34-0144	34-0143	土屋 和也	jc-sudo@div.city.fuji.shizuoka.jp	14	25	392
7 大淵	417-0801	大淵2920	0545-35-0021	35-0623	水野 恒	jc-oobuchi@div.city.fuji.shizuoka.jp	18	31	401
8 富士	416-0907	中島320	0545-61-1390	61-1391	増田 良夫	jc-fuji@div.city.fuji.shizuoka.jp	21	35	629
9 富士南	416-0948	森島550	0545-61-2084	61-2080	佐野 政行	jc-fujiminami@div.city.fuji.shizuoka.jp	27	48	832
10 田子浦	416-0933	中丸411	0545-61-0534	61-5204	石井 邦芳	jc-tagoura@div.city.fuji.shizuoka.jp	16	31	482
11 岩松	416-0909	松岡2353-1	0545-61-0931	61-0822	山田 雅彦	jc-iwamatu@div.city.fuji.shizuoka.jp	18	30	545
12 鷹岡	419-0202	久沢713	0545-71-3354	71-3375	角替 智	jc-takaoka@div.city.fuji.shizuoka.jp	20	35	571
13 岳陽	417-0061	伝法630	0545-71-7955	71-7919	渡邊 利夫	jc-gakuyou@div.city.fuji.shizuoka.jp	27	45	826
14 吉原北	417-0852	原田2259	0545-21-0280	21-0287	溝口 清貴	jc-yoshiharakita@div.city.fuji.shizuoka.jp	14	28	420
15 富士川第一	421-3305	岩淵855-3	0545-81-0482	81-1341	寺内 誠一	jc-fujikawa1@div.city.fuji.shizuoka.jp	8	16	224
16 富士川第二	421-3301	北松野1963-6	0545-85-3333	85-3334	山田 馨	jc-fujikawa2@div.city.fuji.shizuoka.jp	6	16	177
御殿場市									
1 御殿場	412-0042	萩原364	0550-82-0356	82-0353	勝亦 重夫	gt-gotemba@mail.wbs.ne.jp	21	36	639
2 富士岡	412-0035	中山825-1	0550-87-1122	87-1123	勝又 康次	gt-hujioka@mail.wbs.ne.jp	23	40	679
3 原里	412-0045	川島田1363-1	0550-89-0338	89-2804	勝俣 久功	gt-harasato@mail.wbs.ne.jp	15	26	466
4 西	412-0006	中畑662-2	0550-89-0543	89-3928	遠藤 幸一	gt-nishi@mail.wbs.ne.jp	10	19	305
5 高根	412-0017	塚原4-1	0550-82-1029	82-1030	鳥越 雅幸	gt-takane@mail.wbs.ne.jp	5	11	120
6 南	412-0042	萩原1327	0550-83-8434	83-8407	小林 昭彦	gt-minami@mail.wbs.ne.jp	16	32	466
下田市									
1 稲梓	413-0705	箕作350	0558-28-0011	28-0493	浅賀 重樹	zusatyu@shimoda-edu.net	3	10	47
2 稲生沢	415-0011	河内101-1	0558-22-0134	22-0170	山田 貞己	s-inaty@shimoda-edu.net	6	14	131
3 下田東	415-0013	柿崎1106	0558-22-0868	22-0988	高寺 輝行	s-higasi@shimoda-edu.net	4	14	132
4 下田	415-0037	敷根765-1	0558-22-3443	22-3444	渡邊 久志	shimoty@shimoda-edu.net	10	22	271
裾野市									
1 東	410-1112	公文名685-1	055-992-0012	992-2410	小澤 明弘	1c-higashi@susono.ed.jp	14	30	441
2 西	410-1118	佐野450	055-992-0157	992-2010	照井 久美子	1c-nishi@susono.ed.jp	15	27	450
3 深良	410-1102	深良3806	055-997-0116	997-0236	西田 裕一	1c-fukara@susono.ed.jp	6	13	155
4 富岡	410-1107	御宿579	055-997-0069	997-0145	朝倉 和也	1c-tomioka@susono.ed.jp	14	24	393
5 須山	410-1231	須山1502-1	055-998-1200	998-1219	松本 秀一	1c-suyama@susono.ed.jp	3	11	63
伊豆市									
1 修善寺	410-2407	柏久保395	0558-72-0219	72-9579	梅原 賢治	s-jhs@school.city.izu.shizuoka.jp	14	24	393
2 土肥	410-3302	土肥2701-1	0558-98-0246	98-2570	鈴木 洋一	t-jhs@school.city.izu.shizuoka.jp	3	11	79
3 天城	410-3215	月ヶ瀬853	0558-85-0075	85-0011	亀山 誠彦	a-jhs@school.city.izu.shizuoka.jp	6	13	138
4 中伊豆	410-2505	八幡407	0558-83-0032	83-0461	上野 力永	n-jhs@school.city.izu.shizuoka.jp	6	15	183
伊豆の国市									
1 長岡	410-2211	長岡1407-1	055-948-0238	948-5654	木内 勲	nagaokajimu@io.ocn.ne.jp	15	26	386
2 韭山	410-2143	韭山韭山393	055-949-1061	949-3115	増田 貴史雄	wbs36268@mail.wbs.ne.jp	18	31	539
3 大仁	410-2321	三福1276-3	0558-76-1035	76-2971	相馬 美樹子	ohito-jhs@mail.wbs.ne.jp	14	26	407
賀茂郡									
1 稲取	413-0411	東伊豆町稲取1873	0557-95-2010	95-5102	渡邊 明道	inatorichu@po.across.or.jp	7	15	162

中学校名	郵便番号	住所	電話番号	FAX番号	校長名	代表電子メールアドレス	学級数	本務 教員数	生徒数
2 熱川	413-0302	東伊豆町奈良本1296-3	0557-23-0049	23-2976	塩見 和彦	atachu@po.across.or.jp	8	16	157
3 河津	413-0504	河津町田中72-1	0558-34-0074	34-1074	山崎 和也	info@kawazu-j.ed.jp	7	17	187
4 南伊豆東	415-0152	南伊豆町湊1721	0558-62-0458	62-3741	鈴木 弘光	nanto-jh@educet04.plala.or.jp	3	10	81
5 南伊豆	415-0302	南伊豆町上賀茂744-1	0558-62-0041	62-3345	佐野 薫	izutyu@educet04.plala.or.jp	6	15	121
6 松崎	410-3624	松崎町江奈307	0558-42-0143	42-3485	桑原 憲喜	matsutyu@izu.biz	7	17	201
7 西伊豆	410-3513	西伊豆町中753-1	0558-52-0026	52-2826	清野 裕章	nishiizuj@town.nishiizu.shizuoka.jp	6	14	129
8 賀茂	410-3501	西伊豆町宇久須862-6	0558-55-0079	55-1300	山本 雅彦	kamojr@town.nishiizu.shizuoka.jp	3	10	67
田方郡									
1 函南	419-0114	函南町仁田56	055-978-3145	979-7082	関本 光泰	kanchuu@ny.thn.ne.jp	21	36	601
2 東	419-0112	函南町柏谷540	055-979-1566	979-7083	山邊 義彦	higashichuu@ny.thn.ne.jp	16	29	466
駿東郡									
1 清水	411-0903	清水町堂庭267	055-975-1073	975-1334	山中 敏弘	shimizu_gym@festa.ocn.ne.jp	21	38	636
2 南	411-0917	清水町徳倉2222-4	055-932-3030	932-3099	竹中 正哉	seinan@bird.ocn.ne.jp	12	24	362
3 長泉	411-0943	長泉町下土狩777	055-986-0491	986-3656	杉田 暁彦	naga-chu-1@po4.across.or.jp	24	41	726
4 北	411-0933	長泉町納米里333-3	055-987-1820	987-1821	鈴木 陽一	kita-chu-2@po4.across.or.jp	19	34	583
5 小山	410-1304	小山町藤曲142	0550-76-0154	76-0308	滝口 盛治	oyama-jhs@fuji-oyama.jp	10	18	221
6 北郷	410-1326	小山町用沢355	0550-78-0514	78-0585	土屋 行広	kitagou-jhs@fuji-oyama.jp	6	15	161
7 須走	410-1431	小山町須走99-7	0550-75-2004	75-2088	岩瀬 次夫	subashiri-jhs@fuji-oyama.jp	5	13	111
一 静岡教育事務所管内一									
島田市									
1 島田第一	427-0038	稲荷3-18-1	0547-37-2513	37-4372	興津 博文	sima1jhs@po3.across.or.jp	18	32	466
2 島田第二	427-0048	旗指77-1	0547-37-6191	37-6192	永井 潤	shima2jhs@po4.across.or.jp	23	37	638
3 六合	427-0019	道悦2-25-1	0547-35-1121	35-1122	押尾 宏	rokuchu@po3.across.or.jp	15	26	397
4 初倉	427-0102	大柳南132	0547-38-0024	38-2324	園田 豊	hatuchu@po3.across.or.jp	12	23	319
5 北	427-0033	相賀2510	0547-36-1166	36-1216	池田 義典	simakita@po2.across.or.jp	5	14	130
6 金谷	428-0017	金谷栄町211-1	0547-45-3128	45-4391	池谷 英人	kinchu@po3.across.or.jp	16	29	477
7 川根	428-0103	川根町身成3340	0547-53-2036	53-2039	矢澤 和宏	wbs22229@mail.wbs.ne.jp	5	12	105
磐田市									
1 磐田第一	438-0077	国府台39-1	0538-32-6101	36-2591	鈴木 祐司	iwatadaichi-j@sa.city.iwata.shizuoka.jp	18	31	488
2 城山	438-0086	見付263-3	0538-32-6108	36-2962	村松 啓至	shiroyama-j@sa.city.iwata.shizuoka.jp	27	46	838
3 向陽	438-0013	向笠竹之内1162-2	0538-38-0339	38-3632	増田 晃	koyo-j@sa.city.iwata.shizuoka.jp	10	20	226
4 神明	438-0038	鎌田2262-74	0538-32-4644	36-1859	沼野 伸一	shinmei-j@sa.city.iwata.shizuoka.jp	14	26	385
5 南部	438-0065	野箱32	0538-35-7575	36-1729	鈴木 眞介	nambu-j@sa.city.iwata.shizuoka.jp	18	32	516
6 福田	437-1204	福田中島3753-1	0538-55-2101	55-2107	田中 潤	fukude-j@sa.city.iwata.shizuoka.jp	19	33	515
7 竜洋	438-0231	豊岡4473-8	0538-66-2324	66-7907	木村 泰子	ryuyo-j@sa.city.iwata.shizuoka.jp	17	32	498
8 豊田	438-0804	加茂243	0538-32-4637	32-8392	山本 敏治	toyoda-j@sa.city.iwata.shizuoka.jp	15	28	374
9 豊田南	438-0821	立野200	0538-37-3451	37-3452	小川 茂明	toyodaminami-j@sa.city.iwata.shizuoka.jp	15	31	441
10 豊岡	438-0114	合代島943	0539-62-2085	62-5962	寺田 勝美	toyooka-j@sa.city.iwata.shizuoka.jp	11	20	279
焼津市									
1 焼津	425-0026	焼津2-10-28	054-628-7255	626-1936	稲森 錦二	yaizu_chu@city.yaizu.lg.jp	16	38	402
2 大村	425-0082	大村3-25-1	054-628-3851	626-1935	中屋 幸三	oomura_chu@city.yaizu.lg.jp	12	22	362

中学校名	郵便番号	住所	電話番号	FAX番号	校長名	代表電子メールアドレス	学級数	本務 教員数	生徒数
3 豊田	425-0086	小土301-2	054-627-1166	626-1934	高木 茂紀	toyoda_chu@city.yaizu.lg.jp	18	32	548
4 小川	425-0035	東小川4-7-1	054-628-3777	626-1932	大石 哲郎	kogawa_chu@city.yaizu.lg.jp	13	23	374
5 東益津	425-0014	中里416	054-628-4428	626-1931	森 恵一	higashimashizu_chu@city.yaizu.lg.jp	9	19	274
6 大富	425-0061	中根1-1	054-624-4329	623-5851	藁科 善彦	ootomi_chu@city.yaizu.lg.jp	23	40	698
7 和田	425-0052	田尻1984	054-624-4339	623-5850	岡本 勝広	wada_chu@city.yaizu.lg.jp	6	15	189
8 港	425-0051	田尻北584	054-624-6010	623-5853	市川 克明	minato_chu@city.yaizu.lg.jp	14	26	391
9 大井川	421-0218	下江留191	054-622-0038	622-7913	飯塚 健夫	ooigawa_chu@city.yaizu.lg.jp	20	32	596
掛川市									
1 栄川	436-0006	本所538	0537-27-0014	27-0015	匂坂 弘	office@sakagawa.ed.kakegawa-net.jp	3	12	99
2 東	436-0074	葛川1039	0537-22-5158	22-5159	青野 雅和	office@higashi.ed.kakegawa-net.jp	19	50	513
3 西	436-0025	下俣1007-1	0537-22-7258	22-7259	松本 嘉男	office@nishi.ed.kakegawa-net.jp	21	36	634
4 桜が丘	436-0224	富部716	0537-22-6278	22-6279	増田 和弘	office@sakuragaoka.ed.kakegawa-net.jp	17	32	445
5 原野谷	436-0106	寺島15	0537-26-0011	26-0132	落合 浩美	office@haranoya.ed.kakegawa-net.jp	6	13	132
6 北	436-0342	上西郷220-2	0537-24-1915	24-1916	鈴木 克壽	office@kita.ed.kakegawa-net.jp	16	29	473
7 城東	437-1434	下土方680	0537-74-2054	74-5136	鈴木 武男	office@kito.ed.kakegawa-net.jp	8	17	227
8 大須賀	437-1301	横須賀1007	0537-48-2561	48-2562	三輪 直司	office@ohsuka.ed.kakegawa-net.jp	12	23	323
9 大浜	437-1421	大坂1147	0537-72-2509	72-6263	尾白 洋幸	office@ohama.ed.kakegawa-net.jp	12	24	315
藤枝市									
1 藤枝	426-0087	音羽町1-1-51	054-641-0584	641-5793	櫻井 昭裕	fujieda-jh@fujieda-ed.jp	20	39	567
2 西益津	426-0012	田中1-7-1	054-641-0656	641-0676	杉山 隆	nishi-jh@fujieda-ed.jp	13	24	374
3 青島	426-0066	青葉町1-7-1	054-635-0494	635-0495	山田 章訓	ajima-jh@fujieda-ed.jp	26	47	792
4 葉梨	426-0213	中ノ合336	054-638-0003	638-0014	加藤 靖	hanashi-jh@fujieda-ed.jp	11	22	330
5 高洲	426-0047	与左衛門33-1	054-635-0781	635-0797	青島 徳明	takasu-jh@fujieda-ed.jp	24	41	695
6 大洲	426-0052	弥左衛門500	054-635-2440	635-2852	杉浦 義明	oosu-jh@fujieda-ed.jp	9	18	262
7 瀬戸谷	426-0132	本郷4653	054-639-0024	639-0825	小林 彰	setoya-jh@fujieda-ed.jp	3	11	46
8 広幡	426-0004	上当間602	054-641-0763	641-1901	鈴木 尚夫	hirohata-jh@fujieda-ed.jp	7	16	217
9 青島北	426-0078	南駿河台1-11-1	054-643-3600	643-8349	紅林 定宏	aokita-jh@fujieda-ed.jp	11	21	316
10 岡部	421-1122	岡部町子持坂102	054-667-0052	667-1910	後藤 豊	okabe-jh@fujieda-ed.jp	11	20	304
袋井市									
1 袋井	437-0064	川井701	0538-42-4155	43-5904	村松 昌吾	ayagumo01@eos.ocn.ne.jp	24	46	730
2 周南	437-0123	下山梨1-1-1	0538-48-6239	48-6233	岩田 敏彦	shuunan01@ka.tnc.ne.jp	21	37	616
3 袋井南	437-0031	愛野3110	0538-42-3161	43-5402	深田 勝	f-minami01@eos.ocn.ne.jp	17	28	498
4 浅羽	437-1102	浅名822	0538-23-3149	23-7062	加治 勲	asabachugaku1@yr.tnc.ne.jp	21	37	604
湖西市									
1 新居	431-0301	新居町中之郷1181	053-594-0004	594-6984	高村 一幸	arajh@city.kosai-szo.ed.jp	18	31	482
2 鷺津	431-0431	鷺津629	053-576-0032	576-0782	鈴木 成典	washizuh@city.kosai-szo.ed.jp	21	37	541
3 白須賀	431-0451	白須賀986	053-579-0016	579-2357	西川 睦弘	shirajh@city.kosai-szo.ed.jp	5	14	119
4 湖西	431-0404	太田135	053-578-0033	578-1350	石田 勝博	kosajh@city.kosai-szo.ed.jp	9	19	213
5 岡崎	431-0422	岡崎587-2	053-577-2828	577-2815	尾崎 美子	okasakijh@city.kosai-szo.ed.jp	16	28	462
御前崎市									
1 (組合)御前崎	421-0533	牧之原市新庄800-1	0548-58-0224	58-0313	竹山 由明	wbs13842@mail.wbs.ne.jp	18	29	461

中学校名	郵便番号	住所	電話番号	FAX番号	校長名	代表電子メールアドレス	学級数	本務教員数	生徒数
2 浜岡	437-1612	池新田3923-1	0537-86-3355	86-3356	赤堀 建夫	hamachu01@maotv.ne.jp	22	40	653
菊川市									
1 岳洋	437-1514	下平川5430	0537-73-2400	63-1079	橋本 忠	kiku-gakuyou@krc.biglobe.ne.jp	18	31	456
2 菊川西	439-0031	加茂38	0537-35-3546	35-3547	後藤 雅典	kiku-nishi@kih.biglobe.ne.jp	18	34	530
3 菊川東	439-0018	本所670	0537-35-2335	35-2497	中山 信彦	kiku-higashi@kzc.biglobe.ne.jp	14	24	334
牧之原市									
1 相良	421-0522	相良283	0548-52-1233	52-5833	大石 茂生	wbs14590@mail.wbs.ne.jp	16	28	456
2 (組合)牧之原	421-0501	東萩間2079-9	0548-27-2803	27-3578	山崎 泰	wbs14411@mail.wbs.ne.jp	3	10	75
3 榛原	421-0413	仁田100-1	0548-22-0025	22-7559	神谷 浩之	wbs63872@mail.wbs.ne.jp	20	37	600
榛原郡									
1 吉田	421-0301	吉田町住吉230	0548-32-0200	32-0790	飯田 高広	yoshicyu@ck.tnc.ne.jp	29	57	885
2 中川根	428-0313	川根本町上長尾744	0547-56-0013	56-2056	小澤 敦夫	wbs15419@mail.wbs.ne.jp	5	14	99
3 本川根	428-0416	川根本町田代530	0547-59-2057	59-4053	鈴木 憲	honchujimu@po.across.or.jp	4	11	42
周智郡									
1 旭が丘	437-0225	森町谷中556	0538-85-4101	85-1148	石橋 宏之	jhs-asahi@town.shizuoka-mori.lg.jp	11	21	268
2 森	437-0216	森町天宮888-1	0538-85-3124	85-3125	松井 徹	jhs-mori@town.shizuoka-mori.lg.jp	7	16	203
3 泉陽	437-0204	森町問詰259	0538-85-2244	85-1149	加藤 友廣	jhs-senyo@town.shizuoka-mori.lg.jp	4	11	54
◎国立中学校									
1 静大教育学部 附属静岡	420-0856	静岡市葵区駿府町1-86	054-255-0137	252-7335	内田 恵	shizuchu@fuzoku.ed.shizuoka.ac.jp	12	22	476
2 静大教育学部 附属島田	427-0041	島田市中河町169	0547-35-6500	35-6502	山田 耕三	oshimada@ipc.shizuoka.ac.jp	9	16	361
3 静大教育学部 附属浜松	432-8012	浜松市中区布橋3-2-2	053-456-1331	457-3587	小南 陽亮	hamachu@fuzoku.ed.shizuoka.ac.jp	9	17	355
◎県立中学校									
1 清水南高等学校 中等部	424-8622	静岡市清水区折戸3-2-1	054-334-0431	335-9763	秋本 太一郎	shimizuminami-h@edu.pref.shizuoka.jp	9	18	358
2 浜松西高等学校 中等部	432-8038	浜松市中区西伊場町3-1	053-454-4471	454-2574	木村 功	hamamatsunishi-h@edu.pref.shizuoka.jp	12	23	480
◎私立中学校									
1 不二聖心女子学院	410-1126	裾野市桃園198	055-992-0213	993-6937	大原 真実	fujish@fujiseishin-jh.ed.jp	-	-	-
2 加藤学園暁秀	410-0011	沼津市岡宮字中見代 1361-1	055-924-1900	924-3303	加藤 正秀	gyoshuhs@katoh-net.ac.jp	-	-	-
3 日本大学三島	411-0033	三島市文教町 2-31-145	055-988-3500	988-3517	津幡 晴樹	nichidai.mishima@nihon-u.ac.jp	-	-	-
4 清水国際	424-0809	静岡市清水区天神 1-4-1	休校中	-	-	-	-	-	-
5 静岡サレジオ	424-8624	静岡市清水区中之郷 3-2-1	054-345-2296	348-0145	末吉 弘治	sssh201@ssalesio.ac.jp	-	-	-
6 東海大学付属翔洋 高等学校中等部	424-8611	静岡市清水区折戸 3-20-1	054-334-1851	334-0827	村上 英治	shoyo@shoyo.tokai.ed.jp	-	-	-
7 静岡大成	420-0839	静岡市葵区鷹匠 2-4-18	054-254-7334	255-2287	水口 悦子	office@s-taisei.ed.jp	-	-	-
8 静岡英和女学院	420-0866	静岡市葵区西草深町 8-1	054-254-7401	254-7405	近藤 泰雄	info@shizuoka-eiwa.ed.jp	-	-	-
9 静岡雙葉	420-8628	静岡市葵区追手町 10-71	054-255-0305	251-9392	渡邊 治世	post-office@shizuoka-futaba.ac.jp	-	-	-
10 城南静岡	422-8074	静岡市駿河区南八幡町 1-1	054-285-6156	284-0660	増田 正史	info@johnan.ac.jp	-	-	-
11 常葉学園	420-8588	静岡市葵区水落町 1-30	054-245-5401	245-0041	木村 美知子	tkh310@grp.tokoha.ac.jp	-	-	-
12 常葉学園橋	420-0911	静岡市葵区瀬名 2-1-1	054-261-2256	264-3005	吉村 耕司	hstainfo@hsta.tokoha.ac.jp	-	-	-
13 静岡聖光学院	422-8021	静岡市駿河区小鹿 1440	054-285-9136	283-8668	岡村 壽夫	qqnw8459@cello.ocn.ne.jp	-	-	-
14 静岡学園	420-0833	静岡市葵区東鷹匠町 25	054-200-0191	200-0195	石田 邦明	info@shizugaku.ed.jp	-	-	-
15 藤枝順心	426-0067	藤枝市前島2-3-1	054-635-1311	635-6119	戸田 雪子	post@fgjunshin.net	-	-	-
16 藤枝明誠	426-0051	藤枝市大洲2-2-1	054-635-8155	635-8494	塙 博	meisei@fgmeisei.net	-	-	-

中学校名	郵便番号	住所	電話番号	FAX番号	校長名	代表電子メールアドレス	学級数	本務 教員数	生徒数
17 常葉学園菊川	439-0019	菊川市半済1550	0537-35-3171	35-1069	土屋 義人	kikujimu@hski.tokoha.ac.jp	-	-	-
18 磐田東	438-0086	磐田市見付180-5	0538-32-6118	37-9040	大石 收	voice@iwatahigashi-h.ed.jp	-	-	-
19 浜松修学舎	430-0851	浜松市中区向宿 2-20-1	053-461-7356	461-7559	木俣 安弘	info@shugakusha.ed.jp	-	-	-
20 静岡県西遠女子 学園	430-0807	浜松市中区佐藤 3-20-1	053-461-0374	464-2630	大庭 知世	seien@seien.ed.jp	-	-	-
21 浜松学院	430-0907	浜松市中区高林 1-17-2	053-471-4136	471-4137	鈴木 久隆	kosei@szo-kosei-h.ed.jp	-	-	-
22 浜松開誠館	430-0947	浜松市中区松城町 207-2	053-456-7111	455-1660	三浦 宏之	office@kaiseikan.ed.jp	-	-	-
23 浜松日林	431-3125	浜松市東区半田山 3-30-1	053-434-0632	433-7680	松田 清孝	info@h-nittai.ed.jp	-	-	-
24 浜松学芸	430-0905	浜松市中区下池川町 34-3	053-471-5336	475-2395	大塚 功	gakugei-info@gakugei.ed.jp	-	-	-
25 聖隷クリストファー	433-8558	浜松市北区三方原町 3453	053-436-5313	438-5699	山下 峰雄	high-school@admin.seirei.ac.jp	-	-	-
26 静岡北	420-0911	静岡市葵区瀬名 5-14-1	054-267-6151	267-6150	廣住 雅人	j-shizukita@shizuokakita-h.ed.jp	-	-	-
27 星陵	418-0035	富士宮市星山1068	0544-24-4811	24-9929	坪井 正明	info@starhill.ed.jp	-	-	-
28 静岡県富士見	416-8555	富士市平垣町1-1	0545-61-0250	63-5040	日野原 力	info@fujimi.ed.jp	-	-	-

小学校名	郵便番号	住所	電話番号	FAX番号	校長名	代表電子メールアドレス	学級数	本務 教員数	生徒数
◎公立小学校									
一静岡市管内一									
静岡市葵区									
1 新通	420-0042	駒形通2-4-47	054-252-1301	252-2629	石井 嘉一	shintori-eo@shizuoka.ednet.jp	13	18	269
2 伝馬町	420-0858	伝馬町14-2	054-254-9185	255-9131	川井 廣昭	tenmagayou-eo@shizuoka.ednet.jp	10	16	306
3 安西	420-0011	安西1-96-3	054-271-1551	252-4221	鈴木 淑弘	anzai-eo@shizuoka.ednet.jp	12	18	324
4 横内	420-0844	緑町1-1	054-245-4695	247-5193	山下 雄二	yokouti-eo@shizuoka.ednet.jp	19	27	574
5 田町	420-0068	田町5-70	054-255-3428	255-9138	森 みゆき	tamachi-eo@shizuoka.ednet.jp	11	16	258
6 北沼上	420-0901	北沼上1020	054-266-2021	266-2022	清水 一磨	kitanumagami-e@shizuoka.ednet.jp	5	8	47
7 駒形	420-0054	南安倍2-1-1	054-252-3340	254-5961	本田 彰	komagata-eo@shizuoka.ednet.jp	6	10	196
8 井宮	420-0876	平和1-7-1	054-271-5288	252-7134	池田 優	inomiya-e@shizuoka.ednet.jp	19	28	514
9 安東	420-0882	安東3-16-1	054-245-2638	247-5690	大坪 弘典	andou-eo@shizuoka.ednet.jp	26	37	836
10 賤機南	420-0941	松富3-1-46	054-271-2335	252-8259	土橋 弘明	shizuhataminami-eo@shizuoka.ednet.jp	23	33	650
11 賤機中	421-2106	牛妻2095-2	054-294-0003	294-0226	兼原 仁	shizuhatanaka-eo@shizuoka.ednet.jp	6	12	83
12 賤機北	421-2103	俵沢234-1	054-294-0004	294-0220	赤堀 和三	shizuhatakita-eo@shizuoka.ednet.jp	4	7	38
13 千代田	420-0816	沓谷5-47-1	054-261-2685	265-5240	寺田 高久	tiyoda-eo@shizuoka.ednet.jp	31	41	831
14 麻機	420-0965	有永421-1	054-245-9826	247-1876	富田 一嗣	asahata-eo@shizuoka.ednet.jp	19	27	505
15 西奈	420-0911	瀬名3-23-1	054-261-3041	263-6492	肥田 進	nishina-eo@shizuoka.ednet.jp	25	34	749
16 竜南	420-0804	竜南1-23-1	054-246-3061	247-5734	島田 雅史	ryuunan-eo@shizuoka.ednet.jp	24	33	671
17 松野	421-2122	松野598-2	054-294-0002	294-0122	澤野 弘	matuno-e@shizuoka.ednet.jp	4	7	41
18 安倍口	421-2114	安倍口新田50	054-296-0005	296-2017	村田 敦	abeguchi-eo@shizuoka.ednet.jp	12	16	268
19 足久保	421-2125	足久保奥組741-1	054-296-0051	296-1857	伊東 一洋	asikubo-eo@shizuoka.ednet.jp	11	17	268
20 服織	421-1215	羽鳥6-9-1	054-278-6322	277-0264	田中 正己	hatori-eo@shizuoka.ednet.jp	34	46	1,015
21 服織西	421-1201	新聞759-1-1	054-278-9793	277-0253	新谷 昭江	hatorinishi-eo@shizuoka.ednet.jp	6	10	105
22 中葉科	421-1314	大原942-1	054-279-0130	279-0613	櫻田 人士	nakawarashina-eo@shizuoka.ednet.jp	6	12	74
23 中葉科 小布杉分校	421-1316	小布杉1756-1	休校中		—	—	—	—	—
24 水見色	421-1313	水見色1040-3	054-279-0123	279-0576	亀山 光生	mizumiro-eo@shizuoka.ednet.jp	3	7	11
25 南葉科	421-1223	吉津400	054-278-9734	277-0254	増田 文明	minamiwarashina-eo@shizuoka.ednet.jp	7	11	123
26 井宮北	420-0943	上伝馬2-1	054-272-1326	252-8267	森田 徹	inomiyakita-eo@shizuoka.ednet.jp	17	25	486
27 千代田東	420-0923	川合3-4-1	054-262-1842	264-7386	青木 克顕	chiyodahigashi-eo@shizuoka.ednet.jp	20	28	520
28 西奈南	420-0915	南瀬名町1-20	054-263-5544	264-7385	森 初枝	nishinaminami-eo@shizuoka.ednet.jp	29	38	760
29 大河内	421-2306	平野1850-3	054-293-2303	293-2305	伏見 和久	ohkouchi-eo@shizuoka.ednet.jp	3	6	14
30 梅ヶ島	421-2301	梅ヶ島1309-1	054-269-2009	269-2011	寺部 晃	umegashima-jo@shizuoka.ednet.jp	4	8	19
31 玉川	421-2223	落合103-3	054-292-2012	292-2215	大塚 富美子	tamakawa-e@shizuoka.ednet.jp	4	8	35
32 井川	428-0504	井川708-1	054-260-2004	260-2033	辻 啓之	ikawa-eo@shizuoka.ednet.jp	3	6	8
33 清沢	421-1307	相俣99-1	054-295-3010	295-3215	太田 勝久	kiyosawa-e@shizuoka.ednet.jp	4	7	27
34 峰山	421-1308	黒俣2741-16	054-295-3131	295-3045	仁藤 展輝	mineyama-eo@shizuoka.ednet.jp	3	6	7
35 大川	421-1403	日向853	054-291-2004	291-2007	岡村 英明	ohkawa-eo@shizuoka.ednet.jp	2	5	13
36 美和	421-2112	遠藤新田69-1	054-296-0700	296-1845	寺尾 光正	miwa-eo@shizuoka.ednet.jp	6	11	75
37 城北	420-0881	北安東4-27-3	054-246-4111	247-7163	日吉 弘子	jyuhoku-eo@shizuoka.ednet.jp	22	30	674
38 番町	420-0061	新富町1-23-1	054-253-2148	252-3589	宇佐美 昌好	bancyou-eo@shizuoka.ednet.jp	16	29	470
39 葵	420-0854	城内町7-9	054-255-3471	252-6564	長谷川 敬剛	aoi-eo@shizuoka.ednet.jp	24	34	561
静岡市駿河区									
1 森下	422-8061	森下町2-1	054-286-3105	288-7614	大箸 正巳	morishita-eo@shizuoka.ednet.jp	14	20	328
2 中田	422-8041	中田2-14-1	054-286-3245	288-7629	橋本 ひろ子	nakada-eo@shizuoka.ednet.jp	24	32	707
3 中島	422-8046	中島2992-1	054-283-4455	281-1824	中村 弥文	nakajima-eo@shizuoka.ednet.jp	21	33	592

小学校名	郵便番号	住所	電話番号	FAX番号	校長名	代表電子メールアドレス	学級数	本務 教員数	生徒数
4 東豊田	422-8005	池田491-2	054-262-1191	262-5942	石田 茂	higashitoyoda-eo@shizuoka.ednet.jp	24	31	703
5 西豊田	422-8006	曲金2-8-80	054-285-9165	288-7627	神戸 昭夫	nishitoyoda-eo@shizuoka.ednet.jp	33	44	919
6 大里東	422-8034	高松2310	054-237-0879	238-0564	川合 百合子	oozatohigashi-eo@shizuoka.ednet.jp	11	16	257
7 大里西	422-8058	中原400	054-285-9195	288-7630	牧野 富晴	oozatonisi-eo@shizuoka.ednet.jp	31	39	902
8 大谷	422-8017	大谷3683-2	054-237-0008	238-1004	松村 隆年	ooya-eo@shizuoka.ednet.jp	13	20	368
9 久能	422-8013	古宿213-2	054-237-4744	237-4745	藤巻 哲男	kunou-eo@shizuoka.ednet.jp	5	9	43
10 長田西	421-0103	丸子6-15-65	054-259-8256	257-8950	本間 文基	osadanishi-eo@shizuoka.ednet.jp	26	35	736
11 長田南	421-0121	広野4-7-1	054-259-6133	257-8763	長野 恭江	osadaminami-eo@shizuoka.ednet.jp	21	29	611
12 富士見	422-8033	登呂1-1-1	054-286-3165	287-2801	増田 安由	fujimi-eo@shizuoka.ednet.jp	19	27	513
13 南部	422-8074	南八幡町11-1	054-286-8019	288-7632	堀 暁	nanbu-eo@shizuoka.ednet.jp	14	25	406
14 長田東	421-0112	東新田3-10-1	054-259-7516	257-8932	福原 章浩	osadahigashi-eo@shizuoka.ednet.jp	30	43	914
15 長田北	421-0101	向敷地890	054-258-2997	257-8756	松永 広雄	osadakita-eo@shizuoka.ednet.jp	18	25	527
16 川原	421-0113	下川原4-14-1	054-259-5911	257-8729	鳥羽 達也	kawahara-eo@shizuoka.ednet.jp	19	27	538
17 宮竹	422-8035	宮竹2-12-1	054-237-2231	237-4827	松下 衛	miyatake-e@shizuoka.ednet.jp	19	32	600
18 東源台	422-8004	国吉田6-7-45	054-265-2500	265-2121	平山 正人	togendai-eo@shizuoka.ednet.jp	19	28	552

静岡市清水区

1 清水辻	424-0806	辻4-3-40	054-365-5910	365-5911	岡田 克彦	shimizutsuji-e1@shizuoka.ednet.jp	11	17	286
2 清水江尻	424-0818	江尻町14-63	054-366-6010	366-6011	山下 由修	shimizuujiri-e1@shizuoka.ednet.jp	14	22	403
3 清水入江	424-0841	追分2-3-1	054-366-6210	366-6172	池田 浩士	smz_rireshou@city.shizuoka.lg.jp	26	38	721
4 清水岡	424-0852	神田町4-3	054-353-3368	353-3916	粉川 克彦	shimizuoka-e1@shizuoka.ednet.jp	23	35	656
5 清水	424-0921	松井町15-1	054-353-3341	353-3299	長谷川 和美	shimizu-e1@shizuoka.ednet.jp	14	20	325
6 清水不二見	424-0927	新緑町2-21	054-334-2510	334-2529	石上 鏡二	shimizufujimi-e1@shizuoka.ednet.jp	17	24	514
7 清水駒越	424-0907	駒越東町2-20	054-334-2331	334-2332	松林 孝範	shimizukomogoe-e1@shizuoka.ednet.jp	15	20	405
8 清水三保第一	424-0901	三保1069-1	054-334-0721	334-0794	細田 英生	shimizumihodai1-e1@shizuoka.ednet.jp	13	21	397
9 清水浜田	424-0834	浜田町11-1	054-353-6135	353-6136	鈴木 基之	shimizuhamada-e1@shizuoka.ednet.jp	8	16	221
10 清水飯田	424-0029	下野中2-40	054-366-6091	366-6175	河野 俊宏	shimizuiida-e1@shizuoka.ednet.jp	21	30	607
11 清水高部	424-0008	押切1115-2	054-345-7010	345-7152	浅沼 徹也	shimizutakabe-e1@shizuoka.ednet.jp	15	23	433
12 清水有度第一	424-0879	有度本町3-1	054-345-0511	345-0512	遠藤 浩	shimizuodai1-e1@shizuoka.ednet.jp	27	40	755
13 清水袖師	424-0037	袖師町420	054-366-7310	366-7356	龍戸 真弘	shimizusodeshi-e1@shizuoka.ednet.jp	20	29	579
14 清水庵原	424-0114	庵原町1723	054-365-3824	365-3919	秋本 健	shimizuihara-e1@shizuoka.ednet.jp	17	23	479
15 清水興津	424-0204	興津中町350-1	054-369-0185	369-0187	伊藤 嘉章	shimizuokitsu-e1@shizuoka.ednet.jp	22	35	630
16 清水小島	424-0305	小島町619	054-393-2014	393-2355	杉山 正行	shimizuojima-e1@shizuoka.ednet.jp	7	11	183
17 清水小河内	424-0302	小河内2723	054-393-2044	393-2112	山口 恭正	shimizukogouchi-e1@shizuoka.ednet.jp	4	7	37
18 清水穴原	424-0301	穴原919	054-394-0341	394-0342	小泉 英明	shimizushihara-e1@shizuoka.ednet.jp	3	7	18
19 清水和田島	424-0403	和田島611	054-395-2031	395-2032	中田 雅之	shimizuwadashima-e1@shizuoka.ednet.jp	3	6	15
20 清水中河内	424-0401	中河内2583-1	054-395-2241	395-2242	田中 晴康	shimizunakagouchi-e@shizuoka.ednet.jp	4	8	31
21 清水西河内	424-0413	西里143	054-395-2041	395-2042	高山 広	shimizunishigouchi-e1@shizuoka.ednet.jp	5	9	53
22 清水有度第二	424-0885	草薙杉道3-19-1	054-345-2391	345-2392	望月 和彦	shimizuodai2-e1@shizuoka.ednet.jp	26	35	791
23 清水三保第二	424-0902	折戸5-8-2	054-334-6364	334-6371	森 正幸	shimizumihodai2-e1@shizuoka.ednet.jp	7	13	162
24 清水船越	424-0865	北矢部831-1	054-351-1804	351-1821	八木 いくみ	shimizufunakoshi-e1@shizuoka.ednet.jp	25	34	724
25 清水飯田東	424-0023	八坂北1-23-40	054-365-1444	365-1445	山崎 康好	smz_iidahigashishou@city.shizuoka.lg.jp	18	27	477
26 清水高部東	424-0008	押切1907	054-347-2861	347-2897	四方 行英	shimizutakabehigashi-e1@shizuoka.ednet.jp	23	33	692
27 蒲原西	421-3211	蒲原新田2-25-1	054-385-4125	385-4126	中村 正人	kanbaranishi-eo@shizuoka.ednet.jp	10	18	246
28 蒲原東	421-3203	蒲原666	054-385-4155	385-4156	池田 輝敏	kanbarahigashi-eo@shizuoka.ednet.jp	14	21	295
29 由比	421-3105	由比町屋原329	054-375-2074	375-4101	萩山 淑一	yui-eo@shizuoka.ednet.jp	14	22	335
30 由比北	421-3101	由比入山2158	054-375-3047	375-3099	片瀬 恵子	yuikita-eo@shizuoka.ednet.jp	4	8	31

小学校名	郵便番号	住所	電話番号	FAX番号	校長名	代表電子メールアドレス	学級数	本務 教員数	生徒数
一浜松市管内一									
浜松市中区									
1	元城	430-0946 元城町102-1	053-453-4128	453-4129	原田 哲良	motoshiro-e@city.hamamatsu-szo.ed.jp	13	20	293
2	西	432-8024 鴨江町70-1	053-452-1171	452-1172	江間 敏郎	nishi-e@city.hamamatsu-szo.ed.jp	12	18	315
3	東	430-0929 中央2-2-1	053-452-3137	452-3138	宮崎 正	higashi-e@city.hamamatsu-szo.ed.jp	12	20	368
4	県居	432-8036 東伊場2-5-1	053-452-7505	452-7529	下鶴 志美	agatai-e@city.hamamatsu-szo.ed.jp	14	21	257
5	相生	430-0851 向宿3-8-1	053-461-0830	461-3128	袴田 昌弘	aioi-e@city.hamamatsu-szo.ed.jp	21	29	553
6	北	430-0941 山下町192	053-473-2144	473-2128	徳増 善幸	kita-e@city.hamamatsu-szo.ed.jp	8	14	216
7	竜禅寺	430-0924 龍禅寺町844	053-452-0683	452-0022	原田 恭子	ryuzenji-e@city.hamamatsu-szo.ed.jp	13	21	319
8	追分	432-8012 布橋1-9-1	053-472-1281	472-1282	金島 徹	oiwake-e@city.hamamatsu-szo.ed.jp	10	17	200
9	佐藤	430-0807 佐藤2-32-1	053-461-0379	461-0390	藤田 誠治	sato-e@city.hamamatsu-szo.ed.jp	19	28	338
10	広沢	432-8013 広沢2-51-1	053-454-8335	454-8336	鈴木 敏郎	hirosawa-e@city.hamamatsu-szo.ed.jp	30	42	968
11	曳馬	430-0901 曳馬1-1-35	053-471-4201	471-4202	鈴木 秀志	hikuma-e@city.hamamatsu-szo.ed.jp	27	39	766
12	萩丘	433-8123 幸5-12-1	053-471-4246	471-4247	安藤 隆敏	hagioka-e@city.hamamatsu-szo.ed.jp	26	36	702
13	富塚	432-8002 富塚町1803	053-471-0203	471-0238	井口 裕士	tomitsuka-e@city.hamamatsu-szo.ed.jp	18	26	521
14	浅間	432-8045 西浅間2-12-1	053-441-1706	441-1707	山下 俊之	sengen-e@city.hamamatsu-szo.ed.jp	18	27	504
15	上島	433-8122 上島1-21-1	053-471-3195	471-3196	加藤 彰	kamijima-e@city.hamamatsu-szo.ed.jp	30	39	915
16	鴨江	432-8038 西伊場町4-1	053-452-0925	452-1057	鈴木 和枝	kamoe-e@city.hamamatsu-szo.ed.jp	12	17	342
17	船越	430-0913 船越町29-1	053-461-1849	461-1896	伊熊 孝師	funakoshi-e@city.hamamatsu-szo.ed.jp	12	17	310
18	城北	430-0906 住吉1-23-1	053-471-0196	471-0197	加藤 泰之	johoku-e@city.hamamatsu-szo.ed.jp	18	29	521
19	花川	433-8109 花川町781	053-436-1401	436-1425	松下 比呂志	hanakawa-e@city.hamamatsu-szo.ed.jp	6	11	53
20	葵が丘	433-8117 高丘東3-51-1	053-436-1461	436-9320	荻 靖義	aogaoka-e@city.hamamatsu-szo.ed.jp	21	31	502
21	泉	433-8124 泉1-16-1	053-472-5228	472-5232	疋田 和俊	izumi-e@city.hamamatsu-szo.ed.jp	21	31	611
22	佐鳴台	432-8021 佐鳴台3-31-1	053-448-6768	448-6769	横山 秀子	sanarudai-e@city.hamamatsu-szo.ed.jp	25	37	629
23	瑞穂	433-8119 高丘北3-15-8	053-436-7158	436-7389	瀬戸 直子	mizuho-e@city.hamamatsu-szo.ed.jp	28	37	764
24	富塚西	432-8002 富塚町3541	053-474-6333	474-6164	美和 雅樹	tomitsukanishi-e@city.hamamatsu-szo.ed.jp	13	19	405
25	葵西	433-8111 葵西2-25-1	053-436-6652	436-6985	大隅 稔	aoinishi-e@city.hamamatsu-szo.ed.jp	22	35	638
26	双葉	432-8033 海老塚2-5-1	053-452-0280	452-0290	馬淵 豊	futaba-e@city.hamamatsu-szo.ed.jp	11	17	191
浜松市東区									
1	蒲	430-0801 神立町5	053-461-2644	461-3447	谷口 卓	kaba-e@city.hamamatsu-szo.ed.jp	36	51	1,176
2	和田	435-0017 薬師町273-2	053-421-0134	421-0180	玉澤 政春	wada-e@city.hamamatsu-szo.ed.jp	25	35	728
3	与進	435-0052 天王町1351	053-421-1542	421-5409	外波山 裕康	yoshin-e@city.hamamatsu-szo.ed.jp	33	46	991
4	豊西	431-3102 豊西町1551	053-434-1165	434-4001	飯尾 智弘	toyonishi-e@city.hamamatsu-szo.ed.jp	12	19	355
5	笠井	431-3107 笠井町1050	053-434-1042	434-4011	三室 康史	kasai-e@city.hamamatsu-szo.ed.jp	18	27	486
6	中ノ町	435-0004 中野町427-1	053-421-0059	421-0171	内藤 益美	nakanomachi-e@city.hamamatsu-szo.ed.jp	14	21	382
7	積志	431-3114 積志町1497-1	053-434-0027	434-0011	大谷 和也	sekishi-e@city.hamamatsu-szo.ed.jp	28	38	892
8	大瀬	431-3113 大瀬町2218	053-434-4620	434-4555	鈴木 仁一	oose-e@city.hamamatsu-szo.ed.jp	12	21	373
9	中郡	431-3111 中郡町915	053-433-0927	433-0928	小粥 義雄	nakagori-e@city.hamamatsu-szo.ed.jp	21	30	572
10	与進北	435-0051 市野町2715	053-421-6976	421-6988	小野田 和弘	yoshinkita-e@city.hamamatsu-szo.ed.jp	19	29	526
11	有玉	431-3122 有玉南町614	053-435-0051	435-0310	竹内 弘之	aritama-e@city.hamamatsu-szo.ed.jp	20	29	610
12	有玉 萩原分校	431-3123 有玉西町816	053-412-5930	412-5931	竹内 弘之	hagihara@city.hamamatsu-szo.ed.jp	1	2	4
13	和田東	435-0012 安間町437-2	053-422-0125	422-0149	山下 勝久	wadahigashi-e@city.hamamatsu-szo.ed.jp	13	21	353
浜松市西区									
1	神久呂	432-8005 神ヶ谷町3490	053-485-8508	485-1681	上田 眞美	kakuro-e@city.hamamatsu-szo.ed.jp	20	31	579
2	入野	432-8061 入野町8757	053-447-1009	447-1073	神谷 昇	irino-e@city.hamamatsu-szo.ed.jp	24	33	643
3	伊佐見	431-1111 伊左地町5644	053-486-0007	486-0160	竹下 一志	isami-e@city.hamamatsu-szo.ed.jp	25	34	716

小学校名	郵便番号	住所	電話番号	FAX番号	校長名	代表電子メールアドレス	学級数	本務 教員数	生徒数
4 和地	431-1103	湖東町2005	053-486-0107	486-0187	宮本 鉄予志	waji-e@city.hamamatsu-szo.ed.jp	34	46	993
5 篠原	431-0201	篠原町10300	053-447-2009	447-2169	菊池 啓子	shinohara-e@city.hamamatsu-szo.ed.jp	29	38	869
6 村櫛	431-1207	村櫛町2551	053-489-2824	489-2957	鈴木 いず美	murakushi-e@city.hamamatsu-szo.ed.jp	6	10	138
7 西都台	432-8067	西鴨江町1106	053-449-1336	449-1362	川村 里枝	seitodai-e@city.hamamatsu-szo.ed.jp	12	20	300
8 大平台	432-8068	大平台3-6-1	053-482-1161	485-3511	加藤 裕之	ohiradai-e@city.hamamatsu-szo.ed.jp	25	35	724
9 舞阪	431-0211	舞阪町舞阪76	053-592-0144	592-8464	鈴木 幹夫	maisaka-e@city.hamamatsu-szo.ed.jp	21	29	579
10 雄踏	431-0102	雄踏町宇布見7997-1	053-592-1029	592-6450	宮地 幸宏	yuto-e@city.hamamatsu-szo.ed.jp	34	46	959
11 庄内	431-1208	庄内町100	053-487-0063	487-0165	尾上 弘	shonai-ej@city.hamamatsu-szo.ed.jp	13	19	363

浜松市南区

1 白磁	430-0841	寺脇町431	053-441-0693	441-0942	延本 利明	shirawaki-e@city.hamamatsu-szo.ed.jp	29	39	949
2 新津	432-8058	新橋町777	053-447-0044	447-0042	大橋 邦久	shinzu-e@city.hamamatsu-szo.ed.jp	26	38	751
3 河輪	430-0822	東町333	053-425-0036	425-0199	伊熊 敬一	kawawa-e@city.hamamatsu-szo.ed.jp	10	16	291
4 芳川	430-0813	芳川町206-1	053-461-0020	461-0035	中道 充義	hogawa-e@city.hamamatsu-szo.ed.jp	26	38	771
5 飯田	435-0028	飯田町978	053-461-3740	461-3739	廣岡 龍雄	iida-e@city.hamamatsu-szo.ed.jp	24	33	694
6 砂丘	430-0846	白羽町2512	053-441-3375	441-3564	和久田 弘	sunooka-e@city.hamamatsu-szo.ed.jp	6	11	165
7 芳川北	430-0817	頭陀寺町1046-1	053-463-7231	463-7228	山田 かほる	hogawakita-e@city.hamamatsu-szo.ed.jp	22	30	608
8 南の星	430-0837	西島町1148-1	053-425-6900	425-6911	杉本 真弓	minaminohoshi-e@city.hamamatsu-szo.ed.jp	21	33	502
9 可美	432-8051	若林町1748	053-447-0043	447-8314	名倉 孝彦	kami-e@city.hamamatsu-szo.ed.jp	28	40	744

浜松市北区

1 三方原	433-8105	三方原町682	053-436-6200	436-1403	片桐 智之	mikatahara-e@city.hamamatsu-szo.ed.jp	23	29	543
2 豊岡	433-8103	豊岡町22	053-436-1107	436-1187	鷹森 光代	toyooka-e@city.hamamatsu-szo.ed.jp	26	33	754
3 都田	431-2102	都田町5609-2	053-428-2004	428-2948	田中 千恵	miyakoda-e@city.hamamatsu-szo.ed.jp	6	10	140
4 都田南	431-2102	都田町8756	053-428-2046	428-2094	牧野 克則	miyakodaminami-e@city.hamamatsu-szo.ed.jp	17	27	470
5 初生	433-8112	初生町1001-2	053-437-0718	437-0719	鈴木 光広	hatsuoie@city.hamamatsu-szo.ed.jp	23	33	689
6 気賀	431-1305	細江町気賀11529-1	053-523-0158	527-0021	井村 好延	kiga-e@city.hamamatsu-szo.ed.jp	20	30	519
7 西気賀	431-1305	細江町気賀9994-1	053-523-0142	527-0074	加茂 育夫	nishikiga-e@city.hamamatsu-szo.ed.jp	6	10	88
8 伊目	431-1305	細江町気賀3241	053-523-0253	527-0075	加藤 明美	ime-e@city.hamamatsu-szo.ed.jp	6	11	165
9 中川	431-1304	細江町中川2553	053-523-0431	523-2377	松井 章泰	nakagawa-e@city.hamamatsu-szo.ed.jp	14	24	401
10 井伊谷	431-2212	引佐町井伊谷680	053-542-0063	542-2866	石原 正仁	iinoya-e@city.hamamatsu-szo.ed.jp	14	21	363
11 金指	431-2213	引佐町金指1369	053-542-0114	542-0014	山下 年弘	kanasashi-e@city.hamamatsu-szo.ed.jp	7	11	121
12 奥山	431-2224	引佐町奥山1101-1	053-543-0310	543-0299	山田 善万	okuyama-e@city.hamamatsu-szo.ed.jp	7	12	78
13 引佐北部	431-2533	引佐町四方淨134-6	053-528-3131	528-3132	石川 敦久	inasahokubu-ej@city.hamamatsu-szo.ed.jp	6	10	70
14 三ヶ日東	431-1402	三ヶ日町都筑2266-2	053-526-7034	526-0393	鈴木 良明	mikkabihigashi-e@city.hamamatsu-szo.ed.jp	8	13	202
15 三ヶ日西	431-1414	三ヶ日町三ヶ日301-1	053-525-0047	525-0990	河合 成典	mikkabinishi-e@city.hamamatsu-szo.ed.jp	15	24	368
16 平山	431-1417	三ヶ日町平山200	053-525-0136	525-0991	宮本 哲彦	hirayama-e@city.hamamatsu-szo.ed.jp	6	10	67
17 尾奈	431-1424	三ヶ日町下尾奈1431	053-525-0164	525-0992	河部 多香子	ona-e@city.hamamatsu-szo.ed.jp	6	10	55

浜松市浜北区

1 浜名	434-0042	小松1450	053-586-3066	586-3056	三宅 悟	hamana-e@city.hamamatsu-szo.ed.jp	22	28	581
2 北浜	434-0036	横須賀800	053-586-2990	586-3035	鈴木 信行	kitahama-e@city.hamamatsu-szo.ed.jp	21	32	542
3 北浜東	434-0025	善地1546	053-586-3319	586-3382	佐々木 英彦	kitahamahigashi-e@city.hamamatsu-szo.ed.jp	11	17	271
4 中瀬	434-0012	中瀬3648-1	053-588-7310	588-7282	市川 紀史	nakaze-e@city.hamamatsu-szo.ed.jp	26	35	653
5 赤佐	434-0015	於呂2790	053-588-7552	588-7452	鈴木 智江	akasa-e@city.hamamatsu-szo.ed.jp	26	39	667
6 釜玉	434-0004	宮口262	053-589-8313	589-8314	木村 真也	aratama-e@city.hamamatsu-szo.ed.jp	13	22	354
7 新原	434-0003	新原2331	053-589-8327	589-8324	鈴木 隆之	shinpara-e@city.hamamatsu-szo.ed.jp	13	20	333
8 北浜北	434-0033	西美蘭1588	053-587-8250	587-8251	岡部 寛美	kitahamakita-e@city.hamamatsu-szo.ed.jp	23	30	624
9 内野	434-0044	内野1702	053-586-4001	586-4002	柴田 孝行	uchino-e@city.hamamatsu-szo.ed.jp	38	48	1,113

小学校名	郵便番号	住所	電話番号	FAX番号	校長名	代表電子メールアドレス	学級数	本務 教員数	生徒数
10 北浜南	434-0035	寺島3010	053-586-1585	586-1614	岡部 かおり	kitahamaminami-e@city.hamamatsu-szo.ed.jp	12	21	363
11 伎倍	434-0038	黄布袴2646	053-586-8911	586-8746	加藤 弘明	kibe-e@city.hamamatsu-szo.ed.jp	14	20	407
浜松市天竜区									
1 二俣	431-3314	二俣町二俣867-1	053-925-4178	925-4179	田中 敏司	futamata-e@city.hamamatsu-szo.ed.jp	14	20	290
2 鏡山	431-3302	只菜97-3	053-924-0203	924-0204	野田 昌宏	kagamiyama-e@city.hamamatsu-szo.ed.jp	3	7	22
3 上阿多古	431-3532	西藤平1318	053-928-0004	928-0021	尾上 未知	kamiatago-e@city.hamamatsu-szo.ed.jp	9	6	22
4 下阿多古	431-3426	両島762	053-926-3511	926-3522	中村 房巳	shimoatago-e@city.hamamatsu-szo.ed.jp	6	11	81
5 熊	431-3641	熊2153	053-929-0151	929-0155	岩瀬 隆伸	kuma-e@city.hamamatsu-szo.ed.jp	2	5	8
6 横山	431-3764	横山町547	053-923-0073	923-0082	山下 浩	yokoyama-e@city.hamamatsu-szo.ed.jp	3	7	29
7 光明	431-3303	山東2550	053-925-3032	925-6402	筒井 潤子	koumyou-e@city.hamamatsu-szo.ed.jp	13	21	335
8 犬居	437-0625	春野町堀之内993-1	053-985-0017	985-0965	岡田 久代	inui-e@city.hamamatsu-szo.ed.jp	6	9	44
9 熊切	437-0615	春野町石打松下211-1	053-986-0011	986-0014	熊谷 二郎	kumakiri-e@city.hamamatsu-szo.ed.jp	2	5	18
10 気田	437-0605	春野町気田603-1	053-989-0044	989-1466	守屋 訓好	keta-e@city.hamamatsu-szo.ed.jp	7	11	74
11 佐久間	431-3905	佐久間町半場50-1	053-965-0024	965-1770	奈田 功	sakuma-e@city.hamamatsu-szo.ed.jp	6	9	42
12 浦川	431-3906	佐久間町浦川2819	053-967-3802	967-2576	片桐 勉	urakawa-e@city.hamamatsu-szo.ed.jp	4	7	37
13 城西	431-4111	佐久間町相月2874	053-987-0049	987-2883	守下 武志	shironishi-e@city.hamamatsu-szo.ed.jp	3	6	17
14 水窪	431-4101	水窪町奥領家2697-1	053-987-0007	987-1155	高橋 正己	misakubo-e@city.hamamatsu-szo.ed.jp	6	9	52

一 静東教育事務所管内一

沼津市

1 第一	410-0881	八幡町65-1	055-962-0351	962-0321	齋藤 匡洋	t0150@numazu-szo.ed.jp	12	19	295
2 第二	410-0853	常盤町2-32	055-962-0352	962-9533	杉本 雅弘	t0250@numazu-szo.ed.jp	8	14	218
3 第三	410-0822	下香貫下障子3157-2	055-931-0353	931-0352	河合 秀幸	t0350@numazu-szo.ed.jp	18	26	497
4 第四	410-0832	御幸町4-1	055-931-0354	931-0367	白井 文徳	t0450@numazu-szo.ed.jp	21	32	566
5 第五	410-0046	米山町9-1	055-921-0355	921-0356	村瀬 三千代	t0550@numazu-szo.ed.jp	19	26	505
6 開北	410-0057	高沢町17-1	055-921-4041	921-4042	田中 玲子	t0650@numazu-szo.ed.jp	13	22	361
7 千本	410-0867	本字千本1910-19	055-962-0356	962-5408	真野 文雄	t0750@numazu-szo.ed.jp	5	9	50
8 片浜	410-0873	大諏訪41	055-962-0357	951-1483	倉澤 眞澄	t0850@numazu-szo.ed.jp	17	22	455
9 金岡	410-0049	江原町3-1	055-921-1371	921-1370	田村 俊三	t0950@numazu-szo.ed.jp	29	40	829
10 大岡	410-0022	大岡2358	055-921-1885	921-1991	秋山 三枝子	t1050@numazu-szo.ed.jp	16	25	446
11 静浦	410-0104	獅子浜17	055-931-3017	931-3672	浅倉 博文	t1150@numazu-szo.ed.jp	8	13	176
12 愛鷹	410-0303	西椎路673-1	055-966-4244	966-4257	木内 和彦	t1450@numazu-szo.ed.jp	26	37	768
13 大平	410-0821	大平2200	055-931-5020	931-5454	佐野 悟	t1550@numazu-szo.ed.jp	7	12	191
14 内浦	410-0223	内浦三津410-1	055-943-2134	941-3601	田村 悦子	t1650@numazu-szo.ed.jp	6	10	76
15 西浦	410-0234	西浦平沢255-2	055-942-2004	942-2131	中田 朗弘	t1750@numazu-szo.ed.jp	7	11	60
16 香貫	410-0822	下香貫猪沼986	055-931-1234	931-1233	吉川 智子	t2050@numazu-szo.ed.jp	19	29	551
17 門池	410-0012	岡一色88-2	055-922-1481	922-1482	服部 裕美子	t2150@numazu-szo.ed.jp	23	30	703
18 今沢	410-0304	東原字榎田通76-1	055-966-5522	966-5523	神宮寺 広美	t2250@numazu-szo.ed.jp	17	24	389
19 沢田	410-0006	中沢田字円丸715	055-924-0161	924-0162	上野 美幸	t2350@numazu-szo.ed.jp	13	20	381
20 原東	410-0306	大塚814-1	055-967-1213	967-1214	望月 志ゆみ	t2450@numazu-szo.ed.jp	14	22	377
21 戸田	410-3402	戸田883	0558-94-3028	94-3841	鈴木 清文	t4250@numazu-szo.ed.jp	6	11	96
22 原	410-0312	原1200	055-966-0034	966-0040	渡邊 勉	t1850@numazu-szo.ed.jp	23	36	690
23 浮島	410-0318	平沼811	055-966-2004	966-2549	藤井 則久	t1950@numazu-szo.ed.jp	10	17	258
24 大岡南	410-0022	大岡字原田1312	055-962-0355	962-7644	梶 祐造	t2550@numazu-szo.ed.jp	22	31	592

熱海市

1 第一	413-0034	西山町41-1	0557-81-0545	82-7288	井上 弘	okusu@i-younet.ne.jp	14	24	285
2 初島	413-0004	初島219	0557-67-1418	67-2183	堀之内 伸治	h-sazae@i-younet.ne.jp	2	4	3

小学校名	郵便番号	住所	電話番号	FAX番号	校長名	代表電子メールアドレス	学級数	本務 教員数	生徒数
3 第二	413-0028	桜町3-20	0557-81-0285	82-7289	根岸 正美	dai2-pri@i-younet.ne.jp	11	20	271
4 多賀	413-0102	下多賀920-1	0557-68-2105	68-5207	神尾 義敬	tsho-reg@i-younet.ne.jp	15	25	377
5 伊豆山	413-0002	伊豆山711	0557-80-5245	80-2275	新堀 由美	izusan@i-younet.ne.jp	6	10	77
6 桃山	413-0006	桃山町6-5	0557-81-9134	82-7290	山田 勲	momo-sho@i-younet.ne.jp	4	7	45
7 網代	413-0103	網代195	0557-68-0124	68-5208	沓間 智彦	ajiroshol@i-younet.ne.jp	4	7	28
8 泉	413-0001	泉280	0465-63-2811	62-6870	藤本 真二	izumi-el@i-younet.ne.jp	6	10	52
三島市									
1 東	411-0852	東町10-1	055-975-0110	976-4194	鈴木 真	higashisyo@city-mishima.ed.jp	13	19	378
2 西	411-0848	緑町7-7	055-975-0416	976-4197	浅井 由美子	nishisyo@city-mishima.ed.jp	14	22	410
3 南	411-0836	富田町6-1	055-975-0225	981-2086	長谷 和俊	minamisyo@city-mishima.ed.jp	21	30	551
4 北	411-0033	文教町1-4-8	055-986-0512	989-3945	伊澤 秀一	kitasyo@city-mishima.ed.jp	25	36	653
5 錦田	411-0801	谷田966	055-975-0054	981-1894	渡邊 浩	nishikidasyo@city-mishima.ed.jp	20	32	594
6 徳倉	411-0044	徳倉4-1-45	055-986-0180	988-2082	内田 雅至	tokurasyo@city-mishima.ed.jp	13	20	418
7 坂	411-0015	市山新田163-2	055-971-1231	976-4369	原 芳之	sakasyo@city-mishima.ed.jp	6	13	82
8 佐野	411-0047	佐野238	055-993-3310	994-0486	田村 昭	sanosyo@city-mishima.ed.jp	13	20	351
9 中郷	411-0816	梅名453	055-977-1052	977-5417	竹林 重行	nakazatosyo@city-mishima.ed.jp	14	24	397
10 沢地	411-0043	沢地127-1	055-986-9433	988-8665	中村 麻美	sawazisyo@city-mishima.ed.jp	11	17	273
11 向山	411-0801	谷田1946	055-971-0707	981-1909	渡辺 輝彦	mukaiyamasyo@city-mishima.ed.jp	22	32	671
12 北上	411-0044	徳倉844-1	055-987-4646	988-2069	高橋 晃	kitausesyo@city-mishima.ed.jp	12	18	371
13 山田	411-0022	川原ヶ谷812	055-973-0131	981-1809	鍋田 陽子	yamadasyo@city-mishima.ed.jp	16	26	480
14 長伏	411-0824	長伏226-5	055-977-2424	977-5425	長谷川 昭	nagabusesyo@city-mishima.ed.jp>	12	18	351
富士宮市									
1 東	418-0072	矢立町227	0544-27-2573	22-2360	興水 まゆみ	e-hg002@fujinomiya-shizuoka.ed.jp	18	28	573
2 黒田	418-0035	星山1030-2	0544-26-2670	22-2361	渡邊 一衛	ps-kuroda@city.fujinomiya-shizuoka.jp	23	35	749
3 大宮	418-0064	元城町2-1	0544-26-3078	22-2362	渡邊 静也	ps-omiya@city.fujinomiya-shizuoka.jp	22	28	497
4 貴船	418-0042	貴船町3-3	0544-26-2224	22-2401	鈴木 賢	ps-kibune@city.fujinomiya-shizuoka.jp	21	29	550
5 富丘	418-0051	淀師489-4	0544-26-3459	22-2402	若林 好美	ps-tomioka@city.fujinomiya-shizuoka.jp	25	35	767
6 西	418-0037	安居山380	0544-26-2029	22-2363	佐野 守	e-ns002@fujinomiya-shizuoka.ed.jp	6	11	151
7 大富士	418-0001	万野原新田3992	0544-23-2816	22-2364	興水 和男	ps-ofuji@city.fujinomiya-shizuoka.jp	31	43	1,008
8 富士根南	418-0022	小泉1675	0544-26-2522	22-2365	伊藤 世津子	ps-neminami@city.fujinomiya-shizuoka.jp	38	48	1,101
9 富士根北	418-0012	村山1499	0544-26-3088	22-2403	稲葉 力	ps-nekita@city.fujinomiya-shizuoka.jp	7	11	204
10 富士根北 粟倉分校	418-0011	粟倉1828	0544-27-5588	22-2404	稲葉 力	ps-awakura@city.fujinomiya-shizuoka.jp	2	3	12
11 北山	418-0112	北山1582	0544-58-1027	58-7141	鈴木 敦久	e-kt002@fujinomiya-shizuoka.ed.jp	8	14	222
12 山宮	418-0111	山宮1560-1	0544-58-1009	58-7140	池田 勝俊	ps-yamamiya@city.fujinomiya-shizuoka.jp	6	11	171
13 上井出	418-0103	上井出1400	0544-54-0046	54-2190	齊藤 俊英	e-km002@fujinomiya-shizuoka.ed.jp	6	10	114
14 人穴	418-0102	人穴362	0544-52-0040	52-1260	井出 暢一	e-ht002@fujinomiya-shizuoka.ed.jp	5	8	38
15 井之頭	418-0108	猪之頭168	0544-52-0004	52-1261	遠藤 進	e-in002@fujinomiya-shizuoka.ed.jp	5	9	49
16 井之頭 根原分校	418-0101	根原155	休校中		—	—	—	—	—
17 白糸	418-0105	原1115	0544-54-0044	54-2151	鈴木 幸人	ps-shiraito@city.fujinomiya-shizuoka.jp	6	11	115
18 上野	418-0114	下条408	0544-58-0020	58-7143	岩瀬 倫敏	e-ue002@fujinomiya-shizuoka.ed.jp	11	17	257
19 富士見	418-0014	富士見ヶ丘1794	0544-23-3600	22-2405	塩川 祐二郎	e-fj002@fujinomiya-shizuoka.ed.jp	19	28	533
20 芝富	419-0315	長貫1323	0544-65-0034	65-2177	佐々木 朗	e-sb002@fujinomiya-shizuoka.ed.jp	8	13	205
21 内房	419-0317	内房3909	0544-65-0104	65-0232	佐藤 いずみ	ps-utsubusa@city.fujinomiya-shizuoka.jp	5	8	45
22 袖野	419-0301	上袖野88	0544-66-0101	67-0616	石川 敏之	e-yn002@fujinomiya-shizuoka.ed.jp	6	11	160
23 稲子	419-0311	上稲子830-1	0544-66-0103	66-0772	岡島 克己	ps-inako@city.fujinomiya-shizuoka.jp	2	4	6

	小学校名	郵便番号	住所	電話番号	FAX番号	校長名	代表電子メールアドレス	学級数	本務 教員数	生徒数
伊東市										
1	東	414-0046	大原2-2-6	0557-37-2527	37-2526	道下 幸夫	higasjis@lilac.ocn.ne.jp	10	15	224
2	西	414-0017	幸町1-5	0557-37-2049	37-4373	山田 恵三	i-nishi@estate.ocn.ne.jp	14	23	329
3	川奈	414-0044	川奈1083-1	0557-45-0279	45-0600	黒澤 章	i-kawana@hyper.ocn.ne.jp	6	10	61
4	大池	414-0051	吉田824-4	0557-45-0076	45-4579	宮下 美由貴	i-ooike@estate.ocn.ne.jp	18	26	509
5	宇佐美	414-0001	宇佐美1627-1	0557-48-9014	47-1390	岩城 保久	i-usami@hyper.ocn.ne.jp	16	24	421
6	八幡野	413-0232	八幡野976-1	0557-53-0023	53-4023	渡邊 久士	i-yahata@estate.ocn.ne.jp	12	20	371
7	富戸	413-0231	富戸1203-1	0557-51-0008	51-3963	山下 悦男	i-futo@hyper.ocn.ne.jp	6	10	135
8	池	413-0234	池477-2	0557-54-0195	54-0196	鈴木 恒	i-ike@hyper.ocn.ne.jp	6	10	66
9	南	414-0045	玖須美元和田716-87	0557-45-0800	45-0801	根本 裕治	i-minami@estate.ocn.ne.jp	24	37	718
10	旭	414-0055	岡1270-1	0557-36-4000	36-4001	岩間 範子	i-asahi@hyper.ocn.ne.jp	10	17	233
富士市										
1	吉原	417-0044	高嶺町6-1	0545-52-4190	52-4191	山本 俊二	pc-yoshihara@div.city.fuji.shizuoka.jp	25	36	631
2	今泉	417-0001	今泉3-17-1	0545-52-2011	52-2012	金子 威朗	pc-imaizumi@div.city.fuji.shizuoka.jp	23	37	678
3	伝法	417-0061	伝法2743	0545-52-0027	52-6157	渡邊 達哉	pc-denbou@div.city.fuji.shizuoka.jp	24	34	661
4	神戸	417-0807	神戸633	0545-21-2192	21-2063	竹内 一彰	pc-goudo@div.city.fuji.shizuoka.jp	6	12	191
5	元吉原	417-0846	今井3-4-2	0545-33-0004	33-0328	小林 尚子	pc-motoyoshihara@div.city.fuji.shizuoka.jp	13	21	326
6	東	417-0814	西船津220	0545-34-0274	34-0378	渡邊 俊洋	pc-higashi@div.city.fuji.shizuoka.jp	6	10	77
7	須津	417-0826	中里1019	0545-34-0049	34-0241	佐野 房枝	pc-sudo@div.city.fuji.shizuoka.jp	23	34	645
8	吉永第一	417-0847	比奈1431	0545-34-0228	34-0254	橋本 俊幸	pc-yoshinaga1@div.city.fuji.shizuoka.jp	13	20	377
9	吉永第二	417-0805	鵜無ヶ淵149-1	0545-21-2190	21-2093	太田 佳	pc-yoshinaga2@div.city.fuji.shizuoka.jp	6	11	161
10	原田	417-0852	原田480	0545-52-0897	52-2474	上野 博史	pc-harada@div.city.fuji.shizuoka.jp	12	20	373
11	大淵第一	417-0801	大淵3012	0545-35-0009	35-2981	三輪 弘子	pc-oobuchi1@div.city.fuji.shizuoka.jp	32	42	761
12	大淵第二	417-0801	大淵8673-1	0545-35-0037	35-0429	内田 新吾	pc-oobuchi2@div.city.fuji.shizuoka.jp	5	9	55
13	富士第一	416-0906	本市場280-2	0545-61-0042	61-0046	久保田 文章	pc-fuji1@div.city.fuji.shizuoka.jp	26	36	745
14	富士第二	416-0944	横割1-8-1	0545-61-0414	61-2639	櫻井 洋二	pc-fuji2@div.city.fuji.shizuoka.jp	25	34	687
15	田子浦	416-0933	中丸98	0545-61-0327	61-2071	半田 博子	pc-tagoura@div.city.fuji.shizuoka.jp	31	41	952
16	岩松	416-0909	松岡850	0545-61-0917	61-4997	仁藤 雅子	pc-iwamatu@div.city.fuji.shizuoka.jp	18	24	497
17	鷹岡	419-0202	久沢2-3-1	0545-71-3855	71-3815	望月 力	pc-takaoka@div.city.fuji.shizuoka.jp	23	32	684
18	広見	417-0864	広見本町1-1	0545-21-2191	21-2318	奥園 好文	pc-hiromi@div.city.fuji.shizuoka.jp	30	42	771
19	丘	419-0201	厚原2075	0545-71-6050	71-3399	小野 賀雄	pc-oka@div.city.fuji.shizuoka.jp	26	39	834
20	富士見台	417-0851	富士見台1-12	0545-21-4518	21-4574	鈴木 いずみ	pc-fujimidai@div.city.fuji.shizuoka.jp	14	23	411
21	富士南	416-0947	宮下551	0545-63-7025	63-7971	小野 誠	pc-fujiminami@div.city.fuji.shizuoka.jp	32	43	969
22	天間	419-0205	天間50	0545-71-0333	71-0499	岡田 進	pc-tenma@div.city.fuji.shizuoka.jp	13	19	381
23	岩松北	416-0901	岩本123-1	0545-64-8890	64-8342	和田 精吾	pc-iwamatukita@div.city.fuji.shizuoka.jp	25	34	684
24	富士中央	416-0951	米之宮町295	0545-60-1211	60-1541	鈴木 弘行	pc-fujityuuou@div.city.fuji.shizuoka.jp	17	25	516
25	青葉台	417-0808	一色295	0545-21-6310	21-6351	山本 里美	pc-aobadai@div.city.fuji.shizuoka.jp	17	24	487
26	富士川第一	421-3305	岩淵107	0545-81-0481	81-1340	杉山 哲傑	pc-fujikawa1@div.city.fuji.shizuoka.jp	16	23	395
27	富士川第二	421-3301	北松野1959	0545-85-2005	85-2016	田中 亘	pc-fujikawa2@div.city.fuji.shizuoka.jp	12	21	352
御殿場市										
1	御殿場	412-0042	萩原361-1	0550-82-0100	82-0585	岩田 京子	gs-gotemba@mail.wbs.ne.jp	29	42	938
2	御殿場南	412-0045	川島田580	0550-82-0911	82-0919	中村 孝	gs-gominami@mail.wbs.ne.jp	28	42	862
3	富士岡	412-0035	中山161	0550-87-1006	87-1207	瀬戸 亮策	gs-hujioaka@mail.wbs.ne.jp	22	32	564
4	神山	412-0033	神山478-2	0550-87-0030	87-0598	岩佐 晃伸	gs-kouyama@mail.wbs.ne.jp	21	29	580
5	原里	412-0045	川島田1902	0550-89-0458	89-3125	岩瀬 和代	gs-harasato@mail.wbs.ne.jp	24	37	699
6	玉穂	412-0006	中畑441	0550-89-0545	89-0542	芹澤 文夫	gs-tamaho@mail.wbs.ne.jp	20	27	495

小学校名	郵便番号	住所	電話番号	FAX番号	校長名	代表電子メールアドレス	学級数	本務 教員数	生徒数
7 印野	412-0008	印野1710	0550-89-2533	89-2874	白井 淑子	gs-inno@mail.wbs.ne.jp	7	15	132
8 高根	412-0017	塚原38-5	0550-82-1003	82-1005	菅沼 博之	gs-takane@mail.wbs.ne.jp	11	18	248
9 高根 上小林分校	412-0002	上小林730-1	0550-89-3632	89-3632	菅沼 博之	gs-takane@mail.wbs.ne.jp	2	4	17
10 朝日	412-0045	川島田84-1	0550-84-0188	84-0189	青木 元広	gs-asahi@mail.wbs.ne.jp	16	28	461
11 東	412-0027	西田中310	0550-83-0415	83-3233	小島 啓愛	gs-higashi@mail.wbs.ne.jp	15	23	437
下田市									
1 稲梓	413-0704	椎原224	0558-28-0004	28-1488	平馬 誠二	inazusa-s@shimoda-edu.net	6	10	100
2 稲生沢	415-0032	立野6-1	0558-22-0424	22-1084	鈴木 清文	inouzawa-s@shimoda-edu.net	8	14	197
3 白浜	415-0012	白浜1324-1	0558-22-0860	22-0862	鈴木 徹弥	shirahama-s@shimoda-edu.net	6	12	84
4 浜崎	415-0014	須崎1785-1	0558-22-0441	22-0533	黒田 英津子	hamazaki-s@shimoda-edu.net	6	11	106
5 下田	415-0025	5-3-1	0558-22-0055	22-1630	臼井 静男	shimoda-s@shimoda-edu.net	9	18	254
6 大賀茂	415-0038	大賀茂1429	0558-22-0704	22-0980	平野 明彦	oogamo-s@shimoda-edu.net	6	10	65
7 朝日	415-0028	吉佐美544	0558-22-0702	22-6041	進士 真	asahi-s@shimoda-edu.net	6	10	115
裾野市									
1 東	410-1121	茶畑399	055-992-0049	992-1300	土屋 雅人	1s-higashi@susono.ed.jp	23	37	665
2 西	410-1118	佐野1143	055-992-0138	992-3242	富田 穰二	1s-nishi@susono.ed.jp	21	30	627
3 深良	410-1102	深良655	055-992-0242	992-2433	増田 裕一	1s-fukara@susono.ed.jp	13	21	334
4 富岡第一	410-1107	御宿600	055-997-0343	997-1793	中山 正之	1s-tomioka-1@susono.ed.jp	20	27	526
5 富岡第二	410-1105	下和田890	055-997-1022	997-1092	藪下 亮治	1s-tomioka-2@susono.ed.jp	6	10	126
6 須山	410-1231	須山165	055-998-0021	998-0128	富岡 文裕	1s-suyama@susono.ed.jp	6	10	134
7 向田	410-1121	茶畑1133	055-993-7050	993-7051	澤野 博夫	1s-mukaida@susono.ed.jp	8	14	188
8 千福が丘	410-1115	千福が丘4-12-1	055-993-8222	993-8223	秋山 和徳	1s-senpukugaoka@susono.ed.jp	6	10	122
9 南	410-1123	伊豆島田806-5	055-995-1373	995-1374	朝妻 正昭	1s-minami@susono.ed.jp	10	15	260
伊豆市									
1 修善寺	410-2416	修善寺3244	0558-72-0024	72-9821	飯田 重信	ss-es@school.city.izu.shizuoka.jp	6	10	144
2 熊坂	410-2411	熊坂708-3	0558-72-1116	72-9822	荻原 美智子	sk-es@school.city.izu.shizuoka.jp	6	10	136
3 修善寺東	410-2414	本立野419	0558-72-0420	72-9823	手島 雅恵	sh-es@school.city.izu.shizuoka.jp	6	11	126
4 修善寺南	410-2407	柏久保449	0558-72-0149	72-9824	鈴木 浩二	sm-es@school.city.izu.shizuoka.jp	12	19	263
5 土肥	410-3302	土肥638	0558-98-0056	98-2970	佐藤 裕彦	t-es@school.city.izu.shizuoka.jp	7	11	107
6 中伊豆	410-2505	八幡158-2	0558-83-0024	83-0217	下村 政信	n-es@school.city.izu.shizuoka.jp	12	20	289
7 天城	410-3213	伊豆市青羽根47	0558-87-0634	87-0666	杉山 宗治	a-es@school.city.izu.shizuoka.jp	12	19	257
伊豆の国市									
1 長岡南	410-2211	長岡1294-1	055-948-0106	948-2580	矢田 真則	nanshoujimu@deluxe.ocn.ne.jp	22	30	597
2 長岡北	410-2221	南江間1200	055-948-1062	948-2570	木下 正則	kitashoujimu@deluxe.ocn.ne.jp	7	11	165
3 萁山	410-2123	四日町350	055-949-1023	949-3611	山田 英二	nirayama-syo@mail.wbs.ne.jp	26	35	701
4 萁山南	410-2113	中817-1	055-949-1019	949-3688	伊久美 寿鶴子	niranan-syo@mail.wbs.ne.jp	13	22	328
5 大仁	410-2321	三福325	0558-76-1074	76-4473	塩谷 猛	ohito-syo@mail.wbs.ne.jp	17	24	475
6 大仁北	410-2317	守木312	0558-76-3610	76-4753	伊郷 圭子	ookitgim@fmwbs.jp	12	18	269
賀茂郡									
1 稲取	413-0411	東伊豆町稲取614-1	0557-95-2020	95-5101	黒田 種樹	inatorisyou@po.across.or.jp	13	20	271
2 熱川	413-0302	東伊豆町奈良本771-1	0557-23-0037	23-2975	加藤 和巳	atagawasyou@po.across.or.jp	10	15	202
3 大川	413-0301	東伊豆町大川312	0557-23-0116	23-2977	横山 尋司	o-kawa@po.across.or.jp	3	6	20
4 東	413-0503	河津町見高1032	0558-34-0086	34-0053	長谷川 隆弘	k-east@po2.across.or.jp	6	9	57
5 西	413-0507	河津町湯ヶ野80-1	0558-36-8122	36-8551	須藤 裕文	k-west@po2.across.or.jp	6	10	60
6 南	413-0512	河津町笹原328-1	0558-34-0090	34-0900	栗原 忠晃	k-south@po2.across.or.jp	10	15	235
7 南中	415-0302	南伊豆町上賀茂80	0558-62-0032	62-2950	川合 信子	keyaki@educet04.plala.or.jp	10	16	205

小学校名	郵便番号	住所	電話番号	FAX番号	校長名	代表電子メールアドレス	学級数	本務 教員数	生徒数
8 南上	415-0323	南伊豆町下小野640	0558-62-0255	62-3002	高橋 美智子	kamisho@educet04.plala.or.jp	5	8	48
9 南伊豆東	415-0152	南伊豆町湊243	0558-62-0303	62-2955	原 和秀	nanto-el@educet04.plala.or.jp	6	11	153
10 松崎	410-3612	松崎町宮内332	0558-42-0049	42-0166	中西 洋一	matsushozimu@po4.across.or.jp	11	16	281
11 仁科	410-3514	西伊豆町仁科184	0558-52-0005	52-2825	山田 浩	nishinasyo@town.nishiizu.shizuoka.jp	7	12	166
12 田子	410-3515	西伊豆町田子1320	0558-53-0321	53-2103	鈴木 秀輝	tagosyo@town.nishiizu.shizuoka.jp	6	12	61
13 賀茂	410-3501	西伊豆町宇久須836-2	0558-55-0018	55-0119	齋藤 良久	kamosyo@town.nishiizu.shizuoka.jp	6	10	93

田方郡

1 函南	419-0114	函南町仁田148	055-978-3048	979-7078	後藤 勤	kanshou@ny.thn.ne.jp	19	28	504
2 丹那	419-0105	函南町丹那443	055-974-0024	974-2988	関野 孝仁	tannashou@ny.thn.ne.jp	6	11	61
3 桑村	419-0101	函南町桑原933	055-978-2006	979-7086	土屋 晃	sousonshou@ny.thn.ne.jp	6	10	106
4 東	419-0107	函南町平井972	055-978-8848	979-7084	石井 恒男	higashishou@ny.thn.ne.jp	24	36	719
5 西	419-0123	函南町間宮475	055-978-7102	979-7085	高橋 幸宏	nishishou@ny.thn.ne.jp	20	28	559

駿東郡

1 清水	411-0903	清水町堂庭87	055-975-2744	975-2544	小林 博之	shimizusho-of@festa.ocn.ne.jp	20	28	564
2 南	411-0918	清水町湯川182-1	055-971-1180	971-0126	芹澤 照平	seinansho-1@festa.ocn.ne.jp	25	35	800
3 西	411-0905	清水町長沢220	055-972-6673	972-6674	日吉 美矢子	shimizu-nishi-jimu@adagio.ocn.ne.jp	18	26	499
4 長泉	411-0942	長泉町中土狩872-2	055-986-0476	986-0488	増島 清	naga-sho@po3.across.or.jp	32	43	984
5 南	411-0944	長泉町竹原100	055-986-7313	986-7346	阿部 克彦	minami-s@nagaizumi.org	24	34	742
6 北	411-0934	長泉町下長窪1060	055-986-0400	986-0403	西島 敏博	naga-kita@po3.across.or.jp	31	44	932
7 成美	410-1304	小山町藤曲150	0550-76-0063	76-0876	高村 芳章	seibi-es@fuji-oyama.jp	6	11	166
8 明倫	410-1312	小山町菅沼627	0550-76-0064	76-0051	藤田 貴久	meirin-es@fuji-oyama.jp	7	11	151
9 足柄	410-1313	小山町竹之下2411-1	0550-76-0596	76-0327	岩瀬 守	ashigara-es@fuji-oyama.jp	6	10	93
10 北郷	410-1326	小山町用沢604-1	0550-78-0520	78-0500	鈴木 宰	kitagou-es@fuji-oyama.jp	12	19	289
11 須走	410-1431	小山町須走70-18	0550-75-2730	75-2729	金澤 勝	subashiri-es@fuji-oyama.jp	13	20	311

一 静岡教育事務所管内一

島田市

1 島田第一	427-0038	稲荷2-19-1	0547-35-5211	35-5216	太田 勲	waka-ayu@po4.across.or.jp	19	32	468
2 島田第二	427-0047	中溝町2372	0547-37-2213	37-2261	村上 泰造	sima2@po4.across.or.jp	12	20	343
3 島田第三	427-0017	南1-10-1	0547-37-2426	37-2427	宮村 久美子	dai3sho-shimada@po4.across.or.jp	11	18	297
4 島田第四	427-0041	中河町201	0547-37-5238	37-5239	小木 正隆	sima4@po4.across.or.jp	19	28	527
5 六合	427-0019	道悦5-13-1	0547-37-2711	37-2732	杉本 美智子	rokusyo@po4.across.or.jp	22	30	547
6 大津	427-0008	落合160-1	0547-37-2922	37-2922	杉村 聡	ootu@po4.across.or.jp	13	19	372
7 伊太	427-0034	伊太1314	0547-37-3024	37-3024	鈴木 正義	ita@po4.across.or.jp	6	11	90
8 相賀	427-0033	相賀875	0547-32-0023	32-0023	内藤 朝雄	ooka-e@po3.across.or.jp	5	8	46
9 神座	427-0032	神座1444	0547-32-0311	32-0311	栗田 尚	kanza-s@po3.across.or.jp	6	11	97
10 伊久美	427-0232	伊久美3690-1	0547-39-0033	39-0033	杉岡 弘巳	ikumisho@po4.across.or.jp	3	6	25
11 初倉	427-0111	阪本1331	0547-38-0004	38-0238	櫻井 真二	hatsusyo@po2.across.or.jp	14	23	346
12 湯日	427-0113	湯日564	0547-38-0184	38-0184	松本 貴之	shimada-yuisho@po3.across.or.jp	4	8	40
13 島田第五	427-0018	旭2-25-1	0547-35-5810	35-2171	栗田 恵理	gosho@po4.across.or.jp	11	17	274
14 初倉南	427-0105	南原10	0547-38-3711	38-3712	小倉 直哉	hatsunan@po3.across.or.jp	12	19	279
15 六合東	427-0011	東町1200	0547-35-3866	35-2184	山中 史章	rokuhigashi@po4.across.or.jp	16	22	458
16 金谷	428-0018	金谷根岸町33	0547-45-3175	45-4395	内田 育子	kinsho@po3.across.or.jp	21	29	590
17 五和	428-0006	牛尾435	0547-45-2641	45-4226	牧野 美砂子	gokasyo@po3.across.or.jp	13	23	415
18 川根	428-0104	川根町冢山420	0547-53-2004	53-2350	藤村 雅彦	kawasho@proof.ocn.ne.jp	7	12	169

磐田市

1 磐田北	438-0086	見付2352	0538-32-6168	36-3254	中澤 哲也	iwatakita-e@sa.city.iwata.shizuoka.jp	31	42	850
-------	----------	--------	--------------	---------	-------	---------------------------------------	----	----	-----

小学校名	郵便番号	住所	電話番号	FAX番号	校長名	代表電子メールアドレス	学級数	本務 教員数	生徒数
2	磐田中部	438-0078 中泉1203-2	0538-32-5101	36-3464	鈴木 万里子	iwatachubu-e@sa.city.iwata.shizuoka.jp	23	35	603
3	磐田西	438-0078 中泉2522-2	0538-32-2275	36-3452	藤田 圭二	iwatanishi-e@sa.city.iwata.shizuoka.jp	16	24	370
4	磐田南	438-0057 千手堂1356-1	0538-32-2553	36-3329	加藤 祐二	iwataminami-e@sa.city.iwata.shizuoka.jp	22	33	597
5	東部	438-0037 東貝塚206	0538-32-2490	36-2979	匂坂 滋	tobu-e@sa.city.iwata.shizuoka.jp	27	41	779
6	大藤	438-0002 大久保282-1	0538-38-0021	38-3630	磯部 安	ofuji-e@sa.city.iwata.shizuoka.jp	12	17	235
7	向笠	438-0013 向笠竹之内391-6	0538-38-0390	38-3635	大橋 均	mukasa-e@sa.city.iwata.shizuoka.jp	8	13	175
8	長野	438-0056 小島736	0538-32-5437	36-3082	関塚 壽恵彦	nagano-e@sa.city.iwata.shizuoka.jp	16	24	390
9	岩田	438-0004 匂坂中987	0538-38-1854	38-3627	山内 信之	iwata-e@sa.city.iwata.shizuoka.jp	6	10	113
10	田原	438-0027 三ヶ野1030-1	0538-32-5445	36-2934	石川 理恵子	tahara-e@sa.city.iwata.shizuoka.jp	14	22	318
11	富士見	438-0083 富士見町4-9-5	0538-36-0770	36-2968	匂坂 正代	fujimi-e@sa.city.iwata.shizuoka.jp	21	30	616
12	福田	437-1205 下太380	0538-55-2129	55-2766	加藤 昌洋	fukude-e@sa.city.iwata.shizuoka.jp	30	43	802
13	豊浜	437-1202 豊浜9	0538-55-2570	55-2131	鈴木 直子	toyohama-e@sa.city.iwata.shizuoka.jp	8	13	160
14	竜洋東	438-0218 中平松23	0538-66-2034	66-7908	大石 順子	ryuyohigashi-e@sa.city.iwata.shizuoka.jp	9	14	217
15	竜洋西	438-0232 川袋1900	0538-66-2134	66-2165	照澤 一磨	ryuyonishi-e@sa.city.iwata.shizuoka.jp	21	31	565
16	竜洋北	438-0205 堀之内356	0538-66-1190	66-6899	川合 康智	ryuyokita-e@sa.city.iwata.shizuoka.jp	13	18	251
17	豊田南	438-0834 森下300	0538-32-5273	34-4736	大村 高弘	toyodaminami-e@sa.city.iwata.shizuoka.jp	19	28	484
18	豊田北部	438-0804 加茂1026	0538-32-3857	34-4739	兼子 修美	toyodahokubu-e@sa.city.iwata.shizuoka.jp	17	25	437
19	青城	438-0815 中田55	0538-35-4128	35-4129	大須賀 和彦	seijo-e@sa.city.iwata.shizuoka.jp	19	26	495
20	豊田東	438-0801 高見丘57	0538-37-0621	37-0622	木野 弘之	toyodahigashi-e@sa.city.iwata.shizuoka.jp	14	22	323
21	豊岡南	438-0115 上神増1410	0539-62-2155	62-5410	高橋 浩二	toyookaminami-e@sa.city.iwata.shizuoka.jp	14	24	405
22	豊岡東	438-0106 敷地891-1	0539-62-2044	62-5968	大田 修司	toyookahigashi-e@sa.city.iwata.shizuoka.jp	4	6	30
23	豊岡北	438-0112 下野部158-1	0539-62-2036	62-5967	松井 文孝	toyookakita-e@sa.city.iwata.shizuoka.jp	9	14	214
焼津市									
1	焼津東	425-0027 栄町5-14-1	054-628-6348	626-1954	活洲 みな子	higashi_sho@city.yaizu.lg.jp	16	24	346
2	焼津西	425-0085 塩津117-1	054-628-3064	626-1953	片野 千鶴	nishi_sho@city.yaizu.lg.jp	32	43	1,044
3	焼津南	425-0026 焼津5-5-1	054-628-2321	626-1952	増田 紀子	minami_sho@city.yaizu.lg.jp	12	20	304
4	豊田	425-0077 五ヶ堀之内2	054-628-3201	626-1951	松下 哲也	toyoda_sho@city.yaizu.lg.jp	33	44	1,043
5	小川	425-0033 小川2525	054-624-3097	623-5854	近藤 和人	kogawa_sho@city.yaizu.lg.jp	26	38	715
6	東益津	425-0015 石脇上65	054-628-4427	626-1950	四方 雅彦	higashimashizu_sho@city.yaizu.lg.jp	16	24	481
7	大富	425-0062 中根新田637	054-624-4316	623-5856	伊東 邦雄	ootomi_sho@city.yaizu.lg.jp	30	38	808
8	和田	425-0052 田尻541	054-624-4507	623-5855	曾根 俊治	wada_sho@city.yaizu.lg.jp	14	22	407
9	港	425-0042 石津港町40-2	054-624-0210	623-5852	鈴木 哲郎	minato_sho@city.yaizu.lg.jp	25	35	731
10	黒石	425-0072 大住1246	054-629-4855	626-1937	曾根 豊	kuroishi_sho@city.yaizu.lg.jp	23	30	675
11	大井川東	421-0205 宗高428	054-622-0010	622-7910	中田 正典	oigawa_higashi_sho@city.yaizu.lg.jp	14	20	402
12	大井川西	421-0217 上泉1688-1	054-622-0049	622-7911	下橋 一徳	oigawa_nishi_sho@city.yaizu.lg.jp	13	20	426
13	大井川南	421-0211 吉永490	054-622-0104	622-7912	畑 宏明	oigawa_minami_sho@city.yaizu.lg.jp	17	27	429
掛川市									
1	日坂	436-0009 大野3-1	0537-27-1022	27-0969	鈴木 正比呂	office@nissaka.ed.kegegawa-net.jp	6	10	75
2	東山口	436-0084 逆川1012-1	0537-27-0026	27-0968	鈴木 勉	office@eyamaguchi.ed.kegegawa-net.jp	7	11	132
3	西山口	436-0085 成滝145	0537-22-6629	22-7823	赤堀 博	office@wymaguchi.ed.kegegawa-net.jp	19	28	476
4	上内田	436-0012 上内田3325	0537-22-5268	22-8792	岡村 達夫	office@kamiuchida.ed.kegegawa-net.jp	7	12	102
5	第一	436-0079 掛川1108-1	0537-22-7231	22-7232	安松 敏	office@kake1.ed.kegegawa-net.jp	20	46	554
6	第二	436-0043 大池438-1	0537-22-3258	22-8794	甲賀 哲夫	office@kake2.ed.kegegawa-net.jp	17	27	515
7	中央	436-0025 下俣633	0537-23-0215	23-0216	佐野 恵三	office@chuou.ed.kegegawa-net.jp	23	34	633
8	曾我	436-0038 領家384	0537-22-3642	22-8793	佐藤 利夫	office@soga.ed.kegegawa-net.jp	7	12	190
9	桜木	436-0222 下垂木1472-1	0537-22-4322	22-7884	深谷 義弘	office@sakuragi.ed.kegegawa-net.jp	26	37	696

小学校名	郵便番号	住所	電話番号	FAX番号	校長名	代表電子メールアドレス	学級数	本務 教員数	生徒数
10 和田岡	436-0115	吉岡639-2	0537-26-2649	26-1266	平川 由加里	office@wadaoka.ed.kakegawa-net.jp	7	12	161
11 原谷	436-0111	本郷561-1	0537-26-0005	26-2797	齊藤 辰治	office@haraya.ed.kakegawa-net.jp	8	12	188
12 原田	436-0105	原里1623-1	0537-26-0061	26-3730	小松 渡	office@harada.ed.kakegawa-net.jp	6	10	73
13 西郷	436-0342	上西郷2606-2	0537-28-0821	28-0881	飯田 一貴	office@saigo.ed.kakegawa-net.jp	14	26	357
14 倉真	436-0341	倉真3774	0537-28-0921	28-0070	竹原 一人	office@kurami.ed.kakegawa-net.jp	6	11	75
15 城北	436-0061	水垂178	0537-22-3357	22-3361	山崎 洋	office@johoku.ed.kakegawa-net.jp	21	29	615
16 土方	437-1433	上土方286-1	0537-74-2023	74-5138	窪野 清	office@hijikata.ed.kakegawa-net.jp	7	11	146
17 佐東	437-1407	小真1474	0537-74-2026	74-5135	岡本 敦子	office@saduka.ed.kakegawa-net.jp	7	13	182
18 中	437-1405	中3080	0537-74-2644	74-5137	安田 博之	office@naka.ed.kakegawa-net.jp	6	13	103
19 横須賀	437-1301	横須賀1110	0537-48-2049	48-6949	山田 文子	office@yokosuka.ed.kakegawa-net.jp	16	25	432
20 大淵	437-1302	大淵5602	0537-48-2045	48-2201	田中 克美	office@ohbuchi.ed.kakegawa-net.jp	8	13	173
21 大坂	437-1421	大坂5667	0537-72-2518	72-4243	鈴木 康之	office@ohsaka.ed.kakegawa-net.jp	19	31	456
22 千浜	437-1412	千浜5849	0537-72-2014	72-4499	大石 英次	office@chihama.ed.kakegawa-net.jp	8	14	174

藤枝市

1 藤枝	426-0019	天王町1-1-1	054-641-0102	641-3758	詰坂 一代	fujieda-el@fujieda-ed.jp	19	40	466
2 藤枝中央	426-0086	原1133	054-641-0401	641-2242	牧田 伸明	tyuo-el@fujieda-ed.jp	17	24	482
3 西益津	426-0012	田中1-7-20	054-641-0400	641-0408	武藤 円	nishi-el@fujieda-ed.jp	17	27	456
4 青島	426-0035	下青島10	054-641-0239	641-5795	小原 志信	aojima-el@fujieda-ed.jp	39	51	1,124
5 青島東	426-0071	志太5-1-1	054-641-0337	641-5120	中村 芳美	aohigashi-el@fujieda-ed.jp	22	34	696
6 葉梨	426-0203	下之郷111-1	054-638-0002	638-0064	村田 久典	hanashi-el@fujieda-ed.jp	23	34	605
7 葉梨西北	426-0211	西方1080	054-638-0005	638-2097	薩川 浩	seihoku-el@fujieda-ed.jp	6	10	81
8 高洲	426-0041	高柳1315	054-635-0780	635-5576	佐藤 ゆき乃	takasu-el@fujieda-ed.jp	27	35	790
9 大洲	426-0051	大洲5-20	054-635-2441	635-2853	長谷川 渉	oosu-el@fujieda-ed.jp	21	31	562
10 稲葉	426-0088	堀之内2337	054-641-0789	641-8867	松下 和弘	inaba-el@fujieda-ed.jp	6	10	151
11 広幡	426-0008	鬼島424	054-641-0764	641-1900	星野 直人	hirohata-el@fujieda-ed.jp	17	25	493
12 瀬戸谷	426-0132	本郷872	054-639-0224	639-0643	吉田 光利	setoya-el@fujieda-ed.jp	6	9	63
13 藤岡	426-0006	藤岡3-14-1	054-638-2661	638-2663	松村 一雅	fujioka-el@fujieda-ed.jp	8	13	218
14 高洲南	426-0046	高洲37-1	054-635-1411	635-1412	石間 澄枝	takanan-el@fujieda-ed.jp	22	30	601
15 青島北	426-0078	南駿河台2-11-1	054-643-1116	643-1117	近藤 照子	aokita-el@fujieda-ed.jp	21	32	552
16 岡部	421-1131	岡部町内谷997-2	054-667-0016	667-1956	鈴木 季彦	okabe-el@fujieda-ed.jp	17	25	449
17 朝比奈第一	421-1115	岡部町新舟1021	054-668-0101	668-0959	朝比奈 義典	asahina-el@fujieda-ed.jp	6	10	62

袋井市

1 袋井東	437-0021	広岡2317-1	0538-42-2345	43-2306	小澤 一則	higasisyo02@ka.tnc.ne.jp	14	22	322
2 袋井西	437-0064	川井442	0538-42-3009	43-3018	石川 茂彦	nisisyo02@ka.tnc.ne.jp	21	30	516
3 袋井南	437-0023	高尾740	0538-42-2185	43-3985	廣田 茂	minamisho02@ka.tnc.ne.jp	22	34	590
4 袋井北	437-0061	久能1580	0538-42-3024	43-5474	鈴木 岐	kitasho02@ka.tnc.ne.jp	33	46	889
5 今井	437-0052	太田692	0538-42-2950	43-2317	雪島 こそ江	imaisho02@iris.ocn.ne.jp	10	14	217
6 三川	437-0004	友永38	0538-48-6197	48-6199	加藤 邦夫	mitukawasyo01@ka.tnc.ne.jp	9	14	192
7 笠原	437-1311	山崎4822	0538-23-4004	23-4000	角川 重晴	kasaharasyo02@ka.tnc.ne.jp	9	13	146
8 山名	437-0122	春岡684	0538-48-6295	48-6299	山田 幸久	yamanasyo02@ka.tnc.ne.jp	30	39	874
9 高南	437-0033	上田町306-2	0538-43-4593	43-4875	岡田 松吾	kounan02@ka.tnc.ne.jp	17	28	455
10 浅羽南	437-1114	西同笠148	0538-23-2004	23-7087	鈴木 時久	asasouth@yr.tnc.ne.jp	15	20	378
11 浅羽北	437-1101	浅羽1322	0538-23-3006	23-7079	太田 英彦	asanorth@yr.tnc.ne.jp	14	23	385
12 浅羽東	437-1101	浅羽2800	0538-23-6669	23-6330	松村 敏典	asaeast@yr.tnc.ne.jp	14	23	320

湖西市

1 新居	431-0302	新居町新居1770	053-594-0058	594-2639	中村 清彦	araie@city.kosai-szo.ed.jp	30	44	862
------	----------	-----------	--------------	----------	-------	----------------------------	----	----	-----

小学校名	郵便番号	住所	電話番号	FAX番号	校長名	代表電子メールアドレス	学級数	本務 教員数	生徒数
2 鷺津	431-0431	鷺津670	053-576-0049	576-0199	和久田 雅子	washizue@city.kosai-szo.ed.jp	36	55	1,053
3 白須賀	431-0451	白須賀5030	053-579-0330	579-2383	外山 和久	shirae@city.kosai-szo.ed.jp	8	13	217
4 東	431-0421	新所680	053-578-1094	578-3345	牧 則文	higashie@city.kosai-szo.ed.jp	9	13	212
5 岡崎	431-0422	岡崎634-2	053-577-0003	577-0196	堀尾 光宏	okasakie@city.kosai-szo.ed.jp	30	44	818
6 知波田	431-0403	大知波1144	053-578-0034	578-3343	近藤 美保子	chibatae@city.kosai-szo.ed.jp	7	11	196
御前崎市									
1 御前崎	437-1621	御前崎3556	0548-63-2007	63-4336	長谷川 延明	onsho@maotv.ne.jp	12	19	256
2 白羽	437-1622	白羽3521-3	0548-63-2177	63-2107	磯部 節弘	shirosho@maotv.ne.jp	13	19	317
3 第一	437-1612	池新田1520	0537-86-2052	86-2672	太田 友江	hamaichi03@maotv.ne.jp	27	46	684
4 浜岡東	437-1604	佐倉1403-1	0537-86-3462	86-2314	村松 敏男	higashi01@maotv.ne.jp	14	22	331
5 浜岡北	437-1605	下朝比奈753	0537-86-3364	86-6789	赤堀 ひとみ	hamaokakita20@maotv.ne.jp	7	11	187
菊川市									
1 小笠東	437-1503	川上1348-2	0537-73-2050	73-7285	長谷川 和義	higashi@ogasa-higashi.jp	12	21	294
2 小笠南	437-1505	高橋3503	0537-73-2220	73-4798	澤崎 淳一	minami@ogasa-minami.jp	8	13	159
3 小笠北	437-1522	嶺田59	0537-73-2054	73-2432	橋本 俊子	kita@ogasa-kita.jp	14	24	371
4 六郷	439-0018	本所2200	0537-35-3147	35-3148	安田 彰	kiku-rokugo@ktb.biglobe.ne.jp	17	29	479
5 内田	439-0034	下内田1637	0537-35-2632	35-3014	松林 義樹	kiku-uchida@kdd.biglobe.ne.jp	10	15	241
6 横地	439-0022	東横地1886	0537-35-3552	35-3972	増田 克之	kiku-yokoji@kdr.biglobe.ne.jp	6	12	141
7 加茂	439-0031	加茂5114	0537-35-3347	35-3719	澤島 正治	kiku-kamo@ksf.biglobe.ne.jp	13	19	349
8 堀之内	439-0037	西方2140	0537-35-2108	35-2109	伊藤 正治	kiku-horinouchi@kih.biglobe.ne.jp	13	24	322
9 河城	439-0009	吉沢556	0537-35-3330	35-3464	森田 昌浩	kiku-kawashiro@kce.biglobe.ne.jp	12	18	267
牧之原市									
1 相良	421-0523	波津1642	0548-52-1433	52-5844	齋藤 洋子	aishouzimu@fmwbs.jp	20	31	566
2 片浜	421-0511	片浜1210	0548-52-0311	52-5840	大石 友巳	wbs35850@mail.wbs.ne.jp	4	7	34
3 菅山	421-0515	西山寺6-1	0548-52-0558	52-5838	中田 正	wbs35851@mail.wbs.ne.jp	7	11	142
4 地頭方	421-0532	地頭方981	0548-58-0003	58-1780	山下 智	wbs35853@mail.wbs.ne.jp	10	17	225
5 (組合)牧之原	421-0501	東萩間2082-13	0548-27-2314	27-3575	大関 裕巳	makishojimu@mail.wbs.ne.jp	8	13	156
6 萩間	421-0504	黒子75	0548-54-0020	54-1730	齋藤 剛	hagisyo@mail.wbs.ne.jp	7	11	120
7 川崎	421-0422	静波1001-1	0548-22-0027	22-7627	橋本 勝	kawasakishou@fmwbs.jp	17	26	436
8 細江	421-0421	細江1260	0548-22-0024	22-8538	山本 和義	wbs62610@mail.wbs.ne.jp	19	27	493
9 勝間田	421-0402	勝間588-3	0548-28-0013	28-0922	永井 常夫	katsumata-07@mail.wbs.ne.jp	7	12	139
10 坂部	421-0412	坂部468-1	0548-29-0200	29-1688	植田 伸子	sakasho@mail.wbs.ne.jp	6	11	96
榛原郡									
1 住吉	421-0301	吉田町住吉2223	0548-32-1476	32-0244	伊故海 芳則	sumisho@ck.tnc.ne.jp	22	31	591
2 中央	421-0303	吉田町片岡850-1	0548-32-1300	32-1076	齋藤 智子	yoshidachuo@ny.tokai.or.jp	27	40	791
3 自彥	421-0304	吉田町神戸1748-2	0548-32-0009	32-0092	鈴木 寿夫	jikyo-syo@ck.tnc.ne.jp	15	22	391
4 中川根第一	428-0301	川根本町徳山100	0547-57-2123	57-2775	山村 多可雄	daiichi-jimu@papas.jp	5	10	52
5 中央	428-0313	川根本町上長尾1000	0547-56-0032	56-2057	森下 正章	yuumiya@mail.wbs.ne.jp	7	11	70
6 中川根南部	428-0314	川根本町下長尾281	0547-56-0044	56-2058	水嶋 浩之	nanbu-jimu@papas.jp	4	7	34
7 本川根	428-0411	川根本町千頭1236-6	0547-59-2026	59-4051	大鐘 俊一	honkawaneshou-2@po4.across.or.jp	7	11	58
周智郡									
1 飯田	437-0222	森町飯田3310-1	0538-85-2931	85-2645	上沢 和充	es-iida@town.shizuoka-mori.lg.jp	8	14	221
2 宮園	437-0225	森町谷中650	0538-85-3766	85-3767	櫻井 宗久	es-miyazono@town.shizuoka-mori.lg.jp	14	22	321
3 森	437-0215	森町森125	0538-85-2134	85-1147	浦野 進一	es-mori@town.shizuoka-mori.lg.jp	14	24	367
4 三倉	437-0208	森町三倉740	0538-86-0070	86-0080	花嶋 芳久	es-mikura@town.shizuoka-mori.lg.jp	3	6	15
5 天方	437-0205	森町大鳥居220-2	0538-85-2245	85-4277	安間 和由	es-amagata@town.shizuoka-mori.lg.jp	5	9	47

	小学校名	郵便番号	住所	電話番号	FAX番号	校長名	代表電子メールアドレス	学級数	本務 教員数	生徒数
◎国立小学校										
1	静大教育学部 附属静岡	420-0856	静岡市葵区駿府町1-94	054-254-4666	254-4668	村越 真	osizusyo@ipc.shizuoka.ac.jp	18	26	615
2	静大教育学部 附属浜松	432-8012	浜松市中区布橋3-2-1	053-455-1441	457-3583	小山 真人	ohamasyo@ipc.shizuoka.ac.jp	12	18	438
◎私立小学校										
1	加藤学園 暁秀初等学校	410-0022	沼津市大岡自由ヶ丘 1979	055-922-0720	925-4316	加藤 正秀	elementary@katoh-net.ac.jp	-	-	-
2	静岡サレジオ	424-8624	静岡市清水区中之郷 3-2-1	054-345-2296	344-0350	末吉 弘治	ssgh201@ssalesio.ac.jp	-	-	-
3	東海大学付属	424-0902	静岡市清水区折戸 3-20-1	054-334-2408	334-9950	鮎川 真由美	ts-fuzoku@ml.tokai-u.jp	-	-	-
4	常葉学園大学 教育学部附属橋	420-0911	静岡市葵区瀬名 1-22-1	054-263-1080	263-1049	柴田 幸洋	tes-t029@tes.tokoha.ac.jp	-	-	-

幼稚園名	郵便番号	住所	電話番号	FAX番号	園長名	代表電子メールアドレス	学級数	本務 教員数	園児数
◎公立幼稚園									
一静岡市管内一									
静岡市葵区									
1 安東	420-0882	安東3-11-17	054-245-6227	245-6228	川島 広己	ando-ko@shizuoka.ednet.jp	6	11	160
2 薫科	421-1223	吉津1	054-278-6637	278-6682	池谷 基之	warashina-k@shizuoka.ednet.jp	2	5	34
3 安倍口	421-2114	安倍口新田43-1	054-296-1824	296-1827	海野 百子	abeguchi-k@shizuoka.ednet.jp	2	5	38
4 清沢	421-1306	昼居渡66-2	054-295-3022	295-3023	太田 勝久	kiyosawa-ko@shizuoka.ednet.jp	2	5	6
5 西奈	420-0911	瀬名3-24-25	054-261-3016	261-4018	寺尾 治代	nishina-ko@shizuoka.ednet.jp	3	5	72
6 井川	428-0504	井川548-1	054-260-2301	260-2310	辻 啓之	ikawa-k@shizuoka.ednet.jp	1	2	3
静岡市駿河区									
1 久能	422-8014	青沢240	054-237-1713	237-6036	柴山 洋子	kuno-ko@shizuoka.ednet.jp	2	5	26
2 大谷	422-8018	西大谷6-8	054-237-2476	237-2843	大村 千容子	ooya-ko@shizuoka.ednet.jp	3	5	62
3 東豊田	422-8005	池田492-2	054-262-0096	262-0806	狩野 尚美	higashitoyoda-ko@shizuoka.ednet.jp	3	5	72
静岡市清水区									
1 清水高部	424-0008	押切996-2	054-346-1758	346-1170	望月 貴子	shimizutakabe-k@shizuoka.ednet.jp	5	8	97
2 清水小島	424-0305	小島町621-1	054-393-3014	393-3014	杉山 正行	shimizuojima-k@shizuoka.ednet.jp	2	4	41
3 清水小河内	424-0302	小河内2693-2	054-393-2192	393-2192	山口 恭正	shimizukogouchi-k@shizuoka.ednet.jp	2	4	12
4 清水和田島	424-0403	和田島694-1	054-395-2320	395-2320	笠井 豊子	shimizuwadashima-ko@shizuoka.ednet.jp	3	5	41
5 由比	421-3103	由比377-1	054-375-4510	375-4510	荒木 明代	yui-k@shizuoka.ednet.jp	3	6	53
一浜松市管内一									
浜松市中区									
1 花川	433-8109	花川町1908-1	053-436-1209	436-1209	松下 比呂志	hanakawa-k@city.hamamatsu-szo.ed.jp	3	4	35
浜松市東区									
1 和田	435-0017	薬師町291	053-421-2942	421-2942	知久 たか代	wada-k@city.hamamatsu-szo.ed.jp	3	4	82
2 与進	435-0051	市野町2404-1	053-421-1442	421-1442	水村 辰也	yoshin-k@city.hamamatsu-szo.ed.jp	5	8	116
3 豊西	431-3102	豊西町1551	053-434-1259	434-1259	平野 多加	toyonishi-k@city.hamamatsu-szo.ed.jp	3	7	83
4 笠井	431-3107	笠井町478-1	053-434-1205	434-1205	戸田 ひろみ	kasai-k@city.hamamatsu-szo.ed.jp	3	5	82
5 中ノ町	435-0004	中野町427-1	053-421-3873	421-3873	良知 江利	nakanomachi-k@city.hamamatsu-szo.ed.jp	3	4	64
6 有玉	431-3122	有玉南町585	053-434-0263	434-0263	伊藤 玲子	aritama-k@city.hamamatsu-szo.ed.jp	5	7	111
7 万斛	431-3111	中郡町895	053-434-0049	434-0049	金子 美津子	mangoku-k@city.hamamatsu-szo.ed.jp	4	6	92
8 橋爪	431-3115	西ヶ崎町1067	053-434-0329	434-0329	山本 ちか子	hashizume-k@city.hamamatsu-szo.ed.jp	5	9	124
浜松市西区									
1 神久呂	432-8005	神ヶ谷町7888	053-485-8548	485-8548	長屋 立子	kakuro-k@city.hamamatsu-szo.ed.jp	3	4	80
2 伊佐見	431-1111	伊佐地町5	053-486-0076	486-0076	内山 千春	isami-k@city.hamamatsu-szo.ed.jp	3	5	49
3 古人見	431-1113	古人見町717	053-485-0127	485-0127	田嶋 晃世	kohitomi-k@city.hamamatsu-szo.ed.jp	3	5	33
4 和地	431-1115	和地町1833-2	053-486-0056	486-0056	柳瀬 昌世	waji-k@city.hamamatsu-szo.ed.jp	3	4	38
5 北庄内	431-1209	館山寺町110-6	053-487-0553	487-0553	村石 敬子	kitashonai-k@city.hamamatsu-szo.ed.jp	3	7	78
6 村櫛	431-1207	村櫛町3195	053-489-2250	489-2250	森茂 早苗	murakushi-k@city.hamamatsu-szo.ed.jp	3	4	50
7 舞阪	431-0211	舞阪町舞阪2668-33	053-592-7600	592-7760	石川 之子	maisaka-k@city.hamamatsu-szo.ed.jp	5	8	92
8 雄踏	431-0102	雄踏町宇布見7406	053-592-3000	592-1006	油井 房代	yuto-k@city.hamamatsu-szo.ed.jp	14	21	286
浜松市南区									
1 南の星	430-0837	西島町1148-1	053-425-2836	425-2836	中村 さつき	minaminohoshi-k@city.hamamatsu-szo.ed.jp	3	4	61
2 芳川	430-0813	芳川町190	053-461-5642	461-5642	鈴木 千歳	hogawa-k@city.hamamatsu-szo.ed.jp	3	5	68
3 白脇	430-0841	寺脇町230	053-441-0531	441-0531	宮井 佐知子	shirawaki-k@city.hamamatsu-szo.ed.jp	3	7	80
4 飯田	435-0028	飯田町1014	053-461-9555	461-9555	河合 道子	iida-k@city.hamamatsu-szo.ed.jp	3	4	76
5 可美	432-8062	増楽町1199	053-447-0321	447-0408	小木 愛子	kami-k@city.hamamatsu-szo.ed.jp	6	10	161

幼稚園名	郵便番号	住所	電話番号	FAX番号	園長名	代表電子メールアドレス	学級数	本務 教員数	園児数
浜松市北区									
1	三方原	433-8105 三方原町284-7	053-436-2516	436-2516	高橋 恵美子	mikatahara-k@city.hamamatsu-szo.ed.jp	3	4	66
2	豊岡	433-8103 豊岡町22	053-436-2155	436-2155	山田 真代子	toyooka-k@city.hamamatsu-szo.ed.jp	6	9	134
3	初生	433-8112 初生町991	053-436-2106	436-2106	石原 芳江	hatsuoi-k@city.hamamatsu-szo.ed.jp	3	4	70
4	西気賀	431-1305 細江町気賀10052-4	053-523-1149	527-0076	金原 享子	nishikiga-k@city.hamamatsu-szo.ed.jp	3	5	14
5	伊目	431-1305 細江町気賀3207-1	053-523-1197	527-0077	加藤 明美	ime-k@city.hamamatsu-szo.ed.jp	3	4	48
6	中川	431-1304 細江町中川2418-2	053-523-1364	527-0078	小野 昌代	nakagawa-k@city.hamamatsu-szo.ed.jp	3	5	83
7	中央	431-1305 細江町気賀304	053-523-0135	523-0387	吉田 久美	chuo-k@city.hamamatsu-szo.ed.jp	3	5	50
8	高台	431-1304 細江町中川7172-701	053-523-0879	527-0079	鈴木 ゆかり	takadai-k@city.hamamatsu-szo.ed.jp	3	5	43
9	引佐	431-2216 神宮寺町8-48	053-542-1933	542-1933	渥美 一枝	inasa-k@city.hamamatsu-szo.ed.jp	6	10	111
10	奥山	431-2224 引佐町奥山1110-1	053-543-0158	543-0158	袴田 佐知子	okuyama-k@city.hamamatsu-szo.ed.jp	3	6	35
11	伊平	431-2205 引佐町伊平778-1	053-544-0718	544-0718	沖村 清美	idaira-k@city.hamamatsu-szo.ed.jp	3	4	12
12	引佐北部みさと	431-2536 引佐町田沢432-1	053-544-0739	544-0739	宮澤 より子	misato-k@city.hamamatsu-szo.ed.jp	3	5	27
13	金指	431-2213 引佐町金指862-3	053-542-2115	542-2115	村井 公子	kanasashi-k@city.hamamatsu-szo.ed.jp	3	5	24
14	尾奈	431-1424 三ヶ日町下尾奈1461-1	053-524-0011	524-0011	河部 多香子	ona-k@city.hamamatsu-szo.ed.jp	3	4	43
15	大崎	431-1403 三ヶ日町大崎1665-20	053-526-0517	526-0517	大草 ルリコ	osaki-k@city.hamamatsu-szo.ed.jp	3	4	24
16	都筑	431-1402 三ヶ日町都筑2266-2	休園中	—	—	—	—	—	—
17	平山	431-1417 三ヶ日町平山223-1	053-524-0608	524-0608	宮本 哲彦	hirayama-k@city.hamamatsu-szo.ed.jp	3	5	25
浜松市浜北区									
1	中瀬	434-0012 中瀬3531	053-588-7375	588-7647	中谷 哲久	nakaze-k@city.hamamatsu-szo.ed.jp	7	13	183
2	上島	434-0011 上島217	053-583-2709	583-2704	永井 瑞恵	kamijima-k@city.hamamatsu-szo.ed.jp	3	5	31
3	赤佐	434-0015 於呂3524-68	053-588-7591	588-7674	田京 久美	akasa-k@city.hamamatsu-szo.ed.jp	3	6	70
4	北浜東	434-0025 善地1546	053-586-2001	586-1965	太田 充代	kitahamahigashi-k@city.hamamatsu-szo.ed.jp	3	4	78
5	北浜南	434-0035 寺島2436-3	053-586-2993	586-2750	太田 清美	kitahamaminami-k@city.hamamatsu-szo.ed.jp	5	7	114
6	北浜中央	434-0033 西美園1624-1	053-586-2992	586-3899	山本 啓子	kitahamachuo-k@city.hamamatsu-szo.ed.jp	5	7	119
7	北浜北	434-0031 小林1522-2	053-586-2092	586-3599	小野田 真美	kitahamakita-k@city.hamamatsu-szo.ed.jp	3	4	40
8	内野	434-0044 内野1648-1	053-586-4777	586-4779	内山 美穂子	uchino-k@city.hamamatsu-szo.ed.jp	6	8	154
9	平口	434-0041 平口2583	053-586-2463	586-2650	森下 智美	hirakuchi-k@city.hamamatsu-szo.ed.jp	3	4	52
10	小松	434-0042 小松2400	053-586-2002	586-2029	守田 裕美子	komatsu-k@city.hamamatsu-szo.ed.jp	5	7	103
11	新原	434-0003 新原2315	053-589-8413	589-8412	内山 真由美	shinpara-k@city.hamamatsu-szo.ed.jp	5	6	93
12	宮口	434-0004 宮口1526-1	053-589-8552	589-8538	長田 喜美	miyaguchi-k@city.hamamatsu-szo.ed.jp	5	8	114
13	赤佐西	434-0015 於呂2235	053-588-1013	588-1178	高橋 利重子	akasanishi-k@city.hamamatsu-szo.ed.jp	4	7	95
浜松市天竜区									
1	二俣	431-3314 二俣町二俣158-2	053-925-2077	925-2060	小木 美智子	futamata-k@city.hamamatsu-szo.ed.jp	5	8	85
2	熊	431-3641 熊2072-1	053-929-0133	929-0134	岩瀬 隆伸	kuma-k@city.hamamatsu-szo.ed.jp	3	3	5
3	光明	431-3303 山東2314	053-925-2514	925-2517	太田 澄恵	koumyou-k@city.hamamatsu-szo.ed.jp	6	9	112
4	鏡山	431-3302 只来97-3	053-924-0224	924-0232	野田 昌宏	kagamiyama-k@city.hamamatsu-szo.ed.jp	2	3	7
5	竜川	431-3764 横山町547	053-923-0735	923-0733	山下 浩	tatsukawa-k@city.hamamatsu-szo.ed.jp	3	4	8
6	上阿多古	431-3532 西藤平1266-1	053-928-0030	928-0086	尾上 未知	kamiatago-k@city.hamamatsu-szo.ed.jp	3	5	17
7	下阿多古	431-3426 両島762	053-925-6755	925-6756	藤原 百合子	shimoatago-k@city.hamamatsu-szo.ed.jp	3	4	27
8	犬居	437-0625 春野町堀之内989-1	053-985-0821	985-0821	中野 恵子	inui-k@city.hamamatsu-szo.ed.jp	2	3	14
9	熊切	437-0615 春野町石打松下209-11	休園中	—	—	—	—	—	—
10	気田	437-0605 春野町気田624	053-989-0201	989-0201	米倉 理恵	keta-k@city.hamamatsu-szo.ed.jp	3	6	30
11	城西	431-4112 佐久間町奥領家1632	053-987-0424	987-0424	守下 武志	shironishi-k@city.hamamatsu-szo.ed.jp	2	2	5
12	佐久間	431-3905 佐久間町半場47	053-965-0260	965-0260	奈女田 功	sakuma-k@city.hamamatsu-szo.ed.jp	3	4	11
13	浦川	431-3906 佐久間町浦川2799	053-967-3803	967-3803	恩田 かおり	urakawa-k@city.hamamatsu-szo.ed.jp	3	4	15

幼稚園名	郵便番号	住所	電話番号	FAX番号	園長名	代表電子メールアドレス	学級数	本務 教員数	園児数
一 静東教育事務所管内一									
沼津市									
1 大平	410-0821	大平2205-1	055-932-2080	932-2780	渡邊 義昭	ohira-yo@city.numazu.lg.jp	3	6	43
2 戸田	410-3402	戸田1031-1	0558-94-3099	94-3099	加藤 安子	hedakko@city.numazu.lg.jp	3	5	22
熱海市									
1 伊豆山	413-0002	伊豆山711	0557-80-5269	80-5776	新堀 由美	yochien-izusan@city.atami.shizuoka.jp	3	4	37
2 網代	413-0103	網代201	0557-68-0429	67-3947	沓間 智彦	yochien-ajiro@city.atami.shizuoka.jp	3	5	8
3 多賀	413-0102	下多賀918-1	0557-68-1768	67-4571	渡辺 雅美	yochien-tagata@city.atami.shizuoka.jp	3	5	64
4 泉	413-0001	泉52-1	0465-62-6431	62-0098	豊岡 京子	yochien-izumi@city.atami.shizuoka.jp	3	5	21
5 緑方丘	413-0035	緑方丘町18-2	0557-82-0083	82-2422	野崎 久美子	yochien-midori@city.atami.shizuoka.jp	3	5	50
6 上多賀	413-0101	上多賀730-2	0557-67-2722	67-3946	根本 美智代	yochien-kamitaga@city.atami.shizuoka.jp	3	4	35
三島市									
1 東	411-0852	東町10-12	055-975-2044	975-2044	岩崎 貴志子	youchi-higashi@city.mishima.shizuoka.jp	3	5	91
2 西	411-0846	栄町2-19	055-975-1382	975-1382	高橋 啓子	youchi-nishi@city.mishima.shizuoka.jp	3	5	42
3 南	411-0811	青木265	055-975-6922	975-6922	島田 教子	youchi-minami@city.mishima.shizuoka.jp	2	5	39
4 北	411-0033	文教町1-4-1	055-986-2032	986-2032	鈴木 伊津美	youchi-kita@city.mishima.shizuoka.jp	8	12	225
5 錦田	411-0801	谷田271-1	055-975-4853	975-4863	芦川 京子	youchi-nishikida@city.mishima.shizuoka.jp	9	12	209
6 徳倉	411-0044	徳倉4-1-8	055-986-7650	986-7650	渡邊 美恵子	youchi-tokura@city.mishima.shizuoka.jp	3	7	69
7 松本	411-0822	松本99-1	055-977-1904	977-1904	畠山 多美枝	youchi-matsumoto@city.mishima.shizuoka.jp	5	8	100
8 坂	411-0015	市山新田153-1	055-972-7699	972-7699	高橋 京子	youchi-saka@city.mishima.shizuoka.jp	2	3	19
9 大場	411-0803	大場365	055-977-1347	977-1347	福尾 美幸	youchi-daiba@city.misima.shizuoka.jp	2	4	40
10 旭ヶ丘	411-0020	旭ヶ丘23-31	055-972-2781	972-2781	齋藤 さち子	youchi-asahigaoka@city.mishima.shizuoka.jp	2	5	37
11 沢地	411-0043	沢地257	055-986-1836	986-1836	植松 敬子	youchi-sawaji@city.mishima.shizuoka.jp	3	7	75
12 はったばた	411-0816	梅名25	休園中		—	—	—	—	—
伊東市									
1 伊東	414-0013	桜木町1-1-17	0557-37-2182	37-2182	六平 あや子	itoyou@soleil.ocn.ne.jp	3	4	60
2 伊東幼稚園 湯川分園			休園中		—	—	—	—	—
3 竹の台	414-0026	竹の台3-11	0557-37-4601	37-4601	水井 春美	takenodayou@soleil.ocn.ne.jp	3	4	54
4 竹の台幼稚園 新井分園	414-0043	新井1-131-3	休園中		—	—	—	—	—
5 鎌田	414-0055	岡66-1	0557-37-1179	37-1179	山田 さつき	kamatayou@soleil.ocn.ne.jp	3	3	52
6 川奈	414-0044	川奈878-1	0557-45-0089	45-0089	大川 彩子	kawanayou@iris.ocn.ne.jp	3	2	16
7 宇佐美	414-0001	宇佐美1602-2	0557-48-9064	48-9064	岩沢 幸代	usamiyou@iris.ocn.ne.jp	3	4	46
8 宇佐美幼稚園 宮川分園	414-0001	宇佐美2769	0557-47-2495	47-2495	岩沢 幸代	miyagawabun@iris.ocn.ne.jp	3	3	38
9 八幡野	413-0232	八幡野1189-55	0557-53-0395	53-0395	櫻井 美代子	yawatanoyou@iris.ocn.ne.jp	4	5	91
10 富戸	413-0231	富戸594	0557-51-0111	51-0111	相馬 恵美	hutoyou@iris.ocn.ne.jp	3	2	31
11 池	413-0234	池469-4	0557-54-0296	54-0296	近持 ゆう子	ikeyou@iris.ocn.ne.jp	3	2	22
12 南	414-0044	川奈1190-3	0557-45-0802	45-0802	磯川 佳子	minamiyou@iris.ocn.ne.jp	4	4	77
13 南幼稚園 富士見分園	414-0045	玖須美元和田729-1	0557-36-6103	36-6103	磯川 佳子	hujimibun@iris.ocn.ne.jp	5	4	100
14 吉田	414-0051	吉田452	0557-45-0430	45-0430	大川 彩子	yoshidayou@iris.ocn.ne.jp	3	4	56
15 荻	414-0053	荻18-1	0557-36-6227	36-6227	上原 直枝	ogiyou@iris.ocn.ne.jp	3	6	63
富士市									
1 元吉原	417-0846	今井3-4-3	0545-33-0169	33-0173	伊東 謙助	k-motoyoshiwara@div.city.fuji.shizuoka.jp	2	3	14
2 昭和	417-0847	比奈160	0545-34-0300	34-0319	小泉 博	k-syouwa@div.city.fuji.shizuoka.jp	4	7	99
3 原田	417-0852	原田480	0545-52-1202	52-1492	小泉 恵津子	k-harada@div.city.fuji.shizuoka.jp	4	10	107
4 大淵	417-0801	大淵3022	0545-35-0049	35-0682	中村 直美	k-oobuchi@div.city.fuji.shizuoka.jp	3	7	89
5 田子浦	416-0939	川成島138-1	0545-61-2154	61-2289	本田 紋子	k-tagoura@div.city.fuji.shizuoka.jp	6	11	159
6 浜	416-0933	中丸892-91	0545-61-1422	61-1463	森口 康裕	k-hama@div.city.fuji.shizuoka.jp	3	8	56

幼稚園名	郵便番号	住所	電話番号	FAX番号	園長名	代表電子メールアドレス	学級数	本務 教員数	園児数
7 岩松	416-0909	松岡804	0545-61-1227	61-1244	植松 啓子	k-iwamatu@div.city.fuji.shizuoka.jp	6	10	185
8 南	416-0944	横割5-10-1	0545-61-8055	61-8241	佐々木 美佐子	k-minami@div.city.fuji.shizuoka.jp	3	6	64
9 天間	419-0205	天間1047-1	0545-71-1638	71-2402	鈴木 松代	k-tenma@div.city.fuji.shizuoka.jp	3	5	100
10 富士川第一	421-3305	岩淵99-1	0545-81-0480	81-0486	石川 幸代	k-fujikawa1@div.city.fuji.shizuoka.jp	3	5	48
11 富士川第二	421-3301	北松野1927	0545-85-2122	85-2185	望月 洋子	k-fujikawa2@div.city.fuji.shizuoka.jp	3	5	80
御殿場市									
1 御殿場	412-0021	二枚橋260-1	0550-82-0037	82-0037	植屋 かの子	—	10	12	299
2 原里	412-0045	川島田1917-2	0550-89-0766	89-0766	芹澤 ゆき子	—	6	9	145
3 玉穂	412-0006	中畑426-1	0550-89-2226	89-2226	渡邊 公美	—	6	8	159
4 原里西	412-0048	板妻101-6	0550-89-2118	89-2118	岩澤 弘子	—	3	5	43
5 富士岡	412-0037	中清水119	0550-87-0642	87-0642	長田 幸子	—	6	9	118
6 森之腰	412-0045	川島田451-3	0550-82-2593	82-2593	水口 美絵	—	5	7	106
7 竈	412-0039	竈154-1	0550-83-4144	83-4144	望月 尚美	—	3	4	57
8 神山	412-0033	神山416-2	0550-87-1199	87-1199	田代 一美	—	3	5	75
下田市									
1 下田	415-0021	1-17-2	0558-22-0363	22-0363	土屋 幸子	s-kyouji@city.shimoda.shizuoka.jp	3	7	61
2 敷根	415-0037	敷根765-19	0558-36-4501	36-4503	佐々木 千歳	s-kyouji@city.shimoda.shizuoka.jp	6	8	78
裾野市									
1 富岡第一	410-1107	御宿682-14	055-997-1277	997-4319	山脇 良子	tomioka1-yo@city.susono.shizuoka.jp	5	10	89
2 富岡第二	410-1105	下和田890	055-997-4155	997-5033	杉本 さちよ	tomioka2-yo@city.susono.shizuoka.jp	3	5	44
3 須山	410-1231	須山158-1	055-998-0096	998-0854	山田 光代	suyama-yo@city.susono.shizuoka.jp	3	5	34
4 いずみ	410-1113	稲荷123-1	055-992-1683	992-1875	安藤 清子	izumi-yo@city.susono.shizuoka.jp	7	12	154
5 西	410-1118	佐野1470	055-992-5200	992-5248	鎌野 清美	nishi-yo@city.susono.shizuoka.jp	5	11	131
6 深良	410-1102	深良696	055-997-3598	997-4048	廣瀬 恵子	fukara-yo@city.susono.shizuoka.jp	3	5	56
伊豆市									
1 土肥	410-3302	土肥665-26	0558-98-0228	97-3955	勝呂 みゆき	toi-yo@city.izu.shizuoka.jp	3	4	31
2 湯ヶ島	410-3206	湯ヶ島161-1	0558-85-0406	85-0406	飯塚 三保子	yu-yo@city.izu.shizuoka.jp	3	4	19
3 狩野	410-3213	青羽根65-1	0558-87-0800	87-0800	内田 直美	kano-yo@city.izu.shizuoka.jp	3	7	61
4 さくら	410-2505	八幡521	0558-83-0132	83-0132	牧 京子	sakura-ho@city.izu.shizuoka.jp	5	8	60
伊豆の国市									
1 長岡	410-2211	長岡1212	055-948-6620	948-6620	金子 祥子	nagaoka_yochien@city.izunokuni.shizuoka.jp	6	8	123
2 共和	410-2113	中773-1	055-949-2700	949-2700	鈴木 直美	kyouwa_yochien@city.izunokuni.shizuoka.jp	6	8	117
3 富士美	410-2124	原本1343	055-949-4400	949-0586	月ヶ洞 育代	fujimi_yochien@city.izunokuni.shizuoka.jp	6	8	125
4 大仁東	410-2314	下畑1925	0558-79-0072	79-0319	井上 美香	ohitohigashi_yochien@city.izunokuni.shizuoka.jp	2	3	7
5 のぞみ	410-2322	吉田416-1	0558-76-0438	76-5598	井上 美香	nozomi_yochien@city.izunokuni.shizuoka.jp	3	5	67
6 田京	410-2315	田京238-21	0558-76-1430	76-5589	大川 博美	takyo_yochien@city.izunokuni.shizuoka.jp	6	7	89
賀茂郡									
1 稲取	413-0411	東伊豆町稲取1569-6	0557-95-1724	95-1724	太田 輝美	inatoriyou@po4.across.or.jp	3	6	70
2 大川	413-0301	東伊豆町大川312	0557-23-2894	23-2894	横山 尋司	—	3	2	9
3 熱川	413-0302	東伊豆町奈良本745-145	0557-23-0847	23-0847	木村 みき江	atagawayou@po4.across.or.jp	3	7	50
4 さくら	413-0512	河津町笹原328-1	0558-34-0700	34-0702	松下 れい子	k-sakura@bz01.plala.or.jp	6	8	123
5 南伊豆	415-0302	南伊豆町上賀茂277	0558-62-0002	62-3349	鈴木 恵	minami@town.minamiizu.shizuoka.jp	3	5	42
6 松崎幼稚園中川園	410-3605	松崎町峰輪450	0558-43-0023	43-0023	山本 文昭	kyouiku@town.matsuzaki.shizuoka.jp	2	6	33
7 松崎幼稚園岩科園	410-3613	松崎町岩科北側364-1	0558-42-1330	42-1330	山本 文昭	kyouiku@town.matsuzaki.shizuoka.jp	1	3	11
8 仁科	410-3514	西伊豆町仁科267	0558-52-1110	52-0651	山本 昭代	kyouiku@town.nishiizu.shizuoka.jp	3	5	37
9 伊豆海 認定こども園	410-3515	西伊豆町田子1709-50	0558-53-0755	53-0755	須田 理栄子	kyouiku@town.nishiizu.shizuoka.jp	1	4	3
10 賀茂	410-3502	西伊豆町安良里100-1	0558-56-0230	56-0230	須田 理栄子	kyouiku@town.nishiizu.shizuoka.jp	3	4	24

幼稚園名	郵便番号	住所	電話番号	FAX番号	園長名	代表電子メールアドレス	学級数	本務 教員数	園児数
田方郡									
1 春光	419-0114	函南町仁田613-2	055-978-3454	978-3454	花田 夕美子	syunkou_y@river.ocn.ne.jp	4	6	89
2 丹那	419-0105	函南町丹那445-1	055-974-0261	974-0261	杉山 恵子	tanna_y@river.ocn.ne.jp	2	3	9
3 二葉	419-0122	函南町上沢658-35	055-978-2071	978-2071	萩原 悦子	futaba_y@river.ocn.ne.jp	3	6	44
4 間宮	419-0123	函南町間宮865-5	055-978-4666	978-4666	森田 恵美子	mamiya_y@river.ocn.ne.jp	4	6	81
5 みのり	419-0125	函南町肥田677-1	055-978-3440	978-3440	深井 恵子	minori_y@river.ocn.ne.jp	3	5	76
6 自由ヶ丘	419-0107	函南町平井1041-1	055-978-3446	978-3446	諸伏 公子	jjiyu_y@river.ocn.ne.jp	7	9	181
駿東郡									
1 清水	411-0903	清水町堂庭118-3	055-975-2494	975-2494	小林 博之	shimizu-yochi@town.shimizu.shizuoka.jp	5	11	82
2 清水北	411-0907	清水町伏見647-2	055-975-7325	972-7406	海老名 礼子	kita-yochi@town.shimizu.shizuoka.jp	5	11	84
3 清水南	411-0916	清水町中徳倉30	055-931-0299	931-0308	遊佐 まゆみ	minami-yochi@town.shimizu.shizuoka.jp	7	16	131
4 清水西	411-0905	清水町長沢238-1	055-973-2320	973-2321	日吉 美矢子	nishi-yochi@town.shimizu.shizuoka.jp	4	12	82
5 長泉	411-0943	長泉町下土狩830	055-986-6990	986-6990	清水 和世	naga-vo@po4.across.or.jp	3	6	73
6 南	411-0944	長泉町竹原88	055-986-6991	986-6991	平 祐美子	minami-vo@po4.across.or.jp	5	9	104
7 北	411-0941	長泉町上土狩38-5	055-986-6992	986-6992	小倉 徳子	kita-vo@po4.across.or.jp	7	11	124
8 東	411-0943	長泉町下土狩162-1	055-971-7230	971-7230	井口 裕美子	higashi-vo@po4.across.or.jp	3	6	85
9 桃沢	411-0936	長泉町元長窪24	055-986-3813	986-3813	杉山 若代	momo-vo@po4.across.or.jp	3	8	90
10 須走	410-1431	小山町須走83	0550-75-2710	75-2710	岩田 博子	subashiri_you@fuji-oyama.jp	6	8	122
11 足柄	410-1313	小山町竹之下2430	0550-76-0584	76-0584	齋藤 美栄	asigara_you@fuji-oyama.jp	3	4	30
12 きたごうこども園	410-1326	小山町用沢207-1	0550-78-0504	78-0504	田代 照子	kitagou_you@fuji-oyama.jp	6	7	84
13 駿河小山	410-1311	小山町小山289-1	0550-76-0479	76-0479	村松 千賀子	s-oyama_you@fuji-oyama.jp	3	4	51
一 静岡教育事務所管内一									
磐田市									
1 磐田北	438-0086	見付2366-1	0538-32-3450	36-3547	平松 なつ子	iwatakita-k@city.iwata.lg.jp	10	14	273
2 磐田南	438-0057	千手堂1075	0538-32-4316	36-3597	鈴木 公恵	iwataminami-k@city.iwata.lg.jp	7	11	165
3 大藤	438-0002	大久保640-5	0538-38-0824	38-3612	大橋 ひとみ	ofuji-k@city.iwata.lg.jp	4	6	78
4 向笠	438-0013	向笠竹之内397-13	0538-38-0456	38-3615	横山 初恵	mukasa-k@city.iwata.lg.jp	3	5	49
5 長野	438-0056	小島362-2	0538-34-5813	36-3490	樽松 美恵	nagano-k@city.iwata.lg.jp	4	7	87
6 岩田	438-0004	匂坂中987	0538-38-1454	38-3618	鈴木 美代子	iwata-k@city.iwata.lg.jp	3	5	47
7 田原	438-0027	三ヶ野936-1	0538-35-3505	36-3571	杉本 三智子	tahara-k@city.iwata.lg.jp	3	5	48
8 東部	438-0037	東貝塚205-1	0538-32-0718	36-3406	長谷川 眞子	tofu-k@city.iwata.lg.jp	6	10	171
9 磐田中部	438-0078	中泉1853-1	0538-34-5815	36-3697	伊藤 裕子	iwatachubu-k@city.iwata.lg.jp	6	8	118
10 南御厨	438-0035	東新屋351-5	0538-35-7811	36-3591	鎌田 直子	minamimikuri-k@city.iwata.lg.jp	3	6	36
11 磐田西	438-0078	中泉2522-2	0538-35-5644	36-3513	伊藤 知子	iwatanishi-k@city.iwata.lg.jp	6	8	132
12 豊浜	437-1202	豊浜2921	0538-55-2571	55-2579	山崎 敦子	toyohama-k@city.iwata.lg.jp	3	5	51
13 ひまわり	437-1211	大原3000	0538-55-2972	55-2978	大石 洋恵	himawari-k@city.iwata.lg.jp	3	6	73
14 福田中	437-1203	福田1555-1	0538-55-4130	55-4182	大竹 久美子	fukudenaka-k@city.iwata.lg.jp	3	6	80
15 福田西南	437-1204	福田中島363-1	0538-58-0716	58-0782	永井 雅子	fukudeseinan-k@city.iwata.lg.jp	3	5	25
16 竜洋	438-0231	豊岡6605-3	0538-66-5333	66-8925	大場 富恵	ryuyo-k@city.iwata.lg.jp	8	12	205
17 豊岡北	438-0113	新開541	0539-62-2545	62-3390	飯田 幸子	toyookakita-k@city.iwata.lg.jp	4	6	96
18 豊岡南	438-0115	上神増1410	0539-62-2544	62-2509	小池 ちとせ	toyookaminami-k@city.iwata.lg.jp	6	9	124
19 豊田北部	438-0804	加茂1027-2	0538-36-0757	36-0797	鈴木 弘子	toyodahokubu-k@city.iwata.lg.jp	6	9	140
20 豊田南	438-0834	森下280	0538-35-5695	35-5766	金子 豊三	toyodaminami-k@city.iwata.lg.jp	6	8	127
21 青城	438-0815	中田610	0538-32-6739	32-6771	栗田 育子	seijo-k@city.iwata.lg.jp	6	9	144
22 豊田東	438-0801	高見丘65	0538-32-5279	32-5321	寺井 啓高	toyodahigashi-k@city.iwata.lg.jp	4	7	96
焼津市									
1 大富	425-0062	中根新田638	054-624-3668	624-3668	吉田 幸子	ootomi_youchien@city.yaizu.lg.jp	2	3	69

幼稚園名	郵便番号	住所	電話番号	FAX番号	園長名	代表電子メールアドレス	学級数	本務 教員数	園児数
2 和田	425-0052	田尻1988	054-624-3510	624-3510	山村 尚子	wada_youchien@city.yaizu.lg.jp	1	2	8
3 東益津	425-0016	石脇下791-2	054-628-0138	628-0138	亀山 ひろ子	higashimashizu_you@city.yaizu.lg.jp	2	3	32
4 さつき	425-0088	大覚寺3-5-1	054-627-3902	627-3902	法月 しのぶ	satsuki_youchien@city.yaizu.lg.jp	2	4	58
5 静浜	421-0205	宗高88	054-622-0101	622-0101	佐野 礼子	shizuhama_youchien@city.yaizu.lg.jp	4	6	105
6 大井川西	421-0218	下江留2300-1	054-622-4187	622-4187	石野 則子	oogawa_nishi_youchien@city.yaizu.lg.jp	6	8	93
7 大井川南	421-0211	吉永334-2	054-622-5147	622-5147	岩本 よし枝	oogawa_minami_youchien@city.yaizu.lg.jp	4	6	88
8 静浜幼稚園 下藤分園	421-0202	下小杉1361	054-622-2147	622-2147	石山 由美子	shizuhama_youchien_shimofuji@city.yaizu.lg.jp	3	5	42
掛川市									
1 さかがわ	436-0005	伊達方474-1	0537-27-0545	27-0545	佐塚 悦子	sakagawa-yo@city.kakegawa.shizuoka.jp	4	13	95
2 乳幼児センター すこやか幼稚園部	436-0086	宮脇2-6-1	0537-62-6110	23-8831	岩清水 久美子	sukoyaka@city.kakegawa.shizuoka.jp	6	15	156
3 三笠	436-0342	上西郷4116	0537-28-0659	20-1723	杉本 紀志子	mikasa-yo@city.kakegawa.shizuoka.jp	6	18	160
4 土方	437-1433	上土方320-1	0537-74-2083	74-4236	熊切 伊津子	hijikata-yo@city.kakegawa.shizuoka.jp	4	8	62
5 佐束	437-1407	小貫77	0537-74-2084	74-4229	藤原 絹子	saduka-yo@city.kakegawa.shizuoka.jp	4	8	69
6 中	437-1405	中3124	0537-74-2642	74-4235	荒木 百合子	naka-yo@city.kakegawa.shizuoka.jp	3	6	39
7 千浜	437-1412	千浜5870	0537-72-3783	72-4954	田代 直子	tihama-yo@city.kakegawa.shizuoka.jp	3	6	49
8 大坂	437-1421	大坂2805	0537-72-3811	72-4961	平川 君江	osaka-yo@city.kakegawa.shizuoka.jp	4	10	76
9 睦浜	437-1416	三俣239-1	0537-72-4771	72-4964	宮澤 孝枝	mutuhama-yo@city.kakegawa.shizuoka.jp	3	5	42
10 大淵	437-1302	大淵5935-6	0537-48-3045	48-3045	寺田 紀子	obuchi-yo@city.kakegawa.shizuoka.jp	3	6	58
11 横須賀	437-1304	西大淵1010	0537-48-2349	48-2349	松本 純子	yokosuka-yo@city.kakegawa.shizuoka.jp	6	12	115
袋井市									
1 袋井東	437-0012	国本2288	0538-42-4091	42-4091	鈴木 日東美	FUKUHIGASHI-Y@city.fukuroi.shizuoka.jp	6	9	106
2 若草	437-0065	堀越766-1	0538-42-2027	42-2027	芝田 雅子	WAKAKUSA-Y@city.fukuroi.shizuoka.jp	6	9	133
3 今井	437-0052	太田723-1	0538-42-2951	42-2951	小久江 幸枝	IMAI-Y@city.fukuroi.shizuoka.jp	4	7	85
4 三川	437-0004	友永113-1	0538-48-6429	48-6429	山口 里巳	MITSUOKAWA-Y@city.fukuroi.shizuoka.jp	3	5	56
5 笠原	437-1311	山崎5093-13	0538-23-4121	23-4121	兼子 近司	KASAHARA-Y@city.fukuroi.shizuoka.jp	3	5	44
6 田原	437-0043	新池190-1	0538-42-2918	43-2908	富山 恵子	TAHARA-Y@city.fukuroi.shizuoka.jp	3	5	68
7 山梨	437-0122	春岡1-8-7	0538-48-6145	48-6145	溝口 操	YAMANASHI-Y@city.fukuroi.shizuoka.jp	13	17	295
8 袋井南	437-0031	愛野3082-2	0538-42-5074	42-5074	松下 康子	FUKUMINAMI-Y@city.fukuroi.shizuoka.jp	6	9	104
9 袋井西	437-0064	川井568-1	0538-42-7647	42-7647	清水 睦美	FUKUNISHI-Y@city.fukuroi.shizuoka.jp	6	8	103
10 高南	437-0036	小川町19-1	0538-43-2939	43-2939	堀内 正見	KOUNAN-Y@city.fukuroi.shizuoka.jp	6	8	121
11 若葉	437-0061	久能1310	0538-41-1717	41-1717	深谷 初女	WAKABA-Y@city.fukuroi.shizuoka.jp	7	10	184
12 浅羽南	437-1117	松原1793	0538-23-2009	23-2009	佐藤 <に>子	ASAMINAMI-Y@city.fukuroi.shizuoka.jp	6	8	91
13 浅羽西	437-1126	長溝873-1	0538-23-3043	23-3043	清水 和子	ASANISHI-Y@city.fukuroi.shizuoka.jp	3	6	64
14 浅羽東	437-1101	浅羽2617-1	0538-23-3033	23-3033	澤田 奈緒子	ASAHIGASHI-Y@city.fukuroi.shizuoka.jp	6	8	139
15 浅羽北	437-1102	浅名41	0538-30-0800	30-0811	鈴木 俊博	ASAKITA-Y@city.fukuroi.shizuoka.jp	3	6	77
湖西市									
1 新居	431-0302	新居1730	053-594-0249	594-5302	柴田 詩子	araipsc@ms.city.kosai.shizuoka.jp	8	12	203
2 鷺津	431-0431	鷺津650	053-576-0783	576-0847	菅沼 久美子	washizuk@bell.ocn.ne.jp	9	14	258
3 白須賀	431-0451	白須賀4804-1	053-579-0221	579-0232	牛田 紗世	shirak@bell.ocn.ne.jp	3	6	64
4 新所	431-0421	新所2820	053-578-0080	578-0114	柴田 久子	shinjok@onyx.ocn.ne.jp	3	4	40
5 岡崎	431-0422	岡崎2586-37	053-577-0328	577-0369	藤田 幸江	okasakik@onyx.ocn.ne.jp	8	11	207
6 知波田	431-0403	大知波503	053-578-0450	578-0480	豊田 香織	chibatak@onyx.ocn.ne.jp	3	5	51
御前崎市									
1 御前崎	437-1621	御前崎78-27	0548-63-2342	63-2350	増田 喜代子	onyo@city.omaezaki.shizuoka.jp	3	5	53
2 白羽	437-1622	白羽3520-46	0548-63-3246	63-4910	櫻井 ゆき江	shiroyo@city.omaezaki.shizuoka.jp	5	7	80
3 佐倉	437-1604	佐倉888-1	0537-86-3036	63-0241	増田 恵子	sakurakodomo@city.omaezaki.shizuoka.jp	7	9	110

幼稚園名	郵便番号	住所	電話番号	FAX番号	園長名	代表電子メールアドレス	学級数	本務 教員数	園児数
4 北こども園	437-1601	上朝比奈2692-12	0537-86-3234	86-7168	川口 深也子	kitakodomo@city.omaezaki.shizuoka.jp	4	7	76
5 池新田	437-1612	池新田5814	0537-86-2049	63-0224	渡辺 和子	ikeyo@city.omaezaki.shizuoka.jp	7	10	135
6 高松	437-1615	門屋2070-103	0537-86-3427	86-4619	原口 弘美	takayo@city.omaezaki.shizuoka.jp	4	6	74
菊川市									
1 小笠東	437-1503	川上1382-1	0537-73-2447	73-2447	黒田 ちずる	HIGASHIYO@city.kikugawa.shizuoka.jp	3	8	61
2 小笠南	437-1505	高橋3691	0537-73-2506	73-2506	鶴藤 美千子	MINAMIYO@city.kikugawa.shizuoka.jp	3	5	38
3 小笠北	437-1522	嶺田85	0537-73-2004	73-2004	山下 洋子	KITAYO@city.kikugawa.shizuoka.jp	3	9	77
4 おおぞら幼保園 幼稚園部	439-0034	下内田832	0537-35-2323	35-2328	角皆 裕士	ozorayoho@city.kikugawa.shizuoka.jp	5	12	102
牧之原市									
1 相良	421-0522	相良249-2	0548-52-1165	52-1349	横山 光世	—	6	8	102
2 地頭方	421-0532	地頭方281	0548-58-0501	55-4388	増田 悦子	—	3	7	48
周智郡									
1 飯田	437-0222	森町飯田4058-1	0538-85-2897	85-2897	飯室 秀昭	k-iida@town.shizuoka-mori.lg.jp	3	5	62
2 園田	437-0225	森町谷中513-6	0538-85-2780	85-2780	吉筋 弘子	k-sonoda@town.shizuoka-mori.lg.jp	3	6	62
3 一宮	437-0226	森町一宮1845-2	0538-89-7210	89-7210	吉筋 弘子	k-ichimiya@town.shizuoka-mori.lg.jp	3	4	28
4 森	437-0215	森町森2320	0538-85-3056	85-3056	井口 雅貴	k-mori@town.shizuoka-mori.lg.jp	5	8	93
5 三倉	437-0208	森町三倉740	0538-86-0071	86-0071	井口 雅貴	k-mikura@town.shizuoka-mori.lg.jp	3	2	6
6 天方	437-0205	森町大鳥居73	0538-85-2280	85-2280	飯室 秀昭	k-amagata@town.shizuoka-mori.lg.jp	3	5	19
◎国立幼稚園									
静岡市葵区									
1 静大教育学部 附属	420-0885	大岩町1-10	054-245-1191	248-5166	大塚 玲	ocshiba@ipc.shizuoka.ac.jp	5	7	110
◎私立幼稚園									
静岡市葵区									
1 横内	420-0832	横内町103-1	054-245-1133	245-8890	山田 浩子	—	—	—	—
2 静岡田町	420-0068	田町4-67-3	054-251-3115	251-3116	田辺 則子	—	—	—	—
3 てるみ	420-0885	大岩町12-37	054-246-7547	209-0676	柿野 敏和	—	—	—	—
4 こまどり	420-0042	駒形通4-13-20	054-252-5981	252-5981	北條 節子	—	—	—	—
5 かえで	420-0001	井宮町207	054-271-0525	271-0552	宮澤 ひろ子	—	—	—	—
6 静岡聖母	420-0854	城内町1-2	054-253-1220	253-1220	下村 紀美子	—	—	—	—
7 桜花	420-0867	馬場町77	054-253-1108	253-1109	細野 邦子	—	—	—	—
8 リリー	420-0871	昭府2-18-20	054-271-8044	272-1554	川柳 玄弘	—	—	—	—
9 麻機	420-0956	南1540-10	054-245-5777	248-8145	森 邦治	—	—	—	—
10 静岡精華	420-0839	鷹匠3-11-24	054-252-7300	272-5610	幾田 光男	—	—	—	—
11 常葉学園短期 大学部附属とこは	420-0805	城北37	054-246-3712	246-4003	稲葉 昌代	—	—	—	—
12 静岡平和	420-0876	平和2-23-22	054-271-3016	271-4529	牧野 久雄	—	—	—	—
13 常葉学園短期 大学部附属たちばな	420-0911	瀬名1-1-17	054-261-1746	261-1759	堀 則雄	—	—	—	—
14 千代田	420-0801	東千代田1-8-10	054-261-7624	261-7625	大塩 彰	—	—	—	—
15 第一ひかり	420-0949	与一5-3-25	054-271-5700	271-5736	中村 徹	—	—	—	—
16 新聞杉の子	421-1201	新聞670-9	054-278-7557	278-7557	井上 登美子	—	—	—	—
17 羽鳥るり	421-1217	羽鳥本町1-1	054-278-2355	257-1179	長谷川 弘道	—	—	—	—
18 わらべ	421-1212	千代1-4-15	054-278-1505	278-1505	志田 洋子	—	—	—	—
静岡市駿河区									
1 静岡聖光	422-8063	馬淵3-15-26	054-285-0667	285-4522	大石 和正	—	—	—	—
2 静岡若葉	422-8041	中田3-7-2	054-285-2326	285-2358	若林 智子	—	—	—	—
3 ひばり	421-0122	用宗4-18-28	054-259-2502	259-2816	樽沢 智生	—	—	—	—
4 八幡聖母	422-8076	八幡4-10-14	054-285-1420	285-1420	鈴木 テイ子	—	—	—	—
5 るり	421-0101	向敷地11	054-259-6779	257-1179	長谷川 徳洋	—	—	—	—

幼稚園名	郵便番号	住所	電話番号	FAX番号	園長名	代表電子メールアドレス	学級数	本務 教員数	園児数
6 静岡豊田	422-8006	曲金2-5-21	054-283-2258	285-4855	宮下 友美恵	—	-	-	-
7 かわはらいづみ	421-0115	みずほ1-12-15	054-259-9609	259-7400	稲葉 博	—	-	-	-
8 静岡中原	422-8058	中原524	054-285-6912	285-6987	海野 かな江	—	-	-	-
9 静岡南	422-8043	中本町30-1	054-286-1919	282-2645	山本 滋	—	-	-	-
10 静岡学園	422-8007	聖一色ママ下400	054-262-0914	263-9384	杉谷 法子	—	-	-	-
11 大里東	422-8034	高松2526-2	054-237-3711	237-3144	望月 雅世	—	-	-	-
12 ふじみ	422-8045	西島402	054-281-2673	288-3155	長谷川 泰道	—	-	-	-
13 梨花	421-0113	下川原2-33-15	054-258-9118	257-2123	高瀬 絹代	—	-	-	-
14 若杉	421-0103	丸子3653	054-259-3125	259-3364	杉山 順子	—	-	-	-
15 南八幡	422-8074	南八幡町3-6	054-285-0529	285-0629	松本 克巳	—	-	-	-
16 丸子	421-0103	丸子6-7-3	054-259-3491	257-9211	松下 秀子	—	-	-	-
17 やよい	422-8042	石田2-18-28	054-285-8011	288-9311	山本 淳子	—	-	-	-
18 リズミー学園	422-8021	小鹿1071	休園中	—	—	—	-	-	-
静岡市清水区									
1 さくら	424-0832	入江南町15-19	054-366-2562	366-4226	斎藤 澄乃	—	-	-	-
2 めぐみ	424-0838	淡島町2-9	054-366-2519	366-2576	山田 典子	—	-	-	-
3 日本平	424-0926	村松3834	054-334-5281	334-5275	藤原 通晴	—	-	-	-
4 東海	424-0205	興津本町78	054-369-1311	369-1311	望月 文代	—	-	-	-
5 有度	424-0884	草薙一里山11-11	054-345-8955	345-8352	梶山 日出子	—	-	-	-
6 船原	424-0845	船原1-348-12	054-345-5384	345-7080	斎藤 澄乃	—	-	-	-
7 静岡サレジオ	424-8624	中之郷3-2-1	054-345-2296	348-0145	河原崎 靖子	—	-	-	-
8 清水白百合	424-0846	木の下町312	054-352-6428	352-0054	高塚 匡宏	—	-	-	-
9 蒲原梅花	421-3211	蒲原新田2-1-18	054-385-5454	389-0074	鏡島 元昭	—	-	-	-
10 蒲原聖母	421-3215	蒲原神沢135-1	054-385-3319	385-3348	鈴木 あき子	—	-	-	-
11 梅花	424-0932	南岡町3-8	054-353-1342	353-1343	林 仁山	—	-	-	-
12 江尻	424-0811	二の丸町2-7	054-366-1016	366-8300	山下 由修	—	-	-	-
13 興津桃花	424-0204	興津中町335-1	054-369-2228	369-3833	松永 文隆	—	-	-	-
14 八坂	424-0024	八坂東2-4-28	054-366-1668	367-0336	千葉 一道	—	-	-	-
15 東海大学付属	424-0902	折戸3-20-1	054-334-0619	335-5099	鮎川 真由美	—	-	-	-
16 若竹	424-0003	蜂ヶ谷443	054-367-1696	367-1695	山村 伊津子	—	-	-	-
17 蒲原学園	421-3213	蒲原中204	054-385-3056	385-3056	田邊 朝子	—	-	-	-
18 東光	421-3203	蒲原2-13-3	054-385-5360	385-5360	小西 亮衛	—	-	-	-
浜松市中区									
1 中沢	430-0904	中沢町58-9	053-471-0497	471-0497	細倉 ゆずる	—	-	-	-
2 萩丘	433-8124	泉2-3-10	053-471-2494	471-4320	鈴木 亮助	—	-	-	-
3 鴨江	432-8024	鴨江町97-3	053-452-5456	452-5456	建部 仁洋	—	-	-	-
4 成子	432-8035	成子町13	053-452-2451	456-9343	吉澤 俊道	—	-	-	-
5 富塚	432-8002	富塚町659	053-471-3491	472-6646	山口 洸	—	-	-	-
6 佐藤	430-0807	佐藤3-15-18	053-463-7882	463-7897	山本 勤太	—	-	-	-
7 ひくま	430-0903	助信町35-30	053-471-6197	471-4841	水野 明	—	-	-	-
8 相生	430-0805	相生町14-30	053-461-6519	461-6180	寺田 修己	—	-	-	-
9 普濟寺	432-8013	広沢1-2-1	053-453-1321	454-7513	鶴見 美登	—	-	-	-
10 蛸塚	432-8018	蛸塚1-20-2	053-452-4426	456-4474	加藤 鏡夫	—	-	-	-
11 上島	433-8122	上島1-22-5	053-471-8951	474-0014	野牧 弘周	—	-	-	-
12 早出	435-0054	早出町1414-1	053-464-4618	464-4632	荒巻 史郎	—	-	-	-
13 駅南	430-0925	寺島町478	053-452-3734	452-3684	朝元 百	—	-	-	-

	幼稚園名	郵便番号	住所	電話番号	FAX番号	園長名	代表電子メールアドレス	学級数	本務 教員数	園児数
14	朝田	432-8053	法枝町116-1	053-441-0369	441-0301	朝元 尊	—	-	-	-
15	城北	432-8004	文丘町27-3	053-472-0336	472-0337	河島 雅子	—	-	-	-
16	日本文教	430-0917	常盤町141-20	053-452-5511	455-1968	大友 貴子	—	-	-	-
17	青葉	432-8025	栄町118	053-454-0255	454-3877	松下 知弘	—	-	-	-
18	浜松葵	433-8123	幸4-27-1	053-471-6878	475-2957	島津 美智子	—	-	-	-
19	浜松学院大学付属	430-0906	住吉1-22-5	053-472-5193	472-7080	金子 容子	—	-	-	-
20	緑ヶ丘	432-8036	東伊場1-24-6	053-455-1253	455-1841	服部 義正	—	-	-	-
21	松城	432-8014	鹿谷町1-1	053-452-2088	455-4465	加茂 由彦	—	-	-	-
22	浜松海の星	432-8018	蛸塚3-14-3	053-455-3641	455-3641	前田 美知代	—	-	-	-
23	追分	433-8114	葵東2-10-23	053-437-2831	437-2835	田村 都弥	—	-	-	-
24	佐鳴台	432-8021	佐鳴台2-26-1	053-448-7190	447-6974	杉山 守夫	—	-	-	-
25	平成	433-8119	高丘北3-16-14	053-438-2800	438-2801	菅原 由美	—	-	-	-
26	浜松中央	430-0949	尾張町127-7	053-453-0249	453-0692	大野 憲司	—	-	-	-
27	あけぼの	432-8011	城北2-5-28	053-472-5818	472-5840	新園 一之	—	-	-	-
28	昭和	430-0851	向宿1-8-15	053-461-3344	461-3344	橋田 匡邦	—	-	-	-
浜松市東区										
1	蒲	430-0801	神立町480	053-461-2612	465-6434	大貫 ななみ	—	-	-	-
2	海の星鷺の宮	431-3113	大瀬町27-32	053-434-0051	434-6290	小池 益美	—	-	-	-
3	篠ヶ瀬	435-0042	篠ヶ瀬町286	053-464-8424	464-7800	松下 嘉幸	—	-	-	-
4	天王	435-0052	天王町943	053-421-6979	421-6619	水島 義文	—	-	-	-
浜松市西区										
1	入野	432-8061	入野町8834-1	053-447-1165	449-3963	杉山 守夫	—	-	-	-
2	花園	431-0201	篠原町9376	053-447-2336	449-5835	大塚 文俊	—	-	-	-
3	春日	431-0203	馬郡町2560	053-592-1600	592-1612	堀内 國夫	—	-	-	-
4	志都呂	432-8066	志都呂町1302	053-448-1283	448-0398	平松 伊早子	—	-	-	-
5	湖東	431-1103	湖東町1169-179	053-486-1010	484-3131	山口 崇	—	-	-	-
6	浜名	431-0213	舞阪町浜田76	053-592-0850	592-0850	宮崎 みち	—	-	-	-
7	さなる	432-8068	大平台4-9-1	053-485-7502	485-7509	今井 寛	—	-	-	-
浜松市南区										
1	ずだじ	430-0814	恩地町291	053-427-2332	427-2334	鈴木 重道	—	-	-	-
2	赤門	432-8058	新橋町923-1	053-447-0108	449-4065	杉江 範子	—	-	-	-
3	河輪	430-0822	東町238-1	053-425-2044	425-4075	森 俊彦	—	-	-	-
4	あすなろ	430-0835	遠州浜1-10-2	053-425-2433	425-2433	坂本 佳一	—	-	-	-
5	美波	430-0842	大柳町50	053-444-3735	442-3734	橋本 憲幸	—	-	-	-
6	平和	430-0853	三島町1200	053-443-1509	443-1504	村松 靖夫	—	-	-	-
7	中田島	430-0845	中田島町1612	休園中	—	—	—	-	-	-
浜松市北区										
1	旭ヶ丘	433-8112	初生町1139	053-437-4873	437-4875	三輪 功一	—	-	-	-
2	百花	433-8108	根洗町1497-2	053-438-0545	430-0117	金田 悟司	—	-	-	-
3	聖隷クリスファ-大学附属 クリスファ-こども	433-8105	三方原町2762	053-430-1700	430-1701	武田 真理子	—	-	-	-
4	気賀	431-1305	細江町気賀997-1	053-522-0313	522-0313	山下 明美	—	-	-	-
5	三松	431-1414	三ヶ日町三ヶ日432	053-525-0232	525-0232	須賀 晶俊	—	-	-	-
浜松市浜北区										
1	北浜	434-0038	貴布祢409	053-586-2855	586-9050	市川 晶代	—	-	-	-
浜松市天竜区										
1	水窪	431-4101	水窪町奥領家3184	053-987-0769	987-0769	西岡 とき子	—	-	-	-

幼稚園名	郵便番号	住所	電話番号	FAX番号	園長名	代表電子メールアドレス	学級数	本務 教員数	園児数
沼津市									
1 双葉	410-0822	下香貫字柿原2843-1	055-933-1835	933-1836	横山 政道	—	—	—	—
2 中央	410-0862	幸町23-3	055-962-5334	952-0868	上村 真嘉	—	—	—	—
3 沼津聖マリア	410-0817	本郷町18-31	055-932-9911	932-9917	山本 喜栄	—	—	—	—
4 ルンビニ	410-0855	千本緑町2-7	055-962-1710	962-0501	林 茂樹	—	—	—	—
5 こずわ	410-0872	小諏訪217	055-963-0721	963-4096	後藤 信俊	—	—	—	—
6 四恩	410-0038	三芳町3-14	055-963-7538	963-7545	三鍋 裕	—	—	—	—
7 桃園	410-0822	下香貫楊原533-12	055-931-3932	931-3932	野田 真人	—	—	—	—
8 象山	410-0106	志下北通り72-1	055-931-3426	931-8962	秋山 斌	—	—	—	—
9 耕雲寺	410-0022	大岡1092	055-951-3075	951-3086	武田 義正	—	—	—	—
10 片浜桜	410-0875	今沢65	055-966-6349	967-9966	渡辺 和晃	—	—	—	—
11 愛鷹	410-0303	西椎路610-2	055-966-2500	966-9565	浅沼 和雄	—	—	—	—
12 沼津学園第一	410-0053	寿町16-40	055-921-8140	921-9863	薩川 敏子	—	—	—	—
13 加藤学園	410-0022	大岡自由ヶ丘1979	055-921-4805	926-0044	加藤 正秀	—	—	—	—
14 春の木	410-0302	東椎路1547-1	055-923-5445	924-7730	向坂 武揚	—	—	—	—
15 沼津学園第二	410-0022	大岡字川窪3227-1	055-923-8850	923-9854	杉山 盛雄	—	—	—	—
16 原町	410-0312	原199-1	055-966-7338	966-7370	植松 保典	—	—	—	—
17 光長寺	410-0011	岡宮字寺内1052-5	055-921-4213	921-4236	石川 美和子	—	—	—	—
18 みくに	410-0315	桃里455-1	055-967-1150	968-5897	長橋 洋美	—	—	—	—
19 かきつばた	410-0309	根古屋字森下187-1	055-967-4188	967-4189	杉浦 清美	—	—	—	—
20 しょうえい	410-0306	大塚812-2	055-967-4521	967-4572	石川 望	—	—	—	—
21 沼津あすなる	410-0007	西沢田244-2	055-922-8507	924-0310	榊原 宣一	—	—	—	—
22 第二耕雲寺	410-0022	大岡2242-14	055-923-3911	923-3913	武田 義正	—	—	—	—
23 沼津梅花	410-0817	本郷町23-9	055-931-6146	931-0833	梅原 悦秀	—	—	—	—
24 天使	410-0874	松長263-2	休園中	—	—	—	—	—	—
熱海市									
1 熱海	413-0018	上宿町7-28	休園中	—	—	—	—	—	—
三島市									
1 三島恵泉	411-0035	大宮町3-2-8	055-975-1685	971-1683	相原 淳子	—	—	—	—
2 星園	411-0848	緑町6-14	055-975-7535	975-7535	森島 チエ子	—	—	—	—
3 しらゆり	411-0044	徳倉5-11-15	055-986-7231	986-7270	山本 環	—	—	—	—
4 桜ヶ丘	411-0801	谷田524-1	055-973-0222	973-0270	大橋 愛子	—	—	—	—
5 のびる	411-0811	青木164	055-972-8740	976-8495	月野 幸子	—	—	—	—
6 ピーターパン	411-0046	芙蓉台2-2-1	055-988-0826	988-0827	宮澤 幸子	—	—	—	—
富士宮市									
1 富士宮東	418-0072	矢立町787	0544-26-3413	26-3413	山代 房江	—	—	—	—
2 富士宮北	418-0054	光町14-4	0544-26-4672	26-4672	山代 房江	—	—	—	—
3 西富士宮	418-0041	淀川町3-2	0544-26-4509	26-4674	佐野 允之	—	—	—	—
4 西ヶ丘	418-0056	西町27-6	0544-26-3493	22-0399	四條 頼明	—	—	—	—
5 上野	418-0114	下條1747	0544-58-0049	58-0615	惟村 勝	—	—	—	—
6 富士宮聖母	418-0076	錦町2-34	0544-26-4460	26-6003	西村 眞理子	—	—	—	—
7 万野	418-0001	万野原新田2992-4	0544-27-2013	27-0542	吉田 次郎	—	—	—	—
8 黒田	418-0074	源道寺町632	0544-23-1848	22-0503	得能 敏正	—	—	—	—
9 杉田	418-0021	杉田517-1	0544-23-3750	23-3750	佐野 牧夫	—	—	—	—
10 リーチェル	418-0051	淀師1742-1	0544-24-5541	24-4143	足立 一教	—	—	—	—
11 認定こども園芝川 リズム幼稚園部	419-0316	羽鮒689	0544-65-0007	65-2500	村上 増美	—	—	—	—

幼稚園名	郵便番号	住所	電話番号	FAX番号	園長名	代表電子メールアドレス	学級数	本務 教員数	園児数
伊東市									
1 野間自由	414-0027	竹の内1-3-57	0557-37-4503	37-6310	吉久 知延	—	-	-	-
2 伊東聖母	414-0013	桜木町1-7-2	0557-37-6099	38-5774	マルシャン・ジョフロア	—	-	-	-
富士市									
1 吉原聖母	417-0026	南町1-30	0545-51-6178	51-6244	小林 歌子	—	-	-	-
2 鈴川	417-0012	鈴川東町16-17	0545-32-0475	32-0475	志田 直正	—	-	-	-
3 須津	417-0822	神谷新町227	0545-34-2295	34-7000	後藤 正章	—	-	-	-
4 いまいづみ	417-0001	今泉5-8-2	0545-52-6006	52-6016	今泉 邦弘	—	-	-	-
5 曙	417-0051	吉原4-17-45	0545-52-0539	53-2781	草分 由子	—	-	-	-
6 神戸	417-0851	富士見台1-6-8	0545-21-3805	21-3100	吉田 好江	—	-	-	-
7 富士ふたば	416-0924	水戸島本町2-10	0545-61-3121	61-0789	今村 雄一郎	—	-	-	-
8 たかおか	419-0201	厚原1385	0545-71-3085	71-3183	渡邊 宏行	—	-	-	-
9 するが	416-0907	中島122	0545-61-8778	61-9185	河合 重三	—	-	-	-
10 わかば	417-0801	大淵字萩ノ原3	0545-21-0115	21-7018	大庭 公洋	—	-	-	-
11 富士リズム	417-0061	伝法1740-1	0545-53-6969	53-6921	井沢 昭	—	-	-	-
12 ゆきよし	416-0945	宮島251-5	0545-63-3083	63-3583	植田 美津子	—	-	-	-
13 藤田	417-0801	大淵2964-1	0545-35-3178	35-3248	藤田 道信	—	-	-	-
14 みのる	417-0852	原田1742-1	0545-21-4115	21-4116	田中 邦昌	—	-	-	-
15 富士中央	416-0931	蓼原 113-15	0545-60-0700	60-0703	小林 直樹	—	-	-	-
16 富士光明	419-0201	厚原388-8	0545-73-1152	73-1153	十鳥 ゆりか	—	-	-	-
17 さくら台	421-3306	中之郷3779	0545-81-0603	81-0622	大嶽 素宏	—	-	-	-
御殿場市									
1 御殿場聖マリア	412-0043	新橋1591	0550-84-1215	84-1215	吉田 公美子	—	-	-	-
2 みなみ	412-0042	萩原追分1193-13	0550-83-5373	83-7800	山崎 元則	—	-	-	-
裾野市									
1 裾野聖母	410-1101	岩波下/田53-12	055-997-3966	997-3966	勝又 奈保子	—	-	-	-
2 裾野ひかり	410-1118	佐野171	055-993-2727	993-2793	上藤 法光	—	-	-	-
3 千福が丘ひかり	410-1115	千福が丘1-10-17	055-993-1180	993-1216	上藤 法光	—	-	-	-
伊豆市									
1 認定こども園あゆのさと 幼稚園部	410-2407	柏久保1309	0558-72-1740	72-5900	土屋 ちか子	—	-	-	-
伊豆の国市									
1 寿光	410-2221	南江間931	055-947-2222	947-2240	渡邊 淑	—	-	-	-
駿東郡									
1 エンゼル	411-0934	長泉町下長窪尾尻80-6	055-987-5323	987-5398	野秋 和弘	—	-	-	-
島田市									
1 島田中央	427-0048	旗指2888-1	0547-37-2733	37-2712	五藤 泰弘	—	-	-	-
2 島田南	427-0024	横井4-2-15	0547-35-6711	37-1360	小塩 勝久	—	-	-	-
3 島田学園付属	427-0034	伊太2075-1	0547-37-3116	37-3253	小澤 暁子	—	-	-	-
4 伊久身	427-0233	身成332-1	0547-39-0631	39-0631	五藤 泰弘	—	-	-	-
5 島田北	427-0007	野田1251-1	0547-36-1272	37-1361	小塩 倫代	—	-	-	-
6 みどり認定こども園 幼稚園部	427-0102	大柳南308	0547-38-0057	38-0245	五藤 泰弘	—	-	-	-
7 六合	427-0019	道悦2-27-11	0547-37-3546	36-3546	大久保 陽一	—	-	-	-
8 金谷	428-0018	金谷根岸町47-1	0547-45-2075	45-2365	相田 裕司	—	-	-	-
9 五和	428-0007	島550-6	0547-46-3344	46-3344	辻 和巳	—	-	-	-
磐田市									
1 磐田聖マリア	438-0077	国府台54-3	0538-32-5334	32-7822	佐藤 富美	—	-	-	-
2 富士見	438-0083	富士見町1-4-4	0538-32-0751	32-1054	井上 恵子	—	-	-	-

幼稚園名	郵便番号	住所	電話番号	FAX番号	園長名	代表電子メールアドレス	学級数	本務 教員数	園児数
3 龍の子	438-0068	前野2575	0538-35-5144	35-5144	座光寺 明	—	-	-	-
焼津市									
1 焼津	425-0026	焼津5-4-2	054-628-2851	628-7530	相田 早苗	—	-	-	-
2 新屋	425-0022	本町1-1-10	054-628-3895	629-3520	鈴木 裕子	—	-	-	-
3 西町	425-0082	大村1-12	054-629-3277	629-3669	鈴木 裕子	—	-	-	-
4 小川	425-0035	東小川6-3-35	054-629-2188	629-2187	浅沼 成之	—	-	-	-
5 みなと	425-0021	中港1-7-23	054-628-2736	629-1929	小関 ハツ江	—	-	-	-
6 弘香	425-0012	浜当目3-14-7	054-627-9004	629-6135	松永 芳信	—	-	-	-
7 暁	425-0033	小川3481-8	054-624-7631	624-7631	高田 路久	—	-	-	-
8 焼津豊田	425-0086	小土1059-1	054-628-4004	628-4209	佐野 正子	—	-	-	-
9 みやじま	425-0071	三ヶ名字宮嶋807-1	054-628-9084	628-1758	小関 ハツ江	—	-	-	-
10 焼津中央	425-0036	西小川1-2-14	054-628-9612	628-9612	今村 千枝	—	-	-	-
11 まどか	425-0051	田尻北1223-2	054-624-6415	623-6368	橋ヶ谷 晃	—	-	-	-
12 三和	425-0064	三和614-2	054-624-0046	624-0046	金原 順一	—	-	-	-
13 すみれ台	425-0053	すみれ台1-25-1	054-623-1545	623-5186	橋ヶ谷 晃	—	-	-	-
掛川市									
1 智光	436-0075	仁藤町5-5	0537-22-4055	24-0718	佐々木 快典	—	-	-	-
2 くるみ	436-0056	中央2-18-5	0537-22-5394	24-3932	小澤 直明	—	-	-	-
3 掛川こども園 幼稚園部	436-0227	家代の里1-5-1	0537-61-3322	61-3321	中村 千里	—	-	-	-
4 子育てセンター ひだまり幼稚園部	436-0030	杉谷南2-1-1	0537-23-1881	23-2130	中野 久実	—	-	-	-
5 こども広場あんり 幼稚園部	436-0111	本郷623-1	0537-26-1177	26-3696	村松 恵子	—	-	-	-
6 子育てセンター さやのもり幼稚園部	436-0047	長谷1687-2	0537-24-2253	24-2561	山岸 さとみ	—	-	-	-
7 掛川中央幼保園 幼稚園部	436-0338	和光2-16-1	0537-24-5501	24-5751	小澤 直明	—	-	-	-
藤枝市									
1 藤枝東	426-0014	若王子3-4-34	054-641-0879	646-0879	伊村 和義	—	-	-	-
2 稲葉	426-0088	堀之内520-3	054-641-2902	644-9034	鈴木 舜光	—	-	-	-
3 西益津	426-0016	郡1009	054-641-0164	641-0164	大場 明宏	—	-	-	-
4 藤枝聖母	426-0023	茶町1-2-51	054-641-9522	641-9561	山田 宏亨	—	-	-	-
5 高洲	426-0041	高柳2-6-1	054-635-0513	635-0786	武藤 啓央	—	-	-	-
6 藤枝西	426-0023	茶町1-1-33	054-641-0891	641-0891	神尾 真雅	—	-	-	-
7 葉梨	426-0203	下之郷1713-6	054-638-0238	638-0238	篠宮 けい子	—	-	-	-
8 藤枝橋	426-0212	北方1130-13	054-638-0753	638-0892	山田 康夫	—	-	-	-
9 大洲	426-0051	大洲2-27-13	054-635-1591	637-2637	相島 英一	—	-	-	-
10 こばと	426-0075	瀬戸新屋70	054-641-1252	646-0305	稲葉 俊英	—	-	-	-
11 高根	426-0131	瀬戸/谷7509-3	054-631-2401	631-2405	山崎 由美子	—	-	-	-
12 広幡こども園 幼稚園部	426-0008	鬼島393	054-641-2389	641-6675	小柳津 茂助	—	-	-	-
13 藤枝順心高附属	426-0067	前島2-3-2	054-635-0450	635-6637	戸田 雪子	—	-	-	-
14 藤岡	426-0006	藤岡2-7-1	054-641-0164	641-6433	岡田 恭順	—	-	-	-
15 青島こども園 幼稚園部	426-0033	小石川町4-1-3	054-641-0705	641-0601	伊藤 正見	—	-	-	-
16 瀬戸谷	426-0132	本郷225	054-639-0057	639-0057	西野 秋雄	—	-	-	-
17 高洲南	426-0046	高洲54-4	054-635-5031	635-5049	武藤 啓央	—	-	-	-
18 平島	426-0011	平島602-99	054-643-2300	646-2405	岡村 由紀子	—	-	-	-
19 志太	426-0071	志太3-14-28	054-644-7705	644-7715	山本 光太郎	—	-	-	-
20 藤枝音羽	426-0087	音羽町3-10-6	054-643-1118	646-1118	神尾 真雅	—	-	-	-
21 駿河台	426-0077	駿河台2-13-2	054-645-0881	646-0306	稲葉 俊英	—	-	-	-
22 岡部聖母	421-1131	岡部町内谷1327-1	054-667-0261	667-4521	榛葉 雅子	—	-	-	-

幼稚園名	郵便番号	住所	電話番号	FAX番号	園長名	代表電子メールアドレス	学級数	本務 教員数	園児数
袋井市									
1 山名	437-0024	三門町8-1	0538-42-3312	44-0319	諸井 理恵	—	-	-	-
2 愛野こども園 幼稚園部	437-0040	愛野南2-2-3	0538-44-7800	44-7801	田嶋 善郎	—	-	-	-
湖西市									
1 しらゆりこども園 幼稚園部	431-0411	入出377	053-573-2088	578-1160	白井 祐子	—	-	-	-
御前崎市									
1 美土代	437-1604	佐倉3376-36	休園中		—	—	-	-	-
菊川市									
1 中央	439-0018	本所27	0537-35-2493	35-2910	後藤 隆一	—	-	-	-
2 堀之内	439-0006	堀之内69	0537-35-2504	36-1580	牧野 千栄	—	-	-	-
牧之原市									
1 すずき	421-0524	須々木464-3	0548-52-0567	52-2691	青山 文碩	—	-	-	-
2 川崎	421-0422	静波1398-2	0548-22-0230	22-0527	増田 立義	—	-	-	-
3 榛原ふたば	421-0422	静波1698-68	0548-22-0178	22-7012	増田 昭夫	—	-	-	-
4 みのり	421-0421	細江812-2	0548-22-0606	22-0606	森川 道雄	—	-	-	-
榛原郡									
1 ひばり	421-0301	吉田町住吉4900	0548-32-0183	32-0183	三輪 戸一郎	—	-	-	-
2 ちどり	421-0302	吉田町川尻1674-1	0548-32-6140	32-6140	佐藤 恒次	—	-	-	-
3 さゆり	428-0301	川根本町徳山845	0547-57-2233	57-2239	松下 文代	—	-	-	-

団体名	郵便番号	所在地	電話番号	F A X 番号	代表者名
◎教育関係諸団体					
◇ 校 長 会					
静岡県公立幼稚園長会(義務教育課)	420-0856	静岡市葵区駿府町1-12	教育会館2階	054-252-5880	252-5960 川島 広己
静岡県校長会(義務教育課)	420-0856	静岡市葵区駿府町1-12	教育会館4階	054-251-4811	251-4812 渡邊 勉
静岡県高等学校長協会(高校教育課)	420-8608	静岡市葵区長谷町66	静岡高等学校内	054-245-5030	245-5030 鳥居 春仁
◇ そ の 他					
市町教育委員会連絡協議会(教育総務課)	410-8601	沼津市御幸町16-1	沼津市教育委員会 教育企画室内	055-934-4821	— 土屋 葉子
都市教育長協議会(教育総務課)	410-8601	沼津市御幸町16-1	沼津市教育委員会 教育企画室内	055-934-4821	— 工藤 達朗
町教育長会(教育総務課)	411-8668	長泉町中土狩828	長泉町教育委員会 内	055-989-5529	— 西山 誠藏
(公社)静岡県私学教育振興会(私学振興課)	420-0853	静岡市葵区追手町9-26	私学会館内	054-254-8208	251-8002 服部 泰啓
静岡県私学協会(私学振興課)	420-0853	静岡市葵区追手町9-26	私学会館内	054-254-8208	251-8002 服部 泰啓
(一社)静岡県私立幼稚園振興協会(私学振興課)	420-0853	静岡市葵区追手町9-26	私学会館内	054-254-6820	255-3694 相田 芳久
(公社)静岡県職業教育振興会(私学振興課)	420-0853	静岡市葵区追手町9-26	私学会館内	054-251-2335	251-2336 中村 徹
(公財)静岡県私立幼稚園退職基金財団(私学振興課)	420-0853	静岡市葵区追手町9-26	私学会館内	054-251-2805	255-3694 武田 義正
(一財)静岡県教育会館(教育総務課)	420-0856	静岡市葵区駿府町1-12	—	054-252-1011	254-1028 風間 忠純
公立学校共済組合静岡支部(福利課)	420-8601	静岡市葵区追手町9-6	県教委福利課内	054-221-3130	221-0020 安倍 徹
(一財)静岡県教職員互助組合(福利課)	420-0856	静岡市葵区駿府町1-12	教育会館2階	054-254-3626	254-3594 太田 静夫
静岡県公立高等学校事務職員協会(高校教育課)	420-8608	静岡市葵区長谷町66	静岡高等学校内	054-245-0567	— 金子 哲也
静岡県高等学校教育研究会(高校教育課)	420-8608	静岡市葵区長谷町66	静岡高等学校内	054-245-5030	245-5030 鳥居 春仁
静岡県教育研究会(義務教育課)	420-0856	静岡市葵区駿府町1-12	教育会館2階	054-252-4575	252-4608 長谷川 敬剛
静岡県公立幼稚園教育研究会(義務教育課)	420-0856	静岡市葵区駿府町1-12	教育会館2階	054-252-5880	252-5960 川島 広己
静岡県出版文化会(義務教育課)	420-0856	静岡市葵区駿府町1-12	教育会館3階	054-255-4451	254-5779 西川 公男
静岡県高等学校等副校長教頭会(高校教育課)	420-8608	静岡市葵区長谷町66	静岡高等学校内	054-245-0567	— 齋藤 直治
静岡県社会教育委員連絡協議会(社会教育課)	420-0853	静岡市葵区追手町9-18	静岡中央ビル6階	054-252-0620	252-0620 南山 和聖
静岡県公民館連絡協議会(社会教育課)	420-0853	静岡市葵区追手町9-18	静岡中央ビル6階	054-252-0620	252-0620 寺戸 常剛

団体名	郵便番号	所在地	電話番号	FAX番号	代表者名	
静岡県PTA連絡協議会(社会教育課)	420-0856	静岡市葵区駿府町1-12	教育会館4階	054-252-8223	251-9672	澤西 一良
静岡県公立高等学校PTA連絡協議会(社会教育課)	420-0853	静岡市葵区追手町9-18	静岡中央ビル6階	054-255-4678	255-4699	鈴木 敏彦
静岡県国公立幼稚園PTA連絡協議会(社会教育課)	420-0856	静岡市葵区駿府町1-12	教育会館2階	054-252-5880	252-5960	大石 周臣
静岡県図書館協会(社会教育課)	422-8002	静岡市駿河区谷田53-1	県立中央図書館内	054-262-1246	264-4268	谷野 純夫
静岡県読書推進運動協議会(社会教育課)	422-8002	静岡市駿河区谷田53-1	県立中央図書館内	054-262-1246	264-4268	鈴木 雄介
静岡県青少年育成会議(社会教育課)	420-8601	静岡市葵区追手町9-6	静岡県教育委員会 社会教育課内	054-221-3305	221-3362	川勝 平太
一般財団法人静岡県青少年会館(社会教育課)	420-0068	静岡市葵区田町1-70-1	静岡県青少年会館 内	054-255-2566	255-2507	大石 節雄
静岡県ユネスコ連絡協議会(社会教育課)	430-0812	浜松市南区本郷町1326-19	浜松ユネスコ協会 内	053-463-0458	463-0458	小島 逞壯
静岡県文化財保存協会(文化財保護課)	420-8601	静岡市葵区追手町9-6	県教委文化財保護 課内	054-221-3159	250-2784	落合 偉洲
静岡県高等学校文化連盟(高校教育課)	420-0853	静岡市葵区追手町9-18	静岡中央ビル6階	054-254-7375	254-7310	白柳 一弥
静岡県中学校文化連盟(義務教育課)	421-1215	静岡市葵区羽鳥1-8-1	静岡市立服織中 学校内	054-278-9731	277-0219	海野 俊彦
静岡県博物館協会(文化財保護課)	422-8002	静岡市駿河区谷田53-2	県立美術館内	054-263-5857	263-5742	芳賀 徹
静岡県学校保健会(教育総務課)	420-8601	静岡市葵区追手町9-6	県教委教育総務課 内	054-221-2929	221-3558	紀平 幸一
(一財)静岡県高等学校安全振興会(教育総務課)	420-0853	静岡市葵区追手町9-18	静岡中央ビル6階	054-255-4678	255-4699	芦川 清司
(公財)静岡県学校給食会(教育総務課)	420-0856	静岡市葵区駿府町1-12	教育会館1階	054-254-7428	251-0879	小野田 豊
静岡県特別支援学校体育連盟(特別支援教育課)	422-8006	静岡市駿河区曲金6-1-5	静岡視覚特別支 援学校内	054-283-7300	282-8919	山崎 勝元
静岡県高等学校体育連盟(スポーツ振興課)	420-8608	静岡市葵区長谷町66	静岡高等学校内	054-248-7448	248-7071	藤原 岳彦
静岡県中学校体育連盟(スポーツ振興課)	421-0115	静岡市駿河区みずほ3-9-1	長田南中学校内	054-256-5586	256-5584	大長 功
(一財)静岡県高等学校野球連盟(スポーツ振興課)	420-0853	静岡市葵区追手町7-2	朝日新聞静岡ビル 4階	054-653-1818	653-1822	野崎 英二
(公財)静岡県体育協会(スポーツ振興課)	422-8004	静岡市駿河区国吉田5-1-1	—	054-265-6464	262-3019	斉藤 斗志二
(公財)スポーツ安全協会静岡県支部(スポーツ振興課)	422-8004	静岡市駿河区国吉田5-1-1	静岡県体育協会会 館内	054-262-3039	262-3019	石川 恵一郎
静岡県スポーツ推進委員連絡協議会(スポーツ振興課)	420-8601	静岡市葵区追手町9-6	県教委スポーツ振 興課内	054-221-3287	273-6456	赤塚 昭雄
静岡県レクリエーション協会(スポーツ振興課)	420-0068	静岡市葵区田町1-70-1	静岡県青少年会館 内	054-254-0919	254-0925	天野 一
(独)日本スポーツ振興センター 名古屋支所(教育総務課)	450-0001	名古屋市中村区那古野1-47-1	名古屋国際センタ ービル16階	052-533-7823	562-0688	磯崎 卓也

団体名	郵便番号	所在地	電話番号	F A X 番号	代表者名	
静岡県教職員組合(教育総務課)	420-0856	静岡市葵区駿府町1-12	教育会館3階	054-255-0156	255-3910	鈴木 伸昭
静岡県高等学校障害児学校教職員組合(教育総務課)	420-0856	静岡市葵区駿府町1-12	教育会館2階	054-254-6900	254-0814	木藤 功
静岡県高等学校しょうがい児学校ユニオン(教育総務課)	420-0853	静岡市葵区追手町45	日興ビル3階	054-253-7141	253-7180	長野 修
全静岡教職員組合(教育総務課)	420-0004	静岡市葵区末広町1-4	—	054-253-3331	270-7802	富田 倫弘
静岡県学校労働者組合(教育総務課)	420-0822	静岡市葵区車町44	地球ハウス内	—	—	山村 良夫
静岡県独立高等学校教職員組合(教育総務課)	430-0841	浜松市南区寺脇町399-4	—	053-442-7422	442-7422	高木 泰信
一般財団法人ガールスカウト静岡県連盟(社会教育課)	420-0068	静岡市葵区田町1-70-1	静岡県青少年会館内	054-252-4840	273-7167	土橋 節子
一般社団法人静岡県子ども会連合会(社会教育課)	420-0068	静岡市葵区田町1-70-1	静岡県青少年会館内	054-252-6305	253-5582	河本 功
NPO法人静岡県青年団連絡協議会(社会教育課)	420-0068	静岡市葵区田町1-70-1	静岡県青少年会館内	054-254-2006	253-4650	草野 心路
一般社団法人日本ボーイスカウト静岡県連盟(社会教育課)	420-0068	静岡市葵区田町1-70-1	静岡県青少年会館内	054-255-6185	255-6186	土山 和雅
静岡県赤十字水上安全奉仕団(スポーツ振興課)	420-0853	静岡市葵区追手町44-17	日赤静岡県支部内	054-252-8131	254-5830	菅沼 博明

平成26年度静岡県学校名簿

平成26年7月発行

編集・発行 静岡県教育委員会 教育政策課

〒420-8601 静岡市葵区追手町9-6

TEL 054-221-3239

FAX 054-221-3561

(E-mail アドレス)

kyoui_seisaku@pref.shizuoka.lg.jp

(ホームページアドレス)

<http://www.pref.shizuoka.jp/kyouiku/index2.html>