

O que é a inspeção legal de fossa séptica?

É uma inspeção para verificar se a fossa séptica está funcionando normalmente e conseguindo exercer a sua função original.

Por meio desta inspeção, é possível avaliar se a água que sai das fossas sépticas das residências ou estabelecimentos é limpa e ecológica.

Segundo a legislação que regulamenta as fossas sépticas, além da manutenção preventiva e limpeza, é obrigatória a realização da inspeção legal anual pela agência designada para a inspeção.

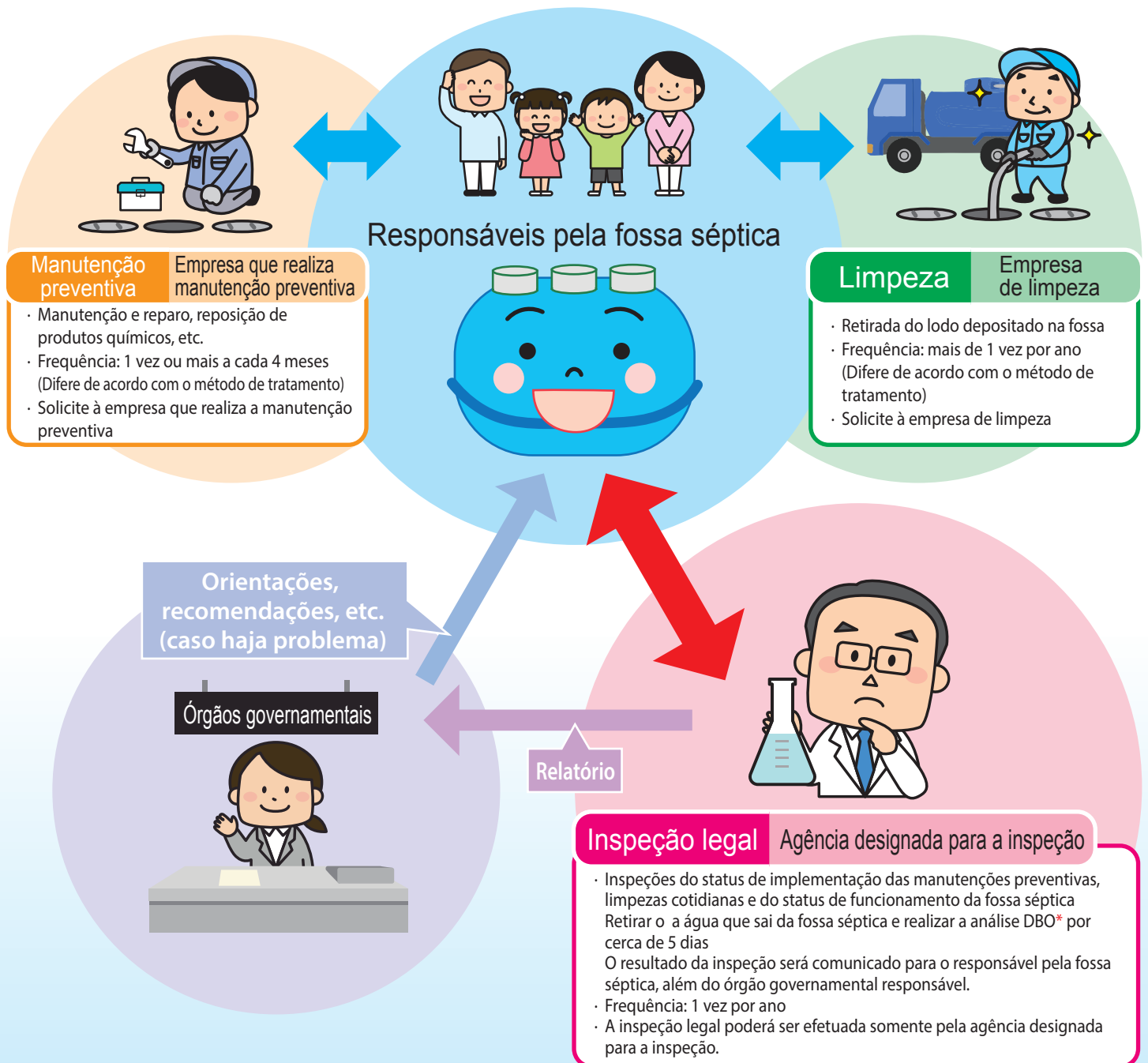

* O que é DBO?

É a demanda bioquímica de oxigênio, um indicador que avalia o grau de poluição da água drenada da fossa séptica. Quanto menor o valor, mais limpa a água.

● O que acontece se o índice DBO estiver alto?

Demonstra que a água drenada da fossa séptica está poluída e poderá afetar negativamente o ambiente aquático, sendo a causa de maré vermelha, cianobactérias, etc.



Perguntas frequentes relacionadas à inspeção legal

Q As empresas que realizam manutenção preventiva não podem realizar a inspeção legal?

A Somente as agências de inspeção designadas pelo Governo da Província de Shizuoka poderão realizar a inspeção legal.

As pessoas que realizam a inspeção legal precisam garantir a confiabilidade, imparcialidade e estabilidade da inspeção e, portanto, em observância à legislação que regulamenta as fossas sépticas, o governador da província deverá designar as agências de inspeção. O Governo da Província de Shizuoka designou o «Shizuoka ken Seikatsu Kagaku Kensa Center (Centro de Inspeção e Estudos da Vida Cotidiana da Província de Shizuoka)» como agência designada para realizar as inspeções legais.

Q O que é preciso fazer, caso o resultado da inspeção legal seja ruim?

A Consulte a empresa relacionada à fossa séptica contratada e tome as medidas apropriadas.

No relatório dos resultados da inspeção apresentado pela agência designada para a inspeção, são listados 3 níveis de avaliação: «A. Adequado», «B. Em geral, adequado», «C. Inadequado». Dentre eles, caso seja avaliado como «C. Inadequado», há a possibilidade de haver alguma violação dos padrões legais, e por isso, procure orientações de empresas relacionadas à fossa séptica (empresa de limpeza, empresa de manutenção preventiva, empresa de execução de obras de fossa séptica, etc.), de acordo com o conteúdo inadequado listado no relatório dos resultados da inspeção, e tome as medidas apropriadas.

Q O que acontecerá se não realizar a inspeção legal?

A Estarão sujeitos a orientações e recomendações de inspeção por parte do Governo da Província de Shizuoka ou outros, e há casos em que são realizadas visitas de funcionários do Centro de Saúde e Bem-estar do Governo da Província, para orientações.

A inspeção legal é extremamente importante para verificar se a fossa séptica está sendo mantida adequadamente e se a sua função de purificação original está totalmente funcional. Caso recuse terminantemente, haverá medidas como orientações por parte do Centro de Saúde e Bem-estar do Governo da Província, com base na legislação pertinente às fossas sépticas. Ainda, há casos em que estará sujeito a multas de até 300 mil ienes, então pedimos para que a inspeção seja realizada sem falta.

● Sobre as iniciativas do Governo da Província de Shizuoka

https://www.pref.shizuoka.jp/kankyoku/ka-050/sui/jyoukasou_suishitsu.html

O Governo da Província de Shizuoka realiza iniciativas como «Iniciativa para solicitar a manutenção adequada da fossa séptica» e «Informações relacionadas à manutenção de fossa séptica», e essas estão publicadas na seção «Para os usuários de fossa séptica» (buscar por «fossa séptica da província de Shizuoka»), na homepage do Governo da Província de Shizuoka, então pedimos para que verifiquem também essas informações.



Acesse aqui a homepage

● Agência designada para a inspeção

<https://www.shizuokaseikaken.or.jp/sisetu/jouka.html>

Centro de Inspeção e Estudos da Vida Cotidiana da Província de Shizuoka
Yaizu-shi, Shiotsu, 1-1, 425-0085 TEL 054-621-5863



Acesse aqui a homepage

● Quanto aos assuntos abaixo, entre em contato com o órgão administrativo competente mais próximo.

- Foi instalada uma nova fossa séptica.(Formulário de notificação de instalação de fossa séptica, relatório de início de uso de fossa séptica)
- A fossa séptica foi removida. Ligação na rede de esgoto.(Formulário de notificação de encerramento de uso de fossa séptica)
- Alteração da pessoa responsável pela fossa séptica.(Relatório de alteração de responsável pela fossa séptica)
- Atualmente, a casa está vazia, e não está sendo utilizada água canalizada.(Formulário de notificação de suspensão de uso de fossa séptica)

<input type="radio"/> Centro de Saúde e Bem-estar de Kamo	Divisão de Meio Ambiente	Shimoda-shi, Naka, 531-1, 415-0016	Tel 0558-24-2053
<input type="radio"/> Centro de Saúde e Bem-estar da Região Leste	Divisão de Vida Cotidiana e Meio Ambiente	Numazu-shi, Takashimahoncho, 1-3, 410-8543	Tel 055-920-2135
<input type="radio"/> Centro de Saúde e Bem-estar da Região Central	Divisão de Meio Ambiente	Fujieda-shi, Setoaraya, 362-1, 426-0075	Tel 054-644-9268
<input type="radio"/> Centro de Saúde e Bem-estar da Região Oeste	Divisão de Meio Ambiente	Iwata-shi, Mitsuke, 3599-4, 438-8622	Tel 0538-37-2250