2023年度　ユニット型施設

安全対策体制加算 対応研修会

オンライン開催

安全対策担当者必聴

・介護報酬・安全対策体制加算の算定要件として外部の研修を受けていることが要件となっています。
・修了証書を発行いたします。
・ユニット型以外の施設もお申込みいただけます。

日程

第4回　10月25日(水)　申込期間：7月20日～10月9日
追加③　11月 17日(金)　申込期間：9月15日～ 11月3日
第5回　12月20日（水）申込期間：10月4日～ 12月6日
追加④　2024年1月29日（月）申込期間：11月7日～ 1月15日
第6回　2024年2月28日（水）申込期間：12月16日～ 2月14日
追加⑤　2024年3月18日（月）申込期間：1月15日～ 3月4日

1日間
9:30～
15:35

受講料（税込） 会員：5,000円、非会員：20,000円

プログラム 介護施設の安全対策・事故防止、介護現場における労働安全、介護現場における事故の内容及び発生防止の取り組み

時間	プログラム	時間	講師(予定)	内容
9:30～9:45	開会・オリエンテーション	15分		
9:45～10:30	介護保険制度における介護施設の安全対策・事故防止	45分	推進協事務局	介護施設における安全対策・事故防止の概要
	休憩10分			
10:40～12:10	介護現場における労働安全と事故の内容及び発生防止の取組	90分	社会福祉法人南風会理事長 特定社会保険労務士 社会福祉士　栗田淳二氏	労働安全衛生法等から見た介護事業所における適切な労働環境の確保、安全対策担当者から施設長等労務管理者への進言事項等
	昼食休憩(60分)			
13:10～15:35 (途中休憩10分)	介護事故防止のため、介護職員が遵守すべきこと	135分	推進協 研修室長　尾島朱美氏	安全対策担当者による現場職員向け職員研修時での伝達内容等(ケアプランとの連動含む)
15:35	閉会			

申込方法 研修のお申込みはWEB(suishinkyo.net)にて承ります

推進協

受講上の注意点

受講者一人につき、
以下の機器類等を準備ください。
・ウェブカメラ付きのパソコンまたはタブレットの機器類(1台の機器で複数名の受講は不可)
・インターネット接続環境(有線を推奨)
・会議室や休憩室など、研修に集中でき、また声を出しても周囲への迷惑にならない環境
・ヘッドセットまたはイヤホン(あれば望ましい)

一般社団法人
全国個室ユニット型施設推進協議会
〒222-0033
横浜市港北区新横浜3丁目20-8　ベネックスS-3・4階
TEL:045-577-4212
MAIL:info@suishinkyo.net

2023年度　ユニット型施設

介護施設義務化研修会

オンライン開催

2024年から
介護施設のBCP対策が
義務化されます

・BCP策定・虐待防止・ハラスメント防止の施設内伝達研修に最適です。
・修了証書を発行いたします。
・ユニット型以外の施設もお申込みいただけます。

日程

第3回　11月22日(水)
申込期間：8月13日～11月10日

第4回　2024年3月6日(水)
申込期間：11月11日～2月22日

※どの日程も同じ内容の研修となっております。

1日間
10:00～
16:30

受講料（税込）　会員：5,000円、非会員：20,000円

プログラム　介護施設義務化研修の概要、介護施設における業務継続計画策定の実際(感染症対策編)、業務継続計画策定の実際(自然災害対応編)、入居者への虐待防止、尊厳の保持と権利擁護、介護施設におけるハラスメント防止

時間	プログラム	時間	講師(予定)	内容
10:00	開会・オリエンテーション			
10:15～11:00	介護施設義務化研修の概要	45分	推進協事務局	基準省令及び報酬告示改正概要(特養、老健、介護医療院等の介護施設)
	休憩10分			
11:10～12:10	業務継続計画策定の実際～感染症対応編～	60分	社会福祉法人カナン 地域密着型介護老人福祉施設ゆうり 施設長　八尾英人氏	業務継続ガイドライン(新型コロナ・感染症)を活用したBCP策定の手引き
	昼食休憩(60分)			
13:10～14:10	業務継続計画策定の実際～自然災害対応編～	60分	社会福祉法人南風会理事長 特定社会保険労務士 社会福祉士　栗田淳二氏	業務継続ガイドライン(自然災害)を活用したBCP策定の手引き
	休憩10分			
14:20～15:20	入居者への虐待防止、尊厳の保持と権利擁護	60分	推進協 研修室長　尾島朱美氏	施設管理者から「ユニット型施設管理者の私が介護事故防止に気を付けていること」を紹介
	休憩10分			
15:30～16:30	介護施設におけるハラスメント防止	60分	社会福祉法人南風会理事長 特定社会保険労務士 社会福祉士　栗田淳二氏	介護施設で義務化されたハラスメント(パワハラ、セクハラ等)防止対策を労働法令による規制も踏まえて説明
16:30	閉会			

受講上の注意点

受講者一人につき、以下の機器類等を準備ください。
・ウェブカメラ付きのパソコンまたはタブレットの機器類(1台の機器で複数名の受講は不可)
・インターネット接続環境(有線を推奨)
・会議室や休憩室など、研修に集中でき、また声を出しても周囲への迷惑にならない環境
・ヘッドセットまたはイヤホン(あれば望ましい)

研修のお申込みはWEB(suishinkyo.net)にて承ります

推進協

一般社団法人
全国個室ユニット型施設推進協議会

〒222-0033
横浜市港北区新横浜3丁目20-8　ベネックスS-3・4階
TEL:045-577-4212　MAIL:info@suishinkyo.net

2023年度　ユニット型施設

ADL維持等加算対応 バーセルインデックス研修

オンライン開催

募集期間

第4回　2023年8月15日(火)～10月9日(月)
第5回　2023年10月10日(火)～12月1日(金)
第6回　2023年12月2日(土)～2024年2月12日(土)

- ADL維持等加算の算定にはバーセルインデックスの測定方法に係る研修を受けた者がADLの評価を行うことが求められています。
- 修了証書を発行いたします。
- ユニット型以外の施設もお申込みいただけます。

日程

第4回　2023年10月16日(月)
第5回　2023年12月11日(月)
第6回　2024年2月19日(月)

※どの日程も同じ内容の研修となっております。

受講料（税込）　会員:3,000円、非会員:10,000円

申込方法　研修のお申込みはWEB(suishinkyo.net)にて承ります

推進協

プログラム

1日間
16:00～
18:15

16:00～16:15
開会・オリエンテーション
16:15～16:45
ADL維持等加算算定の流れ
16:45～18:15
バーセルインデックスの測定方法

受講上の注意点

受講者一人につき、以下の機器類等を準備ください。
- ウェブカメラ付きのパソコンまたはタブレットの機器類(1台の機器で複数名の受講は不可)
- インターネット接続環境(有線を推奨)
- 会議室や休憩室など、研修に集中でき、また声を出しても周囲への迷惑にならない環境
- ヘッドセットまたはイヤホン(あれば望ましい)

一般社団法人 全国個室ユニット型施設推進協議会
〒222-0033　横浜市港北区新横浜3丁目20-8　ベネックスS-3・4階
TEL:045-577-4212　MAIL:info@suishinkyo.net

ユニット型施設看護師研修

各回とも16：00～17：30　オンライン開催

チーム医療のキーパーソンとして働きながら
高度なスキルと判断力が身につく「一歩、前へ」進むための研修です

重度化する介護施設における看護師の役割とユニット型施設の特徴を踏まえた看護の在り方について、急性期から施設看護も経験してきた施設長が体験を交えて語ります。
施設看護の役割について理解を広げていきたいと思います。

受講対象者
看護師等

講　師

八尾英人氏

特別養護老人ホーム あんり
施設長

募集期間
第３回　2023年7月20日(木)～9月20日(水)
第４回　2023年9月21日(木)～2024年1月20日(土)

日　程
第３回　2023年10月4日(水)、11日(水)、18日(水)
第４回　2024年2月7日(水)、14日(水)、21日(水)

プログラム

１日目	尊厳を守る入居者本位のケアと多職種協働について
２日目	施設看護師の役割について① ～生活ニーズを優先した看護展開の実際～
３日目	施設看護師の役割について② ～身体拘束廃止の取り組みと業務の合理化について～ ～看取り介護の実際、その方の人生を生きる支援について～

※各回とも3日間の講座となっています。3日間すべて出席された方には修了証書を発行いたします。

受講料（税込）
会員：6,000円　非会員：10,000円
申込締切後、受講票と請求書をメールでお送りします
資料は開催日前日までに到着するよう発送いたします

申込方法
研修のお申込みはＷＥＢ(suishinkyo.net)にて承ります

推進協

一般社団法人 全国個室ユニット型施設推進協議会
〒222-0033　横浜市港北区新横浜3丁目20-8　ベネックスS-3　4階
TEL:045-577-4212　MAIL:info@suishinkyo.net

2023年　ご好評につき

推進協介護大学校

第5期　分校募集

説明会開催　オンライン

参加無料

10.5 木

14:00～15:00

Zoomにて開催

対象者…すべての介護施設（特に質向上を目指す施設）

推進協介護大学校は…

全国の介護施設を分校に指定し「介護福祉士実務者研修」を通信授業と面接授業（分校で実施）を併用して実施します

さらに受講しやすく

- 研修受講料金引き下げました
- 会員価格の適用範囲を拡大しました
- 人数割引を新たに導入しました
- 試験対策講座の受講者割引あります

分校のご紹介

★しょうじゅの里三保サテライト分校（神奈川県）
★岐南仙寿うれし野分校（岐阜県）
★燦燦分校（岐阜県）
★天空の杜分校（福岡県）
★東雲の丘分校（沖縄県）　……他

わずか1年で20以上の分校が誕生！

お申込方法

WEB【http://suishinkyoco.com】又は
FAX（裏面）
※お申込者にメールにてID/パスコードをご連絡します

申込締切：2023年10月4日（水）迄

ぜひこの機会に、説明会にご参加下さい

分校の運営は施設の都合で柔軟に対応

★施設の研修室や多目的ホールを利用してみませんか
★認可や募集期間の為、分校開講まで最低１年は必要です
★会場使用料、講師謝金はお支払い致します
★登録には登録手数料（一施設11万円）が発生します
★分校には介護大学校ネットワークに参加いただきます

詳しくは、説明会でご説明いたします

お問合せ
株式会社推進協
045-577-4290
〒222-0033　神奈川県横浜市港北区新横浜3-20-8
ﾍﾞﾈｯｸｽS-3　4階

株式会社推進協

FAX　送信先：045-577-4291
（株式会社 推進協 行）

【第5期】介護大学校　分校募集説明会　申込書

※以下の枠内をすべてご記入いただき、【個人情報の取り扱いについて】ご一読、同意の上お申し込みください。
※申込確認後、MAILにてZoomの接続IDとパスワードをお送りいたします。

締切日：2023年10月4日（水）

法人名			
施設名			
ご担当者名			
住所	〒　　－		
MAIL	@		
TEL		FAX	
□開催日時：　2023年10月5日(木)14：00～15：00			
以下の欄について、いずれかに○をつけてください。なお、同意していただけない場合、お申込は受付できません。			
【個人情報の取り扱いについて】同意欄		同意する　・　同意しない	

【個人情報の取り扱いについて】
株式会社推進協（以下、「本会」という。）は、業務遂行のため貴殿の個人情報提供を希望いたします。ご提供いただいた個人情報の取扱は以下のとおりとなっております。内容をご確認の上、お申込ください。
利用目的：①本件に関するご連絡及び申込内容への問い合わせ②研修講師への本件に関する情報提供
第三者提供：ご提供いただいた個人情報は、法令に基づく場合を除いて、本人の同意を得ることなく第三者に提供することはございません。
委託：上記の利用目的の達成の範囲内で、個人情報の取扱いの全部又は一部を委託することがありますが、委託にあたっては十分な個人情報の保護水準を満たしている者を選定し、委託を受けた者に対する必要かつ適切な監督を行います。
個人情報提供の任意性：個人情報の提供は任意です。ただし、個人情報を提供しない場合には、本件に関するご連絡やお問い合わせへの対応に支障が生じる恐れがあります。個人情報保護管理者：　株式会社推進協　代表取締役社長　懸上忠寿
本会では、当個人情報に関する利用目的の通知、開示、内容の訂正・追加または削除、利用の停止・消去および第三者への提供の停止（「開示等」といいます。）の求めを受け付けております。その手続きについては、下記の個人情報苦情及びご相談窓口へご連絡下さい。ただし、法令等に基づく場合は、開示等できない場合がございます。あらかじめご了承ください。
●ご記入者様への依頼事項
申込責任者様に対して、お預かりする個人情報の利用目的等につきまして、お申し込み前にご同意を得ていただきますようお願いいたします。

【お問い合わせ・個人情報苦情及び相談窓口】
株式会社　推進協
〒 222-0033　神奈川県横浜市港北区新横浜3-20-8　ベネックスS3-4階
TEL：045-577-4290　　FAX：045-577-4291　　MAIL：kaigodaigakuko@suishinkyoco.com

2023年度

厚労省指定様式
実務者研修教員講習会
修了証発行

実務者研修教員講習会

- ✓シラバスや授業の進め方を学習するので、施設内研修の立案・実践に役立ちます。
- ✓指導教員資格(当社認定独自資格)は、本講習会修了が前提となります。 ※HP参照
- ✓介護大学校分校のスキルアップに役立ちます。

介護福祉士実務者養成施設等の教員として必要な技能(医療的ケアを除く)を修得することができます。

オンライン日程 第3回　2024年 3月 1日(金)、 2日(土)

今年度は、これからの介護福祉士に最も必要な介護課程の展開について学びます。

＜募 集 期 間＞ 第3回　2023年10月9日(月)～12月25日(月)

＜Eラーニング＞ 第3回　資料到着後～2024年2月29日(木)

＜受講料＞ 会　員：~~33,000円~~ 非会員：~~55,000円~~

別途資料代(11,000円)かかります。
(消費税込み)

コロナからの質 回復キャンペーン

全割引同時適用可※

新規立ち上げ

今なら消費税相当割引！！
会　員：3,300円引き
非会員：5,500円引き

＋

紹介割引

紹介者がある場合、受講料をさらに3,300円引きします！

＋

早得割引

第2回は7月31日(月)、第3回は11月30日(木)までにお申込いただくと、受講料をさらに5,500円引きします！

＜申込方法＞ お申し込みはこちら

株式会社推進協

※紹介割引、早得割引は会員・非会員同額割引です。上記割引は、全て同時適用可です。詳しくはＨＰにてご確認ください。

お問い合せ
株式会社 推進協
〒222-0033　横浜市港北区新横浜3丁目20-8　ベネックスS-3・4階
TEL:045-577-4290　FAX:045-577-4291

2023年度

厚労省指定様式
介護福祉士実習指導者
講習会　修了証発行

介護福祉士 実習指導者講習会

【上位資格】
介護福祉士の実質的な上位資格です。

- ご本人のスキルアップのために。
- 経験の浅い介護職員の指導のために。

今年度は、実習生から寄せられた課題について、ロールプレイで解決します！

実習指導の方法を学べます。
介護実習生受入施設のうち、より高度な「実習施設・事業等(Ⅱ)」に必要な資格です。

オンライン日程

第3回　2023年10月2日(月)、10日(火)、16日(月)
第4回　2024年1月11日(木)、18日(木)、25日(木)

今年度は全部で5回実施予定です。(第5回は2024年3月実施予定)

＜募集期間＞　第3回　募集中～8月31日(木)
　　第4回　9月4日(月)～11月30日(木)
＜Eラーニング＞　第3回　資料到着後～10月1日(日)
　　第4回　資料到着後～2024年1月10日(水)

＜受講料＞　会　員：~~33,000円~~　非会員：~~55,000円~~

別途資料代(2,750円)かかります。(消費税込み)

コロナからの質 回復キャンペーン

全割引同時適用可※

新規立ち上げ

今なら消費税相当割引！！
会　員：3,300円引き
非会員：5,500円引き

＋

紹介割引

紹介者がある場合、受講料をさらに3,300円引きします！

＋

早得割引

第3回目は7月28日(金)、第4回目は10月27日(金)までにお申込いただくと、受講料をさらに5,500円引きします！

※紹介割引、早得割引は会員・非会員同額割引です。上記割引は、全て同時適用可です。詳しくはＨＰにてご確認ください。

介護大学校より・・・

- コロナで多くの事業所がダメージを受けました。
- サービスの質の低下がいわれています。
- 介護福祉士上位資格取得を契機に、改めて質の回復に取り組まれてはいかがでしょうか。

お申し込みはこちら←

株式会社推進協

一般職員向け・オンライン

半日コース
スマホでも受講可能

内容はユニットリーダー
研修内容に匹敵

ユニットケア
基礎研修

受講者 増加中

■受講料

①一括購入

会　員：10名分49,500円～40名132,000円
非会員：10名分88,000円～40名220,000円
※法人でのお申込みが可能です。
購入の締切日はありませんが、年間を通しての利用計画を決め、
開催日の約2週間前までに受講者リストにてお申込みください。

②個人単位で申込の場合、各回とも開催日の
約2週間前が申込締切となります。
会　員：5,500円
非会員：11,000円
(1回当たり、税込み、テキスト代含)

どちらも
修了証
発行します

■プログラム

各回13時～16時45分
ユニットケアの理念と特徴他(GW含む)

■対象者

ユニット型施設職員、
個別ケアの従来型施設職員
※注：介護職員に限らず

施設長に聞きました

Q:早い段階で一括枠を利用しようと思った動機はどんなことですか？
A:ユニットケアの取り組みをするにあたって、リーダー以外の職員にも基本的な考え方を理解してもらいたいからです。

Q:これまでの受講者の感想をお聞かせください。
A:それぞれで気づきや再認識があり、良い研修をうけさせていただいていると思います。特にグループワークでは、他施設の取り組みや対応に刺激を受け、当施設に足りない点や弱みに気づいているようです。

■開催日　※各回、内容は全て同じです

毎月２回開催しています 。
第7回：9月11日(月)、第8回：9月28日(木)
第9回：10月12日(木)、第10回：10月24日(火)
第11回：11月6日(月)、第12回：11月22日(水)
第13回：12月8日(金)、第14回：12月20日(水)

内容、日程等の詳細はHPをご覧ください。

株式会社推進協

https://suishinkyoco.com/kaigodaigakuko/training.html
お申込みはこちら↑からもできます。

株式会社 推進協
〒222-0033　横浜市港北区新横浜3丁目20-8　ベネックスS-3・4階
TEL:045-577-4290　FAX:045-577-4291

限定

2023年度にユニットケア施設管理者研修またはユニットリーダー研修を受講した施設の方へ

今ならユニットケア基礎研修 無料で受講できます！！

2023年度に、ユニットケア施設管理者研修またはユニットリーダー研修を受講した施設については、それぞれの受講者1名につき1名一般職員向けユニットケア基礎研修を無料にて受講できます！

- 一般の受講者と同様に修了証発行します。
- 締切後のキャンセル、日程変更はできません。

お申込みの際は、下記を選択してください。
一般職員向けユニットケア基礎研修　→　UC2321：ユニットケア基礎研修【無料枠】

※2023年度のユニットケア施設管理者研修またはユニットリーダー研修の受講番号と受講者名が必要となります。

【対 象 者】 ユニット型施設職員、個別ケアの従来型施設職員

【募集期間】 各回とも開催日の約2週間前が申込締切となります。

【開 催 日】 毎月２回開催しています
第7回：9月11日(月)、第8回：9月28日(木)
第9回：10月12日(木)、第10回：10月24日(火)
第11回：11月6日(月)、第12回：11月22日(水)
第13回：12月8日(金)、第14回：12月20日(水)

内容、日程等の詳細はHPをご覧ください。
株式会社推進協
https://suishinkyoco.com/kaigodaigakukoo/training.html
お申込みはこちら↑からもできます。

【プログラム】 各回１３時～１６時４５分
13：00～13：20　オリエンテーション(GW分け含む)
13：20～14：50　ユニットケアの理念と特徴(GWあり)
14：50～15：00　休憩
15：00～16：30　ユニットにおける尊厳の保持と自立支援(GWあり)
16：30～16：45　質疑応答と講師からの統括的助言・連絡事項

各回、内容は全て同じです

株式会社 推進協
〒222-0033　横浜市港北区新横浜3丁目20-8
ベネックスS-3・4階
TEL:045-577-4290　FAX:045-577-4291

お申込みはこちら↓

厚労省　虐待防止研修対応

申込受付中

虐待防止研修(Eラーニング)

令和6年4月より、特養の介護職員は年2回の虐待防止研修の受講が義務化されます。
今から1人年間2本をルーチン化しましょう！

内容

シリーズ①

高齢者虐待の現状と課題　60分

虐待に関するデータに基づき、現状と課題について解説

本研修は施設内で行う虐待防止研修用の教材として作成しました。

今後シリーズ化を予定しております。

シリーズ②

尊厳の保持と介護実践　60分

介護職としての原理・原則に基づく実践の意義を解説

視聴方法

A：施設上映方法

一施設各シリーズ1本22,000円

施設上映方法の場合、視聴記録は、視聴日時･視聴者名･感想（選択肢方式可）･コメント欄等が記載できる記録用紙を施設で用意

→ 2本同時申込の場合、33,000円となります！

B：個人視聴方法

一人当たり1本2,200円

個人単位での受講は、受講証明書を発行します。

→ 2本同時申込の場合、3,300円となります！

全て税込、3か月利用可

※会員とは、一般社団法人全国個室ユニット型施設推進協議会の会員をいう。

但し、会員はどちらも半額となります。

申込方法

全て施設単位でお申込みください

- 個人視聴方法の場合、受講人数をご登録ください。
- 人数分の接続コード等を発行、個人毎に受講証明書を発行します。

申込は、毎月20日締切、
翌月より利用開始いただけます。

株式会社推進協

お申込みは こちら←

株式会社推進協

〒222-0033 横浜市港北区新横浜3丁目20-8　ベネックスS-3・4階

TEL:045-577-4290　FAX:045-577-4291　https://suishinkyoco.com

2023年度後期

認知症介護実践者研修（横浜市指定）

オンライン開催

厚労省指定様式修了証発行

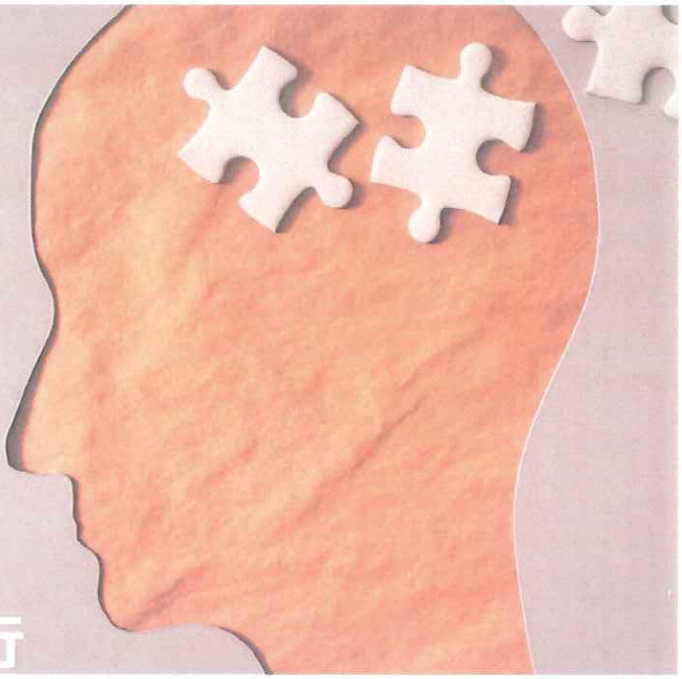

募集期間：8月24日（木）～10月20日（金）まで

お申込みはWEBで

suishinkyo.net

＜＜研修日程＞＞

座学研修：前期（2日間） 11月7日（火）、8日（水）
　　後期（2日間） 11月14日（火）、15日（水）
職場実習（４週間）：11月16日（木）～12月14日（木）
実習報告会：12月15日（金）

受講料

会員：**27,500**円
非会員：**44,000**円
（税込み）

対象者

横浜市および全国の研修受講希望者

お問合せ
一般社団法人　全国個室ユニット型施設推進協議会
〒222-0033　神奈川県横浜市港北区新横浜3-20-8　ベネックスS-3　４階
TEL：045-577-4212　FAX：045-577-4213
Mail:info@suishinkyo.net　Web: www.suishinkyo.net

友共事業
＼2023年度／

ユニット型施設

事例研究募集

（共につくり、友に学ぼう、共に）

ユニット型施設をよくするために、お互いへ事例を積み重ねましょう。事例はお宝です。一つの事例が次の事例を産みます。応募をお待ちしています。

募集期間：2023年6月1日～2024年3月31まで

テーマは自由

送付方法 メールで

送付期間 出来次第送付OK

募集分野及び該当職種

①栄養・口腔分野（栄養士、歯科衛生士、ST等）
②看護分野（看護師等）
③生活支援分野（相談員、ケアマネジャー等）
④介護分野（介護福祉士、PT、OT等）
⑤施設管理分野（施設長、事務職員等）
※外国人の方の応募もお待ちしています。

応募方法

指定様式（別紙）により申し込んでください。

審査

応募頂いた事例研究を総務企画広報委員会により審査します。

提出いただいた事例は、友共業サイトに掲載またはワンポイントセミナーで発表いたします。

一般社団法人　全国個室ユニット型施設推進協議会
〒222-0033　神奈川県横浜市港北区新横浜3-20-8　ベネックスS-3・4階
TEL：045-577-4212　FAX：045-577-4213
Mail:info@suishinkyo.net　Web: www.suishinkyo.net