



富士地域森林計画 変更計画書

(富士森林計画区編)

計画期間

自 令和 3年 4月 1日
至 令和13年 3月31日

変更年月日 令和5年12月28日
(公表年月日 令和6年 1月 9日)

静岡県

本計画書は、富土地域森林計画書の大綱及び計画数量をまとめたもので、各計画区の共通事項をまとめた共通編と併せて構成されています。

富士地域森林計画変更の概要

この変更は、森林法第5条第5項に基づく変更であり、変更計画の公表後直ちに効力を生じる。

ただし、「計画の対象とする森林」については、令和6年4月1日から効力を生ずる。

【変更計画事項】

1 森林計画の対象とする森林の区域

(市町別面積)

| | | | | | |
|------|------|------|-----------|----|---------------|
| 計画内容 | 変更前： | 総数 | 55,413.74 | ha | |
| | | 三島市 | 2,313.13 | ha | |
| | | 沼津市 | 7,995.11 | ha | |
| | | 裾野市 | 7,418.69 | ha | |
| | | 御殿場市 | 3,587.06 | ha | |
| | | 清水町 | 80.79 | ha | |
| | | 長泉町 | 668.64 | ha | |
| | | 小山町 | 4,945.59 | ha | |
| | | 富士市 | 10,136.01 | ha | |
| | | 富士宮市 | 18,268.72 | ha | |
| | 変更後： | 総数 | 55,380.09 | ha | (33.65 ha 減) |
| | | 三島市 | 2,313.13 | ha | |
| | | 沼津市 | 7,995.11 | ha | |
| | | 裾野市 | 7,418.35 | ha | (0.34 ha 減) |
| | | 御殿場市 | 3,582.16 | ha | (4.90 ha 減) |
| | | 清水町 | 80.79 | ha | |
| | | 長泉町 | 668.64 | ha | |
| | | 小山町 | 4,917.83 | ha | (27.76 ha 減) |
| | | 富士市 | 10,136.48 | ha | (0.47 ha 増) |
| | | 富士宮市 | 18,267.60 | ha | (1.12 ha 減) |

変更理由 林地開発の完了による除外及び森林簿の精査に伴い、面積を変更した。

2 伐採

(伐採立木材積)

| | | | | |
|------|------|----|-------|--|
| 計画内容 | 変更前： | 総数 | 2,127 | 千 m ³ |
| | | 主伐 | 1,136 | 千 m ³ |
| | | 間伐 | 991 | 千 m ³ |
| | 変更後： | 総数 | 2,003 | 千 m ³ (124 千 m ³ 減) |
| | | 主伐 | 999 | 千 m ³ (137 千 m ³ 減) |
| | | 間伐 | 1,004 | 千 m ³ (13 千 m ³ 増) |

変更内容 森林資源の推移、森林の区分、林道の開設状況、過去の伐採傾向を考慮の上、全国森林計画に即して計画数量を変更した。

3 造林

(人工造林及び天然更新別の造林面積)

| | | | | |
|------|------|------|-------|----------------|
| 計画内容 | 変更前： | 総数 | 3,653 | ha |
| | | 人工造林 | 3,373 | ha |
| | | 天然更新 | 280 | ha |
| | 変更後： | 総数 | 3,322 | ha (331 ha 減) |
| | | 人工造林 | 2,880 | ha (493 ha 減) |
| | | 天然更新 | 442 | ha (162 ha 増) |

変更内容 森林資源の推移、森林の区分、主伐の計画量、過去の伐採傾向を考慮の上、全国森林計画に即して計画数量を変更した。

4 森林の土地の保全

(森林の土地の保全に特に留意すべき森林の地区)

| | | | | |
|------|------|----|--------|---------------|
| 計画内容 | 変更前： | 総数 | 12,971 | ha |
| | 変更後： | 総数 | 12,959 | ha (12 ha 減) |

変更理由 森林簿の精査に伴い、面積が変更した。

5 保安施設

(保安林として管理すべき森林の種類別の計画期末面積)

| | | | | |
|------|------|------------------|-------|--------------|
| 計画内容 | 変更前： | 総数 | 9,658 | ha |
| | | 水源涵養のための保安林 | 7,307 | ha |
| | | 災害防備のための保安林 | 2,805 | ha |
| | | 保健、風致の保存等のための保安林 | 688 | ha |
| | 変更後： | 総数 | 9,657 | ha (1 ha 減) |
| | | 水源涵養のための保安林 | 7,308 | ha (1 ha 増) |

| | | | |
|----------------------|-----------|----|-------|
| 災害防備のための保安林 | 2,807 ha(| 2 | ha 増) |
| 保健、風致の保存等のため の保安林 | 634 ha(| 54 | ha 減) |

変更理由 保安林の指定状況の再精査により、計画数量を変更した。

(計画期間内において保安林の指定又は解除を相当とする森林の面積等)

| | | | |
|------|------|--------|-------------------|
| 計画内容 | 変更前： | 総数(指定) | 972 ha |
| | | 総数(解除) | 17 ha |
| | 変更後： | 総数(指定) | 922 ha (50 ha 減) |
| | | 総数(解除) | 19 ha (2 ha 増) |

変更理由 保安林の指定状況の再精査により、計画数量を変更した。

6 その他必要な事項

(法令により施業について制限を受けている森林の所在及び面積)

| | | | |
|------|------|----|---------------------------|
| 計画内容 | 変更前： | 総数 | 12,472.13 ha |
| | 変更後： | 総数 | 12,471.64 ha (0.49 ha 減) |

変更理由 保安林の指定区域の減少に伴い、面積が変更した。

《 目 次 》

| | | |
|----|---|----|
| I | 計画の大綱 | 1 |
| 1 | 計画区の概況 | 3 |
| 2 | 前計画の実行結果の概要及び評価 | 6 |
| 3 | 計画の方向 | 7 |
| II | 計画事項 | 9 |
| 1 | 計画の対象とする森林 | 11 |
| 2 | 森林資源の目標等 | 12 |
| 3 | 間伐立木材積その他の伐採立木材積(目標) | 13 |
| 4 | 間伐面積(目標) | 13 |
| 5 | 人工造林及び天然更新別の造林面積(目標) | 13 |
| 6 | 林道の開設及び拡張に関する計画 | 13 |
| 7 | 森林の土地の保全に特に留意すべき森林の地区 | 14 |
| 8 | 保安林として管理すべき森林の種類別面積等 | 16 |
| | (1) 保安林として管理すべき森林の種類別の計画期末面積 | 16 |
| | (2) 計画期間内において保安林の指定又は解除を相当とする森林の種類別の所在及び面積等 | 16 |
| | (3) 計画期間内において指定施業要件の整備を相当とする森林の面積 | 17 |
| 9 | 実施すべき治山事業の数量 | 18 |
| 10 | 特定保安林 | 18 |
| 11 | 法令により施業について制限を受けている森林の施業方法 | 19 |
| | 別表 林道の開設及び拡張に関する計画 | 23 |

| | |
|-------------------|----|
| (附) 参考資料 | 29 |
| 1 森林の現況 | 30 |
| (1) 齢級別森林資源表 | 30 |
| (2) 制限林・普通林別森林資源表 | 36 |
| (3) 市町別森林資源表 | 38 |
| (4) 所有形態別森林資源表 | 40 |
| (5) 制限林の種類別面積 | 46 |
| (6) 樹種別材積表 | 48 |
| 2 森林資源の推移 | 49 |
| (1) 分期別伐採立木材積等 | 49 |
| (2) 分期別期首森林資源表 | 50 |
| 3 その他 | 54 |
| (1) 持続的伐採可能量 | 54 |

I 計画の大綱

1 計画区の概況

(1) 自然的・社会経済的背景

富士森林計画区（以下「本計画区」という。）は県の東部に位置し、沼津市、三島市、富士宮市、富士市、御殿場市、裾野市、清水町、長泉町、小山町の6市3町を包括する区域です。総面積は13万9千ha、県土面積の18%を占めています。

富士山（3,776m）を頂点に、愛鷹山、箱根山等の新旧火山の山麓が広がり、地形は緩やかで、富士川のほか、黄瀬川が狩野川に合流して駿河湾に注いでいます。

富士山を中心とする豊かな自然環境と美しい景観は、富士箱根伊豆国立公園や愛鷹山自然環境保全地域等に指定されており、平成25年6月には、富士山の自然環境と結び付いて創り出された文化的景観が、人類共通の財産であると認められ、世界文化遺産に登録されました。

また、本計画区の南東部にある特異な地形等は、平成30年4月に伊豆半島ジオパークとして、世界ジオパークに認定されています。

本計画区は、こうした多彩で豊かな自然環境と豊富な森林資源がバランス良く配置された地域であり、併せて富士山の伏流水に起因する豊富な水資源により、農林水産業、観光や製紙、輸送機械をはじめとする製造業等、様々な産業が集積している地域です。

(2) 森林・林業の現況

森林面積は、79,090haで区域面積の57%を占めています。このうち本計画で対象とする森林は55,380haです。

富士地域の森林は、富士山、箱根山、愛鷹山の比較的緩やかな山麓に、戦後植栽されたヒノキを主体とした人工林が広がっています。

木材生産は、恵まれた地形条件を背景に、路網整備、高性能林業機械の導入が進み、生産量は約15万m³で、県全体の約3割を占めています。

また、富士ヒノキのブランド化の取組も進んでいます。

平成26年12月には、年間10万m³以上の丸太を消費できる合板工場が稼働を開始し、県産材の安定的な需要先が確保されました。



また、計画区内では、市有林や財産区有林の公有林等を中心に、環境に配慮した適切な森林管理が行われている森林を第三者機関が認証する、森林認証の取得が進んでいます。

スギ・ヒノキ苗木の生産は約 44 万本で、県全体の 8 割を占め、造林用苗木の主要な産地となっています。

・ 人天別の割合

| 森林の区分 | 割合 |
|-------|-----|
| 人工林 | 72% |
| 天然林 | 25% |
| その他 | 3% |

・ 樹種別の割合

| 樹種 | 割合 |
|--------|-----|
| スギ | 15% |
| ヒノキ | 53% |
| その他針葉樹 | 4% |
| 広葉樹 | 25% |
| その他 | 3% |



図 1-1 人天別にみた対象森林(富士計画区)

人工林面積の林齢別の内訳は、1～40 年生が 4%、41～60 年生が 21%、61 年生以上が 75%です。伐採して利用できる林齢に達した人工林が増えています。

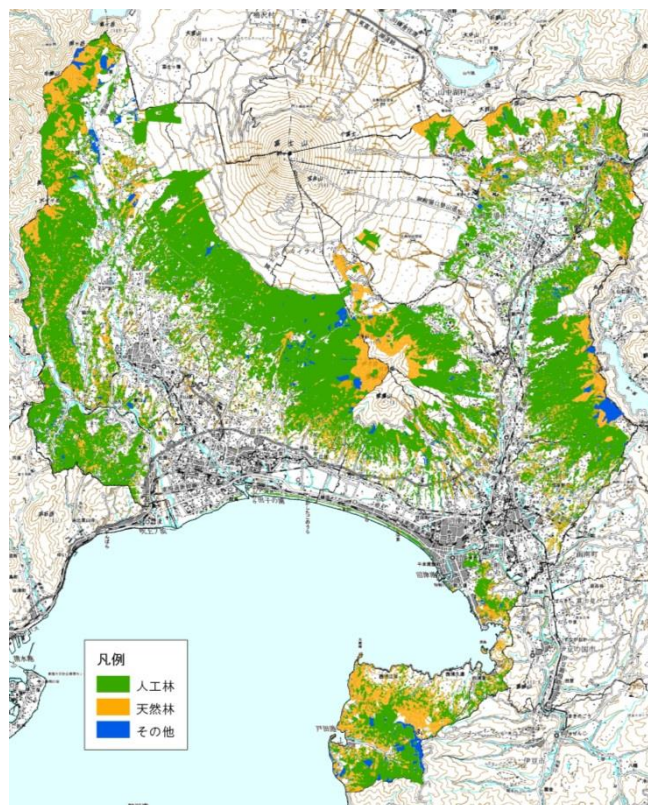

図1-2 民有林の林齢別面積 (富士計画区)

森林の総蓄積は1,408万6千m³で、うち人工林は1,257万2千m³(89%)、天然林は151万4千m³(11%)です。

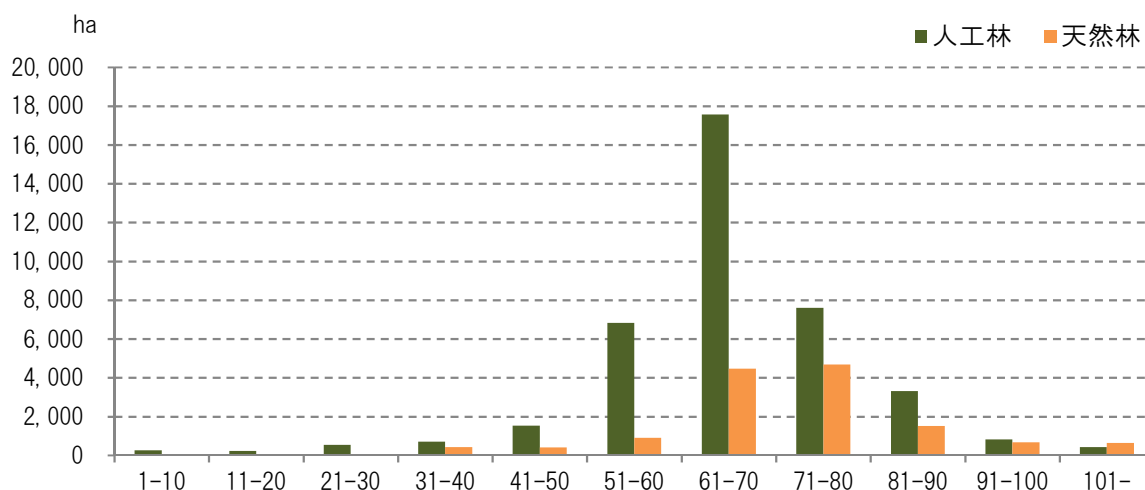

図1-3 民有林の林齢別蓄積 (富士計画区)

素材生産量(国有林を含む)は県全体の約3割を占め、近年、増加傾向で推移しています。

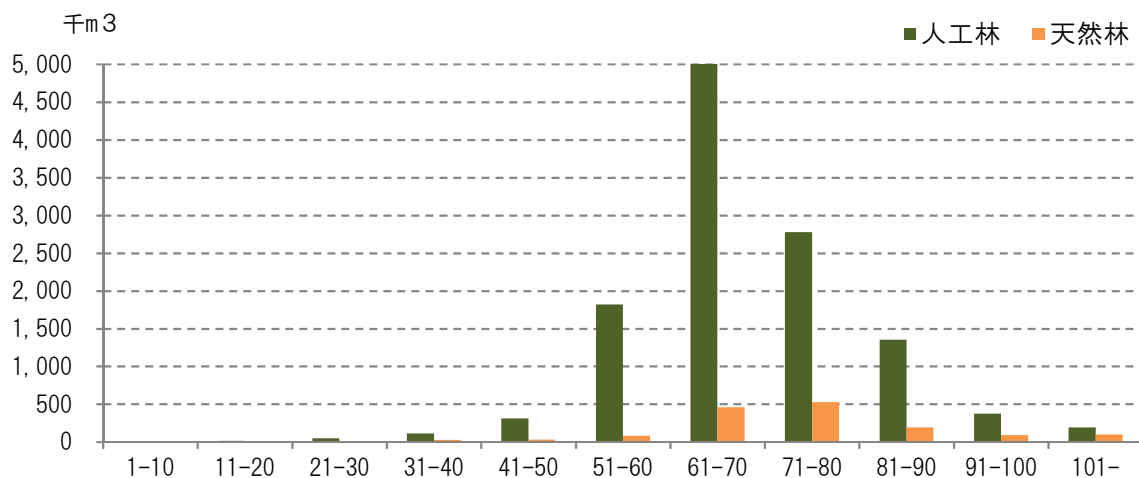

図1-4 素材生産量の推移 (富士計画区)

2 前計画の実行結果の概要及び評価

令和3年4月1日発効の富土地域森林計画書のとおり。

3 計画の方向

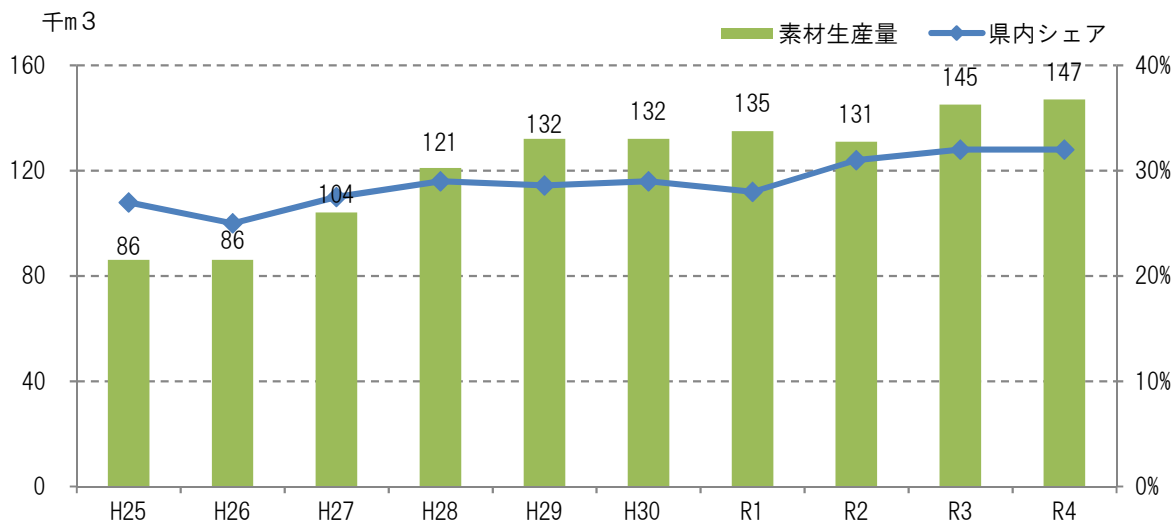
計画の方向は、共通編の I 3 の「計画の方向」のほか、次のとおりとします。
本計画に基づいた適正な森林管理を推進し、本計画で定めた伐採立木材積等の目標の達成を目指します。

(1) 森林資源の循環利用

活力ある森林・林業により安定的・持続的な木材供給を促進し、木材生産を通じて、森林の持つ多面的機能を持続的に発揮させるため、県産材 50 万 m³/年の生産目標に向けて、富士山麓や箱根山西麓地域の成熟したスギ・ヒノキの活用を推進します。また、これらの施業を適切に実行する森林認証の取得を促進します。

ア 伐採

県内の森林計画区では、最も面積の小さい計画区ですが、緩傾斜地が比較的多い地形条件を生かし、素材生産が盛んに行われています。今後も充実した森林資源を有効活用するため、社会及び自然との調和が図られた適正な主伐や間伐を推進します。

間伐及び択伐は、共通編の参考資料の 1 の長伐期施業例を参考にするとともに、新・システム収穫表（スギ・ヒノキ人工林の収穫予測を行うプログラム／県ホームページからダウンロードできます）を活用して計画的に行います。

| 計画期間 | 伐採立木材積 (千 m ³) | | |
|--------------------|----------------------------|-----|-------|
| | | 主伐 | 間伐 |
| R3.4~R13.3 | 2,003 | 999 | 1,004 |
| うち前期5年 (R3.4~R8.3) | 931 | 450 | 481 |

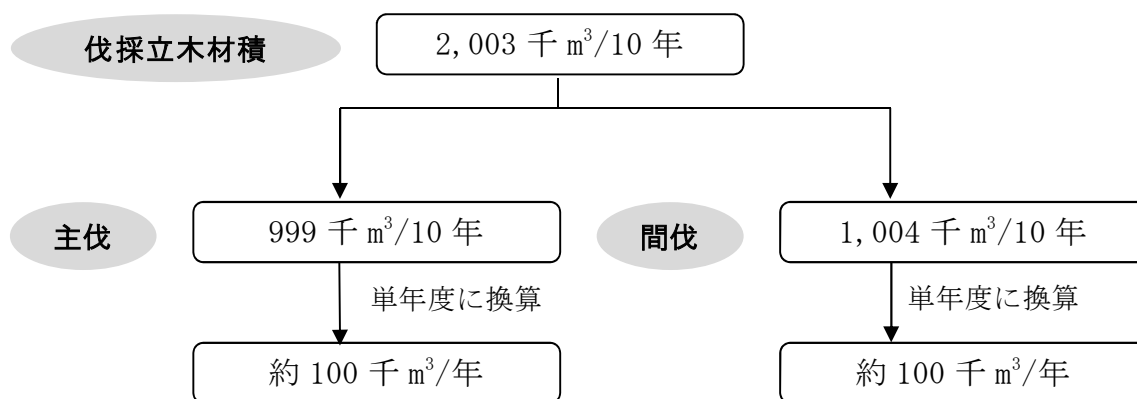

イ 造林

森林の持つ多面的機能を高度に発揮させるとともに、林齢の平準化と多様な森林づくりのため、主伐跡地は確実に更新（天然更新を含む）します。

また、将来の森林資源の目標に向けて、育成単層林、育成複層林、天然生林に区分して保育管理します。

| 計画期間 | 造林面積 (ha) | |
|--------------------|-----------|------|
| | 人工造林 | 天然更新 |
| R3.4～R13.3 | 3,322 | 442 |
| うち前期5年 (R3.4～R8.3) | 1,490 | 186 |

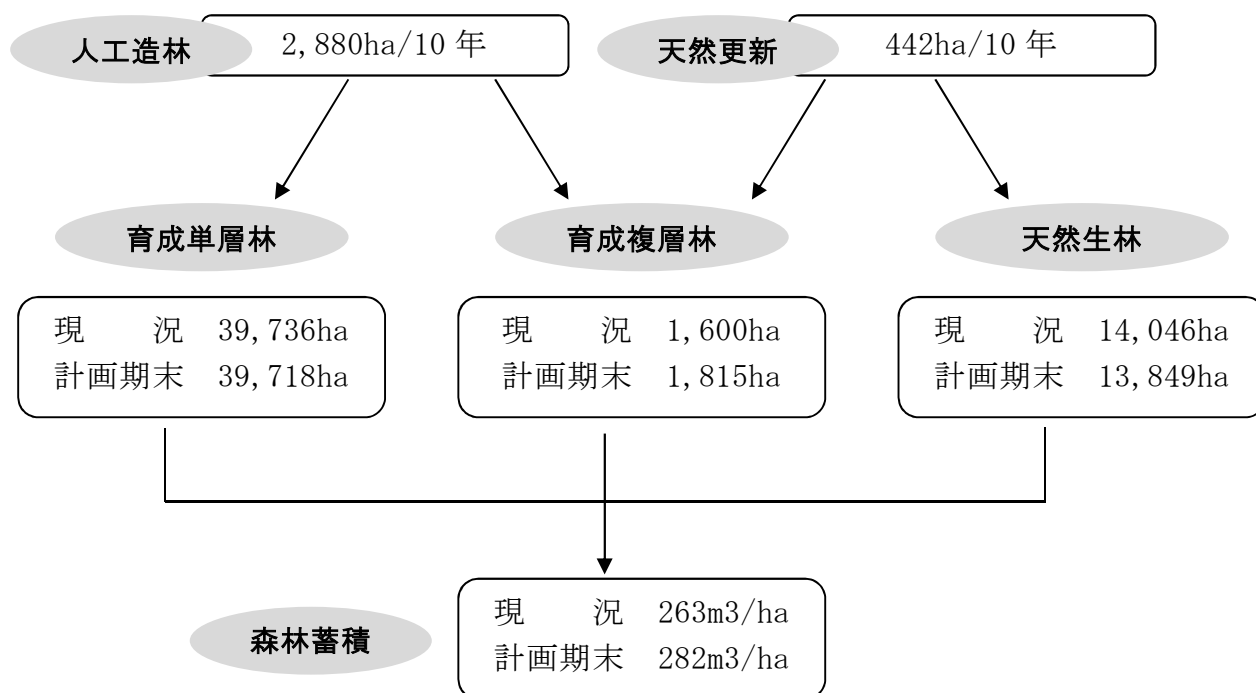

Ⅱ 計 画 事 項

1 計画の対象とする森林

○市町別面積

(単位：ha)

| 区 分 | | 対象森林面積 | 備考 |
|----------------------------|------|-----------|-----------|
| 総 数 | | 55,380.09 | 33.65ha 減 |
| 東 部 農 林 管 内 | 管内 計 | 26,976.01 | 33.00ha 減 |
| | 三島市 | 2,313.13 | |
| | 沼津市 | 7,995.11 | |
| | 裾野市 | 7,418.35 | 0.34ha 減 |
| | 御殿場市 | 3,582.16 | 4.90ha 減 |
| | 清水町 | 80.79 | |
| | 長泉町 | 668.64 | |
| | 小山町 | 4,917.83 | 27.76ha 減 |
| 富 士 農 林 管 内 | 管内 計 | 28,404.08 | 0.65ha 減 |
| | 富士市 | 10,136.48 | 0.47ha 増 |
| | 富士宮市 | 18,267.60 | 1.12ha 減 |

- (注) 1 対象となる森林を示した森林計画図は、インターネット上の「静岡県森林クラウド公開共有システム」で閲覧できます。
- 2 備考の数値は、変更前の対象森林面積に対する増減を示す。

2 森林資源の目標等

| 区分 | 面積 (ha) | | 備 考 |
|----------------------------|---------|--------|---|
| | 現 況 | 計画期末 | |
| 育成単層林 | 39,736 | 39,718 | 森林を構成する林分を皆伐により伐採し、単一の樹冠層を構成する森林として人為 ^{※1} により成立させ、維持される森林。例えば、植栽によるスギ・ヒノキからなる森林。 |
| 育成複層林 | 1,600 | 1,815 | 森林を構成する林分を帯状若しくは群状又は単木で伐採し、一定の範囲又は同一空間において、林齢や樹種の違いから複数の樹冠層 ^{※2} を構成する森林として、人為により成立され維持される森林。例えば、針葉樹を上木とし、広葉樹を下木とする森林。 |
| 天然生林 | 14,046 | 13,849 | 主として自然に散布された種子などにより成立し、維持される森林。例えば天然更新による、シイ・カシ・シラビソ等からなる森林や、未立木地、竹林等をいう。 |
| 森林蓄積 m ³ /ha | 263 | 282 | |

(注) 1 「人為」とは、植栽、更新補助(天然下種更新のための地表のかきおこし、刈り払い等)、芽かき、下刈、除伐、間伐等の保育等の作業を総称したもの。

2 「複数の樹冠層」は、樹齢や樹種の違いから林木の高さが異なることにより生じるもの。

3 間伐立木材積その他の伐採立木材積 (目標)

(単位 材積：千 m³)

| 計画 区分 | 総 数 | | | 主 伐 | | | 間 伐 | | |
|-------------|--------|-------------|-------------|--------|-------------|-------------|--------|-------------|-------------|
| | 総 数 | 針 葉 樹 | 広 葉 樹 | 総 数 | 針 葉 樹 | 広 葉 樹 | 総 数 | 針 葉 樹 | 広 葉 樹 |
| 総数 | 2,003 | 1,884 | 119 | 999 | 893 | 106 | 1,004 | 991 | 13 |
| うち前半 5年分 | 931 | 877 | 54 | 450 | 402 | 48 | 481 | 475 | 6 |

4 間伐面積 (目標)

(単位 面積：ha)

| 区 分 | 面積 |
|---------|--------|
| 総数 | 22,000 |
| うち前半5年分 | 11,000 |

5 人工造林及び天然更新別の造林面積 (目標)

(単位 面積：ha)

| 区 分 | 人工造林 | 天然更新 |
|---------|-------|------|
| 総数 | 2,880 | 442 |
| うち前半5年分 | 1,304 | 186 |

6 林道の開設及び拡張に関する計画

令和3年4月1日発効の富土地域森林計画書のとおり。

7 森林の土地の保全に特に留意すべき森林の地区

| 所 在 | | 面積 (ha) | 留意すべき 事 項 | 備考 |
|----------------------------|---------|---|--|-------|
| 区分 | 地区 (林班) | | | |
| 総数 | | 12,959 | <ul style="list-style-type: none"> 立木の伐採にあたっては、山地災害防止機能に支障を及ぼすことのないよう大面積の皆伐を避けるとともに、伐採跡地には早急に植栽し、土壌の保全に留意すること 土石又は樹根の採取等、土地の形質の変更は極力避けることとし、変更する場合にあっても、その目的に応じた最小限の規模にとどめ、土砂の流出防止等の施設を設けるなど土壌の保全に留意すること | |
| 管内計 | | 6,767 | | |
| 東 部 農 林 管 内 | 三島市 | 2-4, 7, 10, 12, 16-25, 27-29, 37, 41 | | 549 |
| | 沼津市 | 28-29, 32-33, 35-41, 45, 48-49, 51-56, 89, 100-106, 112-133, 135-136, 139-147 | | 1,582 |
| | 裾野市 | 9-10, 37-40, 44-46, 48, 60-63, 65-67, 69-82, 84-88, 90-94, 96-98, 100-103 | | 1,469 |
| | 御殿場市 | 22, 28-31, 36-40, 43, 45, 51-53, 71 | | 211 |
| | 清水町 | 1 | | 1 |
| | 長泉町 | - | | - |
| | 小山町 | 3-6, 11, 13, 18, 20-25, 28-30, 32-77 | | 2,955 |
| 管内計 | | 6,192 | | |
| 富 士 農 林 管 内 | 富士市 | 17-18, 30-31, 33-36, 38, 43, 46, 64, 75-76, 78-83, 94-95, 109-118, 121, 123, 125, 132, 134-136, 139-142, 145-149, 152-157 | 2,175 | |
| | 富士宮市 | 9-25, 31, 34-39, 41-51, 57-58, 63, 75, 79-80, 89, 92-94, 133, 163, 174-176, 185-187, 189-190, 192-193, 196, 202-203, 211, 213-215, 217-218, 222-227, 235, 237, 241-243, 245-251, 253-259, 262-270 | 4,017 | |

(注) 1 該当する森林は、山地災害防止機能を高度に発揮させる必要のある森林及び水源かん養、土砂流出防備、土砂崩壊防備保安林。

2 数字は、四捨五入により計が一致しない場合がある。

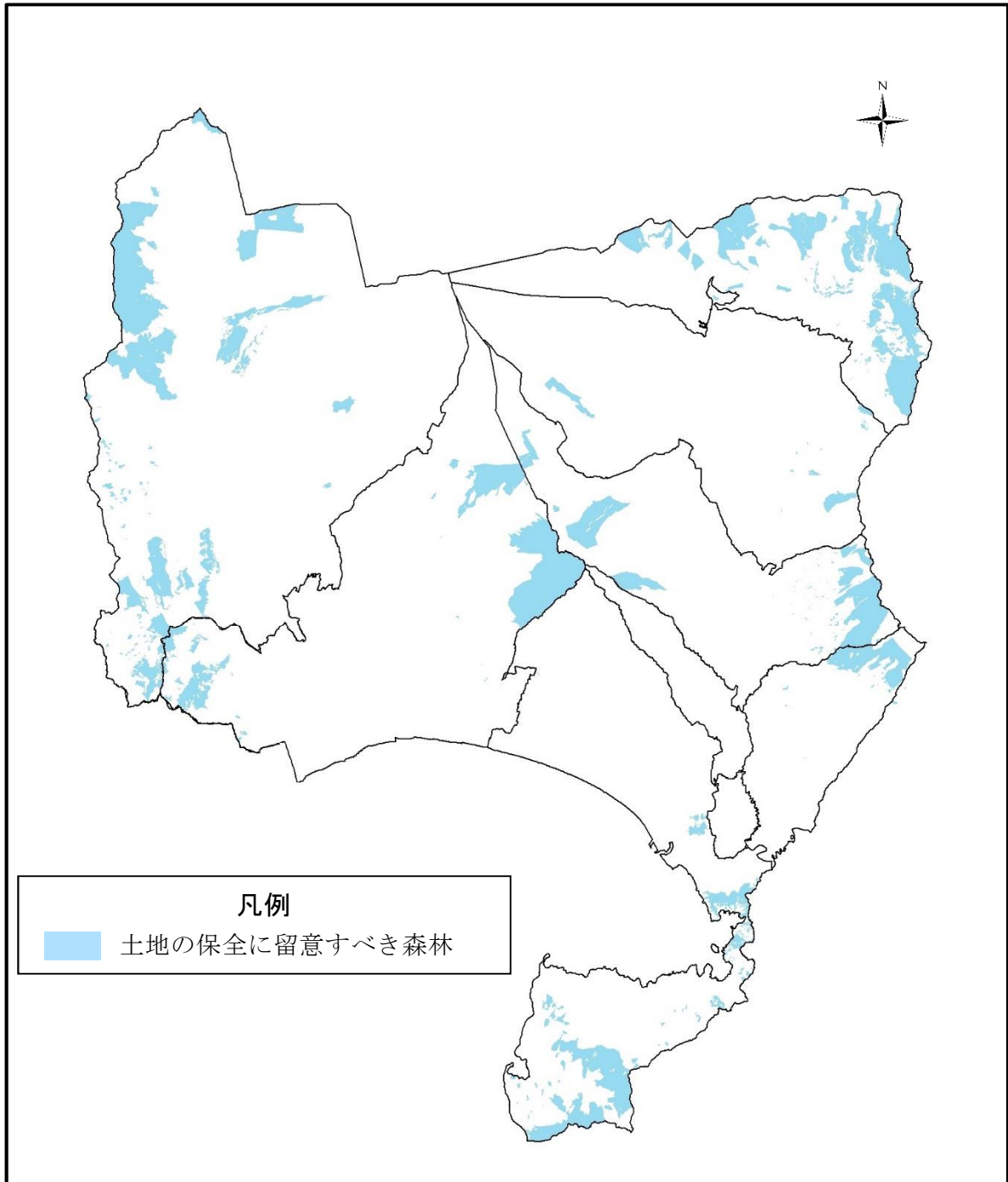

森林の土地の保全に特に留意すべき森林

8 保安林として管理すべき森林の種類別面積等

(1) 保安林として管理すべき森林の種類別の計画期末面積

(単位 面積:ha)

| 保安林の種類 | 面積 | うち前半 | 備考 |
|----------------------------|-------|-------|----|
| | | 5年分 | |
| 総数(実面積) | 9,657 | 9,302 | |
| 水源 ^{かん} 涵養のための保安林 | 7,308 | 7,009 | |
| 災害防備のための保安林 | 2,807 | 2,739 | |
| 保健、風致の保存等のための保安林 | 634 | 564 | |

(注) 総数欄は、2つ以上の目的を達成するために指定される保安林があることから、水源^{かん}涵養のための保安林等の内訳と一致しない。

(2) 計画期間内において保安林の指定又は解除を相当とする森林の種類別の所在及び面積等

(単位 面積:ha)

| 指定解除別 | 種類 | 森林の所在 | 面積 | うち前半 | 指定又は解除を必要とする理由 | 備考 |
|-------|-----------------------|-------|-----|------|-------------------------------|----|
| | | | | 5年分 | | |
| 指定 | 総数 | 5市1町 | 922 | 464 | | |
| 〃 | 水源 ^{かん} 養保安林 | 1市1町 | 598 | 300 | | |
| 〃 | 〃 | 小山町 | 547 | 274 | 水源 ^{かん} 涵養機能の高度発揮のため | |
| 〃 | 〃 | 富士宮市 | 51 | 26 | 〃 | |
| 〃 | 土砂流出防備保安林 | 3市1町 | 125 | 64 | | |
| 〃 | 〃 | 三島市 | 11 | 6 | 土砂流出防備機能の高度発揮のため | |
| 〃 | 〃 | 裾野市 | 11 | 6 | 〃 | |
| 〃 | 〃 | 小山町 | 93 | 47 | 〃 | |
| 〃 | 〃 | 富士宮市 | 10 | 5 | 〃 | |

Ⅱ 計画事項(富士)

| 指 定 解除別 | 種 類 | 森林の 所 在 | 面積 | うち前半 | 指定又は解除を 必要とする理由 | 備 考 |
|------------|---------------|------------|-----|------|----------------------|-----|
| | | | | 5年分 | | |
| 指定 | 土砂崩壊 防備保安林 | 3市1町 | 12 | 6 | | |
| 〃 | 〃 | 三島市 | 2 | 1 | 土砂崩壊防備機能 の高度発揮のため | |
| 〃 | 〃 | 沼津市 | 4 | 2 | 〃 | |
| 〃 | 〃 | 小山町 | 2 | 1 | 〃 | |
| 〃 | 〃 | 富士宮市 | 4 | 2 | 〃 | |
| 〃 | 保健保安林 | 2市 | 187 | 94 | | |
| 〃 | 〃 | 富士市 | 85 | 43 | 保健休養機能の高 度発揮のため | |
| 〃 | 〃 | 富士宮市 | 102 | 51 | 〃 | |
| 解除 | 総数 | 2市1町 | 19 | 19 | | |
| 〃 | 水源かん養 保安林 | 1市1町 | 12 | 12 | | |
| 〃 | 〃 | 沼津市 | 4 | 4 | 指定理由の消滅 | |
| 〃 | 〃 | 小山町 | 8 | 8 | 公益上の理由 指定理由の消滅 | |
| 〃 | 土砂流出 防備保安林 | 1市1町 | 4 | 4 | | |
| 〃 | 〃 | 小山町 | 3 | 3 | 公益上の理由 指定理由の消滅 | |
| 〃 | 〃 | 富士宮市 | 1 | 1 | 指定理由の消滅 | |
| 〃 | 潮害防備 保安林 | 1市 | 3 | 3 | | |
| 〃 | 〃 | 沼津市 | 3 | 3 | 指定理由の消滅 | |

- (3) 計画期間内において指定施業要件の整備を相当とする森林の面積
令和3年4月1日発効の富土地域森林計画書のとおり。

9 実施すべき治山事業の数量

令和3年4月1日発効の富土地域森林計画書のとおり。

10 特定保安林

令和3年4月1日発効の富土地域森林計画書のとおり。

11 法令により施業について制限を受けている森林の施業方法

| 市町名 | 制限林の種類 | | 森林の所在 (林班) | 面積 (ha) | 施業方法 |
|--------------|-------------------------|------------|--|-----------|---------------|
| 富士計画区 総数 | | | | 12,471.64 | 共通編に 示すとおり |
| 東部農林 管内 計 | | | | 7,388.07 | |
| 三島市 計 | | | | 557.90 | |
| 三島市 | 水源かん養保安林 | 土砂流出防備保安林 | 25 | 0.42 | |
| 三島市 | 水源かん養保安林 | | 16-25, 27, 29 | 329.54 | |
| 三島市 | 土砂流出防備保安林 | 国立公園3種特別地域 | 3 | 0.81 | |
| 三島市 | 土砂流出防備保安林 | | 2-4, 7, 10, 12, 24, 27, 28, 37, 41 | 214.35 | |
| 三島市 | 土砂崩壊防備保安林 | | 41 | 4.15 | |
| 三島市 | 砂防指定地 | | 11, 12, 15 | 4.04 | |
| 三島市 | 史跡名勝天然記念物 | | 24 | 4.59 | |
| 沼津市 計 | | | | 2,860.31 | |
| 沼津市 | 水源かん養保安林 | 土砂流出防備保安林 | 113, 139 | 13.43 | |
| 沼津市 | 水源かん養保安林 国立公園2種特別地域 | 砂防指定地 | 119 | 9.10 | |
| 沼津市 | 水源かん養保安林 | 砂防指定地 | 119, 125 | 26.84 | |
| 沼津市 | 水源かん養保安林 | 国立公園2種特別地域 | 118, 119, 140, 142, 143 | 132.61 | |
| 沼津市 | 水源かん養保安林 | 国立公園3種特別地域 | 122, 140, 141, 143-145 | 187.88 | |
| 沼津市 | 水源かん養保安林 | | 33, 53, 54, 104, 112-118, 120, 121, 123-130, 139, 140, 142-147 | 578.82 | |
| 沼津市 | 土砂流出防備保安林 風致地区(都市計画) | 土砂崩壊防備保安林 | 28 | 1.81 | |
| 沼津市 | 土砂流出防備保安林 | 土砂崩壊防備保安林 | 113 | 0.17 | |
| 沼津市 | 土砂流出防備保安林 風致地区(都市計画) | 落石防止保安林 | 29 | 0.13 | |
| 沼津市 | 土砂流出防備保安林 風致地区(都市計画) | 保健保安林 | 28, 29 | 72.87 | |
| 沼津市 | 土砂流出防備保安林 国立公園3種特別地域 | 砂防指定地 | 133 | 0.36 | |
| 沼津市 | 土砂流出防備保安林 | 砂防指定地 | 106 | 2.05 | |
| 沼津市 | 土砂流出防備保安林 | 国立公園2種特別地域 | 132, 133, 136, 141 | 68.20 | |
| 沼津市 | 土砂流出防備保安林 | 国立公園3種特別地域 | 40, 41, 100, 101, 133, 141 | 40.39 | |
| 沼津市 | 土砂流出防備保安林 | 風致地区(都市計画) | 28 | 0.46 | |
| 沼津市 | 土砂流出防備保安林 | | 32, 33, 35, 40, 45, 48, 49, 51, 52, 55, 56, 89, 101-103, 105, 106, 112-114, 120, 123, 124, 127-131 | 119.17 | |
| 沼津市 | 土砂崩壊防備保安林 | 国立公園3種特別地域 | 133 | 1.46 | |
| 沼津市 | 土砂崩壊防備保安林 | 風致地区(都市計画) | 28 | 0.48 | |

Ⅱ 計画事項(富士)

| 市町名 | 制限林の種類 | 森林の所在(林班) | 面積 (ha) | 施業方法 |
|-------|-------------------------|--|----------|---------------|
| 沼津市 | 土砂崩壊防備保安林 | 112, 129, 130, 132, 135 | 4.53 | 共通編に 示すとおり |
| 沼津市 | 防風保安林 国立公園2種特別地域 | 107 | 1.04 | |
| 沼津市 | 防風保安林 | 98 | 7.67 | |
| 沼津市 | 潮害防備保安林 国立公園2種特別地域 | 80 | 3.64 | |
| 沼津市 | 潮害防備保安林 | 風致地区(都市計画) | 27, 30 | |
| 沼津市 | 潮害防備保安林 | 98 | 10.67 | |
| 沼津市 | 落石防止保安林 | 風致地区(都市計画) | 29 | |
| 沼津市 | 保健保安林 国立公園2種特別地域 | 107 | 1.33 | |
| 沼津市 | 保健保安林 | 風致地区(都市計画) | 27, 29 | |
| 沼津市 | 保健保安林 | 98 | 20.32 | |
| 沼津市 | 砂防指定地 国立公園2種特別地域 | 68, 100, 133 | 3.50 | |
| 沼津市 | 砂防指定地 国立公園3種特別地域 | 107, 133 | 2.69 | |
| 沼津市 | 砂防指定地 | 5-9, 13-16, 18, 19, 21, 23, 24, 26, 55, 57, 59-63, 73, 76, 89-91, 101, 102, 106, 107, 119-121, 123-126 | 207.00 | |
| 沼津市 | 国立公園2種特別地域 | 39-42, 49, 50, 58, 62, 64, 66-70, 72, 73, 79, 80, 99, 100, 107-111, 131-137 | 546.38 | |
| 沼津市 | 国立公園3種特別地域 | 40-43, 78, 79, 100, 101, 107-111, 122, 132-136, 139 | 611.84 | |
| 沼津市 | 風致地区(都市計画) | 27-31, 34 | 128.38 | |
| 沼津市 | 急傾斜地崩壊危険区域 | 39, 40 | 0.49 | |
| 裾野市計 | | | 1,369.17 | |
| 裾野市 | 水源かん養保安林 土砂流出防備保安林 | 62, 102 | 4.70 | |
| 裾野市 | 水源かん養保安林 砂防指定地 | 100, 102 | 2.85 | |
| 裾野市 | 水源かん養保安林 国立公園3種特別地域 | 62, 71, 72, 87, 88, 97, 98, 100, 102 | 129.88 | |
| 裾野市 | 水源かん養保安林 | 9, 10, 46, 48, 61, 62, 71-73, 80, 85-88, 96-98, 100-102 | 662.42 | |
| 裾野市 | 土砂流出防備保安林 砂防指定地 | 100 | 1.32 | |
| 裾野市 | 土砂流出防備保安林 国立公園3種特別地域 | 62, 63, 102 | 40.75 | |
| 裾野市 | 土砂流出防備保安林 | 37-39, 44, 45, 48, 60-63, 65-67, 69-82, 84, 90-94, 96-98, 100, 102, 103 | 331.41 | |
| 裾野市 | 砂防指定地 | 8, 13, 16, 20, 21, 25, 37, 40, 100, 102 | 76.12 | |
| 裾野市 | 国立公園3種特別地域 | 62-64, 71, 80, 97, 98, 102, 103 | 119.72 | |
| 御殿場市計 | | | 385.76 | |
| 御殿場市 | 水源かん養保安林 国立公園3種特別地域 | 53 | 6.87 | |
| 御殿場市 | 水源かん養保安林 | 28, 29, 51-53, 71 | 177.49 | |

Ⅱ 計画事項(富士)

| 市町名 | 制限林の種類 | | 森林の所在 (林班) | 面積 (ha) | 施業方法 |
|---------|------------|------------|---|----------|-----------|
| 御殿場市 | 土砂流出防備保安林 | 土砂崩壊防備保安林 | 30 | 1.49 | 共通編に示すとおり |
| | | | | | |
| 御殿場市 | 土砂流出防備保安林 | | 22, 29-31, 36-40, 43, 45 | 22.76 | |
| | | | | | |
| 御殿場市 | 土砂崩壊防備保安林 | | 30 | 2.25 | |
| | | | | | |
| 御殿場市 | 砂防指定地 | | 8, 9, 11, 12, 26, 33, 39-42 | 84.35 | |
| | | | | | |
| 御殿場市 | 国立公園3種特別地域 | | 44, 55, 59 | 90.55 | |
| | | | | | |
| 清水町計 | | | | 0.84 | |
| 清水町 | 土砂流出防備保安林 | | 1 | 0.84 | |
| 長泉町計 | | | | 29.83 | |
| 長泉町 | 砂防指定地 | | 2, 4, 5, 13, 14 | 29.83 | |
| 小山町計 | | | | 2,184.26 | |
| 小山町 | 水源かん養保安林 | 土砂流出防備保安林 | 4, 24, 50, 62, 63, 71, 72 | 50.67 | |
| 小山町 | 水源かん養保安林 | 砂防指定地 | 58 | 5.70 | |
| 小山町 | 水源かん養保安林 | 自然環境保全法県条例 | 21 | 17.40 | |
| 小山町 | 水源かん養保安林 | | 3, 4, 6, 11, 13, 18, 20-25, 33, 35, 36, 54-63, 66, 68-70, 72 | 763.51 | |
| 小山町 | 土砂流出防備保安林 | 砂防指定地 | 53, 58 | 11.65 | |
| 小山町 | 土砂流出防備保安林 | 自然環境保全法県条例 | 21, 23 | 103.48 | |
| 小山町 | 土砂流出防備保安林 | | 5, 6, 20-24, 28-30, 32, 34-77 | 1,218.22 | |
| 小山町 | 土砂崩壊防備保安林 | | 50 | 6.53 | |
| 小山町 | 砂防指定地 | | 50 | 7.10 | |
| 富士農林管内計 | | | | 5,083.57 | |
| 富士市計 | | | | 1,674.23 | |
| 富士市 | 水源かん養保安林 | 土砂流出防備保安林 | 83 | 14.24 | |
| 富士市 | 水源かん養保安林 | 保健保安林 | 80, 83 | 26.89 | |
| 富士市 | 水源かん養保安林 | 自然環境保全法県条例 | 112-116 | 271.76 | |
| 富士市 | 水源かん養保安林 | | 30, 31, 33-36, 38, 43, 46, 75, 76, 78, 80, 82, 95, 116, 117 | 727.24 | |
| 富士市 | 土砂流出防備保安林 | 土砂流出防備保安林 | 132 | 0.08 | |
| 富士市 | 土砂流出防備保安林 | 砂防指定地 | 134, 145 | 4.05 | |
| 富士市 | 土砂流出防備保安林 | 自然環境保全法県条例 | 81, 82, 94 | 199.28 | |
| 富士市 | 土砂流出防備保安林 | | 17, 18, 64, 78, 79, 81, 121, 123, 125, 135, 136, 139-142, 145, 147-149, 152-157 | 187.42 | |
| 富士市 | 飛砂防備保安林 | | 127 | 0.20 | |

Ⅱ 計画事項(富士)

| 市町名 | 制限林の種類 | 森林の所在(林班) | 面積 (ha) | 施業方法 |
|-------|-------------------------|--|----------|-----------|
| 富士市 | 防風保安林 | 60, 127 | 7.59 | 共通編に示すとおり |
| 富士市 | 潮害防備保安林 | 60, 127 | 53.85 | |
| 富士市 | 保健保安林 | 43, 46 | 78.70 | |
| 富士市 | 風致保安林 | 60, 76, 127 | 1.04 | |
| 富士市 | 砂防指定地 | 55, 61, 63, 68, 87, 89, 98, 107, 108, 111, 117-120, 126-128, 133-135, 137, 140, 144-147, 150 | 101.89 | |
| 富士宮市計 | | | 3,409.34 | |
| 富士宮市 | 水源かん養保安林 干害防備保安林 | 24 | 5.91 | |
| 富士宮市 | 水源かん養保安林 国立公園2種特別地域 | 19-25, 34, 35 | 287.80 | |
| 富士宮市 | 水源かん養保安林 | 9-21, 23, 24, 31, 35-39, 41-46, 48-51, 57, 58, 75, 79, 80, 89, 133, 202, 203, 262-265, 269, 270 | 2,364.36 | |
| 富士宮市 | 土砂流出防備保安林 砂防指定地 | 187, 257, 266, 267 | 11.30 | |
| 富士宮市 | 土砂流出防備保安林 国立公園2種特別地域 | 19 | 2.26 | |
| 富士宮市 | 土砂流出防備保安林 | 19, 46, 47, 63, 163, 185-187, 189, 190, 192, 193, 196, 211, 213-215, 217, 218, 222-227, 237, 241-243, 245-251, 253-257, 259, 263-269 | 378.42 | |
| 富士宮市 | 土砂崩壊防備保安林 砂防指定地 | 258 | 1.20 | |
| 富士宮市 | 土砂崩壊防備保安林 | 235, 256 | 5.19 | |
| 富士宮市 | 干害防備保安林 国立公園2種特別地域 | 20, 24, 25 | 47.31 | |
| 富士宮市 | 干害防備保安林 | 20 | 8.00 | |
| 富士宮市 | 落石防止保安林 | 179 | 0.93 | |
| 富士宮市 | 風致保安林 史跡名勝天然記念物 | 90 | 0.93 | |
| 富士宮市 | 風致保安林 | 90 | 0.05 | |
| 富士宮市 | 砂防指定地 | 89, 91-94, 187-189, 226, 228, 229, 257, 266-268 | 153.36 | |
| 富士宮市 | 国立公園2種特別地域 | 22, 23, 25, 26, 34, 35 | 46.24 | |
| 富士宮市 | 国立公園3種特別地域 | 133, 147 | 4.22 | |
| 富士宮市 | 風致地区(都市計画) | 176-178, 182 | 89.25 | |
| 富士宮市 | 史跡名勝天然記念物 | 90 | 1.37 | |
| 富士宮市 | 急傾斜地崩壊危険区域 | 220, 247 | 1.24 | |

(注) 自然公園及び自然環境保全地域についての詳細は、所管課にお問い合わせください。

別表 林道の開設及び拡張に関する計画

ア 林道の開設（森林基幹道）計画

令和3年4月1日発効の富土地域森林計画書のとおり。

イ 林道の開設（森林管理道）計画

令和3年4月1日発効の富土地域森林計画書のとおり。

ウ 林道の拡張（改良）計画

| 開設/ 拡張 | 種類 | 区分 | 位置 (市町) | 路線名 | 計画期 区分 | 箇所 数 | 利用区 域面積 | うち前半 5年分 | 改良の 種類 | 備考 |
|-----------|------|----|--------------------|-------|---------------|-------------------|------------|-------------|-------------------------|---------|
| 拡張 | 自動車道 | 改良 | 総数 | 57 路線 | 前期 後期 計 | 120 105 225 | 17,527 | | | |
| 拡張 | 自動車道 | 改良 | 東部農林 管内計 | 29 路線 | 前期 後期 計 | 74 66 140 | 8,278 | | | |
| 拡張 | 自動車道 | 改良 | 沼津市 計 | 6 路線 | 前期 後期 計 | 10 9 19 | 1,678 | | | |
| 拡張 | 自動車道 | 改良 | 沼津市 (旧沼津市) 計 | 2 路線 | 前期 後期 計 | 6 4 10 | 475 | | | |
| 拡張 | 自動車道 | 改良 | 沼津市 (旧沼津市) | 古宇河内 | 前期 後期 計 | 3 3 6 | 430 | ○ | 法面保全 局部改良 | |
| 拡張 | 自動車道 | 改良 | 沼津市 (旧沼津市) | 蟹沢洞 | 前期 後期 計 | 3 1 4 | 45 | ○ | 法面保全 局部改良 | |
| 拡張 | 自動車道 | 改良 | 沼津市 (旧戸田村) 計 | 4 路線 | 前期 後期 計 | 4 5 9 | 1,203 | | | |
| 拡張 | 自動車道 | 改良 | 沼津市 (旧戸田村) | 平戸洞 | 前期 後期 計 | - 1 1 | 161 | | 局部改良 | |
| 拡張 | 自動車道 | 改良 | 沼津市 (旧戸田村) | 空洞 | 前期 後期 計 | 2 - 2 | 58 | ○ | 法面保全 局部改良 | |
| 拡張 | 自動車道 | 改良 | 沼津市 (旧戸田村) | 舟山 | 前期 後期 計 | 2 2 4 | 271 | ○ | 局部改良 | |
| 拡張 | 自動車道 | 改良 | 沼津市 (旧戸田村) | 土肥戸田 | 前期 後期 計 | - 2 2 | 713 | | (1,250) 法面保全 局部改良 | |
| 拡張 | 自動車道 | 改良 | 三島市 計 | 3 路線 | 前期 後期 計 | 11 11 22 | 1,061 | | | |
| 拡張 | 自動車道 | 改良 | 三島市 | 北箱根山 | 前期 後期 計 | 1 1 2 | 824 | ○ | 局部改良 | (4,553) |
| 拡張 | 自動車道 | 改良 | 三島市 | 北原菅 | 前期 後期 計 | 5 5 10 | 45 | ○ | 局部改良 | |

Ⅱ 計画事項(富士)

| 開設/ 拡張 | 種類 | 区分 | 位置 (市町) | 路線名 | 計画期 区分 | 箇所 数 | 利用区 域面積 | うち前半 5年分 | 改良の 種類 | 備考 |
|-----------|------|----|------------|-------|---------------|----------------|------------|-------------|--------------|---------|
| 拡張 | 自動車道 | 改良 | 三島市 | 諏訪ノ台 | 前期 後期 計 | 5 5 10 | 192 | ○ | 局部改良 | |
| 拡張 | 自動車道 | 改良 | 御殿場市 計 | 4路線 | 前期 後期 計 | 9 9 18 | 1,589 | | | |
| 拡張 | 自動車道 | 改良 | 御殿場市 | 高内1号 | 前期 後期 計 | 3 3 6 | 69 | ○ | 法面保全 局部改良 | |
| 拡張 | 自動車道 | 改良 | 御殿場市 | 沢入 | 前期 後期 計 | 2 2 4 | 50 | ○ | 法面保全 局部改良 | |
| 拡張 | 自動車道 | 改良 | 御殿場市 | 北箱根山 | 前期 後期 計 | 2 2 4 | 1,338 | ○ | 法面保全 局部改良 | (4,553) |
| 拡張 | 自動車道 | 改良 | 御殿場市 | 金時 | 前期 後期 計 | 2 2 4 | 132 | ○ | 法面保全 局部改良 | |
| 拡張 | 自動車道 | 改良 | 裾野市 計 | 8路線 | 前期 後期 計 | 25 22 47 | 3,100 | | | |
| 拡張 | 自動車道 | 改良 | 裾野市 | 沢入 | 前期 後期 計 | 2 3 5 | 224 | ○ | 局部改良 | |
| 拡張 | 自動車道 | 改良 | 裾野市 | 田向 | 前期 後期 計 | 5 5 10 | 191 | ○ | 局部改良 | |
| 拡張 | 自動車道 | 改良 | 裾野市 | 鎧着山 | 前期 後期 計 | 2 1 3 | 39 | ○ | 局部改良 | |
| 拡張 | 自動車道 | 改良 | 裾野市 | ニッチ | 前期 後期 計 | 3 2 5 | 42 | ○ | 局部改良 | |
| 拡張 | 自動車道 | 改良 | 裾野市 | 檜の木坂 | 前期 後期 計 | 3 - 3 | 33 | ○ | 局部改良 | |
| 拡張 | 自動車道 | 改良 | 裾野市 | 下和田 | 前期 後期 計 | 2 3 5 | 209 | ○ | 局部改良 | |
| 拡張 | 自動車道 | 改良 | 裾野市 | 大沢入 | 前期 後期 計 | 5 5 10 | 338 | ○ | 局部改良 | |
| 拡張 | 自動車道 | 改良 | 裾野市 | 裾野愛鷹 | 前期 後期 計 | 3 3 6 | 2,024 | ○ | 法面保全 局部改良 | |
| 拡張 | 自動車道 | 改良 | 小山町 計 | 9路線 | 前期 後期 計 | 19 15 34 | 850 | | | |
| 拡張 | 自動車道 | 改良 | 小山町 | 生土不老山 | 前期 後期 計 | 2 5 7 | 194 | ○ | 法面保全 局部改良 | |
| 拡張 | 自動車道 | 改良 | 小山町 | 大沢 | 前期 後期 計 | 1 1 2 | 95 | ○ | 法面保全 局部改良 | |

Ⅱ 計画事項(富士)

| 開設/ 拡張 | 種類 | 区分 | 位置 (市町) | 路線名 | 計画期 区分 | 箇所 数 | 利用区 域面積 | うち前半 5年分 | 改良の 種類 | 備考 |
|-----------|------|----|--------------------|-------|---------------|----------------|------------|-------------|--------------|---------|
| 拡張 | 自動車道 | 改良 | 小山町 | 戦返 | 前期 後期 計 | 1 1 2 | 83 | ○ | 法面保全 局部改良 | |
| 拡張 | 自動車道 | 改良 | 小山町 | 角取 | 前期 後期 計 | 3 3 6 | 155 | ○ | 局部改良 | |
| 拡張 | 自動車道 | 改良 | 小山町 | 竹之下金時 | 前期 後期 計 | 3 - 3 | 49 | ○ | 局部改良 | |
| 拡張 | 自動車道 | 改良 | 小山町 | 奥の沢 | 前期 後期 計 | 2 2 4 | 67 | ○ | 局部改良 | |
| 拡張 | 自動車道 | 改良 | 小山町 | 中島 | 前期 後期 計 | 4 - 4 | 119 | ○ | 局部改良 | |
| 拡張 | 自動車道 | 改良 | 小山町 | 金時支 | 前期 後期 計 | 1 1 2 | 36 | ○ | 局部改良 | |
| 拡張 | 自動車道 | 改良 | 小山町 | 峯坂 | 前期 後期 計 | 2 2 4 | 52 | ○ | 局部改良 | |
| 拡張 | 自動車道 | 改良 | 富士農林 管内計 | 28 路線 | 前期 後期 計 | 46 39 85 | 9,249 | | | |
| 拡張 | 自動車道 | 改良 | 富士市 計 | 11 路線 | 前期 後期 計 | 18 26 44 | 2,863 | | | |
| 拡張 | 自動車道 | 改良 | 富士市 (旧富士市) 計 | 9 路線 | 前期 後期 計 | 12 17 29 | 2,666 | | | |
| 拡張 | 自動車道 | 改良 | 富士市 (旧富士市) | 黒坂 | 前期 後期 計 | 2 2 4 | 56 | ○ | 法面保全 局部改良 | |
| 拡張 | 自動車道 | 改良 | 富士市 (旧富士市) | 中里 | 前期 後期 計 | 2 2 4 | 651 | ○ | 法面保全 | |
| 拡張 | 自動車道 | 改良 | 富士市 (旧富士市) | 教植 | 前期 後期 計 | - 3 3 | 51 | | 局部改良 | |
| 拡張 | 自動車道 | 改良 | 富士市 (旧富士市) | 大渕 | 前期 後期 計 | 3 - 3 | 257 | ○ | 局部改良 | |
| 拡張 | 自動車道 | 改良 | 富士市 (旧富士市) | 押出尾根 | 前期 後期 計 | 1 2 3 | 158 | ○ | 法面保全 局部改良 | |
| 拡張 | 自動車道 | 改良 | 富士市 (旧富士市) | 間門 | 前期 後期 計 | 1 3 4 | 175 | ○ | 法面保全 局部改良 | |
| 拡張 | 自動車道 | 改良 | 富士市 (旧富士市) | 境塚岩倉 | 前期 後期 計 | 1 2 3 | 83 | ○ | 法面保全 局部改良 | |
| 拡張 | 自動車道 | 改良 | 富士市 (旧富士市) | 富士山麓 | 前期 後期 計 | 1 2 3 | 1,129 | ○ | 局部改良 | (2,470) |

Ⅱ 計画事項(富士)

| 開設/ 拡張 | 種類 | 区分 | 位置 (市町) | 路線名 | 計画期 区分 | 箇所 数 | 利用区 域面積 | うち前半 5年分 | 改良の 種類 | 備考 |
|-----------|------|----|----------------------|------------|---------------|----------------|------------|-------------|--------------|---------|
| 拡張 | 自動車道 | 改良 | 富士市 (旧富士市) | 大峯 | 前期 後期 計 | 1 1 2 | 106 | ○ | 局部改良 | |
| 拡張 | 自動車道 | 改良 | 富士市 (旧富士川町) 計 | 2 路線 | 前期 後期 計 | 6 9 15 | 197 | | | |
| 拡張 | 自動車道 | 改良 | 富士市 (旧富士川町) | 吉津金丸 | 前期 後期 計 | 4 6 10 | 131 | ○ | 法面保全 局部改良 | |
| 拡張 | 自動車道 | 改良 | 富士市 (旧富士川町) | 室野中山 | 前期 後期 計 | 2 3 5 | 66 | ○ | 法面保全 | |
| 拡張 | 自動車道 | 改良 | 富士宮市 計 | 18 路線 | 前期 後期 計 | 28 13 41 | 6,386 | | | |
| 拡張 | 自動車道 | 改良 | 富士宮市 (旧富士宮市) 計 | 12 路線 | 前期 後期 計 | 10 5 15 | 4,717 | | | |
| 拡張 | 自動車道 | 改良 | 富士宮市 (旧富士宮市) | 大洞 | 前期 後期 計 | 2 - 2 | 345 | ○ | 局部改良 | |
| 拡張 | 自動車道 | 改良 | 富士宮市 (旧富士宮市) | 西山 | 前期 後期 計 | - 2 2 | 125 | | 法面保全 局部改良 | |
| 拡張 | 自動車道 | 改良 | 富士宮市 (旧富士宮市) | 南草里 | 前期 後期 計 | 1 - 1 | 198 | ○ | 局部改良 | |
| 拡張 | 自動車道 | 改良 | 富士宮市 (旧富士宮市) | 湯之奥 猪之頭 | 前期 後期 計 | 1 1 2 | 2,296 | ○ | 法面保全 局部改良 | |
| 拡張 | 自動車道 | 改良 | 富士宮市 (旧富士宮市) | 飯盛 | 前期 後期 計 | 1 - 1 | 145 | ○ | 法面保全 | |
| 拡張 | 自動車道 | 改良 | 富士宮市 (旧富士宮市) | 天子ヶ岳 | 前期 後期 計 | 1 - 1 | 95 | ○ | 法面保全 局部改良 | (343) |
| 拡張 | 自動車道 | 改良 | 富士宮市 (旧富士宮市) | 坂林 | 前期 後期 計 | 1 - 1 | 75 | ○ | 法面保全 局部改良 | |
| 拡張 | 自動車道 | 改良 | 富士宮市 (旧富士宮市) | 大圃立沢 | 前期 後期 計 | - 1 1 | 264 | ○ | 局部改良 | |
| 拡張 | 自動車道 | 改良 | 富士宮市 (旧富士宮市) | 出水富士 | 前期 後期 計 | 1 - 1 | 392 | ○ | 局部改良 | |
| 拡張 | 自動車道 | 改良 | 富士宮市 (旧富士宮市) | 志田水横 | 前期 後期 計 | 1 - 1 | 86 | ○ | 局部改良 | |
| 拡張 | 自動車道 | 改良 | 富士宮市 (旧富士宮市) | 萩の久保 | 前期 後期 計 | - 1 1 | 31 | ○ | 局部改良 | |
| 拡張 | 自動車道 | 改良 | 富士宮市 (旧富士宮市) | 富士山麓 | 前期 後期 計 | 1 - 1 | 665 | ○ | 局部改良 | (2,470) |

Ⅱ 計画事項(富士)

| 開設/ 拡張 | 種類 | 区分 | 位置 (市町) | 路線名 | 計画期 区分 | 箇所 数 | 利用区 域面積 | うち前半 5年分 | 改良の 種類 | 備考 |
|-----------|------|----|---------------------|-----------|---------------|---------------|------------|-------------|--------------|----|
| 拡張 | 自動車道 | 改良 | 富士宮市 (旧芝川町) 計 | 6路線 | 前期 後期 計 | 18 8 26 | 1,669 | | | |
| 拡張 | 自動車道 | 改良 | 富士宮市 (旧芝川町) | 西沢 | 前期 後期 計 | 5 1 6 | 349 | ○ | 法面保全 局部改良 | |
| 拡張 | 自動車道 | 改良 | 富士宮市 (旧芝川町) | 石神峠 | 前期 後期 計 | 2 1 3 | 175 | ○ | 法面保全 局部改良 | |
| 拡張 | 自動車道 | 改良 | 富士宮市 (旧芝川町) | 長貫 | 前期 後期 計 | 1 1 2 | 32 | ○ | 法面保全 局部改良 | |
| 拡張 | 自動車道 | 改良 | 富士宮市 (旧芝川町) | 入山 | 前期 後期 計 | 3 1 4 | 909 | ○ | 法面保全 局部改良 | |
| 拡張 | 自動車道 | 改良 | 富士宮市 (旧芝川町) | 瓜島 | 前期 後期 計 | 4 3 7 | 158 | ○ | 法面保全 局部改良 | |
| 拡張 | 自動車道 | 改良 | 富士宮市 (旧芝川町) | 大多和 門野 | 前期 後期 計 | 3 1 4 | 46 | ○ | 法面保全 局部改良 | |

エ 林道の拡張（舗装）計画

令和4年4月1日発効の富土地域森林計画書のとおり。

(附) 参 考 資 料

1 森林の現況

(1) 齢級別森林資源表

| | | 齢級 | 総数 | 1 齢級 | 2 齢級 | 3 齢級 | 4 齢級 | 5 齢級 | 6 齢級 | 7 齢級 | 8 齢級 | |
|-----------|---------|-----|-----------|-----------|--------|-------|--------|--------|--------|--------|--------|--------|
| 富 士 計 画 区 | 総 数 | 面積 | 55,380.09 | | | | | | | | | |
| | | 材積 | 14,086 | | | | | | | | | |
| | | 成長量 | 205,554 | | | | | | | | | |
| 立 木 | 人 数 | 計 | 面積 | 53,602.55 | 187.41 | 75.08 | 101.77 | 133.99 | 325.22 | 232.95 | 192.53 | 947.02 |
| | | | 材積 | 14,086 | 2 | 2 | 5 | 9 | 29 | 22 | 26 | 114 |
| | | | 成長量 | 205,554 | 685 | 296 | 425 | 558 | 1,355 | 919 | 1,050 | 3,120 |
| | | 針 | 面積 | 39,514.91 | 161.50 | 57.38 | 77.60 | 119.37 | 306.03 | 188.22 | 178.67 | 484.36 |
| | | | 材積 | 12,556 | 2 | 1 | 4 | 8 | 28 | 19 | 25 | 83 |
| | | | 成長量 | 191,290 | 665 | 236 | 341 | 515 | 1,310 | 852 | 1,033 | 2,657 |
| | | 広 | 面積 | 14,087.64 | 25.91 | 17.70 | 24.17 | 14.62 | 19.19 | 44.73 | 13.86 | 462.66 |
| | | | 材積 | 1,529 | 0 | 0 | 1 | 1 | 1 | 3 | 1 | 31 |
| | | | 成長量 | 14,263 | 20 | 60 | 83 | 43 | 46 | 67 | 16 | 463 |
| | 工 業 用 林 | 計 | 面積 | 39,843.16 | 185.43 | 71.72 | 101.77 | 132.51 | 324.08 | 212.07 | 185.29 | 527.09 |
| | | | 材積 | 12,572 | 2 | 2 | 5 | 9 | 29 | 20 | 26 | 87 |
| | | | 成長量 | 191,765 | 685 | 289 | 425 | 554 | 1,353 | 886 | 1,042 | 2,698 |
| | | 針 | 面積 | 39,444.14 | 161.50 | 57.38 | 77.60 | 119.16 | 306.03 | 188.22 | 178.67 | 483.92 |
| | | | 材積 | 12,537 | 2 | 1 | 4 | 8 | 28 | 19 | 25 | 83 |
| | | | 成長量 | 191,208 | 665 | 236 | 341 | 515 | 1,310 | 852 | 1,033 | 2,654 |
| | | 広 | 面積 | 399.02 | 23.93 | 14.34 | 24.17 | 13.35 | 18.05 | 23.85 | 6.62 | 43.17 |
| | | | 材積 | 34 | 0 | 0 | 1 | 1 | 1 | 1 | 1 | 4 |
| | | | 成長量 | 557 | 20 | 53 | 83 | 40 | 43 | 34 | 9 | 43 |
| | 単 層 林 | 計 | 面積 | 39735.33 | 180.48 | 71.17 | 98.09 | 130.98 | 319.00 | 200.35 | 165.21 | 527.07 |
| | | | 材積 | 12,546 | 2 | 2 | 5 | 9 | 29 | 19 | 23 | 87 |
| | | | 成長量 | 191,222 | 663 | 287 | 413 | 548 | 1,332 | 826 | 922 | 2,697 |
| | | 針 | 面積 | 39339.78 | 156.55 | 56.83 | 76.81 | 117.83 | 301.15 | 176.68 | 158.59 | 483.90 |
| | | | 材積 | 12,512 | 2 | 1 | 4 | 8 | 28 | 17 | 22 | 83 |
| | | | 成長量 | 190,675 | 643 | 234 | 338 | 509 | 1,289 | 792 | 913 | 2,654 |
| | | 広 | 面積 | 395.55 | 23.93 | 14.34 | 21.28 | 13.15 | 17.85 | 23.67 | 6.62 | 43.17 |
| | | | 材積 | 34 | 0 | 0 | 1 | 1 | 1 | 1 | 1 | 4 |
| | | | 成長量 | 547 | 20 | 53 | 75 | 39 | 43 | 34 | 9 | 43 |
| 複 層 林 | 計 | 面積 | 107.83 | 4.95 | 0.55 | 3.68 | 1.53 | 5.08 | 11.72 | 20.08 | 0.02 | |
| | | 材積 | 26 | 0 | 0 | 0 | 0 | 0 | 1 | 3 | 0 | |
| | | 成長量 | 543 | 21 | 2 | 12 | 6 | 21 | 60 | 120 | 0 | |
| | 針 | 面積 | 104.36 | 4.95 | 0.55 | 0.79 | 1.33 | 4.88 | 11.54 | 20.08 | 0.02 | |
| | | 材積 | 26 | 0 | 0 | 0 | 0 | 0 | 1 | 3 | 0 | |
| | | 成長量 | 533 | 21 | 2 | 3 | 6 | 20 | 60 | 120 | 0 | |
| | 広 | 面積 | 3.47 | 0.00 | 0.00 | 2.89 | 0.20 | 0.20 | 0.18 | 0.00 | 0.00 | |
| | | 材積 | 0 | 0 | 0 | 0 | 0 | 0 | 0 | 0 | 0 | |
| | | 成長量 | 10 | 0 | 0 | 9 | 1 | 1 | 0 | 0 | 0 | |
| 天 然 林 | 計 | 面積 | 13759.39 | 1.98 | 3.36 | 0.00 | 1.48 | 1.14 | 20.88 | 7.24 | 419.93 | |
| | | 材積 | 1,514 | 0 | 0 | 0 | 0 | 0 | 1 | 0 | 28 | |
| | | 成長量 | 13,788 | 0 | 7 | 0 | 4 | 2 | 34 | 7 | 422 | |
| | 針 | 面積 | 70.77 | 0.00 | 0.00 | 0.00 | 0.21 | 0.00 | 0.00 | 0.00 | 0.44 | |
| | | 材積 | 19 | 0 | 0 | 0 | 0 | 0 | 0 | 0 | 0 | |
| | | 成長量 | 82 | 0 | 0 | 0 | 1 | 0 | 0 | 0 | 2 | |
| | 広 | 面積 | 13688.62 | 1.98 | 3.36 | 0.00 | 1.27 | 1.14 | 20.88 | 7.24 | 419.49 | |
| | | 材積 | 1,495 | 0 | 0 | 0 | 0 | 0 | 1 | 0 | 28 | |
| | | 成長量 | 13,706 | 0 | 7 | 0 | 3 | 2 | 34 | 7 | 420 | |
| 単 層 林 | 計 | 面積 | 0.80 | 0.45 | 0.00 | 0.00 | 0.00 | 0.00 | 0.03 | 0.32 | 0.00 | |
| | | 材積 | 0 | 0 | 0 | 0 | 0 | 0 | 0 | 0 | 0 | |
| | | 成長量 | 0 | 0 | 0 | 0 | 0 | 0 | 0 | 0 | 0 | |
| | 針 | 面積 | 0.00 | 0.00 | 0.00 | 0.00 | 0.00 | 0.00 | 0.00 | 0.00 | 0.00 | |
| | | 材積 | 0 | 0 | 0 | 0 | 0 | 0 | 0 | 0 | 0 | |
| | | 成長量 | 0 | 0 | 0 | 0 | 0 | 0 | 0 | 0 | 0 | |
| | 広 | 面積 | 0.80 | 0.45 | 0.00 | 0.00 | 0.00 | 0.00 | 0.00 | 0.03 | 0.32 | |
| | | 材積 | 0 | 0 | 0 | 0 | 0 | 0 | 0 | 0 | 0 | |
| | | 成長量 | 0 | 0 | 0 | 0 | 0 | 0 | 0 | 0 | 0 | |
| 複 層 林 | 計 | 面積 | 1491.53 | 0.11 | 0.00 | 0.00 | 0.49 | 0.61 | 9.19 | 0.00 | 14.68 | |
| | | 材積 | 162 | 0 | 0 | 0 | 0 | 0 | 0 | 0 | 1 | |
| | | 成長量 | 1,494 | 0 | 0 | 0 | 1 | 1 | 10 | 0 | 15 | |
| | 針 | 面積 | 0.00 | 0.00 | 0.00 | 0.00 | 0.00 | 0.00 | 0.00 | 0.00 | 0.00 | |
| | | 材積 | 0 | 0 | 0 | 0 | 0 | 0 | 0 | 0 | 0 | |
| | | 成長量 | 0 | 0 | 0 | 0 | 0 | 0 | 0 | 0 | 0 | |
| | 広 | 面積 | 1491.53 | 0.11 | 0.00 | 0.00 | 0.49 | 0.61 | 9.19 | 0.00 | 14.68 | |
| | | 材積 | 162 | 0 | 0 | 0 | 0 | 0 | 0 | 0 | 1 | |
| | | 成長量 | 1,494 | 0 | 0 | 0 | 1 | 1 | 10 | 0 | 15 | |
| 天 然 生 林 | 計 | 面積 | 12267.06 | 1.42 | 3.36 | 0.00 | 0.99 | 0.53 | 11.66 | 6.92 | 405.25 | |
| | | 材積 | 1,352 | 0 | 0 | 0 | 0 | 0 | 1 | 0 | 27 | |
| | | 成長量 | 12,294 | 0 | 7 | 0 | 3 | 1 | 23 | 7 | 407 | |
| | 針 | 面積 | 70.77 | 0.00 | 0.00 | 0.00 | 0.21 | 0.00 | 0.00 | 0.00 | 0.44 | |
| | | 材積 | 19 | 0 | 0 | 0 | 0 | 0 | 0 | 0 | 0 | |
| | | 成長量 | 82 | 0 | 0 | 0 | 1 | 0 | 0 | 0 | 2 | |
| | 広 | 面積 | 12196.29 | 1.42 | 3.36 | 0.00 | 0.78 | 0.53 | 11.66 | 6.92 | 404.81 | |
| | | 材積 | 1,333 | 0 | 0 | 0 | 0 | 0 | 1 | 0 | 27 | |
| | | 成長量 | 12,212 | 0 | 7 | 0 | 2 | 1 | 23 | 7 | 405 | |
| 竹 林 | | 面積 | 497.54 | | | | | | | | | |
| 無 立 木 地 | 総 数 | 面積 | 1,116.46 | | | | | | | | | |
| | 伐 跡 | 面積 | 20.96 | | | | | | | | | |
| | 未 立 木 地 | 面積 | 1,095.50 | | | | | | | | | |
| 更 新 困 難 地 | | 面積 | 163.54 | | | | | | | | | |

(単位 面積: ha、材積: 千 m³、成長量: m³)

| 9 齡級 | 1 0 齡級 | 1 1 齡級 | 1 2 齡級 | 1 3 齡級 | 1 4 齡級 | 1 5 齡級 | 1 6 齡級 | 1 7 齡級 | 1 8 齡級 | 1 9 齡級 | 2 0 齡級 | 2 1 齡級以上 |
|--------|--------|---------|---------|----------|----------|---------|---------|---------|---------|--------|--------|----------|
| | | | | | | | | | | | | |
| | | | | | | | | | | | | |
| | | | | | | | | | | | | |
| 997.88 | 951.44 | 2291.50 | 5439.84 | 10854.51 | 11185.59 | 8231.07 | 4055.49 | 3217.98 | 1613.67 | 880.01 | 610.87 | 1076.73 |
| 156 | 187 | 514 | 1,392 | 2,980 | 3,044 | 2,185 | 1,119 | 1,025 | 518 | 281 | 186 | 290 |
| 3,811 | 4,104 | 9,999 | 23,681 | 47,374 | 44,011 | 28,744 | 13,341 | 11,659 | 5,525 | 2,709 | 1,111 | 1,077 |
| 711.51 | 805.81 | 1963.45 | 4824.26 | 9235.64 | 8243.03 | 5135.70 | 2437.73 | 2269.39 | 1044.86 | 524.70 | 309.30 | 436.40 |
| 136 | 175 | 485 | 1,332 | 2,816 | 2,738 | 1,847 | 931 | 909 | 445 | 234 | 145 | 193 |
| 3,525 | 3,958 | 9,671 | 23,066 | 45,755 | 41,069 | 25,649 | 11,724 | 10,710 | 4,956 | 2,354 | 809 | 436 |
| 286.37 | 145.63 | 328.05 | 615.58 | 1618.87 | 2942.56 | 3095.37 | 1617.76 | 948.59 | 568.81 | 355.31 | 301.57 | 640.33 |
| 21 | 12 | 29 | 60 | 164 | 306 | 338 | 188 | 116 | 73 | 47 | 41 | 98 |
| 286 | 146 | 328 | 616 | 1,619 | 2,943 | 3,095 | 1,618 | 949 | 569 | 355 | 302 | 640 |
| 723.71 | 811.21 | 1967.62 | 4867.82 | 9279.95 | 8287.97 | 5160.03 | 2440.82 | 2268.90 | 1041.53 | 514.23 | 306.60 | 432.81 |
| 137 | 175 | 485 | 1,337 | 2,821 | 2,742 | 1,847 | 930 | 908 | 444 | 231 | 144 | 191 |
| 3,537 | 3,964 | 9,675 | 23,109 | 45,800 | 41,110 | 25,670 | 11,727 | 10,708 | 4,953 | 2,343 | 806 | 433 |
| 711.43 | 805.81 | 1963.45 | 4824.04 | 9230.92 | 8233.64 | 5116.51 | 2430.91 | 2264.38 | 1041.23 | 514.23 | 305.69 | 429.42 |
| 136 | 175 | 485 | 1,332 | 2,815 | 2,736 | 1,842 | 929 | 908 | 444 | 231 | 144 | 190 |
| 3,525 | 3,958 | 9,671 | 23,065 | 45,750 | 41,056 | 25,626 | 11,717 | 10,704 | 4,952 | 2,343 | 805 | 429 |
| 12.28 | 5.40 | 4.17 | 43.78 | 49.03 | 54.33 | 43.52 | 9.91 | 4.52 | 0.30 | 0.00 | 0.91 | 3.39 |
| 1 | 1 | 0 | 5 | 5 | 6 | 5 | 1 | 1 | 0 | 0 | 0 | 1 |
| 12 | 5 | 4 | 44 | 49 | 54 | 44 | 10 | 5 | 0 | 0 | 1 | 3 |
| 720.50 | 809.04 | 1967.62 | 4867.82 | 9275.94 | 8256.90 | 5149.07 | 2437.93 | 2268.80 | 1037.23 | 514.23 | 305.09 | 432.81 |
| 136 | 175 | 485 | 1,337 | 2,820 | 2,732 | 1,842 | 929 | 908 | 442 | 231 | 143 | 191 |
| 3,519 | 3,953 | 9,675 | 23,109 | 45,778 | 40,955 | 25,614 | 11,712 | 10,708 | 4,931 | 2,343 | 804 | 433 |
| 708.22 | 803.64 | 1963.45 | 4824.04 | 9226.91 | 8202.57 | 5105.55 | 2428.02 | 2264.28 | 1036.93 | 514.23 | 304.18 | 429.42 |
| 135 | 174 | 485 | 1,332 | 2,814 | 2,726 | 1,837 | 928 | 908 | 442 | 231 | 143 | 190 |
| 3,507 | 3,947 | 9,671 | 23,065 | 45,729 | 40,900 | 25,570 | 11,702 | 10,703 | 4,931 | 2,343 | 803 | 429 |
| 12.28 | 5.40 | 4.17 | 43.78 | 49.03 | 54.33 | 43.52 | 9.91 | 4.52 | 0.30 | 0.00 | 0.91 | 3.39 |
| 1 | 1 | 0 | 5 | 5 | 6 | 5 | 1 | 1 | 0 | 0 | 0 | 1 |
| 12 | 5 | 4 | 44 | 49 | 54 | 44 | 10 | 5 | 0 | 0 | 1 | 3 |
| 3.21 | 2.17 | 0.00 | 0.00 | 4.01 | 31.07 | 10.96 | 2.89 | 0.10 | 4.30 | 0.00 | 1.51 | 0.00 |
| 1 | 0 | 0 | 0 | 1 | 10 | 4 | 1 | 0 | 2 | 0 | 1 | 0 |
| 18 | 11 | 0 | 0 | 22 | 155 | 56 | 14 | 1 | 22 | 0 | 2 | 0 |
| 3.21 | 2.17 | 0.00 | 0.00 | 4.01 | 31.07 | 10.96 | 2.89 | 0.10 | 4.30 | 0.00 | 1.51 | 0.00 |
| 1 | 0 | 0 | 0 | 1 | 10 | 4 | 1 | 0 | 2 | 0 | 1 | 0 |
| 18 | 11 | 0 | 0 | 22 | 155 | 56 | 14 | 1 | 22 | 0 | 2 | 0 |
| 0.00 | 0.00 | 0.00 | 0.00 | 0.00 | 0.00 | 0.00 | 0.00 | 0.00 | 0.00 | 0.00 | 0.00 | 0.00 |
| 0 | 0 | 0 | 0 | 0 | 0 | 0 | 0 | 0 | 0 | 0 | 0 | 0 |
| 0 | 0 | 0 | 0 | 0 | 0 | 0 | 0 | 0 | 0 | 0 | 0 | 0 |
| 274.17 | 140.23 | 323.88 | 572.02 | 1574.56 | 2897.62 | 3071.04 | 1614.67 | 949.08 | 572.14 | 365.78 | 304.27 | 643.92 |
| 20 | 12 | 29 | 55 | 159 | 302 | 338 | 188 | 117 | 74 | 50 | 42 | 99 |
| 274 | 140 | 324 | 572 | 1,575 | 2,901 | 3,075 | 1,615 | 950 | 572 | 366 | 304 | 644 |
| 0.08 | 0.00 | 0.00 | 0.22 | 4.72 | 9.39 | 19.19 | 6.82 | 5.01 | 3.63 | 10.47 | 3.61 | 6.98 |
| 0 | 0 | 0 | 0 | 1 | 2 | 5 | 2 | 1 | 1 | 3 | 1 | 2 |
| 0 | 0 | 0 | 0 | 5 | 13 | 23 | 7 | 6 | 4 | 10 | 4 | 7 |
| 274.09 | 140.23 | 323.88 | 571.80 | 1569.84 | 2888.23 | 3051.85 | 1607.85 | 944.07 | 568.51 | 355.31 | 300.66 | 636.94 |
| 20 | 12 | 29 | 55 | 158 | 300 | 333 | 186 | 115 | 73 | 47 | 41 | 97 |
| 274 | 140 | 324 | 572 | 1,570 | 2,888 | 3,052 | 1,608 | 944 | 569 | 355 | 301 | 637 |
| 0.00 | 0.00 | 0.00 | 0.00 | 0.00 | 0.00 | 0.00 | 0.00 | 0.00 | 0.00 | 0.00 | 0.00 | 0.00 |
| 0 | 0 | 0 | 0 | 0 | 0 | 0 | 0 | 0 | 0 | 0 | 0 | 0 |
| 0 | 0 | 0 | 0 | 0 | 0 | 0 | 0 | 0 | 0 | 0 | 0 | 0 |
| 0.00 | 0.00 | 0.00 | 0.00 | 0.00 | 0.00 | 0.00 | 0.00 | 0.00 | 0.00 | 0.00 | 0.00 | 0.00 |
| 0 | 0 | 0 | 0 | 0 | 0 | 0 | 0 | 0 | 0 | 0 | 0 | 0 |
| 0 | 0 | 0 | 0 | 0 | 0 | 0 | 0 | 0 | 0 | 0 | 0 | 0 |
| 0.00 | 0.00 | 0.00 | 0.00 | 0.00 | 0.00 | 0.00 | 0.00 | 0.00 | 0.00 | 0.00 | 0.00 | 0.00 |
| 0 | 0 | 0 | 0 | 0 | 0 | 0 | 0 | 0 | 0 | 0 | 0 | 0 |
| 0 | 0 | 0 | 0 | 0 | 0 | 0 | 0 | 0 | 0 | 0 | 0 | 0 |
| 28.95 | 50.99 | 53.28 | 87.18 | 298.49 | 536.00 | 319.14 | 63.40 | 17.91 | 9.75 | 0.97 | 0.39 | 0.00 |
| 2 | 4 | 5 | 9 | 31 | 60 | 37 | 8 | 2 | 1 | 0 | 0 | 0 |
| 29 | 51 | 53 | 87 | 298 | 536 | 319 | 63 | 18 | 10 | 1 | 0 | 0 |
| 0.00 | 0.00 | 0.00 | 0.00 | 0.00 | 0.00 | 0.00 | 0.00 | 0.00 | 0.00 | 0.00 | 0.00 | 0.00 |
| 0 | 0 | 0 | 0 | 0 | 0 | 0 | 0 | 0 | 0 | 0 | 0 | 0 |
| 0 | 0 | 0 | 0 | 0 | 0 | 0 | 0 | 0 | 0 | 0 | 0 | 0 |
| 28.95 | 50.99 | 53.28 | 87.18 | 298.49 | 536.00 | 319.14 | 63.40 | 17.91 | 9.75 | 0.97 | 0.39 | 0.00 |
| 2 | 4 | 5 | 9 | 31 | 60 | 37 | 8 | 2 | 1 | 0 | 0 | 0 |
| 29 | 51 | 53 | 87 | 298 | 536 | 319 | 63 | 18 | 10 | 1 | 0 | 0 |
| 245.22 | 89.24 | 270.60 | 484.84 | 1276.07 | 2361.62 | 2751.90 | 1551.27 | 931.17 | 562.39 | 364.81 | 303.88 | 643.92 |
| 18 | 7 | 24 | 46 | 128 | 242 | 300 | 180 | 114 | 73 | 50 | 42 | 99 |
| 245 | 89 | 271 | 485 | 1,276 | 2,365 | 2,756 | 1,551 | 932 | 562 | 365 | 304 | 644 |
| 0.08 | 0.00 | 0.00 | 0.22 | 4.72 | 9.39 | 19.19 | 6.82 | 5.01 | 3.63 | 10.47 | 3.61 | 6.98 |
| 0 | 0 | 0 | 0 | 1 | 2 | 5 | 2 | 1 | 1 | 3 | 1 | 2 |
| 0 | 0 | 0 | 0 | 5 | 13 | 23 | 7 | 6 | 4 | 10 | 4 | 7 |
| 245.14 | 89.24 | 270.60 | 484.62 | 1271.35 | 2352.23 | 2732.71 | 1544.45 | 926.16 | 558.76 | 354.34 | 300.27 | 636.94 |
| 18 | 7 | 24 | 46 | 127 | 240 | 295 | 178 | 113 | 72 | 47 | 41 | 97 |
| 245 | 89 | 271 | 485 | 1,271 | 2,352 | 2,733 | 1,544 | 926 | 559 | 354 | 300 | 637 |

(注) 1 数値は、四捨五入により計が一致しない場合がある。
 2 「針」は針葉樹を、「広」は広葉樹を示す。

【東部農林事務所管内】

| | | 齡級 | 總數 | 1齡級 | 2齡級 | 3齡級 | 4齡級 | 5齡級 | 6齡級 | 7齡級 | 8齡級 | | |
|--------------|-------|-----------|----------|-----------|-----------|------|------|-------|-------|--------|--------|--------|--------|
| 東部農林管内 總數 | 面積 | 26,976.01 | | | | | | | | | | | |
| | 材積 | 6,304 | | | | | | | | | | | |
| | 成長量 | 89,601 | | | | | | | | | | | |
| 立木 | 總數 | 計 | 面積 | 26,005.18 | 7.46 | 9.64 | 3.28 | 9.61 | 29.89 | 63.41 | 55.43 | 538.88 | |
| | | 材積 | 6,304 | 0 | 0 | 0 | 1 | 2 | 5 | 7 | 54 | | |
| | | 成長量 | 89,601 | 18 | 33 | 10 | 37 | 110 | 189 | 254 | 1,363 | | |
| | | 針 | 面積 | 17,453.98 | 3.65 | 4.45 | 0.09 | 8.28 | 26.94 | 28.63 | 47.98 | 200.57 | |
| | | 材積 | 5,401 | 0 | 0 | 0 | 1 | 2 | 3 | 6 | 33 | | |
| | | 成長量 | 81,021 | 18 | 21 | 0 | 34 | 104 | 140 | 246 | 1,024 | | |
| | 広 | 面積 | 8,551.20 | 3.81 | 5.19 | 3.19 | 1.33 | 2.95 | 34.78 | 7.45 | 338.31 | | |
| | 材積 | 903 | 0 | 0 | 0 | 0 | 0 | 2 | 0 | 21 | | | |
| | 成長量 | 8,580 | 0 | 11 | 9 | 4 | 7 | 49 | 7 | 338 | | | |
| | 人 | 總數 | 計 | 面積 | 17,556.83 | 5.69 | 6.28 | 3.28 | 9.12 | 28.75 | 42.69 | 48.87 | 207.16 |
| | | | 材積 | 5,401 | 0 | 0 | 0 | 1 | 2 | 4 | 6 | 34 | |
| | | | 成長量 | 81,128 | 18 | 26 | 10 | 36 | 108 | 156 | 247 | 1,031 | |
| 針 | | | 面積 | 17,397.84 | 3.65 | 4.45 | 0.09 | 8.28 | 26.94 | 28.63 | 47.98 | 200.57 | |
| 材積 | | | 5,386 | 0 | 0 | 0 | 1 | 2 | 3 | 6 | 33 | | |
| 成長量 | | | 80,956 | 18 | 21 | 0 | 34 | 104 | 140 | 246 | 1,024 | | |
| 広 | | 面積 | 158.99 | 2.04 | 1.83 | 3.19 | 0.84 | 1.81 | 14.06 | 0.89 | 6.59 | | |
| 材積 | | 16 | 0 | 0 | 0 | 0 | 0 | 1 | 0 | 1 | | | |
| 成長量 | | 172 | 0 | 5 | 9 | 3 | 4 | 16 | 1 | 7 | | | |
| 育成 單層林 | | 計 | 面積 | 17547.65 | 5.69 | 5.73 | 0.39 | 9.12 | 28.55 | 42.69 | 48.87 | 207.16 | |
| | | 材積 | 5,399 | 0 | 0 | 0 | 1 | 2 | 4 | 6 | 34 | | |
| | | 成長量 | 81,089 | 18 | 24 | 1 | 36 | 107 | 156 | 247 | 1,031 | | |
| | 針 | 面積 | 17391.75 | 3.65 | 3.90 | 0.09 | 8.28 | 26.94 | 28.63 | 47.98 | 200.57 | | |
| | 材積 | 5,383 | 0 | 0 | 0 | 1 | 2 | 3 | 6 | 33 | | | |
| | 成長量 | 80,926 | 18 | 19 | 0 | 34 | 104 | 140 | 246 | 1,024 | | | |
| 広 | 面積 | 155.90 | 2.04 | 1.83 | 0.30 | 0.84 | 1.61 | 14.06 | 0.89 | 6.59 | | | |
| 材積 | 16 | 0 | 0 | 0 | 0 | 0 | 1 | 0 | 1 | | | | |
| 成長量 | 163 | 0 | 5 | 1 | 3 | 4 | 16 | 1 | 7 | | | | |
| 育成 複層林 | 計 | 面積 | 9.18 | 0.00 | 0.55 | 2.89 | 0.00 | 0.20 | 0.00 | 0.00 | 0.00 | | |
| | 材積 | 3 | 0 | 0 | 0 | 0 | 0 | 0 | 0 | 0 | | | |
| | 成長量 | 39 | 0 | 2 | 9 | 0 | 1 | 0 | 0 | 0 | | | |
| | 針 | 面積 | 6.09 | 0.00 | 0.55 | 0.00 | 0.00 | 0.00 | 0.00 | 0.00 | 0.00 | | |
| | 材積 | 3 | 0 | 0 | 0 | 0 | 0 | 0 | 0 | 0 | | | |
| | 成長量 | 30 | 0 | 2 | 0 | 0 | 0 | 0 | 0 | 0 | | | |
| 広 | 面積 | 3.09 | 0.00 | 0.00 | 2.89 | 0.00 | 0.20 | 0.00 | 0.00 | 0.00 | | | |
| 材積 | 0 | 0 | 0 | 0 | 0 | 0 | 0 | 0 | 0 | | | | |
| 成長量 | 9 | 0 | 0 | 9 | 0 | 1 | 0 | 0 | 0 | | | | |
| 地 | 天然林 | 總數 | 計 | 面積 | 8448.35 | 1.77 | 3.36 | 0.00 | 0.49 | 1.14 | 20.72 | 6.56 | 331.72 |
| | | | 材積 | 903 | 0 | 0 | 0 | 0 | 0 | 1 | 0 | 21 | |
| | | | 成長量 | 8,473 | 0 | 7 | 0 | 1 | 2 | 33 | 7 | 332 | |
| | | | 針 | 面積 | 56.14 | 0.00 | 0.00 | 0.00 | 0.00 | 0.00 | 0.00 | 0.00 | 0.00 |
| | | | 材積 | 15 | 0 | 0 | 0 | 0 | 0 | 0 | 0 | 0 | |
| | | | 成長量 | 65 | 0 | 0 | 0 | 0 | 0 | 0 | 0 | 0 | |
| | | 広 | 面積 | 8392.21 | 1.77 | 3.36 | 0.00 | 0.49 | 1.14 | 20.72 | 6.56 | 331.72 | |
| | | 材積 | 888 | 0 | 0 | 0 | 0 | 0 | 1 | 0 | 21 | | |
| | | 成長量 | 8,408 | 0 | 7 | 0 | 1 | 2 | 33 | 7 | 332 | | |
| | | 育成 單層林 | 計 | 面積 | 0.61 | 0.45 | 0.00 | 0.00 | 0.00 | 0.00 | 0.03 | 0.13 | 0.00 |
| | | | 材積 | 0 | 0 | 0 | 0 | 0 | 0 | 0 | 0 | 0 | |
| | | | 成長量 | 0 | 0 | 0 | 0 | 0 | 0 | 0 | 0 | 0 | |
| | 針 | | 面積 | 0.00 | 0.00 | 0.00 | 0.00 | 0.00 | 0.00 | 0.00 | 0.00 | 0.00 | |
| | 材積 | | 0 | 0 | 0 | 0 | 0 | 0 | 0 | 0 | 0 | | |
| | 成長量 | | 0 | 0 | 0 | 0 | 0 | 0 | 0 | 0 | 0 | | |
| | 広 | 面積 | 0.61 | 0.45 | 0.00 | 0.00 | 0.00 | 0.00 | 0.03 | 0.13 | 0.00 | | |
| | 材積 | 0 | 0 | 0 | 0 | 0 | 0 | 0 | 0 | 0 | | | |
| | 成長量 | 0 | 0 | 0 | 0 | 0 | 0 | 0 | 0 | 0 | | | |
| | 林 | 育成 複層林 | 計 | 面積 | 1046.93 | 0.11 | 0.00 | 0.00 | 0.49 | 0.61 | 9.19 | 0.00 | 6.32 |
| | | | 材積 | 113 | 0 | 0 | 0 | 0 | 0 | 0 | 0 | 0 | |
| | | | 成長量 | 1,049 | 0 | 0 | 0 | 1 | 1 | 10 | 0 | 6 | |
| | | | 針 | 面積 | 0.00 | 0.00 | 0.00 | 0.00 | 0.00 | 0.00 | 0.00 | 0.00 | 0.00 |
| | | | 材積 | 0 | 0 | 0 | 0 | 0 | 0 | 0 | 0 | 0 | |
| | | | 成長量 | 0 | 0 | 0 | 0 | 0 | 0 | 0 | 0 | 0 | |
| 広 | | 面積 | 1046.93 | 0.11 | 0.00 | 0.00 | 0.49 | 0.61 | 9.19 | 0.00 | 6.32 | | |
| 材積 | | 113 | 0 | 0 | 0 | 0 | 0 | 0 | 0 | 0 | | | |
| 成長量 | | 1,049 | 0 | 0 | 0 | 1 | 1 | 10 | 0 | 6 | | | |
| 天然 生林 | | 計 | 面積 | 7400.81 | 1.21 | 3.36 | 0.00 | 0.00 | 0.53 | 11.50 | 6.43 | 325.40 | |
| | | 材積 | 790 | 0 | 0 | 0 | 0 | 0 | 1 | 0 | 20 | | |
| | | 成長量 | 7,424 | 0 | 7 | 0 | 0 | 1 | 23 | 6 | 325 | | |
| | 針 | 面積 | 56.14 | 0.00 | 0.00 | 0.00 | 0.00 | 0.00 | 0.00 | 0.00 | 0.00 | | |
| | 材積 | 15 | 0 | 0 | 0 | 0 | 0 | 0 | 0 | 0 | | | |
| | 成長量 | 65 | 0 | 0 | 0 | 0 | 0 | 0 | 0 | 0 | | | |
| 広 | 面積 | 7344.67 | 1.21 | 3.36 | 0.00 | 0.00 | 0.53 | 11.50 | 6.43 | 325.40 | | | |
| 材積 | 774 | 0 | 0 | 0 | 0 | 0 | 1 | 0 | 20 | | | | |
| 成長量 | 7,359 | 0 | 7 | 0 | 0 | 1 | 23 | 6 | 325 | | | | |
| 竹林 | | 面積 | 296.13 | | | | | | | | | | |
| 無立木地 | 總數 | 面積 | 529.41 | | | | | | | | | | |
| | 伐跡 | 面積 | 2.98 | | | | | | | | | | |
| | 未立木地 | 面積 | 526.43 | | | | | | | | | | |
| 更新困難地 | 面積 | 145.29 | | | | | | | | | | | |

(単位 面積: ha、材積: 千 m³、成長量: m³)

| 9 齢級 | 1 0 齢級 | 1 1 齢級 | 1 2 齢級 | 1 3 齢級 | 1 4 齢級 | 1 5 齢級 | 1 6 齢級 | 1 7 齢級 | 1 8 齢級 | 1 9 齢級 | 2 0 齢級 | 2 1 齢級以上 |
|--------|--------|---------|---------|---------|---------|---------|---------|---------|--------|--------|--------|----------|
| 555.73 | 436.05 | 1072.34 | 2295.07 | 5297.89 | 5868.37 | 4151.06 | 1918.99 | 1621.37 | 858.77 | 477.50 | 306.82 | 427.62 |
| 77 | 76 | 219 | 539 | 1,361 | 1,479 | 960 | 450 | 444 | 242 | 157 | 95 | 135 |
| 1,888 | 1,692 | 4,291 | 9,302 | 21,677 | 21,290 | 12,436 | 5,167 | 4,839 | 2,509 | 1,520 | 549 | 428 |
| 352.09 | 339.91 | 850.42 | 1972.10 | 4294.69 | 3976.42 | 2192.63 | 935.08 | 977.35 | 485.33 | 315.62 | 174.16 | 267.59 |
| 63 | 68 | 200 | 508 | 1,261 | 1,285 | 750 | 337 | 365 | 194 | 135 | 77 | 111 |
| 1,684 | 1,596 | 4,069 | 8,979 | 20,674 | 19,399 | 10,478 | 4,183 | 4,195 | 2,136 | 1,358 | 416 | 268 |
| 203.64 | 96.14 | 221.92 | 322.97 | 1003.20 | 1891.95 | 1958.43 | 983.91 | 644.02 | 373.44 | 161.88 | 132.66 | 160.03 |
| 14 | 8 | 19 | 30 | 100 | 194 | 210 | 114 | 79 | 48 | 22 | 18 | 24 |
| 204 | 96 | 222 | 323 | 1,003 | 1,892 | 1,958 | 984 | 644 | 373 | 162 | 133 | 160 |
| 362.62 | 341.55 | 851.18 | 1984.17 | 4317.64 | 3994.76 | 2217.65 | 936.88 | 975.89 | 482.00 | 305.15 | 171.50 | 264.00 |
| 64 | 69 | 200 | 510 | 1,263 | 1,286 | 752 | 336 | 364 | 193 | 132 | 76 | 110 |
| 1,695 | 1,597 | 4,070 | 8,991 | 20,697 | 19,413 | 10,499 | 4,185 | 4,192 | 2,133 | 1,348 | 414 | 264 |
| 352.01 | 339.91 | 850.42 | 1971.88 | 4289.97 | 3968.57 | 2185.61 | 928.26 | 972.57 | 481.70 | 305.15 | 170.59 | 260.61 |
| 63 | 68 | 200 | 508 | 1,260 | 1,283 | 748 | 335 | 363 | 193 | 132 | 76 | 109 |
| 1,684 | 1,596 | 4,069 | 8,979 | 20,670 | 19,387 | 10,467 | 4,176 | 4,189 | 2,132 | 1,348 | 413 | 261 |
| 10.61 | 1.64 | 0.76 | 12.29 | 27.67 | 26.19 | 32.04 | 8.62 | 3.32 | 0.30 | 0.00 | 0.91 | 3.39 |
| 1 | 0 | 0 | 1 | 3 | 3 | 4 | 1 | 0 | 0 | 0 | 0 | 1 |
| 11 | 2 | 1 | 12 | 28 | 26 | 32 | 9 | 3 | 0 | 0 | 1 | 3 |
| 362.62 | 341.55 | 851.18 | 1984.17 | 4317.44 | 3994.76 | 2216.61 | 936.88 | 975.89 | 477.70 | 305.15 | 171.50 | 264.00 |
| 64 | 69 | 200 | 510 | 1,263 | 1,286 | 752 | 336 | 364 | 191 | 132 | 76 | 110 |
| 1,695 | 1,597 | 4,070 | 8,991 | 20,696 | 19,413 | 10,494 | 4,185 | 4,192 | 2,111 | 1,348 | 414 | 264 |
| 352.01 | 339.91 | 850.42 | 1971.88 | 4289.77 | 3968.57 | 2184.57 | 928.26 | 972.57 | 477.40 | 305.15 | 170.59 | 260.61 |
| 63 | 68 | 200 | 508 | 1,260 | 1,283 | 748 | 335 | 363 | 191 | 132 | 76 | 109 |
| 1,684 | 1,596 | 4,069 | 8,979 | 20,669 | 19,387 | 10,462 | 4,176 | 4,189 | 2,111 | 1,348 | 413 | 261 |
| 10.61 | 1.64 | 0.76 | 12.29 | 27.67 | 26.19 | 32.04 | 8.62 | 3.32 | 0.30 | 0.00 | 0.91 | 3.39 |
| 1 | 0 | 0 | 1 | 3 | 3 | 4 | 1 | 0 | 0 | 0 | 0 | 1 |
| 11 | 2 | 1 | 12 | 28 | 26 | 32 | 9 | 3 | 0 | 0 | 1 | 3 |
| 0.00 | 0.00 | 0.00 | 0.00 | 0.20 | 0.00 | 1.04 | 0.00 | 0.00 | 4.30 | 0.00 | 0.00 | 0.00 |
| 0 | 0 | 0 | 0 | 0 | 0 | 0 | 0 | 0 | 2 | 0 | 0 | 0 |
| 0 | 0 | 0 | 0 | 1 | 0 | 5 | 0 | 0 | 22 | 0 | 0 | 0 |
| 0.00 | 0.00 | 0.00 | 0.00 | 0.20 | 0.00 | 1.04 | 0.00 | 0.00 | 4.30 | 0.00 | 0.00 | 0.00 |
| 0 | 0 | 0 | 0 | 0 | 0 | 0 | 0 | 0 | 2 | 0 | 0 | 0 |
| 0 | 0 | 0 | 0 | 1 | 0 | 5 | 0 | 0 | 22 | 0 | 0 | 0 |
| 0.00 | 0.00 | 0.00 | 0.00 | 0.00 | 0.00 | 0.00 | 0.00 | 0.00 | 0.00 | 0.00 | 0.00 | 0.00 |
| 0 | 0 | 0 | 0 | 0 | 0 | 0 | 0 | 0 | 0 | 0 | 0 | 0 |
| 0 | 0 | 0 | 0 | 0 | 0 | 0 | 0 | 0 | 0 | 0 | 0 | 0 |
| 193.11 | 94.50 | 221.16 | 310.90 | 980.25 | 1873.61 | 1933.41 | 982.11 | 645.48 | 376.77 | 172.35 | 135.32 | 163.62 |
| 13 | 8 | 19 | 29 | 99 | 193 | 208 | 114 | 80 | 49 | 25 | 19 | 25 |
| 193 | 95 | 221 | 311 | 980 | 1,877 | 1,937 | 982 | 647 | 377 | 172 | 135 | 164 |
| 0.08 | 0.00 | 0.00 | 0.22 | 4.72 | 7.85 | 7.02 | 6.82 | 4.78 | 3.63 | 10.47 | 3.57 | 6.98 |
| 0 | 0 | 0 | 0 | 1 | 2 | 2 | 2 | 1 | 1 | 3 | 1 | 2 |
| 0 | 0 | 0 | 0 | 5 | 11 | 11 | 7 | 6 | 4 | 10 | 4 | 7 |
| 193.03 | 94.50 | 221.16 | 310.68 | 975.53 | 1865.76 | 1926.39 | 975.29 | 640.70 | 373.14 | 161.88 | 131.75 | 156.64 |
| 13 | 8 | 19 | 29 | 97 | 191 | 207 | 112 | 78 | 48 | 22 | 18 | 23 |
| 193 | 95 | 221 | 311 | 976 | 1,866 | 1,926 | 975 | 641 | 373 | 162 | 132 | 157 |
| 0.00 | 0.00 | 0.00 | 0.00 | 0.00 | 0.00 | 0.00 | 0.00 | 0.00 | 0.00 | 0.00 | 0.00 | 0.00 |
| 0 | 0 | 0 | 0 | 0 | 0 | 0 | 0 | 0 | 0 | 0 | 0 | 0 |
| 0 | 0 | 0 | 0 | 0 | 0 | 0 | 0 | 0 | 0 | 0 | 0 | 0 |
| 0.00 | 0.00 | 0.00 | 0.00 | 0.00 | 0.00 | 0.00 | 0.00 | 0.00 | 0.00 | 0.00 | 0.00 | 0.00 |
| 0 | 0 | 0 | 0 | 0 | 0 | 0 | 0 | 0 | 0 | 0 | 0 | 0 |
| 0 | 0 | 0 | 0 | 0 | 0 | 0 | 0 | 0 | 0 | 0 | 0 | 0 |
| 0.00 | 0.00 | 0.00 | 0.00 | 0.00 | 0.00 | 0.00 | 0.00 | 0.00 | 0.00 | 0.00 | 0.00 | 0.00 |
| 0 | 0 | 0 | 0 | 0 | 0 | 0 | 0 | 0 | 0 | 0 | 0 | 0 |
| 0 | 0 | 0 | 0 | 0 | 0 | 0 | 0 | 0 | 0 | 0 | 0 | 0 |
| 15.66 | 44.13 | 46.98 | 48.07 | 191.87 | 384.07 | 230.21 | 46.81 | 13.95 | 8.07 | 0.00 | 0.39 | 0.00 |
| 1 | 4 | 4 | 5 | 20 | 43 | 27 | 6 | 2 | 1 | 0 | 0 | 0 |
| 16 | 44 | 47 | 48 | 192 | 384 | 230 | 47 | 14 | 8 | 0 | 0 | 0 |
| 0.00 | 0.00 | 0.00 | 0.00 | 0.00 | 0.00 | 0.00 | 0.00 | 0.00 | 0.00 | 0.00 | 0.00 | 0.00 |
| 0 | 0 | 0 | 0 | 0 | 0 | 0 | 0 | 0 | 0 | 0 | 0 | 0 |
| 0 | 0 | 0 | 0 | 0 | 0 | 0 | 0 | 0 | 0 | 0 | 0 | 0 |
| 15.66 | 44.13 | 46.98 | 48.07 | 191.87 | 384.07 | 230.21 | 46.81 | 13.95 | 8.07 | 0.00 | 0.39 | 0.00 |
| 1 | 4 | 4 | 5 | 20 | 43 | 27 | 6 | 2 | 1 | 0 | 0 | 0 |
| 16 | 44 | 47 | 48 | 192 | 384 | 230 | 47 | 14 | 8 | 0 | 0 | 0 |
| 177.45 | 50.37 | 174.18 | 262.83 | 788.38 | 1489.54 | 1703.20 | 935.30 | 631.53 | 368.70 | 172.35 | 134.93 | 163.62 |
| 12 | 4 | 15 | 24 | 78 | 150 | 182 | 108 | 78 | 48 | 25 | 19 | 25 |
| 178 | 50 | 174 | 263 | 788 | 1,493 | 1,707 | 935 | 633 | 369 | 172 | 135 | 164 |
| 0.08 | 0.00 | 0.00 | 0.22 | 4.72 | 7.85 | 7.02 | 6.82 | 4.78 | 3.63 | 10.47 | 3.57 | 6.98 |
| 0 | 0 | 0 | 0 | 1 | 2 | 2 | 2 | 1 | 1 | 3 | 1 | 2 |
| 0 | 0 | 0 | 0 | 5 | 11 | 11 | 7 | 6 | 4 | 10 | 4 | 7 |
| 177.37 | 50.37 | 174.18 | 262.61 | 783.66 | 1481.69 | 1696.18 | 928.48 | 626.75 | 365.07 | 161.88 | 131.36 | 156.64 |
| 12 | 4 | 15 | 24 | 77 | 149 | 180 | 107 | 77 | 47 | 22 | 18 | 23 |
| 177 | 50 | 174 | 263 | 784 | 1,482 | 1,696 | 928 | 627 | 365 | 162 | 131 | 157 |

(注) 1 数値は、四捨五入により計が一致しない場合がある。
 2 「針」は針葉樹を、「広」は広葉樹を示す。

【富士農林事務所管内】

| | | 齡級 | 總數 | 1 齡級 | 2 齡級 | 3 齡級 | 4 齡級 | 5 齡級 | 6 齡級 | 7 齡級 | 8 齡級 |
|----------|-----|-----------|-----------|--------|-------|-------|--------|--------|--------|--------|--------|
| 富士農林管內總數 | 面積 | 28,404.08 | | | | | | | | | |
| | 材積 | 7,781 | | | | | | | | | |
| | 成長量 | 115,952 | | | | | | | | | |
| 總數 | 計 | 面積 | 27,597.37 | 179.95 | 65.44 | 98.49 | 124.38 | 295.33 | 169.54 | 137.10 | 408.14 |
| | | 材積 | 7,781 | 2 | 2 | 5 | 8 | 27 | 17 | 19 | 60 |
| | | 成長量 | 115,952 | 667 | 263 | 415 | 521 | 1,245 | 730 | 796 | 1,757 |
| | 針 | 面積 | 22,060.93 | 157.85 | 52.93 | 77.51 | 111.09 | 279.09 | 159.59 | 130.69 | 283.79 |
| | | 材積 | 7,155 | 1 | 1 | 4 | 8 | 26 | 16 | 19 | 50 |
| | | 成長量 | 110,269 | 647 | 215 | 341 | 482 | 1,206 | 712 | 787 | 1,632 |
| | 広 | 面積 | 5,536.44 | 22.10 | 12.51 | 20.98 | 13.29 | 16.24 | 9.95 | 6.41 | 124.35 |
| | | 材積 | 626 | 0 | 0 | 1 | 1 | 1 | 1 | 1 | 10 |
| | | 成長量 | 5,683 | 20 | 48 | 74 | 39 | 39 | 18 | 9 | 125 |
| 人 | 總數 | 面積 | 22,286.33 | 179.74 | 65.44 | 98.49 | 123.39 | 295.33 | 169.38 | 136.42 | 319.93 |
| | | 材積 | 7,170 | 2 | 2 | 5 | 8 | 27 | 17 | 19 | 53 |
| | | 成長量 | 110,637 | 667 | 263 | 415 | 518 | 1,245 | 730 | 795 | 1,667 |
| | 針 | 面積 | 22,046.30 | 157.85 | 52.93 | 77.51 | 110.88 | 279.09 | 159.59 | 130.69 | 283.35 |
| | | 材積 | 7,152 | 1 | 1 | 4 | 8 | 26 | 16 | 19 | 50 |
| | | 成長量 | 110,252 | 647 | 215 | 341 | 481 | 1,206 | 712 | 787 | 1,630 |
| | 広 | 面積 | 240.03 | 21.89 | 12.51 | 20.98 | 12.51 | 16.24 | 9.79 | 5.73 | 36.58 |
| | | 材積 | 19 | 0 | 0 | 1 | 1 | 1 | 1 | 0 | 3 |
| | | 成長量 | 385 | 20 | 48 | 74 | 37 | 39 | 18 | 8 | 37 |
| 工 | 總數 | 面積 | 22187.68 | 174.79 | 65.44 | 97.70 | 121.86 | 290.45 | 157.66 | 116.34 | 319.91 |
| | | 材積 | 7,147 | 2 | 2 | 5 | 8 | 27 | 15 | 16 | 53 |
| | | 成長量 | 110,133 | 645 | 263 | 412 | 512 | 1,225 | 670 | 675 | 1,666 |
| | 針 | 面積 | 21948.03 | 152.90 | 52.93 | 76.72 | 109.55 | 274.21 | 148.05 | 110.61 | 283.33 |
| | | 材積 | 7,128 | 1 | 1 | 4 | 8 | 26 | 14 | 16 | 50 |
| | | 成長量 | 109,749 | 625 | 215 | 338 | 475 | 1,186 | 652 | 667 | 1,630 |
| | 広 | 面積 | 239.65 | 21.89 | 12.51 | 20.98 | 12.31 | 16.24 | 9.61 | 5.73 | 36.58 |
| | | 材積 | 19 | 0 | 0 | 1 | 1 | 1 | 1 | 0 | 3 |
| | | 成長量 | 384 | 20 | 48 | 74 | 36 | 39 | 18 | 8 | 37 |
| 林 | 育成 | 面積 | 98.65 | 4.95 | 0.00 | 0.79 | 1.53 | 4.88 | 11.72 | 20.08 | 0.02 |
| | | 材積 | 23 | 0 | 0 | 0 | 0 | 0 | 1 | 3 | 0 |
| | | 成長量 | 504 | 21 | 0 | 3 | 6 | 20 | 60 | 120 | 0 |
| | 針 | 面積 | 98.27 | 4.95 | 0.00 | 0.79 | 1.33 | 4.88 | 11.54 | 20.08 | 0.02 |
| | | 材積 | 23 | 0 | 0 | 0 | 0 | 0 | 1 | 3 | 0 |
| | | 成長量 | 503 | 21 | 0 | 3 | 6 | 20 | 60 | 120 | 0 |
| | 広 | 面積 | 0.38 | 0.00 | 0.00 | 0.00 | 0.20 | 0.00 | 0.18 | 0.00 | 0.00 |
| | | 材積 | 0 | 0 | 0 | 0 | 0 | 0 | 0 | 0 | 0 |
| | | 成長量 | 1 | 0 | 0 | 0 | 1 | 0 | 0 | 0 | 0 |
| 天 | 總數 | 面積 | 5311.04 | 0.21 | 0.00 | 0.00 | 0.99 | 0.00 | 0.16 | 0.68 | 88.21 |
| | | 材積 | 611 | 0 | 0 | 0 | 0 | 0 | 0 | 0 | 7 |
| | | 成長量 | 5,315 | 0 | 0 | 0 | 3 | 0 | 0 | 1 | 90 |
| | 針 | 面積 | 14.63 | 0.00 | 0.00 | 0.00 | 0.21 | 0.00 | 0.00 | 0.00 | 0.44 |
| | | 材積 | 4 | 0 | 0 | 0 | 0 | 0 | 0 | 0 | 0 |
| | | 成長量 | 17 | 0 | 0 | 0 | 1 | 0 | 0 | 0 | 2 |
| | 広 | 面積 | 5296.41 | 0.21 | 0.00 | 0.00 | 0.78 | 0.00 | 0.16 | 0.68 | 87.77 |
| | | 材積 | 607 | 0 | 0 | 0 | 0 | 0 | 0 | 0 | 7 |
| | | 成長量 | 5,298 | 0 | 0 | 0 | 2 | 0 | 0 | 1 | 88 |
| 然 | 育成 | 面積 | 0.19 | 0.00 | 0.00 | 0.00 | 0.00 | 0.00 | 0.00 | 0.19 | 0.00 |
| | | 材積 | 0 | 0 | 0 | 0 | 0 | 0 | 0 | 0 | 0 |
| | | 成長量 | 0 | 0 | 0 | 0 | 0 | 0 | 0 | 0 | 0 |
| | 針 | 面積 | 0.00 | 0.00 | 0.00 | 0.00 | 0.00 | 0.00 | 0.00 | 0.00 | 0.00 |
| | | 材積 | 0 | 0 | 0 | 0 | 0 | 0 | 0 | 0 | 0 |
| | | 成長量 | 0 | 0 | 0 | 0 | 0 | 0 | 0 | 0 | 0 |
| | 広 | 面積 | 0.19 | 0.00 | 0.00 | 0.00 | 0.00 | 0.00 | 0.00 | 0.19 | 0.00 |
| | | 材積 | 0 | 0 | 0 | 0 | 0 | 0 | 0 | 0 | 0 |
| | | 成長量 | 0 | 0 | 0 | 0 | 0 | 0 | 0 | 0 | 0 |
| 林 | 育成 | 面積 | 444.60 | 0.00 | 0.00 | 0.00 | 0.00 | 0.00 | 0.00 | 0.00 | 8.36 |
| | | 材積 | 49 | 0 | 0 | 0 | 0 | 0 | 0 | 0 | 1 |
| | | 成長量 | 445 | 0 | 0 | 0 | 0 | 0 | 0 | 0 | 8 |
| | 針 | 面積 | 0.00 | 0.00 | 0.00 | 0.00 | 0.00 | 0.00 | 0.00 | 0.00 | 0.00 |
| | | 材積 | 0 | 0 | 0 | 0 | 0 | 0 | 0 | 0 | 0 |
| | | 成長量 | 0 | 0 | 0 | 0 | 0 | 0 | 0 | 0 | 0 |
| | 広 | 面積 | 444.60 | 0.00 | 0.00 | 0.00 | 0.00 | 0.00 | 0.00 | 0.00 | 8.36 |
| | | 材積 | 49 | 0 | 0 | 0 | 0 | 0 | 0 | 0 | 1 |
| | | 成長量 | 445 | 0 | 0 | 0 | 0 | 0 | 0 | 0 | 8 |
| 天 | 計 | 面積 | 4866.25 | 0.21 | 0.00 | 0.00 | 0.99 | 0.00 | 0.16 | 0.49 | 79.85 |
| | | 材積 | 562 | 0 | 0 | 0 | 0 | 0 | 0 | 0 | 6 |
| | | 成長量 | 4,870 | 0 | 0 | 0 | 3 | 0 | 0 | 0 | 82 |
| | 針 | 面積 | 14.63 | 0.00 | 0.00 | 0.00 | 0.21 | 0.00 | 0.00 | 0.00 | 0.44 |
| | | 材積 | 4 | 0 | 0 | 0 | 0 | 0 | 0 | 0 | 0 |
| | | 成長量 | 17 | 0 | 0 | 0 | 1 | 0 | 0 | 0 | 2 |
| | 広 | 面積 | 4851.62 | 0.21 | 0.00 | 0.00 | 0.78 | 0.00 | 0.16 | 0.49 | 79.41 |
| | | 材積 | 558 | 0 | 0 | 0 | 0 | 0 | 0 | 0 | 6 |
| | | 成長量 | 4,853 | 0 | 0 | 0 | 2 | 0 | 0 | 0 | 80 |
| 竹 | | 面積 | 201.41 | | | | | | | | |
| 無立木地 | | 總數 | 面積 | 587.05 | | | | | | | |
| 未立木地 | | 面積 | 17.98 | | | | | | | | |
| 更新困難地 | | 面積 | 569.07 | | | | | | | | |
| | | 面積 | 18.25 | | | | | | | | |

(単位 面積: ha、材積: 千 m³、成長量: m³)

| 9 齢級 | 1 0 齢級 | 1 1 齢級 | 1 2 齢級 | 1 3 齢級 | 1 4 齢級 | 1 5 齢級 | 1 6 齢級 | 1 7 齢級 | 1 8 齢級 | 1 9 齢級 | 2 0 齢級 | 2 1 齢級以上 |
|--------|--------|---------|---------|---------|---------|---------|---------|---------|--------|--------|--------|----------|
| | | | | | | | | | | | | |
| | | | | | | | | | | | | |
| 442.15 | 515.39 | 1219.16 | 3144.77 | 5556.62 | 5317.22 | 4080.01 | 2136.50 | 1596.61 | 754.90 | 402.51 | 304.05 | 649.11 |
| 79 | 111 | 295 | 853 | 1,619 | 1,565 | 1,224 | 669 | 581 | 276 | 124 | 91 | 155 |
| 1,923 | 2,412 | 5,708 | 14,379 | 25,697 | 22,721 | 16,308 | 8,175 | 6,820 | 3,015 | 1,189 | 562 | 649 |
| 359.42 | 465.90 | 1113.03 | 2852.16 | 4940.95 | 4266.61 | 2943.07 | 1502.65 | 1292.04 | 559.53 | 209.08 | 135.14 | 168.81 |
| 73 | 106 | 285 | 824 | 1,556 | 1,453 | 1,097 | 594 | 544 | 251 | 99 | 68 | 81 |
| 1,841 | 2,363 | 5,602 | 14,087 | 25,081 | 21,670 | 15,171 | 7,541 | 6,515 | 2,820 | 996 | 393 | 169 |
| 82.73 | 49.49 | 106.13 | 292.61 | 615.67 | 1050.61 | 1136.94 | 633.85 | 304.57 | 195.37 | 193.43 | 168.91 | 480.30 |
| 7 | 4 | 10 | 29 | 63 | 112 | 127 | 74 | 37 | 25 | 25 | 23 | 74 |
| 83 | 49 | 106 | 293 | 616 | 1,051 | 1,137 | 634 | 305 | 195 | 193 | 169 | 480 |
| 361.09 | 469.66 | 1116.44 | 2883.65 | 4962.31 | 4293.21 | 2942.38 | 1503.94 | 1293.01 | 559.53 | 209.08 | 135.10 | 168.81 |
| 73 | 107 | 285 | 827 | 1,558 | 1,456 | 1,095 | 595 | 544 | 251 | 99 | 68 | 81 |
| 1,842 | 2,366 | 5,605 | 14,118 | 25,102 | 21,697 | 15,171 | 7,542 | 6,516 | 2,820 | 996 | 393 | 169 |
| 359.42 | 465.90 | 1113.03 | 2852.16 | 4940.95 | 4265.07 | 2930.90 | 1502.65 | 1291.81 | 559.53 | 209.08 | 135.10 | 168.81 |
| 73 | 106 | 285 | 824 | 1,556 | 1,453 | 1,093 | 594 | 544 | 251 | 99 | 68 | 81 |
| 1,841 | 2,363 | 5,602 | 14,087 | 25,081 | 21,669 | 15,159 | 7,541 | 6,515 | 2,820 | 996 | 393 | 169 |
| 1.67 | 3.76 | 3.41 | 31.49 | 21.36 | 28.14 | 11.48 | 1.29 | 1.20 | 0.00 | 0.00 | 0.00 | 0.00 |
| 0 | 0 | 0 | 3 | 2 | 3 | 1 | 0 | 0 | 0 | 0 | 0 | 0 |
| 2 | 4 | 3 | 31 | 21 | 28 | 11 | 1 | 1 | 0 | 0 | 0 | 0 |
| 357.88 | 467.49 | 1116.44 | 2883.65 | 4958.50 | 4262.14 | 2932.46 | 1501.05 | 1292.91 | 559.53 | 209.08 | 133.59 | 168.81 |
| 72 | 106 | 285 | 827 | 1,557 | 1,446 | 1,091 | 594 | 544 | 251 | 99 | 67 | 81 |
| 1,825 | 2,356 | 5,605 | 14,118 | 25,082 | 21,542 | 15,120 | 7,528 | 6,516 | 2,820 | 996 | 390 | 169 |
| 356.21 | 463.73 | 1113.03 | 2852.16 | 4937.14 | 4234.00 | 2920.98 | 1499.76 | 1291.71 | 559.53 | 209.08 | 133.59 | 168.81 |
| 72 | 106 | 285 | 824 | 1,554 | 1,443 | 1,089 | 593 | 544 | 251 | 99 | 67 | 81 |
| 1,823 | 2,352 | 5,602 | 14,087 | 25,060 | 21,513 | 15,109 | 7,526 | 6,515 | 2,820 | 996 | 390 | 169 |
| 1.67 | 3.76 | 3.41 | 31.49 | 21.36 | 28.14 | 11.48 | 1.29 | 1.20 | 0.00 | 0.00 | 0.00 | 0.00 |
| 0 | 0 | 0 | 3 | 2 | 3 | 1 | 0 | 0 | 0 | 0 | 0 | 0 |
| 2 | 4 | 3 | 31 | 21 | 28 | 11 | 1 | 1 | 0 | 0 | 0 | 0 |
| 3.21 | 2.17 | 0.00 | 0.00 | 3.81 | 31.07 | 9.92 | 2.89 | 0.10 | 0.00 | 0.00 | 1.51 | 0.00 |
| 1 | 0 | 0 | 0 | 1 | 10 | 4 | 1 | 0 | 0 | 0 | 1 | 0 |
| 18 | 11 | 0 | 0 | 21 | 155 | 51 | 14 | 1 | 0 | 0 | 2 | 0 |
| 3.21 | 2.17 | 0.00 | 0.00 | 3.81 | 31.07 | 9.92 | 2.89 | 0.10 | 0.00 | 0.00 | 1.51 | 0.00 |
| 1 | 0 | 0 | 0 | 1 | 10 | 4 | 1 | 0 | 0 | 0 | 1 | 0 |
| 18 | 11 | 0 | 0 | 21 | 155 | 51 | 14 | 1 | 0 | 0 | 2 | 0 |
| 0.00 | 0.00 | 0.00 | 0.00 | 0.00 | 0.00 | 0.00 | 0.00 | 0.00 | 0.00 | 0.00 | 0.00 | 0.00 |
| 0 | 0 | 0 | 0 | 0 | 0 | 0 | 0 | 0 | 0 | 0 | 0 | 0 |
| 0 | 0 | 0 | 0 | 0 | 0 | 0 | 0 | 0 | 0 | 0 | 0 | 0 |
| 81.06 | 45.73 | 102.72 | 261.12 | 594.31 | 1024.01 | 1137.63 | 632.56 | 303.60 | 195.37 | 193.43 | 168.95 | 480.30 |
| 7 | 4 | 10 | 26 | 61 | 109 | 129 | 74 | 37 | 25 | 25 | 23 | 74 |
| 81 | 46 | 103 | 261 | 594 | 1,024 | 1,138 | 633 | 304 | 195 | 193 | 169 | 480 |
| 0.00 | 0.00 | 0.00 | 0.00 | 0.00 | 1.54 | 12.17 | 0.00 | 0.23 | 0.00 | 0.00 | 0.04 | 0.00 |
| 0 | 0 | 0 | 0 | 0 | 0 | 3 | 0 | 0 | 0 | 0 | 0 | 0 |
| 0 | 0 | 0 | 0 | 0 | 2 | 12 | 0 | 0 | 0 | 0 | 0 | 0 |
| 81.06 | 45.73 | 102.72 | 261.12 | 594.31 | 1022.47 | 1125.46 | 632.56 | 303.37 | 195.37 | 193.43 | 168.91 | 480.30 |
| 7 | 4 | 10 | 26 | 61 | 109 | 126 | 74 | 37 | 25 | 25 | 23 | 74 |
| 81 | 46 | 103 | 261 | 594 | 1,022 | 1,125 | 633 | 303 | 195 | 193 | 169 | 480 |
| 0.00 | 0.00 | 0.00 | 0.00 | 0.00 | 0.00 | 0.00 | 0.00 | 0.00 | 0.00 | 0.00 | 0.00 | 0.00 |
| 0 | 0 | 0 | 0 | 0 | 0 | 0 | 0 | 0 | 0 | 0 | 0 | 0 |
| 0 | 0 | 0 | 0 | 0 | 0 | 0 | 0 | 0 | 0 | 0 | 0 | 0 |
| 0.00 | 0.00 | 0.00 | 0.00 | 0.00 | 0.00 | 0.00 | 0.00 | 0.00 | 0.00 | 0.00 | 0.00 | 0.00 |
| 0 | 0 | 0 | 0 | 0 | 0 | 0 | 0 | 0 | 0 | 0 | 0 | 0 |
| 0 | 0 | 0 | 0 | 0 | 0 | 0 | 0 | 0 | 0 | 0 | 0 | 0 |
| 0.00 | 0.00 | 0.00 | 0.00 | 0.00 | 0.00 | 0.00 | 0.00 | 0.00 | 0.00 | 0.00 | 0.00 | 0.00 |
| 0 | 0 | 0 | 0 | 0 | 0 | 0 | 0 | 0 | 0 | 0 | 0 | 0 |
| 0 | 0 | 0 | 0 | 0 | 0 | 0 | 0 | 0 | 0 | 0 | 0 | 0 |
| 13.29 | 6.86 | 6.30 | 39.11 | 106.62 | 151.93 | 88.93 | 16.59 | 3.96 | 1.68 | 0.97 | 0.00 | 0.00 |
| 1 | 1 | 1 | 4 | 11 | 17 | 10 | 2 | 1 | 0 | 0 | 0 | 0 |
| 13 | 7 | 6 | 39 | 107 | 152 | 89 | 17 | 4 | 2 | 1 | 0 | 0 |
| 0.00 | 0.00 | 0.00 | 0.00 | 0.00 | 0.00 | 0.00 | 0.00 | 0.00 | 0.00 | 0.00 | 0.00 | 0.00 |
| 0 | 0 | 0 | 0 | 0 | 0 | 0 | 0 | 0 | 0 | 0 | 0 | 0 |
| 0 | 0 | 0 | 0 | 0 | 0 | 0 | 0 | 0 | 0 | 0 | 0 | 0 |
| 13.29 | 6.86 | 6.30 | 39.11 | 106.62 | 151.93 | 88.93 | 16.59 | 3.96 | 1.68 | 0.97 | 0.00 | 0.00 |
| 1 | 1 | 1 | 4 | 11 | 17 | 10 | 2 | 1 | 0 | 0 | 0 | 0 |
| 13 | 7 | 6 | 39 | 107 | 152 | 89 | 17 | 4 | 2 | 1 | 0 | 0 |
| 67.77 | 38.87 | 96.42 | 222.01 | 487.69 | 872.08 | 1048.70 | 615.97 | 299.64 | 193.69 | 192.46 | 168.95 | 480.30 |
| 6 | 3 | 9 | 22 | 50 | 92 | 119 | 72 | 37 | 25 | 25 | 23 | 74 |
| 68 | 39 | 96 | 222 | 488 | 872 | 1,049 | 616 | 300 | 194 | 192 | 169 | 480 |
| 0.00 | 0.00 | 0.00 | 0.00 | 0.00 | 1.54 | 12.17 | 0.00 | 0.23 | 0.00 | 0.00 | 0.04 | 0.00 |
| 0 | 0 | 0 | 0 | 0 | 0 | 3 | 0 | 0 | 0 | 0 | 0 | 0 |
| 0 | 0 | 0 | 0 | 0 | 2 | 12 | 0 | 0 | 0 | 0 | 0 | 0 |
| 67.77 | 38.87 | 96.42 | 222.01 | 487.69 | 870.54 | 1036.53 | 615.97 | 299.41 | 193.69 | 192.46 | 168.91 | 480.30 |
| 6 | 3 | 9 | 22 | 50 | 91 | 116 | 72 | 36 | 25 | 25 | 23 | 74 |
| 68 | 39 | 96 | 222 | 488 | 871 | 1,037 | 616 | 299 | 194 | 192 | 169 | 480 |

(注) 1 数値は、四捨五入により計が一致しない場合がある。
 2 「針」は針葉樹を、「広」は広葉樹を示す。

(2) 制限林・普通林別森林資源表

| 区分 | | 総数 | 立 木 | | | | | | | | | | | | |
|---------|-----|---------|---------|---------|---------|---------|---------|---------|---------|---------|---------|-------|-----|-----|---|
| | | | 総数 | | | 人工林 | | | | | | | | | |
| | | | | | | 総数 | | | 育成単層林 | | | 育成複層林 | | | |
| | | | 総数 | 針 | 広 | 総数 | 針 | 広 | 総数 | 針 | 広 | 総数 | 針 | 広 | |
| 総数 | 面積 | 55,380 | 53,603 | 39,515 | 14,088 | 39,843 | 39,444 | 399 | 39,735 | 39,340 | 396 | 108 | 104 | 3 | |
| | 材積 | 14,086 | 14,086 | 12,556 | 1,529 | 12,572 | 12,537 | 34 | 12,546 | 12,512 | 34 | 26 | 26 | 0 | |
| | 成長量 | 205,554 | 205,554 | 191,290 | 14,263 | 191,765 | 191,208 | 557 | 191,222 | 190,675 | 547 | 543 | 533 | 10 | |
| 制限林 | 面積 | 12,472 | 11,947 | 7,902 | 4,045 | 7,984 | 7,892 | 92 | 7,910 | 7,818 | 91 | 74 | 74 | 0 | |
| | 材積 | 2,797 | 2,797 | 2,332 | 465 | 2,337 | 2,330 | 7 | 2,319 | 2,311 | 7 | 18 | 18 | 0 | |
| | 成長量 | 39,867 | 39,867 | 35,765 | 4,102 | 35,887 | 35,751 | 136 | 35,509 | 35,374 | 135 | 378 | 377 | 1 | |
| 普通林 | 面積 | 42,908 | 41,656 | 31,613 | 10,043 | 31,859 | 31,552 | 307 | 31,826 | 31,521 | 304 | 33 | 30 | 3 | |
| | 材積 | 11,288 | 11,288 | 10,224 | 1,064 | 10,235 | 10,208 | 27 | 10,227 | 10,200 | 27 | 8 | 8 | 0 | |
| | 成長量 | 165,686 | 165,686 | 155,525 | 10,161 | 155,878 | 155,457 | 421 | 155,713 | 155,301 | 412 | 165 | 156 | 9 | |
| 東部農林事務所 | 総数 | 面積 | 26,976 | 26,005 | 17,454 | 8,551 | 17,557 | 17,398 | 159 | 17,548 | 17,392 | 156 | 9 | 6 | 3 |
| | | 材積 | 6,304 | 6,304 | 5,401 | 903 | 5,401 | 5,386 | 16 | 5,399 | 5,383 | 16 | 3 | 3 | 0 |
| | | 成長量 | 89,601 | 89,601 | 81,021 | 8,580 | 81,128 | 80,956 | 172 | 81,089 | 80,926 | 163 | 39 | 30 | 9 |
| | 制限林 | 面積 | 7,388 | 6,922 | 4,360 | 2,562 | 4,389 | 4,350 | 39 | 4,388 | 4,349 | 39 | 1 | 1 | 0 |
| | | 材積 | 1,564 | 1,564 | 1,284 | 279 | 1,285 | 1,282 | 3 | 1,284 | 1,281 | 3 | 0 | 0 | 0 |
| | | 成長量 | 21,780 | 21,780 | 19,204 | 2,576 | 19,231 | 19,190 | 41 | 19,225 | 19,184 | 41 | 6 | 6 | 0 |
| | 普通林 | 面積 | 19,588 | 19,084 | 13,094 | 5,989 | 13,168 | 13,048 | 120 | 13,160 | 13,043 | 117 | 8 | 5 | 3 |
| | | 材積 | 4,740 | 4,740 | 4,117 | 624 | 4,117 | 4,104 | 12 | 4,114 | 4,102 | 12 | 2 | 2 | 0 |
| | | 成長量 | 67,821 | 67,821 | 61,817 | 6,004 | 61,897 | 61,767 | 131 | 61,864 | 61,742 | 122 | 34 | 24 | 9 |
| 富士農林事務所 | 総数 | 面積 | 28,404 | 27,597 | 22,061 | 5,536 | 22,286 | 22,046 | 240 | 22,188 | 21,948 | 240 | 99 | 98 | 0 |
| | | 材積 | 7,781 | 7,781 | 7,155 | 626 | 7,170 | 7,152 | 19 | 7,147 | 7,128 | 19 | 23 | 23 | 0 |
| | | 成長量 | 115,952 | 115,952 | 110,269 | 5,683 | 110,637 | 110,252 | 385 | 110,133 | 109,749 | 384 | 504 | 503 | 1 |
| | 制限林 | 面積 | 5,084 | 5,025 | 3,542 | 1,483 | 3,595 | 3,542 | 53 | 3,522 | 3,470 | 52 | 73 | 73 | 0 |
| | | 材積 | 1,233 | 1,233 | 1,048 | 186 | 1,052 | 1,048 | 4 | 1,034 | 1,030 | 4 | 18 | 18 | 0 |
| | | 成長量 | 18,087 | 18,087 | 16,561 | 1,526 | 16,656 | 16,561 | 95 | 16,284 | 16,190 | 94 | 372 | 371 | 1 |
| | 普通林 | 面積 | 23,321 | 22,572 | 18,519 | 4,053 | 18,691 | 18,504 | 187 | 18,666 | 18,478 | 187 | 25 | 25 | 0 |
| | | 材積 | 6,548 | 6,548 | 6,108 | 440 | 6,118 | 6,104 | 15 | 6,113 | 6,098 | 15 | 5 | 5 | 0 |
| | | 成長量 | 97,865 | 97,865 | 93,708 | 4,157 | 93,981 | 93,691 | 290 | 93,849 | 93,559 | 290 | 132 | 132 | 0 |

(注) 数値は、四捨五入により計が一致しない場合がある。

(単位 面積：ha、材積：千 m3、成長量：m3)

| 地 | | | | | | | | | | | | 竹林 | 無立木地 | | | 更新困難地 |
|--------|----|--------|-------|---|---|-------|---|-------|--------|----|--------|-----|-------|------|-------|-------|
| 天然林 | | | | | | | | | | | | | 総数 | 伐採跡地 | 未立木地 | |
| 総数 | | | 育成単層林 | | | 育成複層林 | | | 天然生林 | | | | | | | |
| 総数 | 針 | 広 | 総数 | 針 | 広 | 総数 | 針 | 広 | 総数 | 針 | 広 | | | | | |
| 13,759 | 71 | 13,689 | 1 | 0 | 1 | 1,492 | 0 | 1,492 | 12,267 | 71 | 12,196 | 498 | 1,116 | 21 | 1,096 | 164 |
| 1,514 | 19 | 1,495 | 0 | 0 | 0 | 162 | 0 | 162 | 1,352 | 19 | 1,333 | 0 | 0 | 0 | 0 | 0 |
| 13,788 | 82 | 13,706 | 0 | 0 | 0 | 1,494 | 0 | 1,494 | 12,294 | 82 | 12,212 | 0 | 0 | 0 | 0 | 0 |
| 3,963 | 10 | 3,953 | 0 | 0 | 0 | 189 | 0 | 189 | 3,774 | 10 | 3,765 | 129 | 251 | 0 | 251 | 145 |
| 460 | 3 | 458 | 0 | 0 | 0 | 20 | 0 | 20 | 441 | 3 | 438 | 0 | 0 | 0 | 0 | 0 |
| 3,980 | 14 | 3,966 | 0 | 0 | 0 | 189 | 0 | 189 | 3,792 | 14 | 3,777 | 0 | 0 | 0 | 0 | 0 |
| 9,797 | 61 | 9,736 | 1 | 0 | 1 | 1,303 | 0 | 1,303 | 8,493 | 61 | 8,432 | 369 | 866 | 21 | 845 | 18 |
| 1,053 | 16 | 1,037 | 0 | 0 | 0 | 143 | 0 | 143 | 911 | 16 | 895 | 0 | 0 | 0 | 0 | 0 |
| 9,808 | 68 | 9,740 | 0 | 0 | 0 | 1,305 | 0 | 1,305 | 8,503 | 68 | 8,435 | 0 | 0 | 0 | 0 | 0 |
| 8,448 | 56 | 8,392 | 1 | 0 | 1 | 1,047 | 0 | 1,047 | 7,401 | 56 | 7,345 | 296 | 529 | 3 | 526 | 145 |
| 903 | 15 | 888 | 0 | 0 | 0 | 113 | 0 | 113 | 790 | 15 | 774 | 0 | 0 | 0 | 0 | 0 |
| 8,473 | 65 | 8,408 | 0 | 0 | 0 | 1,049 | 0 | 1,049 | 7,424 | 65 | 7,359 | 0 | 0 | 0 | 0 | 0 |
| 2,533 | 10 | 2,523 | 0 | 0 | 0 | 175 | 0 | 175 | 2,357 | 10 | 2,347 | 112 | 217 | | 217 | 138 |
| 279 | 3 | 276 | 0 | 0 | 0 | 18 | 0 | 18 | 261 | 3 | 258 | 0 | 0 | 0 | 0 | 0 |
| 2,549 | 14 | 2,535 | 0 | 0 | 0 | 175 | 0 | 175 | 2,374 | 14 | 2,359 | 0 | 0 | | 0 | 0 |
| 5,916 | 46 | 5,869 | 1 | 0 | 1 | 871 | 0 | 871 | 5,044 | 46 | 4,997 | 185 | 313 | 3 | 310 | 7 |
| 624 | 12 | 611 | 0 | 0 | 0 | 95 | 0 | 95 | 529 | 12 | 517 | 0 | 0 | 0 | 0 | 0 |
| 5,924 | 51 | 5,873 | 0 | 0 | 0 | 873 | 0 | 873 | 5,050 | 51 | 4,999 | 0 | 0 | 0 | 0 | 0 |
| 5,311 | 15 | 5,296 | 0 | 0 | 0 | 445 | 0 | 445 | 4,866 | 15 | 4,852 | 201 | 587 | 18 | 569 | 18 |
| 611 | 4 | 607 | 0 | 0 | 0 | 49 | 0 | 49 | 562 | 4 | 558 | 0 | 0 | 0 | 0 | 0 |
| 5,315 | 17 | 5,298 | 0 | 0 | 0 | 445 | 0 | 445 | 4,870 | 17 | 4,853 | 0 | 0 | 0 | 0 | 0 |
| 1,430 | 0 | 1,430 | 0 | 0 | 0 | 13 | 0 | 13 | 1,417 | 0 | 1,417 | 17 | 34 | 0 | 34 | 7 |
| 181 | 0 | 181 | 0 | 0 | 0 | 1 | 0 | 1 | 180 | 0 | 180 | 0 | 0 | 0 | 0 | 0 |
| 1,431 | 0 | 1,431 | 0 | 0 | 0 | 13 | 0 | 13 | 1,418 | 0 | 1,418 | 0 | 0 | 0 | 0 | 0 |
| 3,881 | 15 | 3,866 | 0 | 0 | 0 | 432 | 0 | 432 | 3,449 | 15 | 3,434 | 184 | 553 | 18 | 535 | 11 |
| 430 | 4 | 426 | 0 | 0 | 0 | 48 | 0 | 48 | 382 | 4 | 378 | 0 | 0 | 0 | 0 | 0 |
| 3,884 | 17 | 3,867 | 0 | 0 | 0 | 432 | 0 | 432 | 3,453 | 17 | 3,436 | 0 | 0 | 0 | 0 | 0 |

(3) 市町別森林資源表

| 森林区分 | | 総数 | 東部農林計 | 三島市 | 沼津市 | 裾野市 | | | |
|-------|-------|-----------|-----------|-----------|-----------|-----------|----------|----------|----------|
| 総数 | 面積 | 55,380.09 | 26,976.01 | 2,313.13 | 7,995.11 | 7,418.35 | | | |
| | 材積 | 14,086 | 6,304 | 558 | 1,354 | 2,019 | | | |
| 立 | 数 | 計 | 面積 | 53,602.55 | 26,005.18 | 2,205.74 | 7,596.70 | 7,177.78 | |
| | | | 材積 | 14,086 | 6,304 | 558 | 1,354 | 2,019 | |
| | | 針 | 面積 | 39,514.91 | 17,453.98 | 1,596.19 | 4,546.98 | 5,109.88 | |
| | | | 材積 | 12,556 | 5,401 | 492 | 1,078 | 1,780 | |
| | | 広 | 面積 | 14,087.64 | 8,551.20 | 609.55 | 3,049.72 | 2,067.90 | |
| | | | 材積 | 1,529 | 903 | 66 | 276 | 239 | |
| 人 | 数 | 計 | 面積 | 39,843.16 | 17,556.83 | 1,605.15 | 4,596.78 | 5,139.96 | |
| | | | 材積 | 12,572 | 5,401 | 492 | 1,080 | 1,782 | |
| | | 針 | 面積 | 39,444.14 | 17,397.84 | 1,591.99 | 4,531.88 | 5,103.75 | |
| | | | 材積 | 12,537 | 5,386 | 491 | 1,075 | 1,778 | |
| | | 広 | 面積 | 399.02 | 158.99 | 13.16 | 64.90 | 36.21 | |
| | | | 材積 | 34 | 16 | 1 | 6 | 4 | |
| | 工 | 育成単層林 | 計 | 面積 | 39,735.33 | 17,547.65 | 1,602.26 | 4,590.89 | 5,139.96 |
| | | | 材積 | 12,546 | 5,399 | 492 | 1,078 | 1,782 | |
| | | | 針 | 面積 | 39,339.78 | 17,391.75 | 1,591.99 | 4,525.99 | 5,103.75 |
| | | 広 | 材積 | 12,512 | 5,383 | 491 | 1,072 | 1,778 | |
| | | | 面積 | 395.55 | 155.90 | 10.27 | 64.90 | 36.21 | |
| | | | 材積 | 34 | 16 | 1 | 6 | 4 | |
| 林 | 育成複層林 | 計 | 面積 | 107.83 | 9.18 | 2.89 | 5.89 | 0.00 | |
| | | 材積 | 26 | 3 | 0 | 3 | 0 | | |
| | | 針 | 面積 | 104.36 | 6.09 | 0.00 | 5.89 | 0.00 | |
| | 広 | 材積 | 26 | 3 | 0 | 3 | 0 | | |
| | | 面積 | 3.47 | 3.09 | 2.89 | 0.00 | 0.00 | | |
| | | 材積 | 0 | 0 | 0 | 0 | 0 | | |
| 地 | 天然林 | 総数 | 計 | 面積 | 13,759.39 | 8,448.35 | 600.59 | 2,999.92 | 2,037.82 |
| | | | 材積 | 1,514 | 903 | 66 | 274 | 237 | |
| | | | 針 | 面積 | 70.77 | 56.14 | 4.20 | 15.10 | 6.13 |
| | | 広 | 材積 | 19 | 15 | 1 | 3 | 2 | |
| | | | 面積 | 13,688.62 | 8,392.21 | 596.39 | 2,984.82 | 2,031.69 | |
| | | | 材積 | 1,495 | 888 | 64 | 271 | 235 | |
| | 育成単層林 | 計 | 面積 | 0.80 | 0.61 | 0.00 | 0.45 | 0.00 | |
| | | | 材積 | 0 | 0 | 0 | 0 | 0 | |
| | | | 針 | 面積 | 0.00 | 0.00 | 0.00 | 0.00 | 0.00 |
| | | 広 | 材積 | 0 | 0 | 0 | 0 | 0 | |
| | | | 面積 | 0.80 | 0.61 | 0.00 | 0.45 | 0.00 | |
| | | | 材積 | 0 | 0 | 0 | 0 | 0 | |
| | 育成複層林 | 計 | 面積 | 1,491.53 | 1,046.93 | 237.83 | 427.07 | 129.79 | |
| | | | 材積 | 162 | 113 | 27 | 43 | 16 | |
| | | | 針 | 面積 | 0.00 | 0.00 | 0.00 | 0.00 | 0.00 |
| | | 広 | 材積 | 0 | 0 | 0 | 0 | 0 | |
| | | | 面積 | 1,491.53 | 1,046.93 | 237.83 | 427.07 | 129.79 | |
| | | | 材積 | 162 | 113 | 27 | 43 | 16 | |
| 天然生林 | 計 | 面積 | 12,267.06 | 7,400.81 | 362.76 | 2,572.40 | 1,908.03 | | |
| | | 材積 | 1,352 | 790 | 38 | 231 | 221 | | |
| | | 針 | 面積 | 70.77 | 56.14 | 4.20 | 15.10 | 6.13 | |
| | 広 | 材積 | 19 | 15 | 1 | 3 | 2 | | |
| | | 面積 | 12,196.29 | 7,344.67 | 358.56 | 2,557.30 | 1,901.90 | | |
| | | 材積 | 1,333 | 774 | 37 | 227 | 219 | | |
| 竹 | 林 | 面積 | 497.54 | 296.13 | 73.73 | 59.86 | 139.81 | | |
| 無立木地 | 総数 | 面積 | 1,116.46 | 529.41 | 33.45 | 194.51 | 99.72 | | |
| | 伐跡 | 面積 | 20.96 | 2.98 | 0.00 | 0.94 | 0.00 | | |
| | 未立木地 | 面積 | 1,095.50 | 526.43 | 33.45 | 193.57 | 99.72 | | |
| 更新困難地 | 面積 | 163.54 | 145.29 | 0.21 | 144.04 | 1.04 | | | |

(注) 数値は、四捨五入により計が一致しない場合がある。

(単位 面積：ha、材積：千m3)

| 清水町 | 長泉町 | 御殿場市 | 小山町 | 富士農林計 | 富士市 | 富士宮市 |
|-------|--------|----------|----------|-----------|-----------|-----------|
| 80.79 | 668.64 | 3,582.16 | 4,917.83 | 28,404.08 | 10,136.48 | 18,267.60 |
| 11 | 123 | 1,043 | 1,196 | 7,781 | 2,868 | 4,913 |
| 78.63 | 658.68 | 3,470.16 | 4,817.49 | 27,597.37 | 9,870.52 | 17,726.85 |
| 11 | 123 | 1,043 | 1,196 | 7,781 | 2,868 | 4,913 |
| 40.60 | 453.81 | 2,794.66 | 2,911.86 | 22,060.93 | 8,170.73 | 13,890.20 |
| 8 | 105 | 966 | 972 | 7,155 | 2,662 | 4,493 |
| 38.03 | 204.87 | 675.50 | 1,905.63 | 5,536.44 | 1,699.79 | 3,836.65 |
| 3 | 18 | 77 | 224 | 626 | 206 | 419 |
| 40.51 | 456.07 | 2,798.02 | 2,920.34 | 22,286.33 | 8,218.54 | 14,067.79 |
| 8 | 105 | 966 | 968 | 7,170 | 2,666 | 4,505 |
| 40.05 | 453.81 | 2,793.42 | 2,882.94 | 22,046.30 | 8,170.29 | 13,876.01 |
| 8 | 105 | 966 | 964 | 7,152 | 2,662 | 4,490 |
| 0.46 | 2.26 | 4.60 | 37.40 | 240.03 | 48.25 | 191.78 |
| 0 | 0 | 0 | 4 | 19 | 4 | 15 |
| 40.51 | 456.07 | 2,797.62 | 2,920.34 | 22,187.68 | 8,194.50 | 13,993.18 |
| 8 | 105 | 966 | 968 | 7,147 | 2,661 | 4,486 |
| 40.05 | 453.81 | 2,793.22 | 2,882.94 | 21,948.03 | 8,146.25 | 13,801.78 |
| 8 | 105 | 966 | 964 | 7,128 | 2,657 | 4,472 |
| 0.46 | 2.26 | 4.40 | 37.40 | 239.65 | 48.25 | 191.40 |
| 0 | 0 | 0 | 4 | 19 | 4 | 15 |
| 0.00 | 0.00 | 0.40 | 0.00 | 98.65 | 24.04 | 74.61 |
| 0 | 0 | 0 | 0 | 23 | 5 | 18 |
| 0.00 | 0.00 | 0.20 | 0.00 | 98.27 | 24.04 | 74.23 |
| 0 | 0 | 0 | 0 | 23 | 5 | 18 |
| 0.00 | 0.00 | 0.20 | 0.00 | 0.38 | 0.00 | 0.38 |
| 0 | 0 | 0 | 0 | 0 | 0 | 0 |
| 38.12 | 202.61 | 672.14 | 1,897.15 | 5,311.04 | 1,651.98 | 3,659.06 |
| 3 | 18 | 77 | 229 | 611 | 203 | 408 |
| 0.55 | 0.00 | 1.24 | 28.92 | 14.63 | 0.44 | 14.19 |
| 0 | 0 | 0 | 8 | 4 | 0 | 4 |
| 37.57 | 202.61 | 670.90 | 1,868.23 | 5,296.41 | 1,651.54 | 3,644.87 |
| 3 | 18 | 77 | 220 | 607 | 203 | 405 |
| 0.00 | 0.00 | 0.00 | 0.16 | 0.19 | 0.00 | 0.19 |
| 0 | 0 | 0 | 0 | 0 | 0 | 0 |
| 0.00 | 0.00 | 0.00 | 0.00 | 0.00 | 0.00 | 0.00 |
| 0 | 0 | 0 | 0 | 0 | 0 | 0 |
| 0.00 | 0.00 | 0.00 | 0.16 | 0.19 | 0.00 | 0.19 |
| 0 | 0 | 0 | 0 | 0 | 0 | 0 |
| 4.40 | 102.52 | 25.49 | 119.83 | 444.60 | 213.36 | 231.24 |
| 0 | 9 | 3 | 14 | 49 | 25 | 24 |
| 0.00 | 0.00 | 0.00 | 0.00 | 0.00 | 0.00 | 0.00 |
| 0 | 0 | 0 | 0 | 0 | 0 | 0 |
| 4.40 | 102.52 | 25.49 | 119.83 | 444.60 | 213.36 | 231.24 |
| 0 | 9 | 3 | 14 | 49 | 25 | 24 |
| 33.72 | 100.09 | 646.65 | 1,777.16 | 4,866.25 | 1,438.62 | 3,427.63 |
| 2 | 9 | 74 | 214 | 562 | 178 | 384 |
| 0.55 | 0.00 | 1.24 | 28.92 | 14.63 | 0.44 | 14.19 |
| 0 | 0 | 0 | 8 | 4 | 0 | 4 |
| 33.17 | 100.09 | 645.41 | 1,748.24 | 4,851.62 | 1,438.18 | 3,413.44 |
| 2 | 9 | 73 | 206 | 558 | 178 | 380 |
| 0.17 | 7.99 | 4.67 | 9.90 | 201.41 | 59.62 | 141.79 |
| 1.99 | 1.97 | 107.33 | 90.44 | 587.05 | 188.09 | 398.96 |
| 0.00 | 0.00 | 1.39 | 0.65 | 17.98 | 5.92 | 12.06 |
| 1.99 | 1.97 | 105.94 | 89.79 | 569.07 | 182.17 | 386.90 |
| 0.00 | 0.00 | 0.00 | 0.00 | 18.25 | 18.25 | 0.00 |

(4) 所有形態別森林資源表

| 区分 | 面積 | 材積 | 総数 | 立 木 | | | | | | | | | | | | |
|-----------|-----------|----------|----------|----------|----------|----------|----------|---------|----------|-----------|---------|---------|-----------|-------|------|------|
| | | | | 総 数 | | | 人 | | | 工 | | | 林 | | | |
| | | | | 総 数 | 針 | 広 | 総 数 | | | 育 成 単 層 林 | | | 育 成 複 層 林 | | | |
| | | | | | | | 総 数 | 針 | 広 | 総 数 | 針 | 広 | 総 数 | 針 | 広 | |
| 都道府県有林 | 保全室所属の県営林 | 面積 | 229.54 | 224.45 | 166.07 | 58.38 | 166.07 | 166.07 | 0.00 | 166.07 | 166.07 | 0.00 | 0.00 | 0.00 | 0.00 | |
| | 材積 | 45 | 45 | 41 | 4 | 41 | 41 | 0 | 41 | 41 | 0 | 0 | 0 | 0 | | |
| | その他所属の県有林 | 面積 | 264.07 | 260.31 | 226.86 | 33.45 | 227.35 | 226.86 | 0.49 | 227.35 | 226.86 | 0.49 | 0.00 | 0.00 | 0.00 | |
| | 材積 | 70 | 70 | 67 | 4 | 67 | 67 | 0 | 67 | 67 | 0 | 0 | 0 | 0 | | |
| | 小 計 | 面積 | 493.61 | 484.76 | 392.93 | 91.83 | 393.42 | 392.93 | 0.49 | 393.42 | 392.93 | 0.49 | 0.00 | 0.00 | 0.00 | |
| | 材積 | 115 | 115 | 107 | 8 | 107 | 107 | 0 | 107 | 107 | 0 | 0 | 0 | 0 | | |
| | 公有林 | 市町村有林 | 面積 | 5803.65 | 5455.77 | 3818.18 | 1637.59 | 3840.02 | 3806.87 | 33.15 | 3833.92 | 3800.77 | 33.15 | 6.10 | 6.10 | 0.00 |
| | | 材積 | 1330 | 1330 | 1121 | 209 | 1120 | 1118 | 2 | 1117 | 1115 | 2 | 3 | 3 | 0 | |
| | | 地方公共団体有林 | 面積 | 6.54 | 6.54 | 6.20 | 0.34 | 6.20 | 6.20 | 0.00 | 6.20 | 6.20 | 0.00 | 0.00 | 0.00 | 0.00 |
| | | 材積 | 2 | 2 | 2 | 0 | 2 | 2 | 0 | 2 | 2 | 0 | 0 | 0 | 0 | |
| 小 計 | | 面積 | 5810.19 | 5462.31 | 3824.38 | 1637.93 | 3846.22 | 3813.07 | 33.15 | 3840.12 | 3806.97 | 33.15 | 6.10 | 6.10 | 0.00 | |
| 材積 | | 1332 | 1332 | 1123 | 209 | 1122 | 1120 | 2 | 1119 | 1117 | 2 | 3 | 3 | 0 | | |
| 財産区有林 | | 面積 | 4634.98 | 4518.88 | 3286.98 | 1231.90 | 3297.40 | 3286.42 | 10.98 | 3275.12 | 3264.14 | 10.98 | 22.28 | 22.28 | 0.00 | |
| 材積 | | 1178 | 1178 | 1039 | 139 | 1040 | 1039 | 1 | 1033 | 1032 | 1 | 6 | 6 | 0 | | |
| 小 計 | | 面積 | 10938.78 | 10465.95 | 7504.29 | 2961.66 | 7537.04 | 7492.42 | 44.62 | 7508.66 | 7464.04 | 44.62 | 28.38 | 28.38 | 0.00 | |
| 材積 | | 2625 | 2625 | 2270 | 355 | 2269 | 2266 | 3 | 2260 | 2257 | 3 | 9 | 9 | 0 | | |
| 私有林 | 緑資源機構 | 面積 | 557.90 | 510.43 | 419.30 | 91.13 | 423.39 | 419 | 4.83 | 423.39 | 418.56 | 4.83 | 0.00 | 0.00 | 0.00 | |
| | 有 林 | 面積 | 96 | 96 | 87 | 9 | 87 | 87 | 0 | 87 | 87 | 0 | 0 | 0 | 0 | |
| | 公社有林 | 面積 | 87.65 | 81.46 | 67.65 | 13.81 | 67.65 | 68 | 0.00 | 67.65 | 67.65 | 0.00 | 0.00 | 0.00 | 0.00 | |
| | 材積 | 24 | 24 | 22 | 2 | 22 | 22 | 0 | 22 | 22 | 0 | 0 | 0 | 0 | | |
| | 会社有林 | 面積 | 7248.36 | 6906.78 | 5212.29 | 1694.49 | 5268.46 | 5192 | 76.60 | 5265.88 | 5189.28 | 76.60 | 2.58 | 2.58 | 0.00 | |
| | 材積 | 1809 | 1809 | 1632 | 177 | 1633 | 1627 | 7 | 1633 | 1626 | 7 | 1 | 1 | 0 | | |
| | 学校有林 | 面積 | 82.73 | 79.10 | 72.21 | 6.89 | 72.30 | 72 | 0.24 | 72.30 | 72.06 | 0.24 | 0.00 | 0.00 | 0.00 | |
| | 材積 | 22 | 22 | 21 | 1 | 21 | 21 | 0 | 21 | 21 | 0 | 0 | 0 | 0 | | |
| | 森林組合有林 | 面積 | 0.45 | 0.06 | 0.06 | 0.00 | 0.06 | 0.06 | 0.00 | 0.06 | 0.06 | 0.00 | 0.00 | 0.00 | 0.00 | |
| | 材積 | 0 | 0 | 0 | 0 | 0 | 0 | 0 | 0 | 0 | 0 | 0 | 0 | 0 | | |
| その他組合有林 | 面積 | 236.19 | 213.49 | 182.00 | 31.49 | 180.26 | 180.26 | 0.00 | 180.26 | 180.26 | 0.00 | 0.00 | 0.00 | 0.00 | | |
| 材積 | 62 | 62 | 58 | 4 | 57 | 57 | 0 | 57 | 57 | 0 | 0 | 0 | 0 | | | |
| 寺 有 林 | 面積 | 823.22 | 799.11 | 583.03 | 216.08 | 585.80 | 583 | 3 | 585.80 | 582.93 | 2.87 | 0.00 | 0.00 | 0.00 | | |
| 材積 | 209 | 209 | 187 | 22 | 187 | 186 | 0 | 187 | 186 | 0 | 0 | 0 | 0 | | | |
| 社 有 林 | 面積 | 235.21 | 231.26 | 186.46 | 44.80 | 186.26 | 185.37 | 0.89 | 186.26 | 185.37 | 0.89 | 0.00 | 0.00 | 0.00 | | |
| 材積 | 65 | 65 | 60 | 5 | 60 | 60 | 0 | 60 | 60 | 0 | 0 | 0 | 0 | | | |
| その他宗教団体有林 | 面積 | 259.74 | 256.02 | 215.11 | 40.91 | 217.02 | 215.11 | 1.91 | 217.02 | 215.11 | 1.91 | 0.00 | 0.00 | 0.00 | | |
| 材積 | 80 | 80 | 75 | 4 | 75 | 75 | 0 | 75 | 75 | 0 | 0 | 0 | 0 | | | |
| その他団体有林 | 面積 | 1740.14 | 1697.53 | 1339.56 | 357.97 | 1370.56 | 1334.99 | 35.57 | 1370.16 | 1334.79 | 35.37 | 0.40 | 0.20 | 0.20 | | |
| 材積 | 470 | 470 | 431 | 39 | 432 | 429 | 3 | 432 | 429 | 3 | 0 | 0 | 0 | | | |
| 小 計 | 面積 | 3377.68 | 3276.57 | 2578.43 | 698.14 | 2612.26 | 2570.78 | 41.48 | 2611.86 | 2570.58 | 41.28 | 0.40 | 0.20 | 0.20 | | |
| 材積 | 907 | 907 | 832 | 75 | 833 | 830 | 3 | 833 | 829.83 | 3.35 | 0 | 0 | 0 | | | |
| 慣行共有林 | 面積 | 1818.25 | 1754.73 | 1404.91 | 349.82 | 1425.87 | 1403.64 | 22.23 | 1422.98 | 1403.64 | 19.34 | 2.89 | 0.00 | 2.89 | | |
| 材積 | 484 | 484 | 449 | 36 | 450 | 448 | 2 | 450 | 448 | 2 | 0 | 0 | 0 | | | |
| 記名共有林 | 面積 | 5142.92 | 5025.80 | 3072.96 | 1952.84 | 3095.44 | 3069.24 | 26.20 | 3095.44 | 3069.24 | 26.20 | 0.00 | 0.00 | 0.00 | | |
| 材積 | 1216 | 1216 | 1000 | 216 | 1002 | 999 | 3 | 1002 | 999 | 3 | 0 | 0 | 0 | | | |
| その他共有林 | 面積 | 342.50 | 337.71 | 273.39 | 64.32 | 278.31 | 273.39 | 4.92 | 278.31 | 273.39 | 4.92 | 0.00 | 0.00 | 0.00 | | |
| 材積 | 102 | 102 | 96 | 6 | 96 | 96 | 0 | 96 | 96 | 0 | 0 | 0 | 0 | | | |
| 個人有林 | 面積 | 25830.02 | 25207.65 | 18956.94 | 6250.71 | 19109.99 | 18931.85 | 178.14 | 19036.41 | 18858.65 | 177.76 | 73.58 | 73.20 | 0.38 | | |
| 材積 | 6814 | 6814 | 6161 | 652 | 6171 | 6155 | 16 | 6155 | 6139 | 16 | 16 | 16 | 0 | | | |
| 形態不明 | 面積 | 36.03 | 35.47 | 24.75 | 10.72 | 24.75 | 24.75 | 0.00 | 24.75 | 24.75 | 0.00 | 0.00 | 0.00 | 0.00 | | |
| 材積 | 9 | 9 | 8 | 1 | 8 | 8 | 0 | 8 | 8 | 0 | 0 | 0 | 0 | | | |
| 小 計 | 面積 | 33169.72 | 32361.36 | 23732.95 | 8628.41 | 23934.36 | 23702.87 | 231.49 | 23857.89 | 23629.67 | 228.22 | 76.47 | 73.20 | 3.27 | | |
| 材積 | 8625 | 8625 | 7714 | 912 | 7727 | 7706 | 21 | 7711 | 7690 | 21 | 16 | 16 | 0 | | | |
| 小 計 | 面積 | 44441.31 | 43136.60 | 32010.62 | 11125.98 | 32306.12 | 31951.72 | 354.40 | 32226.67 | 31875.74 | 350.93 | 79.45 | 75.98 | 3.47 | | |
| 材積 | 11461 | 11461 | 10287 | 1174 | 10303 | 10271 | 32 | 10286 | 10255 | 32 | 17 | 17 | 0 | | | |
| 合 計 | 面積 | 55380.09 | 53602.55 | 39514.91 | 14087.64 | 39843.16 | 39444.14 | 399.02 | 39735.33 | 39339.78 | 395.55 | 107.83 | 104.36 | 3.47 | | |
| 材積 | 14086 | 14086 | 12556 | 1529 | 12572 | 12537 | 34 | 12546 | 12512 | 34 | 26 | 26 | 0 | | | |

(注) 数値は、四捨五入により計が一致しない場合がある。

(附) 参考資料(富士)

(単位 面積 : ha、材積 : 千 m3)

| 地 | | | | | | | | | | | | 竹 林 | 無 立 木 地 | | | 更 新 困 難 地 |
|----------|-------|----------|-----------|------|------|-----------|------|---------|----------|-------|----------|--------|---------|------------------|------------------|-----------------------|
| 天 然 林 | | | | | | | | | 天 然 生 林 | | | | 總 數 | 伐 採 跡 地 | 未 立 木 地 | |
| 總 數 | | | 育 成 單 層 林 | | | 育 成 複 層 林 | | | 總 數 | 針 | 広 | | | | | |
| 總 數 | 針 | 広 | 總 數 | 針 | 広 | 總 數 | 針 | 広 | 總 數 | 針 | 広 | | | | | |
| 58.38 | 0.00 | 58.38 | 0.00 | 0.00 | 0.00 | 0.00 | 0.00 | 0.00 | 58.38 | 0.00 | 58.38 | 0.00 | 4.05 | 0.00 | 4.05 | 1.04 |
| 4 | 0 | 4 | 0 | 0 | 0 | 0 | 0 | 0 | 4 | 0 | 4 | 0 | | 0 | 0 | 0 |
| 32.96 | 0.00 | 32.96 | 0.00 | 0.00 | 0.00 | 1.04 | 0.00 | 1.04 | 31.92 | 0.00 | 31.92 | 0.06 | 3.70 | 0.00 | 3.70 | 0.00 |
| 3 | 0 | 3 | 0 | 0 | 0 | 0 | 0 | 0 | 3 | 0 | 3 | 0 | | 0 | 0 | 0 |
| 91.34 | 0.00 | 91.34 | 0.00 | 0.00 | 0.00 | 1.04 | 0.00 | 1.04 | 90.30 | 0.00 | 90.30 | 0.06 | 7.75 | 0.00 | 7.75 | 1.04 |
| 8 | 0 | 8 | 0 | 0 | 0 | 0 | 0 | 0 | 7 | 0 | 7 | | | 0 | 0 | |
| 1615.75 | 11.31 | 1604.44 | 0.45 | 0.00 | 0.45 | 51.67 | 0.00 | 51.67 | 1563.63 | 11.31 | 1552.32 | 17.94 | 193.74 | 0.13 | 193.61 | 136.20 |
| 210 | 3 | 207 | 0 | 0 | 0 | 6 | 0 | 6 | 204 | 3 | 201 | 0 | | 0 | 0 | 0 |
| 0.34 | 0.00 | 0.34 | 0.00 | 0.00 | 0.00 | 0.00 | 0.00 | 0.00 | 0.34 | 0.00 | 0.34 | 0.00 | 0.00 | 0.00 | 0.00 | 0.00 |
| 0 | 0 | 0 | 0 | 0 | 0 | 0 | 0 | 0 | 0 | 0 | 0 | 0 | | 0 | 0 | 0 |
| 1616.09 | 11.31 | 1604.78 | 0.45 | 0.00 | 0.45 | 51.67 | 0.00 | 51.67 | 1563.97 | 11.31 | 1552.66 | 17.94 | 193.74 | 0.13 | 193.61 | 136.20 |
| 210 | 3 | 207 | 0 | 0 | 0 | 6 | 0 | 6 | 204 | 3 | 201 | 0 | | 0 | 0 | 0 |
| 1221.48 | 0.56 | 1220.92 | 0.00 | 0.00 | 0.00 | 20.36 | 0.00 | 20.36 | 1201.12 | 0.56 | 1200.56 | 6.82 | 109.28 | 0.00 | 109.28 | 0.00 |
| 138 | 0 | 138 | 0 | 0 | 0 | 2 | 0 | 2 | 136 | 0 | 136 | 0 | | 0 | 0 | 0 |
| 2928.91 | 11.87 | 2917.04 | 0.45 | 0.00 | 0.45 | 73.07 | 0.00 | 73.07 | 2855.39 | 11.87 | 2843.52 | 24.82 | 310.77 | 0.13 | 310.64 | 137.24 |
| 356 | 3 | 352 | 0 | 0 | 0 | 8 | 0 | 8 | 348 | 3 | 344 | 0 | | 0 | 0 | 0 |
| 87.04 | 0.74 | 86.30 | 0.00 | 0.00 | 0.00 | 6.03 | 0.00 | 6.03 | 81.01 | 0.74 | 80.27 | 0.07 | 47.40 | 0.00 | 47.40 | 0.00 |
| 9 | 0 | 9 | 0 | 0 | 0 | 1 | 0 | 1 | 8 | 0 | 8 | 0 | | 0 | 0 | 0 |
| 13.81 | 0.00 | 13.81 | 0.00 | 0.00 | 0.00 | 3.15 | 0.00 | 3.15 | 10.66 | 0.00 | 10.66 | 0.67 | 5.52 | 0.00 | 5.52 | 0.00 |
| 2 | 0 | 2 | 0 | 0 | 0 | 0 | 0 | 0 | 1 | 0 | 1 | 0 | | 0 | 0 | 0 |
| 1638.32 | 20.43 | 1617.89 | 0.00 | 0.00 | 0.00 | 88.81 | 0.00 | 88.81 | 1549.51 | 20.43 | 1529.08 | 99.58 | 223.57 | 7.92 | 215.65 | 18.43 |
| 176 | 5 | 170 | 0 | 0 | 0 | 10 | 0 | 10 | 166 | 5 | 161 | 0 | | 0 | 0 | 0 |
| 6.80 | 0.15 | 6.65 | 0.00 | 0.00 | 0.00 | 0.00 | 0.00 | 0.00 | 6.80 | 0.15 | 6.65 | 1.23 | 2.40 | 0.00 | 2.40 | 0.00 |
| 1 | 0 | 1 | 0 | 0 | 0 | 0 | 0 | 0 | 1 | 0 | 1 | 0 | | 0 | 0 | 0 |
| 0.00 | 0.00 | 0.00 | 0.00 | 0.00 | 0.00 | 0.00 | 0.00 | 0.00 | 0.00 | 0.00 | 0.00 | 0.00 | 0.39 | 0.00 | 0.39 | 0.00 |
| 0 | 0 | 0 | 0 | 0 | 0 | 0 | 0 | 0 | 0 | 0 | 0 | 0 | | 0 | 0 | 0 |
| 33.23 | 1.74 | 31.49 | 0.00 | 0.00 | 0.00 | 1.04 | 0.00 | 1.04 | 32.19 | 1.74 | 30.45 | 0.00 | 22.70 | 0.00 | 22.70 | 0.00 |
| 4 | 1 | 4 | 0 | 0 | 0 | 0 | 0 | 0 | 4 | 1 | 3 | 0 | | 0 | 0 | 0 |
| 213.31 | 0.10 | 213.21 | 0.00 | 0.00 | 0.00 | 30.54 | 0.00 | 30.54 | 182.77 | 0.10 | 182.67 | 13.51 | 10.50 | 0.00 | 10.50 | 0.10 |
| 22 | 0 | 22 | 0 | 0 | 0 | 3 | 0 | 3 | 19 | 0 | 19 | 0 | | 0 | 0 | 0 |
| 45.00 | 1.09 | 43.91 | 0.00 | 0.00 | 0.00 | 2.57 | 0.00 | 2.57 | 42.43 | 1.09 | 41.34 | 1.15 | 2.80 | 0.00 | 2.80 | 0.00 |
| 5 | 0 | 5 | 0 | 0 | 0 | 0 | 0 | 0 | 5 | 0 | 5 | 0 | | 0 | 0 | 0 |
| 39.00 | 0.00 | 39.00 | 0.00 | 0.00 | 0.00 | 7.30 | 0.00 | 7.30 | 31.70 | 0.00 | 31.70 | 0.81 | 2.91 | 0.00 | 2.91 | 0.00 |
| 4 | 0 | 4 | 0 | 0 | 0 | 1 | 0 | 1 | 3 | 0 | 3 | 0 | | 0 | 0 | 0 |
| 326.97 | 4.57 | 322.40 | 0.00 | 0.00 | 0.00 | 8.07 | 0.00 | 8.07 | 318.90 | 4.57 | 314.33 | 15.04 | 27.57 | 0.21 | 27.36 | 0.00 |
| 38 | 1 | 36 | 0 | 0 | 0 | 1 | 0 | 1 | 37 | 1 | 36 | 0 | | 0 | 0 | 0 |
| 664.31 | 7.65 | 656.66 | 0.00 | 0.00 | 0.00 | 49.52 | 0.00 | 49.52 | 614.79 | 7.65 | 607.14 | 31.74 | 69.27 | 0.21 | 69.06 | 0.10 |
| 74 | 2 | 72 | 0 | 0 | 0 | 5 | 0 | 5 | 69 | 2 | 67 | 0 | | 0 | 0 | 0 |
| 328.86 | 1.27 | 327.59 | 0.00 | 0.00 | 0.00 | 48.38 | 0.00 | 48.38 | 280.48 | 1.27 | 279.21 | 20.48 | 42.48 | 0.00 | 42.48 | 0.56 |
| 34 | 0 | 34 | 0 | 0 | 0 | 6 | 0 | 6 | 28 | 0 | 28 | 0 | | 0 | 0 | 0 |
| 1930.36 | 3.72 | 1926.64 | 0.00 | 0.00 | 0.00 | 168.34 | 0.00 | 168.34 | 1762.02 | 3.72 | 1758.30 | 25.48 | 89.22 | 1.24 | 87.98 | 2.42 |
| 214 | 1 | 213 | 0 | 0 | 0 | 18 | 0 | 18 | 196 | 1 | 195 | 0 | | 0 | 0 | 0 |
| 59.40 | 0.00 | 59.40 | 0.00 | 0.00 | 0.00 | 0.70 | 0.00 | 0.70 | 58.70 | 0.00 | 58.70 | 0.55 | 4.24 | 0.00 | 4.24 | 0.00 |
| 6 | 0 | 6 | 0 | 0 | 0 | 0 | 0 | 0 | 6 | 0 | 6 | 0 | | 0 | 0 | 0 |
| 6097.66 | 25.09 | 6072.57 | 0.35 | 0.00 | 0.35 | 1052.80 | 0.00 | 1052.80 | 5044.51 | 25.09 | 5019.42 | 293.92 | 323.66 | 11.46 | 312.20 | 4.79 |
| 642 | 6 | 636 | 0 | 0 | 0 | 114 | 0 | 114 | 528 | 6 | 522 | 0 | | 0 | 0 | 0 |
| 10.72 | 0.00 | 10.72 | 0.00 | 0.00 | 0.00 | 0.73 | 0.00 | 0.73 | 9.99 | 0.00 | 9.99 | 0.23 | 0.33 | 0.00 | 0.33 | 0.00 |
| 1 | 0 | 1 | 0 | 0 | 0 | 0 | 0 | 0 | 1 | 0 | 1 | 0 | | 0 | 0 | 0 |
| 8427.00 | 30.08 | 8396.92 | 0.35 | 0.00 | 0.35 | 1270.95 | 0.00 | 1270.95 | 7155.70 | 30.08 | 7125.62 | 340.66 | 459.93 | 12.70 | 447.23 | 7.77 |
| 898 | 8 | 890 | 0 | 0 | 0 | 138 | 0 | 138 | 760 | 8 | 752 | 0 | | 0 | 0 | 0 |
| 10830.48 | 58.90 | 10771.58 | 0.35 | 0.00 | 0.35 | 1418.46 | 0.00 | 1418.46 | 9411.67 | 58.90 | 9352.77 | 472.72 | 805.69 | 20.83 | 784.86 | 26.30 |
| 1158 | 16 | 1143 | 0 | 0 | 0 | 154 | 0 | 154 | 1004 | 16 | 988 | 0 | | 0 | 0 | 0 |
| 13759.39 | 70.77 | 13688.62 | 0.80 | 0.00 | 0.80 | 1491.53 | 0.00 | 1491.53 | 12267.06 | 70.77 | 12196.29 | 497.54 | 1116.46 | 20.96 | 1095.50 | 163.54 |
| 1514 | 19 | 1495 | 0 | 0 | 0 | 162 | 0 | 162 | 1352 | 19 | 1333 | 0 | | 0 | 0 | 0 |

【東部農林事務所管内】

| 区分 | | | 総数 | 立 | | | | | | | | | | | | |
|-----------|---------|-----------|----------|----------|---------|----------|----------|---------|----------|-----------|---------|---------|-----------|------|------|------|
| | | | | 総 数 | | | 人 工 林 | | | | | | | | | |
| | | | | | | | 総 数 | | | 育 成 単 層 林 | | | 育 成 複 層 林 | | | |
| | | | | 総 数 | 針 | 広 | 総 数 | 針 | 広 | 総 数 | 針 | 広 | 総 数 | 針 | 広 | |
| 公有林 | 都道府県有林 | 保全室所属の県営林 | 面積 | 229.54 | 224.45 | 166.07 | 58.38 | 166.07 | 166.07 | 0.00 | 166.07 | 166.07 | 0.00 | 0.00 | 0.00 | 0.00 |
| | | 材積 | 45 | 45 | 41 | 4 | 41 | 41 | 0 | 41 | 41 | 0 | 0 | 0 | 0 | |
| | | その他所属の県有林 | 面積 | 109.32 | 107.19 | 94.41 | 12.78 | 94.41 | 94.41 | 0.00 | 94.41 | 94.41 | 0.00 | 0.00 | 0.00 | 0.00 |
| | 小 計 | 面積 | 338.86 | 331.64 | 260.48 | 71.16 | 260.48 | 260.48 | 0.00 | 260.48 | 260.48 | 0.00 | 0.00 | 0.00 | 0.00 | |
| | | 材積 | 70 | 70 | 65 | 5 | 65 | 65 | 0 | 65 | 65 | 0 | 0 | 0 | 0 | |
| | 市町村有林 | 市町村有林 | 面積 | 3139.97 | 2901.98 | 2028.38 | 873.60 | 2022.94 | 2017.07 | 5.87 | 2017.05 | 2011.18 | 5.87 | 5.89 | 5.89 | 0.00 |
| | | | 材積 | 700 | 700 | 596 | 104 | 593 | 592 | 1 | 590 | 590 | 1 | 3 | 3 | 0 |
| | | 地方公共団体有林 | 面積 | 0.00 | 0.00 | 0.00 | 0.00 | 0.00 | 0.00 | 0.00 | 0.00 | 0.00 | 0.00 | 0.00 | 0.00 | 0.00 |
| | | | 材積 | 0 | 0 | 0 | 0 | 0 | 0 | 0 | 0 | 0 | 0 | 0 | 0 | 0 |
| | | 小 計 | 面積 | 3139.97 | 2901.98 | 2028.38 | 873.60 | 2022.94 | 2017.07 | 5.87 | 2017.05 | 2011.18 | 5.87 | 5.89 | 5.89 | 0.00 |
| | 材積 | 700 | 700 | 596 | 104 | 593 | 592 | 1 | 590 | 590 | 1 | 3 | 3 | 0 | | |
| | 財産区有林 | 面積 | 1724.99 | 1689.13 | 1347.21 | 341.92 | 1346.65 | 1346.65 | 0.00 | 1346.65 | 1346.65 | 0.00 | 0.00 | 0.00 | 0.00 | |
| | | 材積 | 467 | 467 | 430 | 38 | 429 | 429 | 0 | 429 | 429 | 0 | 0 | 0 | 0 | |
| | | 小 計 | 面積 | 5203.82 | 4922.75 | 3636.07 | 1286.68 | 3630.07 | 3624.20 | 5.87 | 3624.18 | 3618.31 | 5.87 | 5.89 | 5.89 | 0.00 |
| | 材積 | 1238 | 1238 | 1090 | 147 | 1087 | 1087 | 1 | 1085 | 1084 | 1 | 3 | 3 | 0 | | |
| 私有林 | 緑資源機構有林 | 面積 | 464.24 | 416.77 | 343.38 | 73.39 | 347.47 | 343 | 4.83 | 347.47 | 342.64 | 4.83 | 0.00 | 0.00 | 0.00 | |
| | | 材積 | 85 | 85 | 78 | 7 | 78 | 78 | 0 | 78 | 78 | 0 | 0 | 0 | 0 | |
| | 公社有林 | 面積 | 73.36 | 72.29 | 59.53 | 12.76 | 59.53 | 60 | 0.00 | 59.53 | 59.53 | 0.00 | 0.00 | 0.00 | 0.00 | |
| | | 材積 | 21 | 21 | 19 | 1 | 19 | 19 | 0 | 19 | 19 | 0 | 0 | 0 | 0 | |
| | 会社有林 | 面積 | 2621.98 | 2440.02 | 1425.38 | 1014.64 | 1442.33 | 1419 | 23.46 | 1442.33 | 1418.87 | 23.46 | 0.00 | 0.00 | 0.00 | |
| | | 材積 | 506 | 506 | 400 | 105 | 401 | 399 | 3 | 401 | 399 | 3 | 0 | 0 | 0 | |
| | その他法人有林 | 学校有林 | 面積 | 27.89 | 24.92 | 20.55 | 4.37 | 20.64 | 20 | 0.24 | 20.64 | 20.40 | 0.24 | 0.00 | 0.00 | 0.00 |
| | | | 材積 | 5 | 5 | 5 | 0 | 5 | 5 | 0 | 5 | 5 | 0 | 0 | 0 | 0 |
| | | 森林組合有林 | 面積 | 0.45 | 0.06 | 0.06 | 0.00 | 0.06 | 0.06 | 0.00 | 0.06 | 0.06 | 0.00 | 0.00 | 0.00 | 0.00 |
| | | | 材積 | 0 | 0 | 0 | 0 | 0 | 0 | 0 | 0 | 0 | 0 | 0 | 0 | 0 |
| | | その他組合有林 | 面積 | 128.31 | 122.37 | 118.39 | 3.98 | 116.65 | 116.65 | 0.00 | 116.65 | 116.65 | 0.00 | 0.00 | 0.00 | 0.00 |
| | | | 材積 | 38 | 38 | 37 | 0 | 37 | 37 | 0 | 37 | 37 | 0 | 0 | 0 | 0 |
| | | 寺有林 | 面積 | 299.70 | 286.91 | 167.41 | 119.50 | 167.90 | 167 | 1 | 167.90 | 167.31 | 0.59 | 0.00 | 0.00 | 0.00 |
| | | | 材積 | 63 | 63 | 52 | 12 | 52 | 52 | 0 | 52 | 52 | 0 | 0 | 0 | 0 |
| | | 神社有林 | 面積 | 117.01 | 114.13 | 82.23 | 31.90 | 82.03 | 81.14 | 0.89 | 82.03 | 81.14 | 0.89 | 0.00 | 0.00 | 0.00 |
| 材積 | | | 33 | 33 | 29 | 4 | 29 | 29 | 0 | 29 | 29 | 0 | 0 | 0 | 0 | |
| その他宗教団体有林 | 面積 | 71.42 | 70.80 | 60.32 | 10.48 | 61.25 | 60.32 | 0.93 | 61.25 | 60.32 | 0.93 | 0.00 | 0.00 | 0.00 | | |
| | 材積 | 21 | 21 | 20 | 1 | 20 | 20 | 0 | 20 | 20 | 0 | 0 | 0 | 0 | | |
| その他団体有林 | 面積 | 1085.20 | 1047.96 | 757.27 | 290.69 | 753.33 | 752.70 | 0.63 | 752.93 | 752.50 | 0.43 | 0.40 | 0.20 | 0.20 | | |
| | 材積 | 277 | 277 | 244 | 33 | 243 | 243 | 0 | 243 | 243 | 0 | 0 | 0 | 0 | | |
| 小 計 | 面積 | 1729.98 | 1667.15 | 1206.23 | 460.92 | 1201.86 | 1198.58 | 3.28 | 1201.46 | 1198.38 | 3.08 | 0.40 | 0.20 | 0.20 | | |
| 材積 | 437 | 437 | 387 | 50 | 385 | 385 | 0 | 385 | 385.04 | 0.30 | 0 | 0 | 0 | | | |
| 個人有林 | 慣行共有林 | 面積 | 1633.53 | 1571.76 | 1242.75 | 329.01 | 1263.51 | 1241.48 | 22.03 | 1260.62 | 1241.48 | 19.14 | 2.89 | 0.00 | 2.89 | |
| | | 材積 | 426 | 426 | 393 | 33 | 395 | 392 | 2 | 394 | 392 | 2 | 0 | 0 | 0 | |
| | 記名共有林 | 面積 | 4141.13 | 4063.99 | 2448.02 | 1615.97 | 2467.58 | 2444.30 | 23.28 | 2467.58 | 2444.30 | 23.28 | 0.00 | 0.00 | 0.00 | |
| | | 材積 | 974 | 974 | 797 | 178 | 798 | 796 | 3 | 798 | 796 | 3 | 0 | 0 | 0 | |
| | その他共有林 | 面積 | 219.86 | 215.91 | 176.01 | 39.90 | 176.01 | 176.01 | 0.00 | 176.01 | 176.01 | 0.00 | 0.00 | 0.00 | 0.00 | |
| | | 材積 | 68 | 68 | 63 | 4 | 63 | 63 | 0 | 63 | 63 | 0 | 0 | 0 | 0 | |
| | 個人有林 | 面積 | 10881.72 | 10628.15 | 6915.06 | 3713.09 | 6966.92 | 6890.68 | 76.24 | 6966.92 | 6890.68 | 76.24 | 0.00 | 0.00 | 0.00 | |
| | | 材積 | 2549 | 2549 | 2173 | 376 | 2174 | 2167 | 7 | 2174 | 2167 | 7 | 0 | 0 | 0 | |
| | 形態不明 | 面積 | 6.39 | 6.39 | 1.55 | 4.84 | 1.55 | 1.55 | 0.00 | 1.55 | 1.55 | 0.00 | 0.00 | 0.00 | 0.00 | |
| | | 材積 | 1 | 1 | 0 | 1 | 0 | 0 | 0 | 0 | 0 | 0 | 0 | 0 | 0 | |
| 小 計 | 面積 | 16882.63 | 16486.20 | 10783.39 | 5702.81 | 10875.57 | 10754.02 | 121.55 | 10872.68 | 10754.02 | 118.66 | 2.89 | 0.00 | 2.89 | | |
| 材積 | 4018 | 4018 | 3426 | 592 | 3430 | 3419 | 12 | 3430 | 3419 | 12 | 0 | 0 | 0 | | | |
| 小 計 | 面積 | 21772.19 | 21082.43 | 13817.91 | 7264.52 | 13926.76 | 13773.64 | 153.12 | 13923.47 | 13773.44 | 150.03 | 3.29 | 0.20 | 3.09 | | |
| | 材積 | 5067 | 5067 | 4311 | 756 | 4314 | 4299 | 15 | 4314 | 4299 | 15 | 0 | 0 | 0 | | |
| 合 計 | 面積 | 26976.01 | 26005.18 | 17453.98 | 8551.20 | 17556.83 | 17397.84 | 158.99 | 17547.65 | 17391.75 | 155.90 | 9.18 | 6.09 | 3.09 | | |
| 材積 | 6304 | 6304 | 5401 | 903 | 5401 | 5386 | 16 | 5399 | 5383 | 16 | 3 | 3 | 0 | | | |

(注) 数値は、四捨五入により計が一致しない場合がある。

(附) 参考資料(富士)

(単位 面積 : ha、材積 : 千 m3)

| 地 | | | | | | | | | | | | 竹 林 | 無立木地 | | | 更新 困難 地 |
|---------|-------|---------|-----------|------|------|-----------|------|---------|---------|-------|---------|--------|--------|------------------|------------------|---------------|
| 天 然 林 | | | | | | | | | | | | | 總 數 | 伐 採 跡 地 | 未 立 木 地 | |
| 總 數 | | | 育 成 單 層 林 | | | 育 成 複 層 林 | | | 天 然 生 林 | | | | | | | |
| 總 數 | 針 | 広 | 總 數 | 針 | 広 | 總 數 | 針 | 広 | 總 數 | 針 | 広 | | | | | |
| 58.38 | 0.00 | 58.38 | 0.00 | 0.00 | 0.00 | 0.00 | 0.00 | 0.00 | 58.38 | 0.00 | 58.38 | 0.00 | 4.05 | 0.00 | 4.05 | 1.04 |
| 4 | 0 | 4 | 0 | 0 | 0 | 0 | 0 | 0 | 4 | 0 | 4 | 0 | | 0 | 0 | 0 |
| 12.78 | 0.00 | 12.78 | 0.00 | 0.00 | 0.00 | 0.37 | 0.00 | 0.37 | 12.41 | 0.00 | 12.41 | 0.04 | 2.09 | 0.00 | 2.09 | 0.00 |
| 1 | 0 | 1 | 0 | 0 | 0 | 0 | 0 | 0 | 1 | 0 | 1 | 0 | | 0 | 0 | 0 |
| 71.16 | 0.00 | 71.16 | 0.00 | 0.00 | 0.00 | 0.37 | 0.00 | 0.37 | 70.79 | 0.00 | 70.79 | 0.04 | 6.14 | 0.00 | 6.14 | 1.04 |
| 5 | 0 | 5 | 0 | 0 | 0 | 0 | 0 | 0 | 5 | 0 | 5 | | | 0 | 0 | |
| 879.04 | 11.31 | 867.73 | 0.45 | 0.00 | 0.45 | 42.62 | 0.00 | 42.62 | 835.97 | 11.31 | 824.66 | 16.03 | 85.76 | 0.00 | 85.76 | 136.20 |
| 107 | 3 | 104 | 0 | 0 | 0 | 5 | 0 | 5 | 102 | 3 | 99 | 0 | | 0 | 0 | 0 |
| 0.00 | 0.00 | 0.00 | 0.00 | 0.00 | 0.00 | 0.00 | 0.00 | 0.00 | 0.00 | 0.00 | 0.00 | 0.00 | 0.00 | 0.00 | 0.00 | 0.00 |
| 0 | 0 | 0 | 0 | 0 | 0 | 0 | 0 | 0 | 0 | 0 | 0 | 0 | | 0 | 0 | 0 |
| 879.04 | 11.31 | 867.73 | 0.45 | 0.00 | 0.45 | 42.62 | 0.00 | 42.62 | 835.97 | 11.31 | 824.66 | 16.03 | 85.76 | 0.00 | 85.76 | 136.20 |
| 107 | 3 | 104 | 0 | 0 | 0 | 5 | 0 | 5 | 102 | 3 | 99 | | | 0 | 0 | |
| 342.48 | 0.56 | 341.92 | 0.00 | 0.00 | 0.00 | 14.49 | 0.00 | 14.49 | 327.99 | 0.56 | 327.43 | 0.77 | 35.09 | 0.00 | 35.09 | 0.00 |
| 38 | 0 | 38 | 0 | 0 | 0 | 2 | 0 | 2 | 36 | 0 | 36 | 0 | | 0 | 0 | 0 |
| 1292.68 | 11.87 | 1280.81 | 0.45 | 0.00 | 0.45 | 57.48 | 0.00 | 57.48 | 1234.75 | 11.87 | 1222.88 | 16.84 | 126.99 | 0.00 | 126.99 | 137.24 |
| 150 | 3 | 147 | 0 | 0 | 0 | 7 | 0 | 7 | 144 | 3 | 140 | | | 0 | 0 | |
| 69.30 | 0.74 | 68.56 | 0.00 | 0.00 | 0.00 | 6.03 | 0.00 | 6.03 | 63.27 | 0.74 | 62.53 | 0.07 | 47.40 | 0.00 | 47.40 | 0.00 |
| 7 | 0 | 7 | 0 | 0 | 0 | 1 | 0 | 1 | 7 | 0 | 6 | 0 | | 0 | 0 | 0 |
| 12.76 | 0.00 | 12.76 | 0.00 | 0.00 | 0.00 | 2.36 | 0.00 | 2.36 | 10.40 | 0.00 | 10.40 | 0.67 | 0.40 | 0.00 | 0.40 | 0.00 |
| 1 | 0 | 1 | 0 | 0 | 0 | 0 | 0 | 0 | 1 | 0 | 1 | 0 | | 0 | 0 | 0 |
| 997.69 | 6.51 | 991.18 | 0.00 | 0.00 | 0.00 | 49.70 | 0.00 | 49.70 | 947.99 | 6.51 | 941.48 | 92.09 | 89.69 | 0.00 | 89.69 | 0.18 |
| 104 | 2 | 103 | 0 | 0 | 0 | 5 | 0 | 5 | 99 | 2 | 98 | 0 | | 0 | 0 | 0 |
| 4.28 | 0.15 | 4.13 | 0.00 | 0.00 | 0.00 | 0.00 | 0.00 | 0.00 | 4.28 | 0.15 | 4.13 | 1.23 | 1.74 | 0.00 | 1.74 | 0.00 |
| 0 | 0 | 0 | 0 | 0 | 0 | 0 | 0 | 0 | 0 | 0 | 0 | 0 | | 0 | 0 | 0 |
| 0.00 | 0.00 | 0.00 | 0.00 | 0.00 | 0.00 | 0.00 | 0.00 | 0.00 | 0.00 | 0.00 | 0.00 | 0.00 | 0.39 | 0.00 | 0.39 | 0.00 |
| 0 | 0 | 0 | 0 | 0 | 0 | 0 | 0 | 0 | 0 | 0 | 0 | 0 | | 0 | 0 | 0 |
| 5.72 | 1.74 | 3.98 | 0.00 | 0.00 | 0.00 | 0.28 | 0.00 | 0.28 | 5.44 | 1.74 | 3.70 | 0.00 | 5.94 | 0.00 | 5.94 | 0.00 |
| 1 | 1 | 0 | 0 | 0 | 0 | 0 | 0 | 0 | 1 | 1 | 0 | 0 | | 0 | 0 | 0 |
| 119.01 | 0.10 | 118.91 | 0.00 | 0.00 | 0.00 | 23.98 | 0.00 | 23.98 | 95.03 | 0.10 | 94.93 | 5.61 | 7.08 | 0.00 | 7.08 | 0.10 |
| 12 | 0 | 12 | 0 | 0 | 0 | 2 | 0 | 2 | 9 | 0 | 9 | 0 | | 0 | 0 | 0 |
| 32.10 | 1.09 | 31.01 | 0.00 | 0.00 | 0.00 | 1.89 | 0.00 | 1.89 | 30.21 | 1.09 | 29.12 | 0.73 | 2.15 | 0.00 | 2.15 | 0.00 |
| 4 | 0 | 4 | 0 | 0 | 0 | 0 | 0 | 0 | 4 | 0 | 3 | 0 | | 0 | 0 | 0 |
| 9.55 | 0.00 | 9.55 | 0.00 | 0.00 | 0.00 | 0.00 | 0.00 | 0.00 | 9.55 | 0.00 | 9.55 | 0.62 | 0.00 | 0.00 | 0.00 | 0.00 |
| 1 | 0 | 1 | 0 | 0 | 0 | 0 | 0 | 0 | 1 | 0 | 1 | 0 | | 0 | 0 | 0 |
| 294.63 | 4.57 | 290.06 | 0.00 | 0.00 | 0.00 | 4.46 | 0.00 | 4.46 | 290.17 | 4.57 | 285.60 | 14.01 | 23.23 | 0.00 | 23.23 | 0.00 |
| 34 | 1 | 33 | 0 | 0 | 0 | 0 | 0 | 0 | 34 | 1 | 32 | 0 | | 0 | 0 | 0 |
| 465.29 | 7.65 | 457.64 | 0.00 | 0.00 | 0.00 | 30.61 | 0.00 | 30.61 | 434.68 | 7.65 | 427.03 | 22.20 | 40.53 | 0.00 | 40.53 | 0.10 |
| 52 | 2 | 50 | 0 | 0 | 0 | 3 | 0 | 3 | 49 | 2 | 47 | | | 0 | 0 | |
| 308.25 | 1.27 | 306.98 | 0.00 | 0.00 | 0.00 | 47.76 | 0.00 | 47.76 | 260.49 | 1.27 | 259.22 | 19.93 | 41.28 | 0.00 | 41.28 | 0.56 |
| 32 | 0 | 31 | 0 | 0 | 0 | 6 | 0 | 6 | 26 | 0 | 26 | 0 | | 0 | 0 | 0 |
| 1596.41 | 3.72 | 1592.69 | 0.00 | 0.00 | 0.00 | 156.49 | 0.00 | 156.49 | 1439.92 | 3.72 | 1436.20 | 16.23 | 58.49 | 0.55 | 57.94 | 2.42 |
| 176 | 1 | 175 | 0 | 0 | 0 | 17 | 0 | 17 | 159 | 1 | 158 | 0 | | 0 | 0 | 0 |
| 39.90 | 0.00 | 39.90 | 0.00 | 0.00 | 0.00 | 0.70 | 0.00 | 0.70 | 39.20 | 0.00 | 39.20 | 0.40 | 3.55 | 0.00 | 3.55 | 0.00 |
| 4 | 0 | 4 | 0 | 0 | 0 | 0 | 0 | 0 | 4 | 0 | 4 | 0 | | 0 | 0 | 0 |
| 3661.23 | 24.38 | 3636.85 | 0.16 | 0.00 | 0.16 | 695.80 | 0.00 | 695.80 | 2965.27 | 24.38 | 2940.89 | 127.70 | 121.08 | 2.43 | 118.65 | 4.79 |
| 375 | 6 | 369 | 0 | 0 | 0 | 75 | 0 | 75 | 300 | 6 | 294 | 0 | | 0 | 0 | 0 |
| 4.84 | 0.00 | 4.84 | 0.00 | 0.00 | 0.00 | 0.00 | 0.00 | 0.00 | 4.84 | 0.00 | 4.84 | 0.00 | 0.00 | 0.00 | 0.00 | 0.00 |
| 1 | 0 | 1 | 0 | 0 | 0 | 0 | 0 | 0 | 1 | 0 | 1 | 0 | | 0 | 0 | 0 |
| 5610.63 | 29.37 | 5581.26 | 0.16 | 0.00 | 0.16 | 900.75 | 0.00 | 900.75 | 4709.72 | 29.37 | 4680.35 | 164.26 | 224.40 | 2.98 | 221.42 | 7.77 |
| 587 | 8 | 580 | 0 | 0 | 0 | 97 | 0 | 97 | 490 | 8 | 482 | | | 0 | 0 | 0 |
| 7155.67 | 44.27 | 7111.40 | 0.16 | 0.00 | 0.16 | 989.45 | 0.00 | 989.45 | 6166.06 | 44.27 | 6121.79 | 279.29 | 402.42 | 2.98 | 399.44 | 8.05 |
| 753 | 12 | 741 | 0 | 0 | 0 | 107 | 0 | 107 | 646 | 12 | 634 | | | 0 | 0 | |
| 8448.35 | 56.14 | 8392.21 | 0.61 | 0.00 | 0.61 | 1046.93 | 0.00 | 1046.93 | 7400.81 | 56.14 | 7344.67 | 296.13 | 529.41 | 2.98 | 526.43 | 145.29 |
| 903 | 15 | 888 | 0 | 0 | 0 | 113 | 0 | 113 | 790 | 15 | 774 | | | 0 | 0 | |

【富士農林事務所管内】

| 区分 | | | 立 木 | | | | | | | | | | | | | | |
|---------|--------|-----------|----------|----------|----------|----------|----------|----------|-----------|----------|----------|-----------|-------|-------|------|------|------|
| | | | 総 数 | | | 人 工 林 | | | | | | | | | | | |
| | | | | | | 総 数 | | | 育 成 単 層 林 | | | 育 成 複 層 林 | | | | | |
| | | | 総 数 | 針 | 広 | 総 数 | 針 | 広 | 総 数 | 針 | 広 | 総 数 | 針 | 広 | | | |
| 公有林 | 都道府県有林 | 保全室所属の県営林 | 面積 | 0.00 | 0.00 | 0.00 | 0.00 | 0.00 | 0.00 | 0.00 | 0.00 | 0.00 | 0.00 | 0.00 | 0.00 | 0.00 | |
| | | 材積 | 0 | 0 | 0 | 0 | 0 | 0 | 0 | 0 | 0 | 0 | 0 | 0 | 0 | 0 | |
| | | その他所属の県有林 | 面積 | 154.75 | 153.12 | 132.45 | 20.67 | 132.94 | 132.45 | 0.49 | 132.94 | 132.45 | 0.49 | 0.00 | 0.00 | 0.00 | 0.00 |
| | | 材積 | 45 | 45 | 43 | 2 | 43 | 43 | 0 | 43 | 43 | 0 | 0 | 0 | 0 | 0 | |
| | 小 計 | 面積 | 154.75 | 153.12 | 132.45 | 20.67 | 132.94 | 132.45 | 0.49 | 132.94 | 132.45 | 0.49 | 0.00 | 0.00 | 0.00 | 0.00 | |
| | | 材積 | 45 | 45 | 43 | 2 | 43 | 43 | 0 | 43 | 43 | 0 | 0 | 0 | 0 | 0 | |
| | 市町村有林 | 市町村有林 | 面積 | 2663.68 | 2553.79 | 1789.80 | 763.99 | 1817.08 | 1789.80 | 27.28 | 1816.87 | 1789.59 | 27.28 | 0.21 | 0.21 | 0.00 | 0.00 |
| | | 材積 | 630 | 630 | 526 | 104 | 527 | 526 | 1 | 527 | 526 | 1 | 0 | 0 | 0 | 0 | |
| | | 地方公共団体有林 | 面積 | 6.54 | 6.54 | 6.20 | 0.34 | 6.20 | 6.20 | 0.00 | 6.20 | 6.20 | 0.00 | 0.00 | 0.00 | 0.00 | 0.00 |
| | | 材積 | 2 | 2 | 2 | 0 | 2 | 2 | 0 | 2 | 2 | 0 | 0 | 0 | 0 | 0 | |
| | 小 計 | 面積 | 2670.22 | 2560.33 | 1796.00 | 764.33 | 1823.28 | 1796.00 | 27.28 | 1823.07 | 1795.79 | 27.28 | 0.21 | 0.21 | 0.00 | 0.00 | |
| | | 材積 | 632 | 632 | 528 | 104 | 529 | 528 | 1 | 529 | 528 | 1 | 0 | 0 | 0 | 0 | |
| | 財産区有林 | 面積 | 2909.99 | 2829.75 | 1939.77 | 889.98 | 1950.75 | 1939.77 | 10.98 | 1928.47 | 1917.49 | 10.98 | 22.28 | 22.28 | 0.00 | 0.00 | |
| | | 材積 | 710 | 710 | 609 | 101 | 610 | 609 | 1 | 604 | 603 | 1 | 6 | 6 | 0 | 0 | |
| | 小 計 | 面積 | 5734.96 | 5543.20 | 3868.22 | 1674.98 | 3906.97 | 3868.22 | 38.75 | 3884.48 | 3845.73 | 38.75 | 22.49 | 22.49 | 0.00 | 0.00 | |
| | | 材積 | 1387 | 1387 | 1179 | 208 | 1182 | 1179 | 2 | 1175 | 1173 | 2 | 6 | 6 | 0 | 0 | |
| | 私有林 | 緑資源機構有林 | 面積 | 93.66 | 93.66 | 75.92 | 17.74 | 75.92 | 76 | 0.00 | 75.92 | 75.92 | 0.00 | 0.00 | 0.00 | 0.00 | 0.00 |
| | | | 材積 | 11 | 11 | 9 | 2 | 9 | 9 | 0 | 9 | 9 | 0 | 0 | 0 | 0 | 0 |
| | | 公社有林 | 面積 | 14.29 | 9.17 | 8.12 | 1.05 | 8.12 | 8 | 0.00 | 8.12 | 8.12 | 0.00 | 0.00 | 0.00 | 0.00 | 0.00 |
| 材積 | | | 3 | 3 | 3 | 0 | 3 | 3 | 0 | 3 | 3 | 0 | 0 | 0 | 0 | 0 | |
| 会社有林 | | 面積 | 4626.38 | 4466.76 | 3786.91 | 679.85 | 3826.13 | 3773 | 53.14 | 3823.55 | 3770.41 | 53.14 | 2.58 | 2.58 | 0.00 | 0.00 | |
| | | 材積 | 1303 | 1303 | 1232 | 72 | 1232 | 1228 | 4 | 1232 | 1227 | 4 | 1 | 1 | 0 | 0 | |
| その他法人有林 | | 学校有林 | 面積 | 54.84 | 54.18 | 51.66 | 2.52 | 51.66 | 52 | 0.00 | 51.66 | 51.66 | 0.00 | 0.00 | 0.00 | 0.00 | 0.00 |
| | | | 材積 | 17 | 17 | 17 | 0 | 17 | 17 | 0 | 17 | 17 | 0 | 0 | 0 | 0 | 0 |
| | | 森林組合有林 | 面積 | 0.00 | 0.00 | 0.00 | 0.00 | 0.00 | 0.00 | 0.00 | 0.00 | 0.00 | 0.00 | 0.00 | 0.00 | 0.00 | 0.00 |
| | | | 材積 | 0 | 0 | 0 | 0 | 0 | 0 | 0 | 0 | 0 | 0 | 0 | 0 | 0 | 0 |
| | | その他組合有林 | 面積 | 107.88 | 91.12 | 63.61 | 27.51 | 63.61 | 63.61 | 0.00 | 63.61 | 63.61 | 0.00 | 0.00 | 0.00 | 0.00 | 0.00 |
| | | | 材積 | 24 | 24 | 21 | 3 | 21 | 21 | 0 | 21 | 21 | 0 | 0 | 0 | 0 | 0 |
| | | 寺有林 | 面積 | 523.52 | 512.20 | 415.62 | 96.58 | 417.90 | 416 | 2 | 417.90 | 415.62 | 2.28 | 0.00 | 0.00 | 0.00 | 0.00 |
| | | | 材積 | 146 | 146 | 135 | 11 | 135 | 135 | 0 | 135 | 135 | 0 | 0 | 0 | 0 | 0 |
| | | 神社有林 | 面積 | 118.20 | 117.13 | 104.23 | 12.90 | 104.23 | 104.23 | 0.00 | 104.23 | 104.23 | 0.00 | 0.00 | 0.00 | 0.00 | 0.00 |
| | | | 材積 | 32 | 32 | 31 | 1 | 31 | 31 | 0 | 31 | 31 | 0 | 0 | 0 | 0 | 0 |
| | | その他宗教団体有林 | 面積 | 188.32 | 185.22 | 154.79 | 30.43 | 155.77 | 154.79 | 0.98 | 155.77 | 154.79 | 0.98 | 0.00 | 0.00 | 0.00 | 0.00 |
| | | | 材積 | 58 | 58 | 55 | 3 | 55 | 55 | 0 | 55 | 55 | 0 | 0 | 0 | 0 | 0 |
| その他団体有林 | | 面積 | 654.94 | 649.57 | 582.29 | 67.28 | 617.23 | 582.29 | 34.94 | 617.23 | 582.29 | 34.94 | 0.00 | 0.00 | 0.00 | 0.00 | |
| | 材積 | 193 | 193 | 186 | 6 | 189 | 186 | 3 | 189 | 186 | 3 | 0 | 0 | 0 | 0 | | |
| 小 計 | 面積 | 1647.70 | 1609.42 | 1372.20 | 237.22 | 1410.40 | 1372.20 | 38.20 | 1410.40 | 1372.20 | 38.20 | 0.00 | 0.00 | 0.00 | 0.00 | | |
| | 材積 | 470 | 470 | 445 | 25 | 448 | 445 | 3 | 448 | 444.79 | 3.05 | 0 | 0 | 0 | 0 | | |
| 個人有林 | 慣行共有林 | 面積 | 184.72 | 182.97 | 162.16 | 20.81 | 162.36 | 162.16 | 0.20 | 162.36 | 162.16 | 0.20 | 0.00 | 0.00 | 0.00 | 0.00 | |
| | | 材積 | 58 | 58 | 56 | 2 | 56 | 56 | 0 | 56 | 56 | 0 | 0 | 0 | 0 | 0 | |
| | 記念共有林 | 面積 | 1001.79 | 961.81 | 624.94 | 336.87 | 627.86 | 624.94 | 2.92 | 627.86 | 624.94 | 2.92 | 0.00 | 0.00 | 0.00 | 0.00 | |
| | | 材積 | 242 | 242 | 204 | 39 | 204 | 204 | 0 | 204 | 204 | 0 | 0 | 0 | 0 | 0 | |
| | その他共有林 | 面積 | 122.64 | 121.80 | 97.38 | 24.42 | 102.30 | 97.38 | 4.92 | 102.30 | 97.38 | 4.92 | 0.00 | 0.00 | 0.00 | 0.00 | |
| | | 材積 | 34 | 34 | 32 | 2 | 32 | 32 | 0 | 32 | 32 | 0 | 0 | 0 | 0 | 0 | |
| | 個人有林 | 面積 | 14948.30 | 14579.50 | 12041.88 | 2537.62 | 12143.07 | 12041.17 | 101.90 | 12069.49 | 11967.97 | 101.52 | 73.58 | 73.20 | 0.38 | 0.38 | |
| | | 材積 | 4265 | 4265 | 3988 | 277 | 3997 | 3988 | 9 | 3981 | 3972 | 9 | 16 | 16 | 0 | 0 | |
| | 形態不明 | 面積 | 29.64 | 29.08 | 23.20 | 5.88 | 23.20 | 23.20 | 0.00 | 23.20 | 23.20 | 0.00 | 0.00 | 0.00 | 0.00 | 0.00 | |
| | | 材積 | 8 | 8 | 8 | 1 | 8 | 8 | 0 | 8 | 8 | 0 | 0 | 0 | 0 | 0 | |
| | 小 計 | 面積 | 16287.09 | 15875.16 | 12949.56 | 2925.60 | 13058.79 | 12948.85 | 109.94 | 12985.21 | 12875.65 | 109.56 | 73.58 | 73.20 | 0.38 | 0.38 | |
| | | 材積 | 4608 | 4608 | 4288 | 320 | 4297 | 4288 | 9 | 4281 | 4272 | 9 | 16 | 16 | 0 | 0 | |
| 小 計 | 面積 | 22669.12 | 22054.17 | 18192.71 | 3861.46 | 18379.36 | 18178.08 | 201.28 | 18303.20 | 18102.30 | 200.90 | 76.16 | 75.78 | 0.38 | 0.38 | | |
| | 材積 | 6394 | 6394 | 5976 | 418 | 5989 | 5972 | 17 | 5972 | 5955 | 17 | 17 | 17 | 0 | 0 | | |
| 合 計 | 面積 | 28404.08 | 27597.37 | 22060.93 | 5536.44 | 22286.33 | 22046.30 | 240.03 | 22187.68 | 21948.03 | 239.65 | 98.65 | 98.27 | 0.38 | 0.38 | | |
| | 材積 | 7781 | 7781 | 7155 | 626 | 7170 | 7152 | 19 | 7147 | 7128 | 19 | 23 | 23 | 0 | 0 | | |

(注) 数値は、四捨五入により計が一致しない場合がある。

(附) 参考資料(富士)

(単位 面積 : ha、材積 : 千 m³)

| 地 | | | | | | | | | | | | 竹 林 | 無 立 木 地 | | | 更 新 困 難 地 |
|---------|-------|---------|-----------|------|------|-----------|------|--------|---------|-------|---------|--------|---------|------------------|------------------|-----------------------|
| 天 然 林 | | | | | | | | | | | | | 總 數 | 伐 採 跡 地 | 未 立 木 地 | |
| 總 數 | | | 育 成 單 層 林 | | | 育 成 複 層 林 | | | 天 然 生 林 | | | | | | | |
| 總 數 | 針 | 広 | 總 數 | 針 | 広 | 總 數 | 針 | 広 | 總 數 | 針 | 広 | | | | | |
| 0.00 | 0.00 | 0.00 | 0.00 | 0.00 | 0.00 | 0.00 | 0.00 | 0.00 | 0.00 | 0.00 | 0.00 | 0.00 | 0.00 | 0.00 | 0.00 | |
| 0 | 0 | 0 | 0 | 0 | 0 | 0 | 0 | 0 | 0 | 0 | 0 | 0 | 0 | 0 | 0 | |
| 20.18 | 0.00 | 20.18 | 0.00 | 0.00 | 0.00 | 0.67 | 0.00 | 0.67 | 19.51 | 0.00 | 19.51 | 0.02 | 1.61 | 0.00 | 1.61 | |
| 2 | 0 | 2 | 0 | 0 | 0 | 0 | 0 | 0 | 2 | 0 | 2 | 0 | | 0 | 0 | |
| 20.18 | 0.00 | 20.18 | 0.00 | 0.00 | 0.00 | 0.67 | 0.00 | 0.67 | 19.51 | 0.00 | 19.51 | 0.02 | 1.61 | 0.00 | 1.61 | |
| 2 | 0 | 2 | 0 | 0 | 0 | 0 | 0 | 0 | 2 | 0 | 2 | 0 | | 0 | 0 | |
| 736.71 | 0.00 | 736.71 | 0.00 | 0.00 | 0.00 | 9.05 | 0.00 | 9.05 | 727.66 | 0.00 | 727.66 | 1.91 | 107.98 | 0.13 | 107.85 | |
| 103 | 0 | 103 | 0 | 0 | 0 | 1 | 0 | 1 | 102 | 0 | 102 | 0 | | 0 | 0 | |
| 0.34 | 0.00 | 0.34 | 0.00 | 0.00 | 0.00 | 0.00 | 0.00 | 0.00 | 0.34 | 0.00 | 0.34 | 0.00 | 0.00 | 0.00 | 0.00 | |
| 0 | 0 | 0 | 0 | 0 | 0 | 0 | 0 | 0 | 0 | 0 | 0 | 0 | | 0 | 0 | |
| 737.05 | 0.00 | 737.05 | 0.00 | 0.00 | 0.00 | 9.05 | 0.00 | 9.05 | 728.00 | 0.00 | 728.00 | 1.91 | 107.98 | 0.13 | 107.85 | |
| 103 | 0 | 103 | 0 | 0 | 0 | 1 | 0 | 1 | 102 | 0 | 102 | 0 | | 0 | 0 | |
| 879.00 | 0.00 | 879.00 | 0.00 | 0.00 | 0.00 | 5.87 | 0.00 | 5.87 | 873.13 | 0.00 | 873.13 | 6.05 | 74.19 | 0.00 | 74.19 | |
| 100 | 0 | 100 | 0 | 0 | 0 | 0 | 0 | 0 | 100 | 0 | 100 | 0 | | 0 | 0 | |
| 1636.23 | 0.00 | 1636.23 | 0.00 | 0.00 | 0.00 | 15.59 | 0.00 | 15.59 | 1620.64 | 0.00 | 1620.64 | 7.98 | 183.78 | 0.13 | 183.65 | |
| 205 | 0 | 205 | 0 | 0 | 0 | 2 | 0 | 2 | 204 | 0 | 204 | 0 | | 0 | 0 | |
| 17.74 | 0.00 | 17.74 | 0.00 | 0.00 | 0.00 | 0.00 | 0.00 | 0.00 | 17.74 | 0.00 | 17.74 | 0.00 | 0.00 | 0.00 | 0.00 | |
| 2 | 0 | 2 | 0 | 0 | 0 | 0 | 0 | 0 | 2 | 0 | 2 | 0 | | 0 | 0 | |
| 1.05 | 0.00 | 1.05 | 0.00 | 0.00 | 0.00 | 0.79 | 0.00 | 0.79 | 0.26 | 0.00 | 0.26 | 0.00 | 5.12 | 0.00 | 5.12 | |
| 0 | 0 | 0 | 0 | 0 | 0 | 0 | 0 | 0 | 0 | 0 | 0 | 0 | | 0 | 0 | |
| 640.63 | 13.92 | 626.71 | 0.00 | 0.00 | 0.00 | 39.11 | 0.00 | 39.11 | 601.52 | 13.92 | 587.60 | 7.49 | 133.88 | 7.92 | 125.96 | |
| 71 | 4 | 67 | 0 | 0 | 0 | 4 | 0 | 4 | 67 | 4 | 63 | 0 | | 0 | 0 | |
| 2.52 | 0.00 | 2.52 | 0.00 | 0.00 | 0.00 | 0.00 | 0.00 | 0.00 | 2.52 | 0.00 | 2.52 | 0.00 | 0.66 | 0.00 | 0.66 | |
| 0 | 0 | 0 | 0 | 0 | 0 | 0 | 0 | 0 | 0 | 0 | 0 | 0 | | 0 | 0 | |
| 0.00 | 0.00 | 0.00 | 0.00 | 0.00 | 0.00 | 0.00 | 0.00 | 0.00 | 0.00 | 0.00 | 0.00 | 0.00 | 0.00 | 0.00 | 0.00 | |
| 0 | 0 | 0 | 0 | 0 | 0 | 0 | 0 | 0 | 0 | 0 | 0 | 0 | | 0 | 0 | |
| 27.51 | 0.00 | 27.51 | 0.00 | 0.00 | 0.00 | 0.76 | 0.00 | 0.76 | 26.75 | 0.00 | 26.75 | 0.00 | 16.76 | 0.00 | 16.76 | |
| 3 | 0 | 3 | 0 | 0 | 0 | 0 | 0 | 0 | 3 | 0 | 3 | 0 | | 0 | 0 | |
| 94.30 | 0.00 | 94.30 | 0.00 | 0.00 | 0.00 | 6.56 | 0.00 | 6.56 | 87.74 | 0.00 | 87.74 | 7.90 | 3.42 | 0.00 | 3.42 | |
| 10 | 0 | 10 | 0 | 0 | 0 | 1 | 0 | 1 | 10 | 0 | 10 | 0 | | 0 | 0 | |
| 12.90 | 0.00 | 12.90 | 0.00 | 0.00 | 0.00 | 0.68 | 0.00 | 0.68 | 12.22 | 0.00 | 12.22 | 0.42 | 0.65 | 0.00 | 0.65 | |
| 1 | 0 | 1 | 0 | 0 | 0 | 0 | 0 | 0 | 1 | 0 | 1 | 0 | | 0 | 0 | |
| 29.45 | 0.00 | 29.45 | 0.00 | 0.00 | 0.00 | 7.30 | 0.00 | 7.30 | 22.15 | 0.00 | 22.15 | 0.19 | 2.91 | 0.00 | 2.91 | |
| 3 | 0 | 3 | 0 | 0 | 0 | 1 | 0 | 1 | 2 | 0 | 2 | 0 | | 0 | 0 | |
| 32.34 | 0.00 | 32.34 | 0.00 | 0.00 | 0.00 | 3.61 | 0.00 | 3.61 | 28.73 | 0.00 | 28.73 | 1.03 | 4.34 | 0.21 | 4.13 | |
| 4 | 0 | 4 | 0 | 0 | 0 | 0 | 0 | 0 | 3 | 0 | 3 | 0 | | 0 | 0 | |
| 199.02 | 0.00 | 199.02 | 0.00 | 0.00 | 0.00 | 18.91 | 0.00 | 18.91 | 180.11 | 0.00 | 180.11 | 9.54 | 28.74 | 0.21 | 28.53 | |
| 22 | 0 | 22 | 0 | 0 | 0 | 2 | 0 | 2 | 20 | 0 | 20 | 0 | | 0 | 0 | |
| 20.61 | 0.00 | 20.61 | 0.00 | 0.00 | 0.00 | 0.62 | 0.00 | 0.62 | 19.99 | 0.00 | 19.99 | 0.55 | 1.20 | 0.00 | 1.20 | |
| 2 | 0 | 2 | 0 | 0 | 0 | 0 | 0 | 0 | 2 | 0 | 2 | 0 | | 0 | 0 | |
| 333.95 | 0.00 | 333.95 | 0.00 | 0.00 | 0.00 | 11.85 | 0.00 | 11.85 | 322.10 | 0.00 | 322.10 | 9.25 | 30.73 | 0.69 | 30.04 | |
| 38 | 0 | 38 | 0 | 0 | 0 | 1 | 0 | 1 | 37 | 0 | 37 | 0 | | 0 | 0 | |
| 19.50 | 0.00 | 19.50 | 0.00 | 0.00 | 0.00 | 0.00 | 0.00 | 0.00 | 19.50 | 0.00 | 19.50 | 0.15 | 0.69 | 0.00 | 0.69 | |
| 2 | 0 | 2 | 0 | 0 | 0 | 0 | 0 | 0 | 2 | 0 | 2 | 0 | | 0 | 0 | |
| 2436.43 | 0.71 | 2435.72 | 0.19 | 0.00 | 0.19 | 357.00 | 0.00 | 357.00 | 2079.24 | 0.71 | 2078.53 | 166.22 | 202.58 | 9.03 | 193.55 | |
| 268 | 0 | 268 | 0 | 0 | 0 | 39 | 0 | 39 | 228 | 0 | 228 | 0 | | 0 | 0 | |
| 5.88 | 0.00 | 5.88 | 0.00 | 0.00 | 0.00 | 0.73 | 0.00 | 0.73 | 5.15 | 0.00 | 5.15 | 0.23 | 0.33 | 0.00 | 0.33 | |
| 1 | 0 | 1 | 0 | 0 | 0 | 0 | 0 | 0 | 1 | 0 | 1 | 0 | | 0 | 0 | |
| 2816.37 | 0.71 | 2815.66 | 0.19 | 0.00 | 0.19 | 370.20 | 0.00 | 370.20 | 2445.98 | 0.71 | 2445.27 | 176.40 | 235.53 | 9.72 | 225.81 | |
| 311 | 0 | 311 | 0 | 0 | 0 | 41 | 0 | 41 | 270 | 0 | 270 | 0 | | 0 | 0 | |
| 3674.81 | 14.63 | 3660.18 | 0.19 | 0.00 | 0.19 | 429.01 | 0.00 | 429.01 | 3245.61 | 14.63 | 3230.98 | 193.43 | 403.27 | 17.85 | 385.42 | |
| 406 | 4 | 402 | 0 | 0 | 0 | 47 | 0 | 47 | 358 | 4 | 354 | | | 0 | 0 | |
| 5311.04 | 14.63 | 5296.41 | 0.19 | 0.00 | 0.19 | 444.60 | 0.00 | 444.60 | 4866.25 | 14.63 | 4851.62 | 201.41 | 587.05 | 17.98 | 569.07 | |
| 611 | 4 | 607 | 0 | 0 | 0 | 49 | 0 | 49 | 562 | 4 | 558 | | | 0 | 0 | |

(5) 制限林の種類別面積

| 市町 | 保 安 林 | | | | | 砂防 指定地 | 自 然 | | |
|--------------|------------------------|----------------------|-----------------|--------------------|-------------------------|-------------------|------------|-------------|----------------------|
| | 水源 かん養 | 土砂流出 防止 | 土砂崩壊 防備 | その他 | 計 | | 国 立 | | |
| | | | | | | | 特別 保護地区 | 第1種 特別地域 | 第2種 特別地域 |
| 総 計 | (1,194.95) 6,845.22 | (645.95) 3,114.43 | (4.63) 29.26 | (216.63) 404.71 | (2,015.12) 10,206.04 | (82.61) 610.53 | — | — | (562.70) 1,155.32 |
| 東部農林 管内 計 | (588.35) 3,147.02 | (414.74) 2,317.38 | (3.43) 22.87 | (135.59) 173.31 | (1,142.11) 5,520.04 | (66.06) 444.67 | — | — | (219.42) 765.80 |
| 三島市 | (0.42) 329.96 | (0.81) 215.58 | — 4.15 | — — | (1.23) 549.27 | — 4.04 | — | — | — — |
| 沼津市 | (369.86) 948.68 | (199.87) 319.04 | (1.94) 8.45 | (135.59) 173.31 | (618.85) 1,360.03 | (44.54) 251.54 | — | — | (219.42) 765.80 |
| 裾野市 | (137.43) 799.85 | (46.77) 373.48 | — — | — — | (179.50) 1,173.33 | (4.17) 80.29 | — | — | — — |
| 御殿場市 | (6.87) 231.25 | (1.49) 24.25 | (1.49) 3.74 | — — | (9.85) 259.24 | — 84.35 | — | — | — — |
| 清水町 | — | 0.84 | — | — | 0.84 | — | — | — | — |
| 長泉町 | — | — | — | — | — | 29.83 | — | — | — |
| 小山町 | (73.77) 837.28 | (165.80) 1,384.19 | — 6.53 | — — | (188.90) 2,177.33 | (17.35) 24.45 | — | — | — — |
| 富士農林 管内 計 | (606.60) 3,698.20 | (231.21) 797.05 | (1.20) 6.39 | (81.04) 231.40 | (873.01) 4,686.00 | (16.55) 165.86 | — | — | (343.28) 389.52 |
| 富士市 | (312.89) 1,040.13 | (217.65) 405.07 | — — | (26.89) 168.27 | (516.30) 1,572.34 | (4.05) 1.5.94 | — | — | — — |
| 富士宮市 | (293.71) 2,658.07 | (13.56) 391.98 | (1.20) 6.39 | (54.15) 63.13 | (356.71) 3,113.66 | (12.50) 165.86 | — | — | (343.28) 389.52 |

(注) 上段の()数字は、他の制限林と重複する面積で内数、ただし合計欄の上段の()数字は、重複する制限林部分の実面積で内数である。

(単位 面積 : ha)

| 公 園 | | 自然環境保全 法、県条例に よる特別地区 | 鳥獣保護法に よる特別保護 地区 | 都市計画法に よる風致地区 | 文化財保護法 による史跡名 勝天然記念物 に係る指定地 | 急傾斜地崩壊 危険区域 | 合計 |
|-------------|----------|----------------------------|------------------------|------------------|--------------------------------------|----------------|------------|
| 公 園 | 小計 | | | | | | |
| 第3種 特別地域 | | | | | | | |
| (411.09) | (973.79) | (471.04) | | | | | (3,542.56) |
| 1,237.42 | 2,392.74 | 591.92 | — | 89.25 | 6.89 | 1.73 | 12,471.64 |
| (411.09) | (630.51) | | | | | | (1,838.68) |
| 1,233.20 | 1,999.00 | 120.88 | — | — | 4.59 | 0.49 | 7,388.07 |
| (0.81) | (0.81) | | | | | | (1.23) |
| 0.81 | 0.81 | — | — | — | 4.59 | — | 557.90 |
| (232.78) | (452.20) | | | (130.35) | | | (625.04) |
| 844.62 | 1,610.42 | — | — | 258.73 | — | 0.49 | 2,860.31 |
| (170.63) | (170.63) | | | | | | (179.50) |
| 290.35 | 290.35 | — | — | — | — | — | 1,369.17 |
| (6.87) | (6.87) | | | | | | (8.36) |
| 97.42 | 97.42 | — | — | — | — | — | 385.76 |
| — | — | — | — | — | — | — | 0.84 |
| — | — | — | — | — | — | — | 29.83 |
| — | — | (120.88) | | | | | (188.90) |
| — | — | 120.88 | — | — | — | — | 2,184.26 |
| — | (343.28) | (471.04) | | | (0.93) | | (873.01) |
| 4.22 | 393.74 | 471.04 | — | 89.25 | 2.30 | 1.24 | 5,083.57 |
| — | — | (471.04) | | | | | (516.30) |
| — | — | 471.04 | — | — | — | — | 1,674.23 |
| — | (343.28) | | | | (0.93) | | (356.71) |
| 4.22 | 393.74 | — | — | 89.25 | 2.30 | 1.24 | 3,409.34 |

(6) 樹種別材積表

(単位 材積：千m³)

| 樹種 林種 | | 総数 | スギ | ヒノキ | マツ | カラマツ | その他 針葉樹 | クヌギ | その他 広葉樹 |
|----------|-----|--------|-------|-------|-----|------|------------|-----|------------|
| 総数 | 総数 | 14,086 | 3,372 | 8,712 | 281 | 3 | 187 | 182 | 1,348 |
| | 人工林 | 12,572 | 3,372 | 8,711 | 267 | 3 | 183 | 25 | 10 |
| | 天然林 | 1,514 | 0 | 1 | 14 | 0 | 4 | 157 | 1,338 |
| 東部農林管内 | 総数 | 6,304 | 1,443 | 3,703 | 245 | 0 | 11 | 120 | 783 |
| | 人工林 | 5,401 | 1,442 | 3,702 | 231 | 0 | 10 | 12 | 4 |
| | 天然林 | 903 | 0 | 1 | 13 | 0 | 1 | 108 | 779 |
| 富士農林管内 | 総数 | 7,781 | 1,930 | 5,009 | 37 | 3 | 176 | 62 | 564 |
| | 人工林 | 7,170 | 1,930 | 5,009 | 36 | 3 | 173 | 13 | 6 |
| | 天然林 | 611 | 0 | 0 | 1 | 0 | 3 | 49 | 559 |

(資料) 森林計画課調べ

(注) 数値は、四捨五入のため計が一致しない場合がある。

2 森林資源の推移

(1) 分期別伐採立木材積等

(単位 材積：千 m³、面積：ha、延長：km)

| 分期 | | I | II | III | IV | V | VI | VII | VIII | |
|----------------------------|-----|-------|-------|-------|-------|-------|-------|-------|-------|-------|
| 伐 採 立 木 材 積 | 総数 | 総数 | 931 | 1,072 | 1,288 | 1,050 | 1,100 | 1,120 | 1,160 | 1,190 |
| | | 針葉樹 | 877 | 1,007 | 1,199 | 949 | 999 | 1,019 | 1,049 | 1,079 |
| | | 広葉樹 | 54 | 65 | 89 | 101 | 101 | 101 | 111 | 111 |
| | 主伐 | 総数 | 450 | 549 | 772 | 970 | 1,010 | 1,040 | 1,070 | 1,080 |
| | | 針葉樹 | 402 | 491 | 690 | 870 | 910 | 940 | 960 | 970 |
| | | 広葉樹 | 48 | 58 | 82 | 100 | 100 | 100 | 110 | 110 |
| | 間伐 | 総数 | 481 | 523 | 516 | 80 | 90 | 80 | 90 | 110 |
| | | 針葉樹 | 475 | 516 | 509 | 79 | 89 | 79 | 89 | 109 |
| | | 広葉樹 | 6 | 7 | 7 | 1 | 1 | 1 | 1 | 1 |
| 造林面積 | 総数 | 1,490 | 1,832 | 2,576 | 2,576 | 2,576 | 2,576 | 2,576 | 2,576 | |
| | 針葉樹 | 1,304 | 1,576 | 2,320 | 2,320 | 2,320 | 2,320 | 2,320 | 2,320 | |
| | 広葉樹 | 186 | 256 | 256 | 256 | 256 | 256 | 256 | 256 | |
| 林道開設延長 | | 17.2 | 20.6 | - | - | - | - | - | - | |

(注) 本計画樹立の翌年度(令和3年度)から5年間を第I分期、次の5年間を第II分期とし、以下同様である。

(2) 分期別期首森林資源表

| 区 分 | | 面 | | | | | |
|--------|-----|--------|--------|--------|--------|--------|-----|
| | | 総数 | 1・2 齡級 | 3・4 齡級 | 5・6 齡級 | 7・8 齡級 | |
| I 分期 | 総数 | 53,604 | 308 | 236 | 558 | 1,139 | |
| | 人工林 | 総数 | 39,843 | 302 | 234 | 536 | 712 |
| | | 育成単層林 | 39,735 | 297 | 229 | 519 | 691 |
| | | 育成複層林 | 108 | 6 | 5 | 17 | 20 |
| | 天然林 | 総数 | 13,760 | 5 | 2 | 22 | 427 |
| | | 育成単層林 | 1 | 0 | 0 | 0 | 0 |
| | | 育成複層林 | 1,492 | 0 | 0 | 10 | 15 |
| | | 天然生林 | 12,268 | 5 | 2 | 12 | 412 |
| II 分期 | 総数 | 53,604 | 1,723 | 178 | 459 | 425 | |
| | 人工林 | 総数 | 39,843 | 1,535 | 173 | 456 | 397 |
| | | 育成単層林 | 39,725 | 1,526 | 169 | 449 | 365 |
| | | 育成複層林 | 118 | 9 | 4 | 7 | 32 |
| | 天然林 | 総数 | 13,760 | 188 | 4 | 3 | 28 |
| | | 育成単層林 | 3 | 2 | 0 | 0 | 0 |
| | | 育成複層林 | 1,573 | 101 | 0 | 1 | 9 |
| | | 天然生林 | 12,185 | 84 | 4 | 2 | 18 |
| III 分期 | 総数 | 53,604 | 3,322 | 308 | 236 | 557 | |
| | 人工林 | 総数 | 39,843 | 2,880 | 302 | 234 | 536 |
| | | 育成単層林 | 39,713 | 2,871 | 297 | 229 | 519 |
| | | 育成複層林 | 130 | 9 | 6 | 5 | 17 |
| | 天然林 | 総数 | 13,760 | 442 | 5 | 2 | 21 |
| | | 育成単層林 | 5 | 4 | 0 | 0 | 0 |
| | | 育成複層林 | 1,685 | 241 | 0 | 0 | 9 |
| | | 天然生林 | 12,071 | 197 | 5 | 2 | 12 |
| IV 分期 | 総数 | 53,604 | 4,408 | 1,723 | 178 | 459 | |
| | 人工林 | 総数 | 39,843 | 3,896 | 1,535 | 173 | 456 |
| | | 育成単層林 | 39,698 | 3,884 | 1,526 | 169 | 449 |
| | | 育成複層林 | 145 | 12 | 9 | 4 | 7 |
| | 天然林 | 総数 | 13,760 | 512 | 188 | 4 | 3 |
| | | 育成単層林 | 7 | 4 | 2 | 0 | 0 |
| | | 育成複層林 | 1,797 | 280 | 101 | 0 | 1 |
| | | 天然生林 | 11,957 | 228 | 84 | 4 | 1 |

(単位 面積：ha、材積：千 m³)

| 積 | | | | | | | 材積 |
|---------|----------|----------|----------|----------|----------|---------|--------|
| 9・10 齡級 | 11・12 齡級 | 13・14 齡級 | 15・16 齡級 | 17・18 齡級 | 19・20 齡級 | 21 齡級以上 | |
| 1,948 | 7,724 | 22,020 | 12,278 | 4,828 | 1,490 | 1,076 | 14,075 |
| 1,533 | 6,828 | 17,548 | 7,592 | 3,307 | 820 | 432 | 12,562 |
| 1,528 | 6,828 | 17,513 | 7,578 | 3,302 | 818 | 432 | 12,537 |
| 5 | 0 | 35 | 14 | 4 | 2 | 0 | 25 |
| 414 | 896 | 4,472 | 4,686 | 1,521 | 670 | 644 | 1,513 |
| 0 | 0 | 0 | 0 | 0 | 0 | 0 | 0 |
| 80 | 140 | 834 | 383 | 28 | 1 | 0 | 153 |
| 334 | 755 | 3,638 | 4,303 | 1,494 | 669 | 644 | 1,360 |
| 1,934 | 3,137 | 15,757 | 18,854 | 7,067 | 2,424 | 1,648 | 14,687 |
| 1,249 | 2,679 | 13,639 | 12,966 | 4,538 | 1,499 | 712 | 13,115 |
| 1,246 | 2,677 | 13,635 | 12,924 | 4,531 | 1,493 | 710 | 13,085 |
| 3 | 2 | 4 | 42 | 7 | 6 | 2 | 30 |
| 685 | 458 | 2,118 | 5,888 | 2,529 | 925 | 935 | 1,572 |
| 0 | 0 | 0 | 0 | 0 | 0 | 0 | 0 |
| 43 | 103 | 380 | 844 | 80 | 11 | 0 | 159 |
| 642 | 355 | 1,737 | 5,044 | 2,449 | 915 | 935 | 1,413 |
| 1,125 | 1,842 | 7,174 | 20,542 | 11,545 | 4,524 | 2,427 | 15,096 |
| 712 | 1,441 | 6,307 | 16,213 | 7,010 | 3,052 | 1,156 | 13,472 |
| 691 | 1,435 | 6,307 | 16,178 | 6,990 | 3,043 | 1,152 | 13,436 |
| 20 | 5 | 0 | 35 | 21 | 9 | 3 | 36 |
| 413 | 401 | 867 | 4,328 | 4,535 | 1,472 | 1,272 | 1,624 |
| 0 | 0 | 0 | 0 | 0 | 0 | 0 | 0 |
| 14 | 77 | 136 | 808 | 370 | 27 | 1 | 166 |
| 399 | 324 | 731 | 3,521 | 4,165 | 1,446 | 1,270 | 1,457 |
| 424 | 1,799 | 2,839 | 14,246 | 17,269 | 6,493 | 3,769 | 15,099 |
| 397 | 1,140 | 2,398 | 12,208 | 11,603 | 4,059 | 1,979 | 13,430 |
| 365 | 1,136 | 2,396 | 12,204 | 11,553 | 4,047 | 1,969 | 13,388 |
| 32 | 3 | 2 | 4 | 51 | 12 | 10 | 42 |
| 27 | 659 | 441 | 2,038 | 5,666 | 2,434 | 1,790 | 1,669 |
| 0 | 0 | 0 | 0 | 0 | 0 | 0 | 0 |
| 9 | 41 | 99 | 366 | 812 | 77 | 11 | 172 |
| 18 | 617 | 342 | 1,672 | 4,854 | 2,357 | 1,780 | 1,496 |

| 区 分 | | 面 | | | | | |
|---------|-----|--------|--------|--------|--------|--------|-------|
| | | 総数 | 1・2 齢級 | 3・4 齢級 | 5・6 齢級 | 7・8 齢級 | |
| V 分期 | 総数 | 53,604 | 5,152 | 3,322 | 308 | 236 | |
| | 人工林 | 総数 | 39,844 | 4,640 | 2,880 | 302 | 234 |
| | | 育成単層林 | 39,683 | 4,626 | 2,871 | 297 | 229 |
| | | 育成複層林 | 161 | 14 | 9 | 6 | 5 |
| | 天然林 | 総数 | 13,760 | 512 | 442 | 5 | 2 |
| | | 育成単層林 | 9 | 4 | 4 | 0 | 0 |
| | | 育成複層林 | 1,909 | 280 | 241 | 0 | 0 |
| | | 天然生林 | 11,843 | 228 | 197 | 5 | 2 |
| VI 分期 | 総数 | 53,604 | 5,152 | 4,408 | 1,723 | 178 | |
| | 人工林 | 総数 | 39,844 | 4,640 | 3,896 | 1,535 | 173 |
| | | 育成単層林 | 39,668 | 4,626 | 3,884 | 1,526 | 169 |
| | | 育成複層林 | 176 | 14 | 12 | 9 | 4 |
| | 天然林 | 総数 | 13,760 | 512 | 512 | 188 | 4 |
| | | 育成単層林 | 11 | 4 | 4 | 2 | 0 |
| | | 育成複層林 | 2,021 | 280 | 280 | 101 | 0 |
| | | 天然生林 | 11,729 | 228 | 228 | 84 | 4 |
| VII 分期 | 総数 | 53,605 | 5,152 | 5,152 | 3,322 | 307 | |
| | 人工林 | 総数 | 39,844 | 4,640 | 4,640 | 2,880 | 302 |
| | | 育成単層林 | 39,653 | 4,626 | 4,626 | 2,871 | 297 |
| | | 育成複層林 | 191 | 14 | 14 | 9 | 6 |
| | 天然林 | 総数 | 13,760 | 512 | 512 | 442 | 5 |
| | | 育成単層林 | 13 | 4 | 4 | 4 | 0 |
| | | 育成複層林 | 2,133 | 280 | 280 | 241 | 0 |
| | | 天然生林 | 11,615 | 228 | 228 | 197 | 5 |
| VIII 分期 | 総数 | 53,605 | 5,152 | 5,152 | 4,408 | 1,719 | |
| | 人工林 | 総数 | 39,844 | 4,640 | 4,640 | 3,896 | 1,535 |
| | | 育成単層林 | 39,638 | 4,626 | 4,626 | 3,884 | 1,526 |
| | | 育成複層林 | 207 | 14 | 14 | 12 | 9 |
| | 天然林 | 総数 | 13,760 | 512 | 512 | 512 | 184 |
| | | 育成単層林 | 15 | 4 | 4 | 4 | 2 |
| | | 育成複層林 | 2,245 | 280 | 280 | 280 | 99 |
| | | 天然生林 | 11,501 | 228 | 228 | 228 | 83 |

- (注) 1 本表は、森林資源の推移を示す表である。
2 本表には、竹林や無立木地等は含まれていない。

(単位 面積：ha、材積：千 m³)

| 積 | | | | | | | 材積 |
|---------|----------|----------|----------|----------|----------|---------|--------|
| 9・10 齡級 | 11・12 齡級 | 13・14 齡級 | 15・16 齡級 | 17・18 齡級 | 19・20 齡級 | 21 齡級以上 | |
| 556 | 1,030 | 1,640 | 6,324 | 18,273 | 10,462 | 6,301 | 14,972 |
| 536 | 632 | 1,255 | 5,490 | 14,111 | 6,101 | 3,662 | 13,254 |
| 519 | 612 | 1,249 | 5,490 | 14,068 | 6,075 | 3,646 | 13,205 |
| 17 | 20 | 5 | 0 | 43 | 26 | 16 | 49 |
| 21 | 398 | 386 | 834 | 4,162 | 4,361 | 2,639 | 1,719 |
| 0 | 0 | 0 | 0 | 0 | 0 | 0 | 0 |
| 9 | 14 | 74 | 131 | 776 | 356 | 27 | 182 |
| 11 | 384 | 311 | 703 | 3,386 | 4,005 | 2,612 | 1,536 |
| 459 | 385 | 1,616 | 2,491 | 12,480 | 15,449 | 9,265 | 14,764 |
| 456 | 359 | 983 | 2,068 | 10,522 | 10,006 | 5,206 | 13,003 |
| 449 | 328 | 980 | 2,066 | 10,512 | 9,948 | 5,180 | 12,947 |
| 7 | 32 | 3 | 2 | 10 | 57 | 25 | 56 |
| 2 | 26 | 633 | 423 | 1,958 | 5,443 | 4,059 | 1,762 |
| 0 | 0 | 0 | 0 | 0 | 0 | 0 | 0 |
| 1 | 8 | 40 | 95 | 352 | 779 | 84 | 194 |
| 1 | 17 | 593 | 328 | 1,606 | 4,664 | 3,974 | 1,567 |
| 236 | 501 | 924 | 1,442 | 5,483 | 16,035 | 15,051 | 14,373 |
| 234 | 481 | 542 | 1,071 | 4,682 | 12,040 | 8,331 | 12,566 |
| 229 | 464 | 522 | 1,066 | 4,679 | 11,988 | 8,284 | 12,504 |
| 5 | 17 | 20 | 5 | 3 | 51 | 47 | 62 |
| 2 | 20 | 382 | 370 | 800 | 3,995 | 6,720 | 1,808 |
| 0 | 0 | 0 | 0 | 0 | 0 | 0 | 0 |
| 0 | 9 | 13 | 71 | 125 | 745 | 367 | 207 |
| 2 | 11 | 368 | 299 | 675 | 3,250 | 6,352 | 1,600 |
| 177 | 397 | 333 | 1,436 | 2,148 | 10,742 | 21,941 | 13,800 |
| 173 | 395 | 308 | 829 | 1,742 | 8,864 | 12,823 | 11,961 |
| 169 | 388 | 276 | 826 | 1,739 | 8,846 | 12,732 | 11,893 |
| 4 | 7 | 32 | 3 | 3 | 17 | 91 | 67 |
| 4 | 2 | 25 | 607 | 406 | 1,878 | 9,117 | 1,839 |
| 0 | 0 | 0 | 0 | 0 | 0 | 0 | 1 |
| 0 | 1 | 8 | 38 | 91 | 338 | 829 | 220 |
| 4 | 1 | 16 | 569 | 315 | 1,541 | 8,288 | 1,618 |

3 1つの齡級を5年とし、1年生から5年生を1齡級、6年生から10年生を2齡級とし、順次3、4齡級とする。

4 数値は、四捨五入により計が一致しない場合がある。

3 その他

(1) 持続的伐採可能量

資源の保続の観点から再造林率を考慮した持続的伐採可能量を算出

第1表 主伐上限量の目安(年間) (単位 材積:千 m^3)

| |
|--------------|
| 主伐(皆伐)上限量の目安 |
| 316 |

第2表 持続的伐採可能量(年間) (単位 再造林率:% 材積:千 m^3)

| 再造林率 | 持続的伐採可能量 | 間伐立木材積 | 合計 |
|------|----------|--------|-----|
| 100 | 316 | 100 | 416 |
| 90 | 284 | | 385 |
| 80 | 253 | | 353 |
| 70 | 221 | | 321 |
| 60 | 189 | | 290 |
| 50 | 158 | | 258 |
| 40 | 126 | | 227 |
| 30 | 95 | | 195 |
| 20 | 63 | | 164 |
| 10 | 32 | | 132 |
| 0 | 0 | | 100 |

富土地域森林計画 変更計画書 (富士森林計画区編)

令和 6 年 1 月発行

編集・発行者 静岡県経済産業部森林・林業局森林計画課
〒420-8601 静岡市葵区追手町 9 番 6 号
電話 054-221-2668

・静岡県の森林・林業

<https://www.pref.shizuoka.jp/sangyoshigoto/ringyo/1003263/index.html>

・静岡県の地域森林計画

<https://www.pref.shizuoka.jp/sangyoshigoto/ringyo/shinrinkeikaku/1026799.html>

・静岡県森林クラウド公開システム

<https://fcloud.pref.shizuoka.jp>

・ふじのくに森林の都しずおか

<https://www.facebook.com/morinomiyakoshizuoka/>



静岡県森林クラウド公開システム



ふじのくに森林の都しずおか

富士地域森林計画 計画対象森林

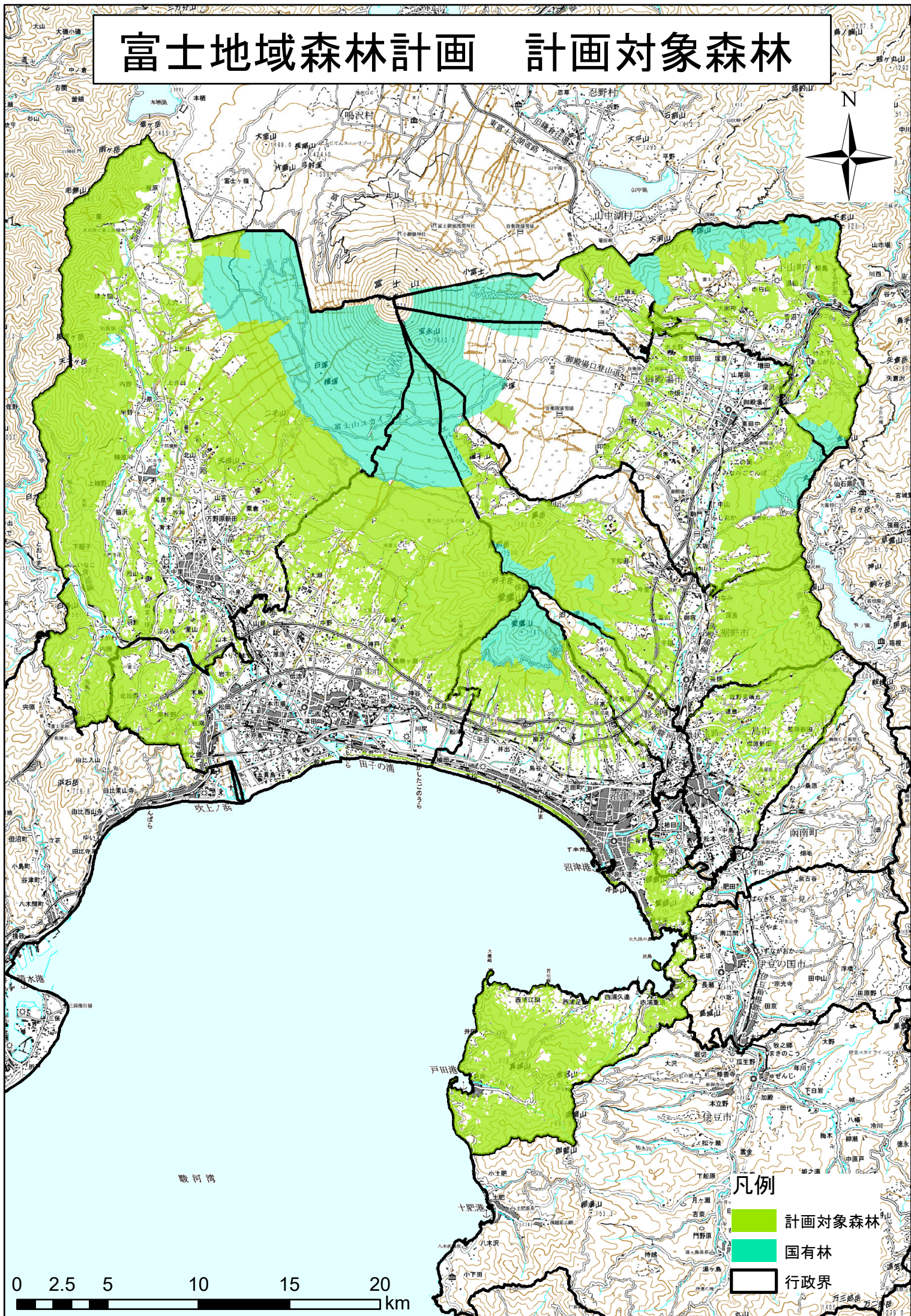

凡例

-  計画対象森林
-  国有林
-  行政界

