

# 富士地域森林計画書

## (富士森林計画区編)

計画期間

|   |       |    |     |    |
|---|-------|----|-----|----|
| 自 | 令和    | 8年 | 4月  | 1日 |
| 至 | 令和18年 | 3月 | 31日 |    |

静岡県

本計画書は、富土地域森林計画書の大綱及び計画数量をまとめたもので、各計画区の共通事項をまとめた共通編と併せて構成されています。

## 《 目 次 》

|     |   |    |
|-----|---|----|
| I   | 計画の大綱                                   | 1  |
| 1   | 計画区の概況                                  | 3  |
| (1) | 自然的・社会経済的背景                             | 3  |
| (2) | 森林・林業の現況                                | 3  |
| 2   | 前計画の実行結果の概要及び評価                         | 6  |
| (1) | 実行結果                                    | 6  |
| (2) | 評価                                      | 6  |
| 3   | 計画の方向                                   | 7  |
| (1) | 森林資源の循環利用                               | 7  |
| II  | 計画事項                                    | 10 |
| 1   | 計画の対象とする森林                              | 12 |
| 2   | 森林資源の目標等                                | 13 |
| 3   | 間伐立木材積その他の伐採立木材積(目標)                    | 14 |
| 4   | 間伐面積(目標)                                | 14 |
| 5   | 人工造林及び天然更新別の造林面積(目標)                    | 14 |
| 6   | 林道の開設及び拡張に関する計画                         | 15 |
| 7   | 森林の土地の保全に特に留意すべき森林の地区                   | 16 |
| 8   | 保安林として管理すべき森林の種類別面積等                    | 18 |
| (1) | 保安林として管理すべき森林の種類別の計画期末面積                | 18 |
| (2) | 計画期間内において保安林の指定又は解除を相当とする森林の種類別の所在及び面積等 | 18 |
| (3) | 計画期間内において指定施業要件の整備を相当とする森林の面積           | 20 |
| 9   | 実施すべき治山事業の数量                            | 21 |
| 10  | 特定保安林                                   | 21 |
| 11  | 法令により施業について制限を受けている森林の施業方法              | 22 |
| 12  | 特に針広混交林化・樹種の多様性増進を推進すべき森林の区域            | 26 |
| 別表  | 林道の開設及び拡張に関する計画                         | 28 |

|                         |    |
|-------------------------|----|
| (附) 参考資料                | 39 |
| 1 森林計画区の概況              | 41 |
| (1) 市町別土地面積及び森林面積       | 41 |
| (2) 地況                  | 42 |
| (3) 土地利用の現況             | 48 |
| (4) 産業別生産額              | 49 |
| (5) 産業別就労者数             | 50 |
| 2 森林の現況                 | 52 |
| (1) 齢級別森林資源表            | 52 |
| (2) 制限林・普通林別森林資源表       | 58 |
| (3) 市町別森林資源表            | 60 |
| (4) 所有形態別森林資源表          | 62 |
| (5) 制限林の種類別面積           | 68 |
| (6) 樹種別材積表              | 70 |
| (7) 特定保安林の指定状況          | 70 |
| (8) 荒廃地等の面積             | 71 |
| (9) 森林の被害               | 72 |
| (10) 防火線等の整備状況          | 72 |
| 3 林業の動向                 | 73 |
| (1) 保有山林面積規模別林家数        | 73 |
| (2) 森林経営計画の認定状況         | 75 |
| (3) 経営管理権及び経営管理実施権の設定状況 | 76 |
| (4) 森林組合及び生産森林組合の現況     | 77 |
| (5) 林業事業体等の現況           | 78 |
| (6) 林業労働力の概況            | 79 |
| (7) 林業機械化の概況            | 80 |
| (8) 作業路網等整備の概況          | 81 |
| 4 前期計画の実行状況             | 82 |
| (1) 間伐立木材積その他の伐採立木材積    | 82 |
| (2) 間伐面積                | 82 |
| (3) 人工造林及び天然更新別面積       | 82 |
| (4) 林道の開設及び拡張の数量        | 83 |
| (5) 保安林の整備及び治山事業に関する数量  | 84 |

|                            |           |
|----------------------------|-----------|
| (6) 要整備森林の森林施業の区分別面積       | 84        |
| <b>5 林地の異動状況</b> . . . . . | <b>85</b> |
| (1) 森林より森林以外への異動           | 85        |
| (2) 森林以外より森林への異動           | 85        |
| <b>6 森林資源の推移</b> . . . . . | <b>86</b> |
| (1) 分期別伐採立木材積等             | 86        |
| (2) 分期別期首森林資源表             | 87        |
| <b>7 その他</b> . . . . .     | <b>91</b> |
| (1) 持続的伐採可能量               | 91        |

# 富士森林計画区の位置図

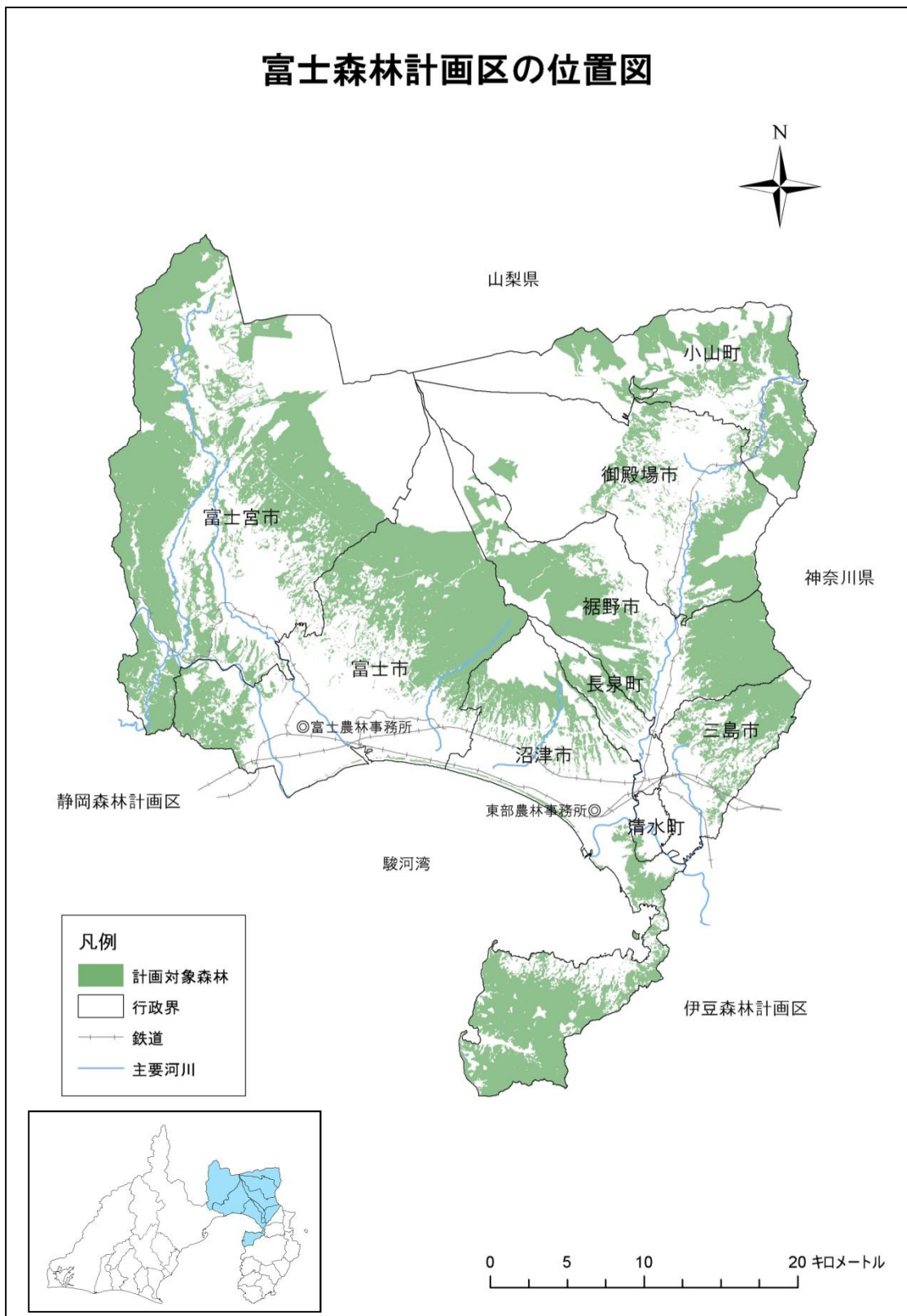

# I 計画の大綱





## 1 計画区の概況

### (1) 自然的・社会経済的背景

富士森林計画区（以下「本計画区」という。）は県の東部に位置し、沼津市、三島市、富士宮市、富士市、御殿場市、裾野市、清水町、長泉町、小山町の6市3町を包括する区域です。総面積は13万9千ha、県土面積の18%を占めています。

富士山（3,776m）を頂点に、愛鷹山、箱根山等の新旧火山の山麓が広がり、地形は緩やかで、富士川のほか、黄瀬川が狩野川に合流して駿河湾に注いでいます。

富士山を中心とする豊かな自然環境と美しい景観は、富士箱根伊豆国立公園や愛鷹山自然環境保全地域等に指定されており、平成25年6月には、富士山の自然環境と結び付いて創り出された文化的景観が、人類共通の財産であると認められ、世界文化遺産に登録されました。

また、本計画区の南東部にある特異な地形等は、伊豆半島ジオパークとして、日本ジオパークに認定されています。

本計画区は、こうした多彩で豊かな自然環境と豊富な森林資源がバランス良く配置された地域であり、併せて富士山の伏流水に起因する豊富な水資源により、農林水産業、観光や製紙、輸送機械をはじめとする製造業等、様々な産業が集積している地域です。

### (2) 森林・林業の現況

森林面積は、78,071haで区域面積の56%を占めています。このうち本計画で対象とする森林は55,140haです。

富士地域の森林は、富士山、箱根山、愛鷹山の比較的緩やかな山麓に、戦後植栽されたヒノキを主体とした人工林が広がっています。

木材生産は、恵まれた地形条件を背景に、路網整備、高性能林業機械の導入が進み、生産量は13万1千m<sup>3</sup>（令和6年度）で、県全体の約3割を占めています。

また、富士ヒノキのブランド化の取組も進んでいます。

平成26年12月には、年間10万m<sup>3</sup>以上の丸太を消費できる合板工場が計画区内で稼働を開始し、

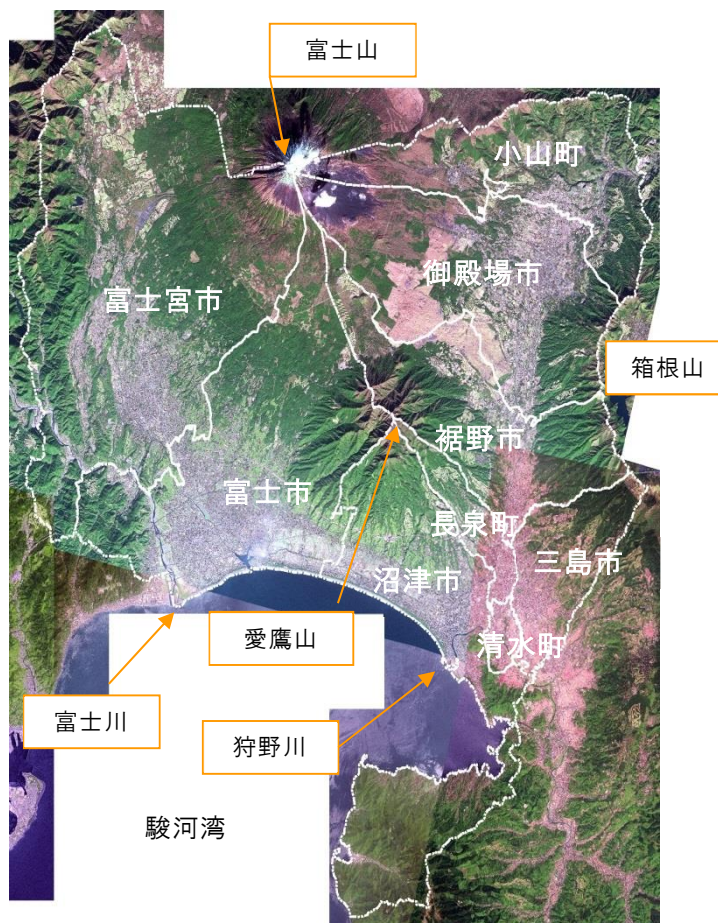

県産材の安定的な需要先が確保されました。

また、計画区内では、市有林や財産区有林の公有林等を中心に、環境に配慮した適切な森林管理が行われている森林を第三者機関が認証する、森林認証の取得が進んでいます。

スギ・ヒノキ苗木の生産は約 84 万本で、県全体の 8 割を占め、造林用苗木の主要な産地となっています。

・人天別の割合

| 森林の区分 | 割合  |
|-------|-----|
| 人工林   | 72% |
| 天然林   | 25% |
| その他   | 3%  |

・樹種別の割合

| 樹種     | 割合  |
|--------|-----|
| スギ     | 15% |
| ヒノキ    | 53% |
| その他針葉樹 | 4%  |
| 広葉樹    | 25% |
| その他    | 3%  |



図 1-1 人天別にみた対象森林(富士計画区)

人工林面積の林齢別の内訳は、1～40 年生が 4 %、41～60 年生が 13%、61 年生以上が 83%です。伐採して利用できる林齢に達した人工林が増えています。

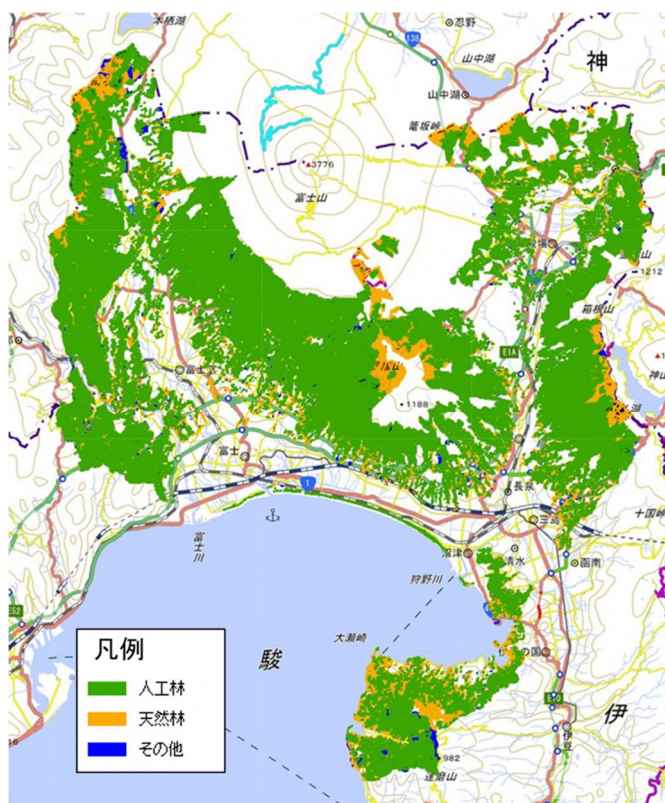

図1-2 民有林の林齢別面積 (富士計画区)

森林の総蓄積は1,461万5千 $\text{m}^3$ で、うち人工林は1,307万1千 $\text{m}^3$ (89%)、天然林は154万4千 $\text{m}^3$ (11%)です。



素材生産量（国有林を含む）は13万1千 $\text{m}^3$ で、近年、同水準で推移しており、県全体の約3割を占めています。

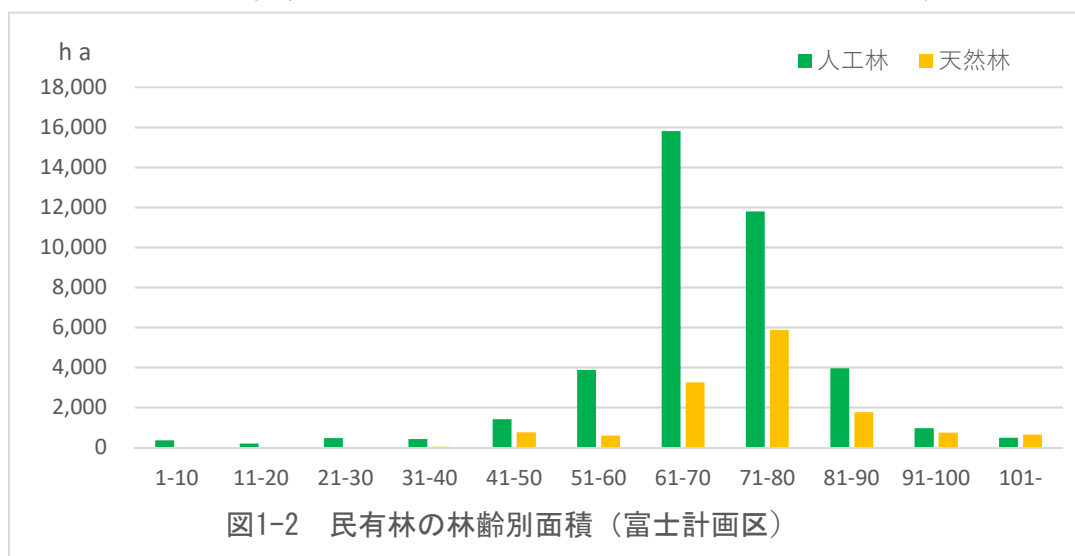
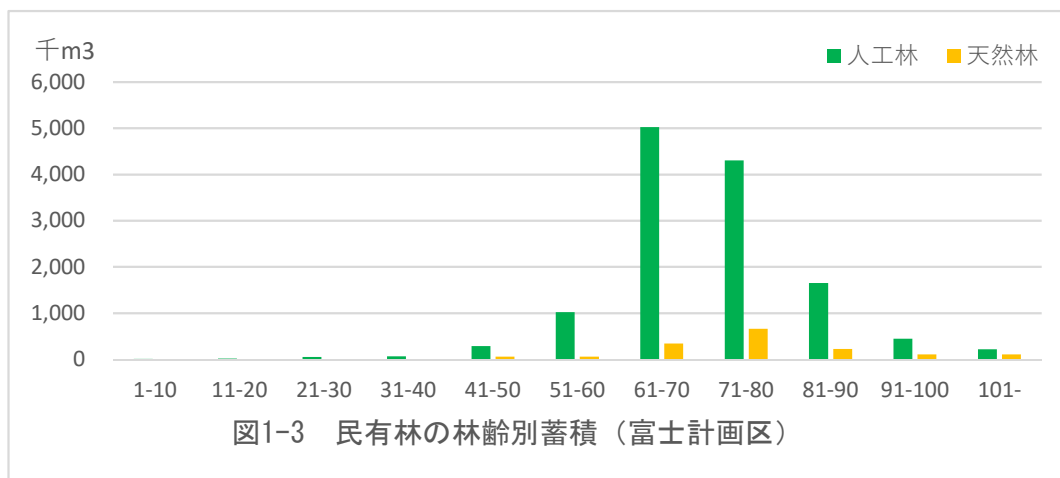
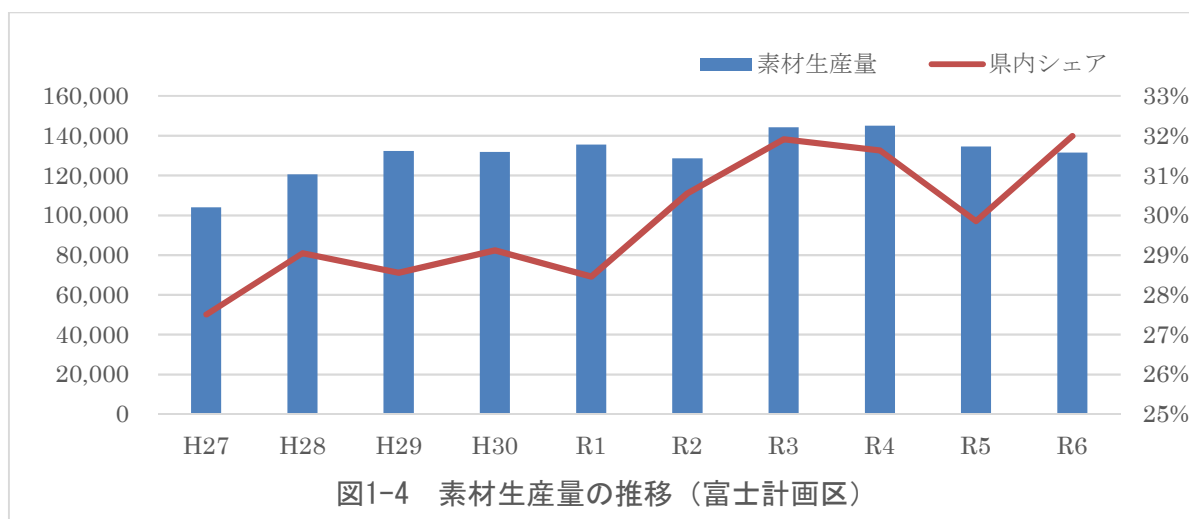

## 2 前計画の実行結果の概要及び評価

### (1) 実行結果

前計画の前期（令和3～令和7年度）計画量に対する実行状況は、次のとおりです。

| 区分                            | 種類      | 計画    | 実行  | 実行歩合 |
|-------------------------------|---------|-------|-----|------|
| 伐採立木材積<br>(千 m <sup>3</sup> ) | 主伐      | 450   | 515 | 114% |
|                               | 間伐      | 481   | 476 | 99%  |
|                               | 計       | 931   | 991 | 106% |
| 造林・更新<br>面積 (ha)              | 人工造林    | 1,304 | 240 | 18%  |
|                               | 天然更新    | 186   | 3   | 2%   |
|                               | 計       | 1,490 | 243 | 16%  |
| 林道開設<br>(km)                  | 基幹路網    | 17.5  | 7.0 | 40%  |
|                               | うち林業専用道 | —     | —   | —    |
| 保安林<br>(ha)                   | 指定      | 464   | 513 | 111% |
|                               | 解除      | 16    | 4   | 25%  |
| 治山事業<br>(地区数)                 | 保全施設    | 38    | 15  | 39%  |

(注) 実行欄の数値は、令和3～6年度の4年間の実績に令和7年度の見込量を合算して算出した値である。

### (2) 評価

伐採立木材積について、主伐、間伐ともに県産材の供給体制が安定化してきており、実行量は概ね計画どおりの結果となりました。

造林・更新面積は、再造林後の苗木の獣害被害や育林経費の懸念による再造林意欲の低下から、人工造林、天然更新ともに低い実行歩合となりました。

林道は、コスト縮減に努めたものの公共事業費の予算減少により、低い実行歩合となりました。

保安林の指定は、溪流荒廃や山腹崩壊の発生に伴い指定が見込みより高く、計画面積よりも高い実行歩合となりました。また、保安林の解除は、公共工事等に係る解除が見込みより少なかったため、低い実行歩合となりました。

治山ダムなどの保全施設は、緊急性の高い箇所において重点的に事業を実施した結果、箇所数は想定ほど伸びず、低い実行歩合となりました。

### 3 計画の方向

計画の方向は、共通編の I 3 の「計画の方向」のほか、次のとおりとします。

本計画に基づいた適正な森林管理を推進し、本計画で定めた伐採立木材積等の目標の達成を目指します。

#### (1) 森林資源の循環利用

活力ある森林・林業により安定的・持続的な木材供給を促進し、木材生産を通じて、森林の持つ多面的機能を持続的に発揮させるため、県産材 50 万 m<sup>3</sup>/年の生産目標に向けて、富士山麓や箱根山西麓地域の成熟したスギ・ヒノキの活用を推進します。また、これらの施業を適切に実行する森林認証の取得を促進します。

##### ア 伐採

県内の森林計画区では、最も面積の小さい計画区ですが、緩傾斜地が比較的多い地形条件を生かし、素材生産が盛んに行われています。今後も充実した森林資源を有効活用するため、社会及び自然との調和が図られた適正な主伐や間伐を推進します。

間伐及び択伐は、共通編の参考資料の 1 の長伐期施業例を参考にするとともに、新・システム収穫表（スギ・ヒノキ人工林の収穫予測を行うプログラム／県ホームページからダウンロードできます）を活用して計画的に行います。

| 計画期間                   | 伐採立木材積（千 m <sup>3</sup> ） |        |        |
|------------------------|---------------------------|--------|--------|
|                        |                           | 主伐     | 間伐     |
| R8. 4～R18. 3           | 2, 606                    | 1, 567 | 1, 039 |
| うち前期 5 年（R8. 4～R13. 3） | 1, 072                    | 549    | 523    |

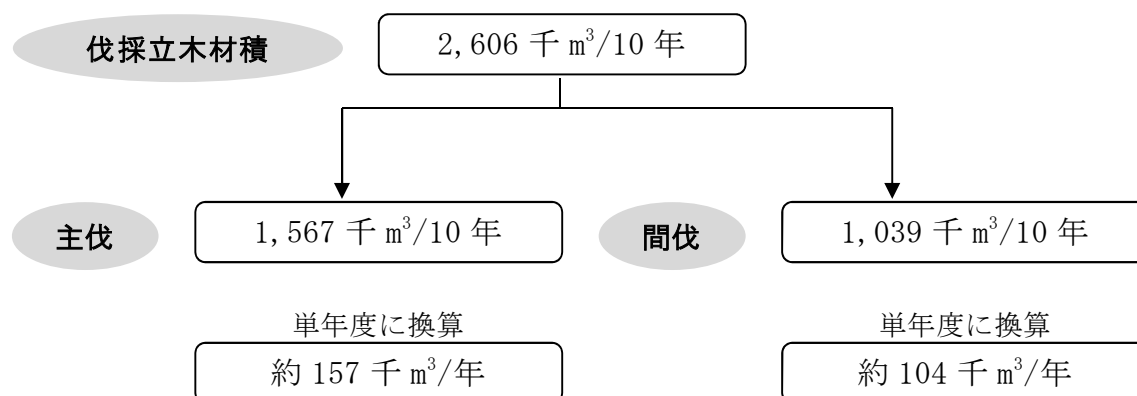



## イ 造林

森林の持つ多面的機能を高度に発揮させるとともに、林齢の平準化と多様な森林づくりのため、主伐跡地は確実に更新（天然更新を含む）します。

また、将来の森林資源の目標に向けて、育成単層林、育成複層林、天然生林に区分して保育管理します。

| 計画期間                | 造林面積 (ha) |       |      |
|---------------------|-----------|-------|------|
|                     |           | 人工造林  | 天然更新 |
| R8.4～R18.3          | 5,228     | 4,716 | 512  |
| うち前期5年 (R8.4～R13.3) | 1,830     | 1,574 | 256  |

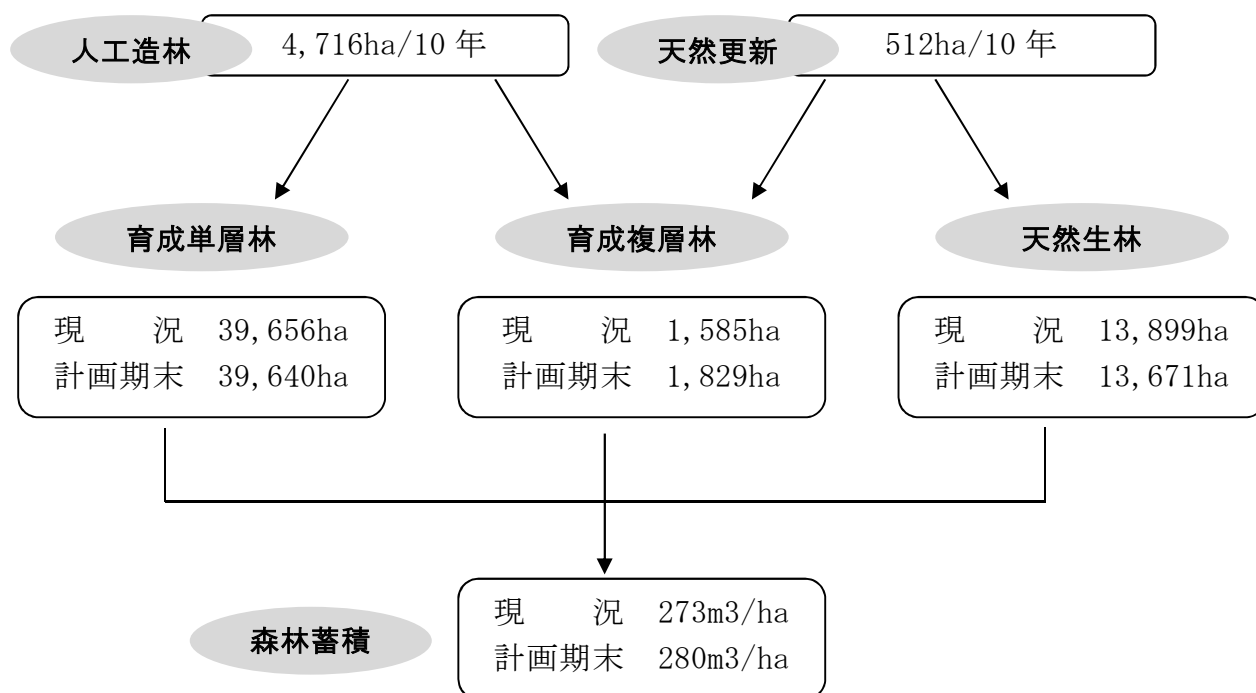



## Ⅱ 計 画 事 項





## 1 計画の対象とする森林

○市町別面積

(単位 ha)

| 区 分                        |      | 対象森林面積    | 備考 |
|----------------------------|------|-----------|----|
| 総 数                        |      | 55,139.98 |    |
| 東<br>部<br>農<br>林<br>管<br>内 | 管内 計 | 26,872.62 |    |
|                            | 三島市  | 2,299.67  |    |
|                            | 沼津市  | 7,993.02  |    |
|                            | 裾野市  | 7,413.09  |    |
|                            | 御殿場市 | 3,551.66  |    |
|                            | 清水町  | 80.79     |    |
|                            | 長泉町  | 668.81    |    |
|                            | 小山町  | 4,865.58  |    |
| 富<br>士<br>農<br>林<br>管<br>内 | 管内 計 | 28,267.36 |    |
|                            | 富士市  | 10,044.80 |    |
|                            | 富士宮市 | 18,222.56 |    |

(注) 対象となる森林を示した森林計画図は、インターネット上の「静岡県森林クラウド公開システム」で閲覧できます。

## 2 森林資源の目標等

| 区分                         | 面積 (ha) |        | 備 考   |
|----------------------------|---------|--------|---|
|                            | 現 況     | 計画期末   |   |
| 育成単層林                      | 39,656  | 39,640 | 森林を構成する林分を皆伐により伐採し、単一の樹冠層を構成する森林として人為 <sup>※1</sup> により成立させ、維持される森林。例えば、植栽によるスギ・ヒノキからなる森林。                                      |
| 育成複層林                      | 1,585   | 1,829  | 森林を構成する林分を帯状若しくは群状又は単木で伐採し、一定の範囲又は同一空間において、林齢や樹種の違いから複数の樹冠層 <sup>※2</sup> を構成する森林として、人為により成立され維持される森林。例えば、針葉樹を上木とし、広葉樹を下木とする森林。 |
| 天然生林                       | 13,899  | 13,671 | 主として自然に散布された種子などにより成立し、維持される森林。例えば天然更新による、シイ・カシ・シラビソ等からなる森林や、未立木地、竹林等をいう。   |
| 森林蓄積<br>m <sup>3</sup> /ha | 273     | 280    |   |

(注) 1 「人為」とは、植栽、更新補助(天然下種更新のための地表のかきおこし、刈り払い等)、芽かき、下刈、除伐、間伐等の保育等の作業を総称したもの。

2 「複数の樹冠層」は、樹齢や樹種の違いから林木の高さが異なることにより生じるもの。

## 3 間伐立木材積その他の伐採立木材積(目標)

(単位 材積:千 m<sup>3</sup>)

| 計画<br>区分    | 総 数    |             |             | 主 伐    |             |             | 間 伐    |             |             |
|-------------|--------|-------------|-------------|--------|-------------|-------------|--------|-------------|-------------|
|             | 総<br>数 | 針<br>葉<br>樹 | 広<br>葉<br>樹 | 総<br>数 | 針<br>葉<br>樹 | 広<br>葉<br>樹 | 総<br>数 | 針<br>葉<br>樹 | 広<br>葉<br>樹 |
| 総数          | 2,606  | 2,508       | 98          | 1,567  | 1,473       | 94          | 1,039  | 1,035       | 4           |
| うち前半<br>5年分 | 1,072  | 1,037       | 35          | 549    | 516         | 33          | 523    | 521         | 2           |

## 4 間伐面積(目標)

(単位 面積:ha)

| 区 分     | 面積     |
|---------|--------|
| 総数      | 22,000 |
| うち前半5年分 | 11,000 |

## 5 人工造林及び天然更新別の造林面積(目標)

(単位 面積:ha)

| 区 分     | 人工造林  | 天然更新 |
|---------|-------|------|
| 総数      | 4,716 | 512  |
| うち前半5年分 | 1,574 | 256  |

## 6 林道の開設及び拡張に関する計画

| 区 分              |         | 路線数 | 延長又は箇所数 |      |      |      |
|------------------|---------|-----|---------|------|------|------|
|                  |         |     | 単位      | 総数   | 前期   | 後期   |
| 総 数              | 開 設     | 20  | km      | 37.0 | 16.3 | 20.7 |
|                  | 森林基幹道   | 2   | km      | 13.9 | 9.9  | 4.0  |
|                  | 森林管理道   | 18  | km      | 23.1 | 6.4  | 16.7 |
|                  | うち林業専用道 | —   | km      | —    | —    | —    |
|                  | 改 良     | 65  | 箇所      | 258  | 136  | 122  |
|                  | 舗 装     | 28  | km      | 58.1 | 29.0 | 29.1 |
| うち<br>東部農林<br>管内 | 開 設     | 10  | km      | 28.9 | 14.1 | 14.8 |
|                  | 森林基幹道   | 2   | km      | 13.9 | 9.9  | 4.0  |
|                  | 森林管理道   | 8   | km      | 15.0 | 4.2  | 10.8 |
|                  | うち林業専用道 | —   | km      | —    | —    | —    |
|                  | 改 良     | 29  | 箇所      | 140  | 74   | 66   |
|                  | 舗 装     | 8   | km      | 15.1 | 9.2  | 5.9  |
| うち<br>富士農林<br>管内 | 開 設     | 10  | km      | 8.1  | 2.2  | 5.9  |
|                  | 森林基幹道   | —   | km      | —    | —    | —    |
|                  | 森林管理道   | 10  | km      | 8.1  | 2.2  | 5.9  |
|                  | うち林業専用道 | —   | km      | —    | —    | —    |
|                  | 改 良     | 37  | 箇所      | 118  | 62   | 56   |
|                  | 舗 装     | 20  | km      | 43.0 | 19.8 | 23.2 |

(注) 1 林道の種類別及び箇所別の数量等は別表のとおり。

2 重複して計上している路線があるため、林道の改良における農林管内の路線数合計と総数は一致しない。

## 7 森林の土地の保全に特に留意すべき森林の地区

| 所 在    |        |   | 面積<br>(ha) | 留意すべき<br>事 項   | 備考 |
|--------|--------|---|------------|--|----|
| 区分     | 地区（林班） |   |            |  |    |
| 総数     |        |   | 12,952     | ・ 立木の伐採にあたっては、山地災害防止機能に支障を及ぼすことのないよう大面積の皆伐を避けるとともに、伐採跡地には早急に植栽し、土壌の保全に留意すること<br><br>・ 土石又は樹根の採取等、土地の形質の変更は極力避けることとし、変更する場合にあっても、その目的に応じた最小限の規模にとどめ、土砂の流出防止等の施設を設けるなど土壌の保全に留意すること |    |
| 東部農林管内 | 管内計    |   | 6,762      |  |    |
|        | 三島市    | 2-4, 7, 10, 12, 16-25, 27-29, 37, 41  | 549        |  |    |
|        | 沼津市    | 28-29, 32-33, 35-41, 45, 48-49, 51-56, 89, 100-106, 112-133, 135-136, 139-147   | 1,581      |  |    |
|        | 裾野市    | 9-10, 37-40, 44-46, 48, 60-63, 65-67, 69-82, 84-88, 90-94, 96-98, 100-103   | 1,469      |  |    |
|        | 御殿場市   | 22, 28-31, 36-40, 43, 45, 51-53, 56-58, 60-62, 71   | 211        |  |    |
|        | 清水町    | 1   | 1          |  |    |
|        | 長泉町    | -   | -          |  |    |
|        | 小山町    | 3-6, 11, 13, 18, 20-25, 28-30, 32-77  | 2,951      |  |    |
| 富士農林管内 | 管内計    |   | 6,190      |  |    |
|        | 富士市    | 17-18, 30-31, 33-36, 38, 43, 46, 64, 75-76, 78-83, 94-95, 109-118, 121, 123, 125, 132, 134-136, 139-142, 145-149, 152-157   | 2,175      |  |    |
|        | 富士宮市   | 9-25, 31, 35-38, 41, 43-51, 57-58, 63, 75, 79-80, 89, 92-94, 133, 163, 174-176, 185-187, 189-190, 192-193, 196, 202-203, 211, 213-215, 217-218, 222-227, 235, 237, 241-243, 245-251, 253-259, 262-270 | 4,015      |  |    |

(注) 1 該当する森林は、山地災害防止機能を高度に発揮させる必要のある森林及び水源かん養、土砂流出防備、土砂崩壊防備保安林。

2 数字は、四捨五入により計が一致しない場合がある。

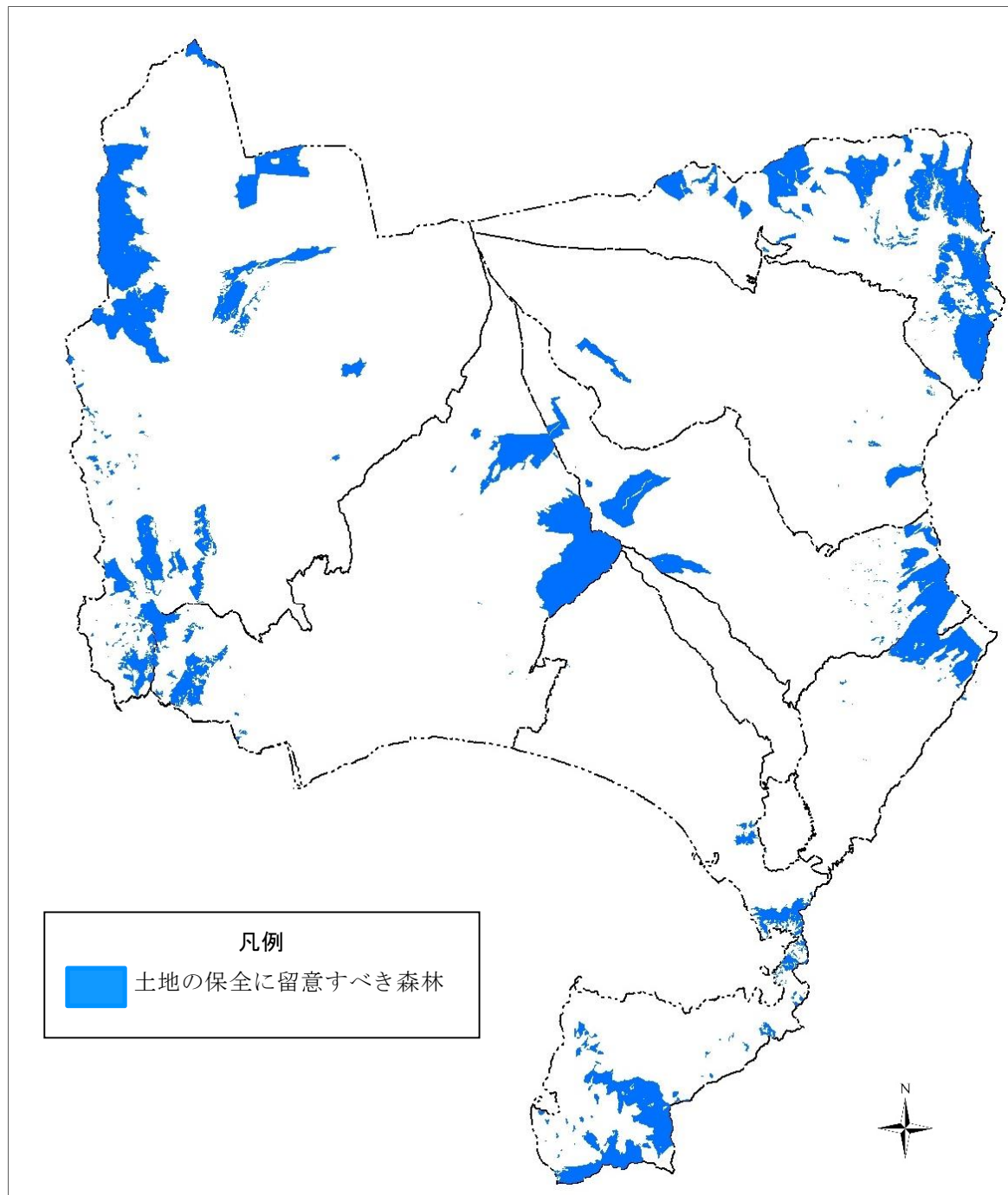

森林の土地の保全に特に留意すべき森林

## 8 保安林として管理すべき森林の種類別面積等

## (1) 保安林として管理すべき森林の種類別の計画期末面積

(単位 面積：ha)

| 保安林の種類                     | 面積     | うち前半<br>5年分 | 備考 |
|----------------------------|--------|-------------|----|
|                            |        |             |    |
| 総数（実面積）                    | 10,186 | 9,819       |    |
| 水源涵養 <sup>かん</sup> のための保安林 | 7,753  | 7,454       |    |
| 災害防備のための保安林                | 2,904  | 2,836       |    |
| 保健、風致の保存等のための保安林           | 612    | 529         |    |

(注) 総数欄は、2つ以上の目的を達成するために指定される保安林があることから、水源涵養<sup>かん</sup>のための保安林等の内訳と一致しない。

## (2) 計画期間内において保安林の指定又は解除を相当とする森林の種類別の所在及び面積等

(単位 面積：ha)

| 指定<br>解除<br>別 | 種類                        | 森林の<br>所在 | 面積  | うち前半<br>5年分 | 指定又は解除を<br>必要とする理由                | 備考 |
|---------------|---------------------------|-----------|-----|-------------|-----------------------------------|----|
| 指定            | 総数                        | 5市1町      | 901 | 451         |                                   |    |
| 〃             | 水源涵養 <sup>かん</sup><br>保安林 | 1市1町      | 598 | 299         |                                   |    |
| 〃             | 〃                         | 小山町       | 547 | 274         | 水源涵養機能 <sup>かん</sup> の高度<br>発揮のため |    |
| 〃             | 〃                         | 富士宮市      | 51  | 25          | 〃                                 |    |
| 〃             | 土砂流出<br>防備保安林             | 3市1町      | 125 | 63          |                                   |    |
| 〃             | 〃                         | 三島市       | 11  | 6           | 土砂流出防備機能<br>の高度発揮のため              |    |
| 〃             | 〃                         | 裾野市       | 11  | 6           | 〃                                 |    |
| 〃             | 〃                         | 小山町       | 93  | 46          | 〃                                 |    |
| 〃             | 〃                         | 富士宮市      | 10  | 5           | 〃                                 |    |



| 指定<br>解除<br>別 | 種類            | 森林の<br>所在 | 面積  | うち前半<br>5年分 | 指定又は解除を<br>必要とする理由   | 備考 |
|---------------|---------------|-----------|-----|-------------|----------------------|----|
|               |               |           |     |             |                      |    |
| 指定            | 土砂崩壊<br>防備保安林 | 3市1町      | 12  | 6           |                      |    |
| 〃             | 〃             | 三島市       | 2   | 1           | 土砂崩壊防備機能<br>の高度発揮のため |    |
| 〃             | 〃             | 沼津市       | 4   | 2           | 〃                    |    |
| 〃             | 〃             | 小山町       | 2   | 1           | 〃                    |    |
| 〃             | 〃             | 富士宮市      | 4   | 2           | 〃                    |    |
| 〃             | 保健保安林         | 2市        | 166 | 83          |                      |    |
| 〃             | 〃             | 富士市       | 75  | 38          | 保健休養機能の高<br>度発揮のため   |    |
| 〃             | 〃             | 富士宮市      | 91  | 45          | 〃                    |    |
| 解除            | 総数            | 3市1町      | 19  | 19          |                      |    |
| 〃             | 水源かん養<br>保安林  | 2市1町      | 9   | 9           |                      |    |
| 〃             | 〃             | 沼津市       | 4   | 4           | 指定理由の消滅              |    |
| 〃             | 〃             | 小山町       | 4   | 4           | 公益上の理由<br>指定理由の消滅    |    |
| 〃             | 〃             | 裾野市       | 1   | 1           | 公益上の理由               |    |
| 〃             | 土砂流出<br>防備保安林 | 1市1町      | 10  | 10          |                      |    |
| 〃             | 〃             | 小山町       | 9   | 9           | 公益上の理由<br>指定理由の消滅    |    |
| 〃             | 〃             | 富士宮市      | 1   | 1           | 指定理由の消滅              |    |

## (3) 計画期間内において指定施業要件の整備を相当とする森林の面積

| 種 類                           | 指定施業要件の整備区分 (ha) |               |              |              |             |
|-------------------------------|------------------|---------------|--------------|--------------|-------------|
|                               | 伐採方法の<br>変更面積    | 皆伐面積の<br>変更面積 | 択伐率の変<br>更面積 | 間伐率の<br>変更面積 | 植栽の<br>変更面積 |
| 水源涵養のため<br>の保安林 <sup>かん</sup> | —                | —             | 209          | 209          | 187         |
| 災害防備のため<br>の保安林               | —                | —             | 345          | 345          | 247         |

## 9 実施すべき治山事業の数量

(単位 地区数：地区)

| 森林の所在  |      | 治山事業施行地区数    |             | 主な工種 | 備考    |
|--------|------|--------------|-------------|------|-------|
| 市町     | 区域   |              | うち前半<br>5年分 |      |       |
| 総 数    |      | 118          | 59          |      |       |
| 東部農林管内 | 管内 計 | 61           | 30          |      |       |
|        | 三島市  | 三島 2 林班ほか    | 6           | 4    | 溪間工ほか |
|        | 沼津市  | 上香貫 29 林班ほか  | 21          | 10   | 溪間工ほか |
|        | 裾野市  | 茶畑 92 林班ほか   | 14          | 7    | 溪間工ほか |
|        | 御殿場市 | 深沢 30 林班ほか   | 9           | 4    | 溪間工ほか |
|        | 清水町  | —            | —           | —    |       |
|        | 長泉町  | —            | —           | —    |       |
|        | 小山町  | 生土 52 林班ほか   | 11          | 5    | 溪間工ほか |
| 富士農林管内 | 管内 計 | 57           | 29          |      |       |
|        | 富士市  | 北松野 157 林班ほか | 21          | 11   | 溪間工ほか |
|        | 富士宮市 | 猪之頭 50 林班ほか  | 36          | 18   | 溪間工ほか |

(注) 治山事業施行地区数とは、山地災害危険地区で一部概成以上となる箇所及び森林整備等を実施する林班数を単位として計上したものである。

## 10 特定保安林

該当なし

## 11 法令により施業について制限を受けている森林の施業方法

(単位: ha)

| 市町村名         | 制限林の種類                            | 森林の所在(林班)  | 面積        | 施業方法          |
|--------------|-----------------------------------|--|-----------|---------------|
| 富士計画区<br>総数  |                                   |  | 12,463.64 | 共通欄に示<br>すとおり |
| 東部農林<br>管内 計 |                                   |  | 7,382.61  |               |
| 三島市<br>計     |                                   |  | 557.90    |               |
| 三島市          | 水源かん養保安林 土砂流出防備保安林                | 25   | 0.42      |               |
| 三島市          | 水源かん養保安林                          | 16-25, 27, 29  | 329.54    |               |
| 三島市          | 土砂流出防備保安林 国立公園3種特別地域              | 3  | 0.81      |               |
| 三島市          | 土砂流出防備保安林                         | 2-4, 7, 10, 12, 24, 27, 28, 37, 41                             | 214.35    |               |
| 三島市          | 土砂崩壊防備保安林                         | 41   | 4.15      |               |
| 三島市          | 砂防指定地                             | 11, 12, 15   | 4.04      |               |
| 三島市          | 史跡名勝天然記念物                         | 24   | 4.59      |               |
| 沼津市<br>計     |                                   |  | 2,858.92  |               |
| 沼津市          | 水源かん養保安林 土砂流出防備保安林                | 113, 139   | 13.43     |               |
| 沼津市          | 水源かん養保安林 国立公園2種特別地域<br>砂防指定地      | 119  | 9.10      |               |
| 沼津市          | 水源かん養保安林 国立公園2種特別地域               | 118, 119, 140, 142, 143  | 131.22    |               |
| 沼津市          | 水源かん養保安林 国立公園3種特別地域               | 122, 140, 141, 143-145   | 187.88    |               |
| 沼津市          | 水源かん養保安林 砂防指定地                    | 119, 125   | 26.84     |               |
| 沼津市          | 水源かん養保安林                          | 33, 53, 54, 104, 112-118, 120, 121, 123-130, 139, 140, 142-147 | 578.82    |               |
| 沼津市          | 土砂流出防備保安林 土砂崩壊防備保安林<br>風致地区(都市計画) | 28   | 1.81      |               |
| 沼津市          | 土砂流出防備保安林 土砂崩壊防備保安林               | 113  | 0.17      |               |
| 沼津市          | 土砂流出防備保安林 落石防止保安林<br>風致地区(都市計画)   | 29   | 0.13      |               |
| 沼津市          | 土砂流出防備保安林 保健保安林<br>風致地区(都市計画)     | 28, 29   | 72.87     |               |
| 沼津市          | 土砂流出防備保安林 国立公園2種特別地域              | 132, 133, 136, 141   | 68.20     |               |

## Ⅱ 計画事項(富士)

| 市 町 村 名  | 制 限 林 の 種 類           |              | 森 林 の 所 在 ( 林 班 )  | 面 積      | 施 業 方 法   |
|----------|-----------------------|--------------|--|----------|-----------|
| 沼津市      | 土砂流出防備保安林<br>砂防指定地    | 国立公園 3 種特別地域 | 133  | 0.36     | 共通編に示すとおり |
| 沼津市      | 土砂流出防備保安林             | 国立公園 3 種特別地域 | 40, 41, 100, 101, 133, 141   | 40.39    |           |
| 沼津市      | 土砂流出防備保安林             | 砂防指定地        | 106  | 2.05     |           |
| 沼津市      | 土砂流出防備保安林             | 風致地区(都市計画)   | 28   | 0.46     |           |
| 沼津市      | 土砂流出防備保安林             |              | 32, 33, 35, 40, 45, 48, 49, 51, 52, 55, 56, 89, 101-103, 105, 106, 112-114, 120, 123, 124, 127-131     | 119.17   |           |
| 沼津市      | 土砂崩壊防備保安林             | 国立公園 3 種特別地域 | 133  | 1.46     |           |
| 沼津市      | 土砂崩壊防備保安林             | 風致地区(都市計画)   | 28   | 0.48     |           |
| 沼津市      | 土砂崩壊防備保安林             |              | 112, 129, 130, 132, 135  | 4.53     |           |
| 沼津市      | 防風保安林<br>国立公園 2 種特別地域 | 保健保安林        | 107  | 1.04     |           |
| 沼津市      | 防風保安林                 |              | 98   | 7.67     |           |
| 沼津市      | 潮害防備保安林               | 国立公園 2 種特別地域 | 80   | 3.64     |           |
| 沼津市      | 潮害防備保安林               | 風致地区(都市計画)   | 27, 30   | 26.12    |           |
| 沼津市      | 潮害防備保安林               |              | 98   | 10.67    |           |
| 沼津市      | 落石防止保安林               | 風致地区(都市計画)   | 29   | 0.26     |           |
| 沼津市      | 保健保安林                 | 国立公園 2 種特別地域 | 107  | 1.33     |           |
| 沼津市      | 保健保安林                 | 風致地区(都市計画)   | 27, 29   | 28.22    |           |
| 沼津市      | 保健保安林                 |              | 98   | 20.32    |           |
| 沼津市      | 国立公園 2 種特別地域<br>砂防指定地 |              | 68, 100, 133   | 3.50     |           |
| 沼津市      | 国立公園 2 種特別地域          |              | 39-42, 49, 50, 58, 62, 64, 66-70, 72, 73, 79, 80, 99, 100, 107-111, 131-137                            | 546.38   |           |
| 沼津市      | 国立公園 3 種特別地域<br>砂防指定地 |              | 107, 133   | 2.69     |           |
| 沼津市      | 国立公園 3 種特別地域          |              | 40-43, 78, 79, 100, 101, 107-111, 122, 132-136, 139  | 611.84   |           |
| 沼津市      | 砂防指定地                 |              | 5-9, 13-16, 18, 19, 21, 23, 24, 26, 55, 57, 59-63, 73, 76, 89-91, 101, 102, 106, 107, 119-121, 123-126 | 207.00   |           |
| 沼津市      | 風致地区(都市計画)            |              | 27-31, 34  | 128.38   |           |
| 沼津市      | 急傾斜地崩壊危険区域            |              | 39, 40   | 0.49     |           |
| 裾野市<br>計 |                       |              |  | 1,369.17 |           |
| 裾野市      | 水源かん養保安林              | 土砂流出防備保安林    | 62, 102  | 4.70     |           |
| 裾野市      | 水源かん養保安林              | 国立公園 3 種特別地域 | 62, 71, 72, 87, 88, 97, 98, 100, 102   | 129.88   |           |
| 裾野市      | 水源かん養保安林              | 砂防指定地        | 100, 102   | 2.85     |           |
| 裾野市      | 水源かん養保安林              |              | 9, 10, 46, 48, 61, 62, 71-73, 80, 85-88, 96-98, 100-102  | 662.42   |           |
| 裾野市      | 土砂流出防備保安林             | 国立公園 3 種特別地域 | 62, 63, 102  | 40.75    |           |
| 裾野市      | 土砂流出防備保安林             | 砂防指定地        | 100  | 1.32     |           |

## Ⅱ 計画事項(富士)

| 市 町 村 名 | 制 限 林 の 種 類          | 森 林 の 所 在 ( 林 班 )   | 面 積      | 施 業 方 法   |
|---------|----------------------|---|----------|-----------|
| 裾野市     | 土砂流出防備保安林            | 37-39, 44, 45, 48, 60-63, 65-67, 69-82, 84, 90-94, 96-98, 100, 102, 103 | 331.41   | 共通編に示すとおり |
| 裾野市     | 国立公園3種特別地域           | 62-64, 71, 80, 97, 98, 102, 103   | 119.72   |           |
| 裾野市     | 砂防指定地                | 8, 13, 16, 20, 21, 25, 37, 40, 100, 102                                 | 76.12    |           |
| 御殿場市計   |                      |   | 385.76   |           |
| 御殿場市    | 水源かん養保安林 国立公園3種特別地域  | 53  | 6.87     |           |
| 御殿場市    | 水源かん養保安林             | 28, 29, 51-53, 71   | 177.49   |           |
| 御殿場市    | 土砂流出防備保安林 土砂崩壊防備保安林  | 30  | 1.49     |           |
| 御殿場市    | 土砂流出防備保安林            | 22, 29-31, 36-40, 43, 45  | 22.76    |           |
| 御殿場市    | 土砂崩壊防備保安林            | 30  | 2.25     |           |
| 御殿場市    | 国立公園3種特別地域           | 44, 55, 59  | 90.55    |           |
| 御殿場市    | 砂防指定地                | 8, 9, 11, 12, 26, 33, 39-42   | 84.35    |           |
| 清水町計    |                      |   | 0.84     |           |
| 清水町     | 土砂流出防備保安林            | 1   | 0.84     |           |
| 長泉町計    |                      |   | 29.83    |           |
| 長泉町     | 砂防指定地                | 2, 4, 5, 13, 14   | 29.83    |           |
| 小山町計    |                      |   | 2,180.19 |           |
| 小山町     | 水源かん養保安林 土砂流出防備保安林   | 4, 24, 50, 62, 63, 71, 72   | 50.67    |           |
| 小山町     | 水源かん養保安林 自然環境保全法県条例  | 21  | 17.40    |           |
| 小山町     | 水源かん養保安林 砂防指定地       | 58  | 5.70     |           |
| 小山町     | 水源かん養保安林             | 3, 4, 6, 11, 13, 18, 20-25, 33, 35, 36, 54-63, 66, 68-70, 72            | 763.51   |           |
| 小山町     | 土砂流出防備保安林 自然環境保全法県条例 | 21, 23  | 103.48   |           |
| 小山町     | 土砂流出防備保安林 砂防指定地      | 53, 58  | 11.65    |           |
| 小山町     | 土砂流出防備保安林            | 5, 6, 20-24, 28-30, 32, 34-77   | 1214.15  |           |
| 小山町     | 土砂崩壊防備保安林            | 50  | 6.53     |           |
| 小山町     | 砂防指定地                | 50, 58  | 7.10     |           |
| 富士農林管内計 |                      |   | 5,081.03 |           |
| 富士市計    |                      |   | 1,672.67 |           |
| 富士市     | 水源かん養保安林 土砂流出防備保安林   | 83  | 13.25    |           |
| 富士市     | 水源かん養保安林 保健保安林       | 80, 83  | 26.89    |           |
| 富士市     | 水源かん養保安林 自然環境保全法県条例  | 112-116   | 272.75   |           |
| 富士市     | 水源かん養保安林             | 30, 31, 33-36, 38, 43, 46, 75, 76, 78, 80, 82, 95, 116, 117             | 726.67   |           |

## Ⅱ 計画事項(富士)

| 市 町 村 名 | 制 限 林 の 種 類                 | 森 林 の 所 在 ( 林 班 )  | 面 積      | 施 業 方 法   |
|---------|-----------------------------|--|----------|-----------|
| 富士市     | 土砂流出防備保安林 自然環境保全法県条例        | 81, 82, 94   | 199.28   | 共通編に示すとおり |
| 富士市     | 土砂流出防備保安林 砂防指定地             | 134, 145   | 4.05     |           |
| 富士市     | 土砂流出防備保安林                   | 17, 18, 64, 78, 79, 81, 121, 123, 125, 132, 135, 136, 139-142, 145, 147-149, 152-157   | 187.50   |           |
| 富士市     | 飛砂防備保安林                     | 127  | 0.20     |           |
| 富士市     | 防風保安林                       | 60, 127  | 7.59     |           |
| 富士市     | 潮害防備保安林                     | 60, 127  | 52.86    |           |
| 富士市     | 保健保安林                       | 43, 46   | 78.70    |           |
| 富士市     | 風致保安林                       | 60, 76, 127  | 1.04     |           |
| 富士市     | 砂防指定地                       | 55, 61, 63, 68, 87, 89, 98, 107, 108, 111, 117-120, 126-128, 133-135, 137, 140, 144-147, 150   | 101.89   |           |
| 富士宮市計   |                             |  | 3,408.36 |           |
| 富士宮市    | 水源かん養保安林 国立公園２種特別地域 干害防備保安林 | 24   | 5.91     |           |
| 富士宮市    | 水源かん養保安林 国立公園２種特別地域         | 19-25, 34, 35  | 285.79   |           |
| 富士宮市    | 水源かん養保安林                    | 9-21, 23, 24, 31, 35-39, 41-46, 48-51, 57, 58, 75, 79, 80, 89, 133, 202, 203, 262-265, 269, 270                                      | 2365.83  |           |
| 富士宮市    | 土砂流出防備保安林 国立公園２種特別地域        | 19   | 2.26     |           |
| 富士宮市    | 土砂流出防備保安林 砂防指定地             | 187, 257, 266, 267   | 11.30    |           |
| 富士宮市    | 土砂流出防備保安林                   | 19, 46, 47, 63, 163, 185-187, 189, 190, 192, 193, 196, 211, 213-215, 217, 218, 222-227, 237, 241-243, 245-251, 253-257, 259, 263-269 | 378.35   |           |
| 富士宮市    | 土砂崩壊防備保安林 砂防指定地             | 258  | 1.20     |           |
| 富士宮市    | 土砂崩壊防備保安林                   | 235, 256   | 5.19     |           |
| 富士宮市    | 干害防備保安林 国立公園２種特別地域          | 20, 24, 25   | 47.31    |           |
| 富士宮市    | 干害防備保安林                     | 20   | 8.00     |           |
| 富士宮市    | 落石防止保安林                     | 179  | 0.93     |           |
| 富士宮市    | 風致保安林 史跡名勝天然記念物             | 90   | 0.93     |           |
| 富士宮市    | 風致保安林                       | 90   | 0.05     |           |
| 富士宮市    | 国立公園２種特別地域                  | 22, 23, 25, 26, 34, 35   | 46.24    |           |
| 富士宮市    | 国立公園３種特別地域                  | 133, 147   | 4.22     |           |
| 富士宮市    | 砂防指定地                       | 89, 91-94, 187-189, 226, 228, 229, 257, 266-268  | 154.35   |           |
| 富士宮市    | 風致地区（都市計画）                  | 176-178, 182   | 87.89    |           |
| 富士宮市    | 史跡名勝天然記念物                   | 90   | 1.37     |           |
| 富士宮市    | 急傾斜地崩壊危険区域                  | 220, 247   | 1.24     |           |

（注） 自然公園及び自然環境保全地域についての詳細は、所管課にお問い合わせください。

## 12 特に針広混交林化・樹種の多様性増進を推進すべき森林の区域

## (1) 特に針広混交林化を推進すべき森林の各市町面積

| 市町名  | 面積(ha)   |
|------|----------|
| 三島市  | 258.52   |
| 沼津市  | 1,375.34 |
| 裾野市  | 863.03   |
| 御殿場市 | 907.66   |
| 清水町  | 0.00     |
| 長泉町  | 33.76    |
| 小山町  | 589.59   |
| 富士市  | 1,756.00 |
| 富士宮市 | 2,551.25 |
| 計画区計 | 8,335.15 |

## (2) 特に樹種の多様性増進を推進すべき森林の各市町面積

| 市町名  | 面積(ha) |
|------|--------|
| 三島市  | 21.15  |
| 沼津市  | 0.25   |
| 裾野市  | 1.61   |
| 御殿場市 | 0.00   |
| 清水町  | 1.15   |
| 長泉町  | 16.01  |
| 小山町  | 3.88   |
| 富士市  | 91.02  |
| 富士宮市 | 8.08   |
| 計画区計 | 143.15 |



(3) 特に針広混交林化・樹種の多様性増進を推進すべき森林区域図

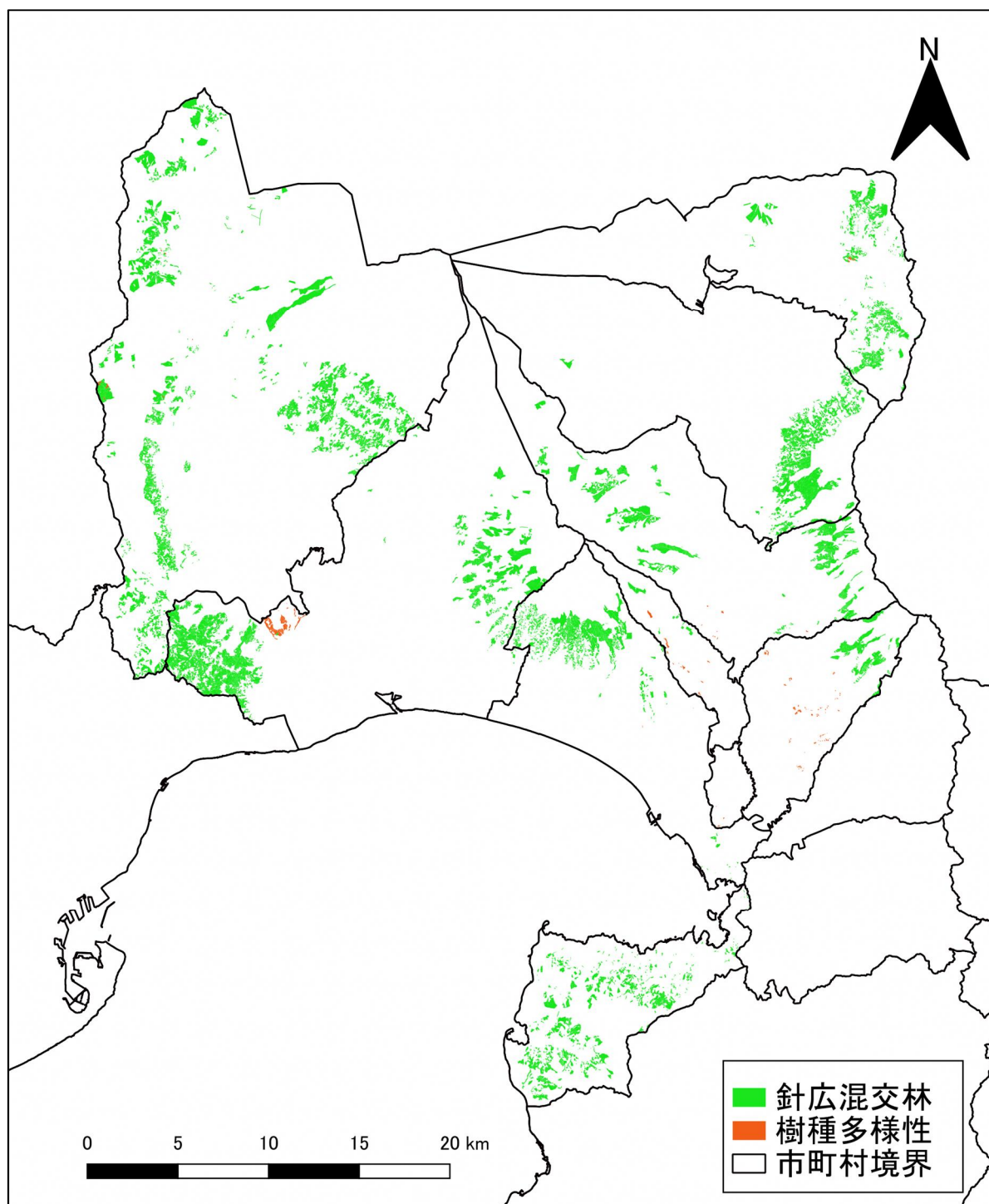

## 別表 林道の開設及び拡張に関する計画

## ア 林道の開設（森林基幹道）計画

(単位 延長：km、面積：ha)

| 開設/<br>拡張 | 種類   | 区分 | 位置<br>(市町)         | 路線名  | 計画期<br>区分     | 延長                 | 利用区<br>域面積 | うち前半<br>5年分 | 対図<br>番号 | 備考      |
|-----------|------|----|--------------------|------|---------------|--------------------|------------|-------------|----------|---------|
| 開設        | 自動車道 |    | 総数                 | 2 路線 | 前期<br>後期<br>計 | 9.9<br>4.0<br>13.9 | 2,737      |             |          |         |
| 開設        | 自動車道 |    | 東部農林<br>管内計        | 2 路線 | 前期<br>後期<br>計 | 9.9<br>4.0<br>13.9 | 2,737      |             |          |         |
| 開設        | 自動車道 |    | 沼津市<br>計           | 1 路線 | 前期<br>後期<br>計 | 6.1<br>-<br>6.1    | 713        |             |          |         |
| 開設        | 自動車道 |    | 沼津市<br>(旧戸田村)<br>計 | 1 路線 | 前期<br>後期<br>計 | 6.1<br>-<br>6.1    | 713        |             |          |         |
| 開設        | 自動車道 |    | 沼津市<br>(旧戸田村)      | 土肥戸田 | 前期<br>後期<br>計 | 6.1<br>-<br>6.1    | 713        | ○           | 31       | (1,250) |
| 開設        | 自動車道 |    | 裾野市<br>計           | 1 路線 | 前期<br>後期<br>計 | 3.8<br>4.0<br>7.8  | 2,024      |             |          |         |
| 開設        | 自動車道 |    | 裾野市                | 裾野愛鷹 | 前期<br>後期<br>計 | 3.8<br>4.0<br>7.8  | 2,024      | ○           | 32       |         |
| 開設        | 自動車道 |    | 富士農林<br>管内計        | -    | 前期<br>後期<br>計 | -<br>-<br>-        | -          |             |          |         |

(注) 路線が複数の市町を通る場合は、路線全体の利用区域面積を備考欄の( )内に記す。

## イ 林道の開設（森林管理道）計画

(単位 延長：km、面積：ha)

| 開設/<br>拡張 | 種類   | 区分 | 位置<br>(市町)  | 路線名   | 計画期<br>区分     | 延長                  | 利用区<br>域面積 | うち前半<br>5年分 | 対図<br>番号 | 備考 |
|-----------|------|----|-------------|-------|---------------|---------------------|------------|-------------|----------|----|
| 開設        | 自動車道 |    | 総数          | 18 路線 | 前期<br>後期<br>計 | 6.4<br>16.7<br>23.1 | 1,259      |             |          |    |
| 開設        | 自動車道 |    | 東部農林<br>管内計 | 8 路線  | 前期<br>後期<br>計 | 4.2<br>10.8<br>15.0 | 717        |             |          |    |
| 開設        | 自動車道 |    | 三島市<br>計    | 1 路線  | 前期<br>後期<br>計 | 0.9<br>-<br>0.9     | 49         |             |          |    |
| 開設        | 自動車道 |    | 三島市         | 赤坂    | 前期<br>後期<br>計 | 0.9<br>-<br>0.9     | 49         | ○           | 33       |    |
| 開設        | 自動車道 |    | 御殿場市<br>計   | 2 路線  | 前期<br>後期<br>計 | -<br>2.9<br>2.9     | 109        |             |          |    |

## Ⅱ 計画事項(富士)

| 開設/<br>拡張 | 種類   | 区分 | 位置<br>(市町)          | 路線名   | 計画区<br>区分     | 延長                | 利用区<br>域面積 | うち前半<br>5年分 | 対図<br>番号 | 備考 |
|-----------|------|----|---------------------|-------|---------------|-------------------|------------|-------------|----------|----|
| 開設        | 自動車道 |    | 御殿場市                | 岩水    | 前期<br>後期<br>計 | -<br>1.6<br>1.6   | 69         |             | 35       |    |
| 開設        | 自動車道 |    | 御殿場市                | 中尾日影  | 前期<br>後期<br>計 | -<br>1.3<br>1.3   | 40         |             | 36       |    |
| 開設        | 自動車道 |    | 裾野市<br>計            | 1 路線  | 前期<br>後期<br>計 | -<br>2.8<br>2.8   | 34         |             |          |    |
| 開設        | 自動車道 |    | 裾野市                 | 田場沢   | 前期<br>後期<br>計 | -<br>2.8<br>2.8   | 34         |             | 37       |    |
| 開設        | 自動車道 |    | 小山町<br>計            | 4 路線  | 前期<br>後期<br>計 | 3.3<br>5.1<br>8.4 | 525        |             |          |    |
| 開設        | 自動車道 |    | 小山町                 | 峯坂    | 前期<br>後期<br>計 | -<br>1.0<br>1.0   | 52         |             | 38       |    |
| 開設        | 自動車道 |    | 小山町                 | 立山    | 前期<br>後期<br>計 | 1.0<br>-<br>1.0   | 41         | ○           | 39       |    |
| 開設        | 自動車道 |    | 小山町                 | 北山    | 前期<br>後期<br>計 | -<br>3.0<br>3.0   | 300        |             | 40       |    |
| 開設        | 自動車道 |    | 小山町                 | 金時    | 前期<br>後期<br>計 | 2.3<br>1.1<br>3.4 | 132        | ○           | 41       |    |
| 開設        | 自動車道 |    | 富士農林<br>管内計         | 10 路線 | 前期<br>後期<br>計 | 2.2<br>5.9<br>8.1 | 542        |             |          |    |
| 開設        | 自動車道 |    | 富士市<br>計            | 8 路線  | 前期<br>後期<br>計 | 0.6<br>5.9<br>6.5 | 303        |             |          |    |
| 開設        | 自動車道 |    | 富士市<br>(旧富士市)<br>計  | 1 路線  | 前期<br>後期<br>計 | -<br>0.5<br>0.5   | 132        |             |          |    |
| 開設        | 自動車道 |    | 富士市<br>(旧富士市)       | 鶴芝上   | 前期<br>後期<br>計 | -<br>0.5<br>0.5   | 132        |             | 1        |    |
| 開設        | 自動車道 |    | 富士市<br>(旧富士川町)<br>計 | 7 路線  | 前期<br>後期<br>計 | 0.6<br>5.4<br>6.0 | 171        |             |          |    |
| 開設        | 自動車道 |    | 富士市<br>(旧富士川町)      | 粒良野下平 | 前期<br>後期<br>計 | -<br>0.9<br>0.9   | 31         |             | 2        |    |
| 開設        | 自動車道 |    | 富士市<br>(旧富士川町)      | 下平支   | 前期<br>後期<br>計 | -<br>0.6<br>0.6   | 10         |             | 3        |    |
| 開設        | 自動車道 |    | 富士市<br>(旧富士川町)      | 西野    | 前期<br>後期<br>計 | -<br>1.0<br>1.0   | 30         |             | 4        |    |
| 開設        | 自動車道 |    | 富士市<br>(旧富士川町)      | 下峰山   | 前期<br>後期<br>計 | 0.6<br>0.6<br>1.2 | 33         | ○           | 5        |    |

## Ⅱ 計画事項(富士)

| 開設/<br>拡張 | 種類   | 区分 | 位置<br>(市町)           | 路線名   | 計画期<br>区分     | 延長              | 利用区<br>域面積 | うち前半<br>5年分 | 対図<br>番号 | 備考 |
|-----------|------|----|----------------------|-------|---------------|-----------------|------------|-------------|----------|----|
| 開設        | 自動車道 |    | 富士市<br>(旧富士川町)       | 矢所明神山 | 前期<br>後期<br>計 | -<br>0.6<br>0.6 | 22         |             | 6        |    |
| 開設        | 自動車道 |    | 富士市<br>(旧富士川町)       | 漆野池野  | 前期<br>後期<br>計 | -<br>0.6<br>0.6 | 17         |             | 7        |    |
| 開設        | 自動車道 |    | 富士市<br>(旧富士川町)       | 鷺ノ田大代 | 前期<br>後期<br>計 | -<br>1.1<br>1.1 | 28         |             | 8        |    |
| 開設        | 自動車道 |    | 富士宮市<br>計            | 2 路線  | 前期<br>後期<br>計 | 1.6<br>-<br>1.6 | 239        |             |          |    |
| 開設        | 自動車道 |    | 富士宮市<br>(旧富士宮市)<br>計 | 1 路線  | 前期<br>後期<br>計 | 0.2<br>-<br>0.2 | 31         |             |          |    |
| 開設        | 自動車道 |    | 富士宮市<br>(旧富士宮市)      | 萩の久保  | 前期<br>後期<br>計 | 0.2<br>-<br>0.2 | 31         | ○           | 9        |    |
| 開設        | 自動車道 |    | 富士宮市<br>(旧芝川町)<br>計  | 1 路線  | 前期<br>後期<br>計 | 1.4<br>-<br>1.4 | 208        |             |          |    |
| 開設        | 自動車道 |    | 富士宮市<br>(旧芝川町)       | 天子ヶ岳  | 前期<br>後期<br>計 | 1.4<br>-<br>1.4 | 208        | ○           | 10       |    |

(注) 路線が複数の市町を通る場合は、路線全体の利用区域面積を備考欄の( )内に記す。

### ウ 林道の拡張(改良)計画

(単位 箇所数:箇所、面積:ha)

| 開設/<br>拡張 | 種類   | 区分 | 位置<br>(市町)         | 路線名   | 計画期<br>区分     | 箇所<br>数           | 利用区<br>域面積 | うち前半<br>5年分 | 改良の<br>種類    | 備考 |
|-----------|------|----|--------------------|-------|---------------|-------------------|------------|-------------|--------------|----|
| 拡張        | 自動車道 | 改良 | 総数                 | 67 路線 | 前期<br>後期<br>計 | 136<br>122<br>258 | 20,931     |             |              |    |
| 拡張        | 自動車道 | 改良 | 東部農林<br>管内計        | 30 路線 | 前期<br>後期<br>計 | 74<br>66<br>140   | 8,278      |             |              |    |
| 拡張        | 自動車道 | 改良 | 沼津市<br>計           | 6 路線  | 前期<br>後期<br>計 | 10<br>9<br>19     | 1,678      |             |              |    |
| 拡張        | 自動車道 | 改良 | 沼津市<br>(旧沼津市)<br>計 | 2 路線  | 前期<br>後期<br>計 | 6<br>4<br>10      | 475        |             |              |    |
| 拡張        | 自動車道 | 改良 | 沼津市<br>(旧沼津市)      | 古宇河内  | 前期<br>後期<br>計 | 3<br>3<br>6       | 430        | ○           | 法面保全<br>局部改良 |    |
| 拡張        | 自動車道 | 改良 | 沼津市<br>(旧沼津市)      | 蟹沢洞   | 前期<br>後期<br>計 | 3<br>1<br>4       | 45         | ○           | 法面保全<br>局部改良 |    |
| 拡張        | 自動車道 | 改良 | 沼津市<br>(旧戸田村)<br>計 | 4 路線  | 前期<br>後期<br>計 | 4<br>5<br>9       | 1,203      |             |              |    |
| 拡張        | 自動車道 | 改良 | 沼津市<br>(旧戸田村)      | 平戸洞   | 前期<br>後期<br>計 | -<br>1<br>1       | 161        |             | 局部改良         |    |

Ⅱ 計画事項(富士)

| 開設/<br>拡張 | 種類   | 区分 | 位置<br>(市町)    | 路線名    | 計画期<br>区分     | 箇所<br>数        | 利用区<br>域面積 | うち前半<br>5年分 | 改良の<br>種類               | 備考      |
|-----------|------|----|---------------|--------|---------------|----------------|------------|-------------|-------------------------|---------|
| 拡張        | 自動車道 | 改良 | 沼津市<br>(旧戸田村) | 空洞     | 前期<br>後期<br>計 | 2<br>-<br>2    | 58         | ○           | 法面保全<br>局部改良            |         |
| 拡張        | 自動車道 | 改良 | 沼津市<br>(旧戸田村) | 舟山     | 前期<br>後期<br>計 | 2<br>2<br>4    | 271        | ○           | 局部改良                    |         |
| 拡張        | 自動車道 | 改良 | 沼津市<br>(旧戸田村) | 土肥戸田   | 前期<br>後期<br>計 | -<br>2<br>2    | 713        |             | (1,250)<br>法面保全<br>局部改良 |         |
| 拡張        | 自動車道 | 改良 | 三島市<br>計      | 3 路線   | 前期<br>後期<br>計 | 11<br>11<br>22 | 1,061      |             |                         |         |
| 拡張        | 自動車道 | 改良 | 三島市           | 北箱根山   | 前期<br>後期<br>計 | 1<br>1<br>2    | 824        | ○           | 局部改良                    | (4,553) |
| 拡張        | 自動車道 | 改良 | 三島市           | 北原菅    | 前期<br>後期<br>計 | 5<br>5<br>10   | 45         | ○           | 局部改良                    |         |
| 拡張        | 自動車道 | 改良 | 三島市           | 諏訪ノ台   | 前期<br>後期<br>計 | 5<br>5<br>10   | 192        | ○           | 局部改良                    |         |
| 拡張        | 自動車道 | 改良 | 御殿場市<br>計     | 3 路線   | 前期<br>後期<br>計 | 7<br>7<br>14   | 1,457      |             |                         |         |
| 拡張        | 自動車道 | 改良 | 御殿場市          | 高内 1 号 | 前期<br>後期<br>計 | 3<br>3<br>6    | 69         | ○           | 法面保全<br>局部改良            |         |
| 拡張        | 自動車道 | 改良 | 御殿場市          | 沢入     | 前期<br>後期<br>計 | 2<br>2<br>4    | 50         | ○           | 法面保全<br>局部改良            |         |
| 拡張        | 自動車道 | 改良 | 御殿場市          | 北箱根山   | 前期<br>後期<br>計 | 2<br>2<br>4    | 1,338      | ○           | 法面保全<br>局部改良            | (4,553) |
| 拡張        | 自動車道 | 改良 | 裾野市<br>計      | 8 路線   | 前期<br>後期<br>計 | 25<br>22<br>47 | 3,100      |             |                         |         |
| 拡張        | 自動車道 | 改良 | 裾野市           | 沢入     | 前期<br>後期<br>計 | 2<br>3<br>5    | 224        | ○           | 局部改良                    |         |
| 拡張        | 自動車道 | 改良 | 裾野市           | 田向     | 前期<br>後期<br>計 | 5<br>5<br>10   | 191        | ○           | 局部改良                    |         |
| 拡張        | 自動車道 | 改良 | 裾野市           | 鎧着山    | 前期<br>後期<br>計 | 2<br>1<br>3    | 39         | ○           | 局部改良                    |         |
| 拡張        | 自動車道 | 改良 | 裾野市           | ニッチ    | 前期<br>後期<br>計 | 3<br>2<br>5    | 42         | ○           | 局部改良                    |         |
| 拡張        | 自動車道 | 改良 | 裾野市           | 樋の木坂   | 前期<br>後期<br>計 | 3<br>-<br>3    | 33         | ○           | 局部改良                    |         |

## Ⅱ 計画事項(富士)

| 開設/<br>拡張 | 種類   | 区分 | 位置<br>(市町)         | 路線名   | 計画期<br>区分     | 箇所<br>数         | 利用区<br>域面積 | うち前半<br>5年分 | 改良の<br>種類    | 備考 |
|-----------|------|----|--------------------|-------|---------------|-----------------|------------|-------------|--------------|----|
| 拡張        | 自動車道 | 改良 | 裾野市                | 下和田   | 前期<br>後期<br>計 | 2<br>3<br>5     | 209        | ○           | 局部改良         |    |
| 拡張        | 自動車道 | 改良 | 裾野市                | 大沢入   | 前期<br>後期<br>計 | 5<br>5<br>10    | 338        | ○           | 局部改良         |    |
| 拡張        | 自動車道 | 改良 | 裾野市                | 裾野愛鷹  | 前期<br>後期<br>計 | 3<br>3<br>6     | 2,024      | ○           | 法面保全<br>局部改良 |    |
| 拡張        | 自動車道 | 改良 | 小山町<br>計           | 10 路線 | 前期<br>後期<br>計 | 21<br>17<br>36  | 982        |             |              |    |
| 拡張        | 自動車道 | 改良 | 小山町                | 生土不老山 | 前期<br>後期<br>計 | 2<br>5<br>7     | 194        | ○           | 法面保全<br>局部改良 |    |
| 拡張        | 自動車道 | 改良 | 小山町                | 大沢    | 前期<br>後期<br>計 | 1<br>1<br>2     | 95         | ○           | 法面保全<br>局部改良 |    |
| 拡張        | 自動車道 | 改良 | 小山町                | 戦返    | 前期<br>後期<br>計 | 1<br>1<br>2     | 83         | ○           | 法面保全<br>局部改良 |    |
| 拡張        | 自動車道 | 改良 | 小山町                | 角取    | 前期<br>後期<br>計 | 3<br>3<br>6     | 155        | ○           | 局部改良         |    |
| 拡張        | 自動車道 | 改良 | 小山町                | 竹之下金時 | 前期<br>後期<br>計 | 3<br>-<br>3     | 49         | ○           | 局部改良         |    |
| 拡張        | 自動車道 | 改良 | 小山町                | 奥の沢   | 前期<br>後期<br>計 | 2<br>2<br>4     | 67         | ○           | 局部改良         |    |
| 拡張        | 自動車道 | 改良 | 小山町                | 中島    | 前期<br>後期<br>計 | 4<br>-<br>4     | 119        | ○           | 局部改良         |    |
| 拡張        | 自動車道 | 改良 | 小山町                | 金時支   | 前期<br>後期<br>計 | 1<br>1<br>2     | 36         | ○           | 局部改良         |    |
| 拡張        | 自動車道 | 改良 | 小山町                | 峯坂    | 前期<br>後期<br>計 | 2<br>2<br>4     | 52         | ○           | 局部改良         |    |
| 拡張        | 自動車道 | 改良 | 小山町                | 金時    | 前期<br>後期<br>計 | 2<br>2<br>4     | 132        | ○           | 法面保全<br>局部改良 |    |
| 拡張        | 自動車道 | 改良 | 富士農林<br>管内計        | 38 路線 | 前期<br>後期<br>計 | 62<br>56<br>118 | 12,653     |             |              |    |
| 拡張        | 自動車道 | 改良 | 富士市<br>計           | 20 路線 | 前期<br>後期<br>計 | 34<br>43<br>77  | 6,267      |             |              |    |
| 拡張        | 自動車道 | 改良 | 富士市<br>(旧富士市)<br>計 | 15 路線 | 前期<br>後期<br>計 | 24<br>31<br>55  | 5,960      |             |              |    |
| 拡張        | 自動車道 | 改良 | 富士市<br>(旧富士市)      | 黒坂    | 前期<br>後期<br>計 | 2<br>2<br>4     | 56         | ○           | 法面保全<br>局部改良 |    |

## Ⅱ 計画事項(富士)

| 開設/<br>拡張 | 種類   | 区分 | 位置<br>(市町)    | 路線名  | 計画期<br>区分     | 箇所<br>数      | 利用区<br>域面積 | うち前半<br>5年分 | 改良の<br>種類    | 備考      |
|-----------|------|----|---------------|------|---------------|--------------|------------|-------------|--------------|---------|
| 拡張        | 自動車道 | 改良 | 富士市<br>(旧富士市) | 中里   | 前期<br>後期<br>計 | 5<br>5<br>10 | 651        | ○           | 法面保全<br>局部改良 |         |
| 拡張        | 自動車道 | 改良 | 富士市<br>(旧富士市) | 教植   | 前期<br>後期<br>計 | -<br>3<br>3  | 51         |             | 局部改良         |         |
| 拡張        | 自動車道 | 改良 | 富士市<br>(旧富士市) | 大渕   | 前期<br>後期<br>計 | 3<br>-<br>3  | 257        | ○           | 局部改良         |         |
| 拡張        | 自動車道 | 改良 | 富士市<br>(旧富士市) | 押出尾根 | 前期<br>後期<br>計 | 1<br>2<br>3  | 158        | ○           | 法面保全<br>局部改良 |         |
| 拡張        | 自動車道 | 改良 | 富士市<br>(旧富士市) | 間門   | 前期<br>後期<br>計 | 1<br>3<br>4  | 175        | ○           | 法面保全<br>局部改良 |         |
| 拡張        | 自動車道 | 改良 | 富士市<br>(旧富士市) | 境塚岩倉 | 前期<br>後期<br>計 | 1<br>2<br>3  | 83         | ○           | 法面保全<br>局部改良 |         |
| 拡張        | 自動車道 | 改良 | 富士市<br>(旧富士市) | 富士山麓 | 前期<br>後期<br>計 | 1<br>2<br>3  | 1,129      | ○           | 局部改良         | (2,470) |
| 拡張        | 自動車道 | 改良 | 富士市<br>(旧富士市) | 大峯   | 前期<br>後期<br>計 | 1<br>1<br>2  | 106        | ○           | 局部改良         |         |
| 拡張        | 自動車道 | 改良 | 富士市<br>(旧富士市) | 愛鷹   | 前期<br>後期<br>計 | 4<br>6<br>10 | 2,841      | ○           | 法面保全<br>局部改良 |         |
| 拡張        | 自動車道 | 改良 | 富士市<br>(旧富士市) | 丸火   | 前期<br>後期<br>計 | 1<br>1<br>2  | 95         | ○           | 局部改良         |         |
| 拡張        | 自動車道 | 改良 | 富士市<br>(旧富士市) | 七色石  | 前期<br>後期<br>計 | 1<br>1<br>2  | 161        | ○           | 局部改良         |         |
| 拡張        | 自動車道 | 改良 | 富士市<br>(旧富士市) | 向山   | 前期<br>後期<br>計 | 1<br>1<br>2  | 40         | ○           | 局部改良         |         |
| 拡張        | 自動車道 | 改良 | 富士市<br>(旧富士市) | 巣鴨   | 前期<br>後期<br>計 | 1<br>1<br>2  | 95         | ○           | 局部改良         |         |
| 拡張        | 自動車道 | 改良 | 富士市<br>(旧富士市) | 三平平  | 前期<br>後期<br>計 | 1<br>1<br>2  | 62         | ○           | 局部改良         |         |

## Ⅱ 計画事項(富士)

| 開設/<br>拡張 | 種類   | 区分 | 位置<br>(市町)           | 路線名        | 計画期<br>区分     | 箇所<br>数        | 利用区<br>域面積 | うち前半<br>5年分 | 改良の<br>種類    | 備考    |
|-----------|------|----|----------------------|------------|---------------|----------------|------------|-------------|--------------|-------|
| 拡張        | 自動車道 | 改良 | 富士市<br>(旧富士川町)<br>計  | 5 路線       | 前期<br>後期<br>計 | 10<br>12<br>22 | 307        |             |              |       |
| 拡張        | 自動車道 | 改良 | 富士市<br>(旧富士川町)       | 吉津金丸       | 前期<br>後期<br>計 | 4<br>6<br>10   | 131        | ○           | 法面保全<br>局部改良 |       |
| 拡張        | 自動車道 | 改良 | 富士市<br>(旧富士川町)       | 室野中山       | 前期<br>後期<br>計 | 2<br>3<br>5    | 66         | ○           | 法面保全         |       |
| 拡張        | 自動車道 | 改良 | 富士市<br>(旧富士川町)       | 泉水<br>大晦日  | 前期<br>後期<br>計 | 2<br>2<br>4    | 46         | ○           | 局部改良         |       |
| 拡張        | 自動車道 | 改良 | 富士市<br>(旧富士川町)       | 足ヶ久保<br>中山 | 前期<br>後期<br>計 | 1<br>1<br>2    | 30         | ○           | 局部改良         |       |
| 拡張        | 自動車道 | 改良 | 富士市<br>(旧富士川町)       | 下平         | 前期<br>後期<br>計 | 1<br>-<br>1    | 34         | ○           | 局部改良         |       |
| 拡張        | 自動車道 | 改良 | 富士宮市<br>計            | 18 路線      | 前期<br>後期<br>計 | 28<br>13<br>41 | 6,386      |             |              |       |
| 拡張        | 自動車道 | 改良 | 富士宮市<br>(旧富士宮市)<br>計 | 12 路線      | 前期<br>後期<br>計 | 10<br>5<br>15  | 4,717      |             |              |       |
| 拡張        | 自動車道 | 改良 | 富士宮市<br>(旧富士宮市)      | 大洞         | 前期<br>後期<br>計 | 2<br>-<br>2    | 345        | ○           | 局部改良         |       |
| 拡張        | 自動車道 | 改良 | 富士宮市<br>(旧富士宮市)      | 西山         | 前期<br>後期<br>計 | -<br>2<br>2    | 125        |             | 法面保全<br>局部改良 |       |
| 拡張        | 自動車道 | 改良 | 富士宮市<br>(旧富士宮市)      | 南草里        | 前期<br>後期<br>計 | 1<br>-<br>1    | 198        | ○           | 局部改良         |       |
| 拡張        | 自動車道 | 改良 | 富士宮市<br>(旧富士宮市)      | 湯之奥<br>猪之頭 | 前期<br>後期<br>計 | 1<br>1<br>2    | 2,296      | ○           | 法面保全<br>局部改良 |       |
| 拡張        | 自動車道 | 改良 | 富士宮市<br>(旧富士宮市)      | 飯盛         | 前期<br>後期<br>計 | 1<br>-<br>1    | 145        | ○           | 法面保全         |       |
| 拡張        | 自動車道 | 改良 | 富士宮市<br>(旧富士宮市)      | 天子ヶ岳       | 前期<br>後期<br>計 | 1<br>-<br>1    | 95         | ○           | 法面保全<br>局部改良 | (343) |
| 拡張        | 自動車道 | 改良 | 富士宮市<br>(旧富士宮市)      | 坂林         | 前期<br>後期<br>計 | 1<br>-<br>1    | 75         | ○           | 法面保全<br>局部改良 |       |
| 拡張        | 自動車道 | 改良 | 富士宮市<br>(旧富士宮市)      | 大棚立沢       | 前期<br>後期<br>計 | -<br>1<br>1    | 264        | ○           | 局部改良         |       |
| 拡張        | 自動車道 | 改良 | 富士宮市<br>(旧富士宮市)      | 出水富士       | 前期<br>後期<br>計 | 1<br>-<br>1    | 392        | ○           | 局部改良         |       |
| 拡張        | 自動車道 | 改良 | 富士宮市<br>(旧富士宮市)      | 志田水横       | 前期<br>後期<br>計 | 1<br>-<br>1    | 86         | ○           | 局部改良         |       |



## Ⅱ 計画事項(富士)

| 開設/<br>拡張 | 種類   | 区分 | 位置<br>(市町)          | 路線名       | 計画期<br>区分     | 箇所<br>数       | 利用区<br>域面積 | うち前半<br>5年分 | 改良の<br>種類    | 備考      |
|-----------|------|----|---------------------|-----------|---------------|---------------|------------|-------------|--------------|---------|
| 拡張        | 自動車道 | 改良 | 富士宮市<br>(旧富士宮市)     | 萩の久保      | 前期<br>後期<br>計 | -<br>1<br>1   | 31         | ○           | 局部改良         |         |
| 拡張        | 自動車道 | 改良 | 富士宮市<br>(旧富士宮市)     | 富士山麓      | 前期<br>後期<br>計 | 1<br>-<br>1   | 665        | ○           | 局部改良         | (2,470) |
| 拡張        | 自動車道 | 改良 | 富士宮市<br>(旧芝川町)<br>計 | 6 路線      | 前期<br>後期<br>計 | 18<br>8<br>26 | 1,669      |             |              |         |
| 拡張        | 自動車道 | 改良 | 富士宮市<br>(旧芝川町)      | 西沢        | 前期<br>後期<br>計 | 5<br>1<br>6   | 349        | ○           | 法面保全<br>局部改良 |         |
| 拡張        | 自動車道 | 改良 | 富士宮市<br>(旧芝川町)      | 石神峠       | 前期<br>後期<br>計 | 2<br>1<br>3   | 175        | ○           | 法面保全<br>局部改良 |         |
| 拡張        | 自動車道 | 改良 | 富士宮市<br>(旧芝川町)      | 長貫        | 前期<br>後期<br>計 | 1<br>1<br>2   | 32         | ○           | 法面保全<br>局部改良 |         |
| 拡張        | 自動車道 | 改良 | 富士宮市<br>(旧芝川町)      | 入山        | 前期<br>後期<br>計 | 3<br>1<br>4   | 909        | ○           | 法面保全<br>局部改良 |         |
| 拡張        | 自動車道 | 改良 | 富士宮市<br>(旧芝川町)      | 瓜島        | 前期<br>後期<br>計 | 4<br>3<br>7   | 158        | ○           | 法面保全<br>局部改良 |         |
| 拡張        | 自動車道 | 改良 | 富士宮市<br>(旧芝川町)      | 大田和<br>門野 | 前期<br>後期<br>計 | 3<br>1<br>4   | 46         | ○           | 法面保全<br>局部改良 |         |

(注) 路線が複数の市町を通る場合は、路線全体の利用区域面積を備考欄の( )内に記す。

## エ 林道の拡張(舗装)計画

(単位 延長: km、面積: ha)

| 開設/<br>拡張 | 種 類  | 区分 | 位 置<br>(市町)        | 路線名   | 計画期<br>区分     | 延長                   | 利用区<br>域面積 | うち前半<br>5年分 | 備 考 |
|-----------|------|----|--------------------|-------|---------------|----------------------|------------|-------------|-----|
| 拡張        | 自動車道 | 舗装 | 総数                 | 28 路線 | 前期<br>後期<br>計 | 29.0<br>29.1<br>58.1 | 8,650      |             |     |
| 拡張        | 自動車道 | 舗装 | 東部農林<br>管内計        | 8 路線  | 前期<br>後期<br>計 | 9.2<br>5.9<br>15.1   | 2,887      |             |     |
| 拡張        | 自動車道 | 舗装 | 沼津市<br>計           | 2 路線  | 前期<br>後期<br>計 | 1.7<br>0.4<br>2.1    | 316        |             |     |
| 拡張        | 自動車道 | 舗装 | 沼津市<br>(旧沼津市)<br>計 | 1 路線  | 前期<br>後期<br>計 | 1.7<br>0.2<br>1.9    | 45         |             |     |
| 拡張        | 自動車道 | 舗装 | 沼津市<br>(旧沼津市)      | 蟹沢洞   | 前期<br>後期<br>計 | 1.7<br>0.2<br>1.9    | 45         | ○           |     |
| 拡張        | 自動車道 | 舗装 | 沼津市<br>(旧戸田村)<br>計 | 1 路線  | 前期<br>後期<br>計 | -<br>0.2<br>0.2      | 271        |             |     |

## Ⅱ 計画事項(富士)

| 開設/<br>拡張 | 種 類  | 区分 | 位 置<br>(市町)        | 路線名    | 計画期<br>区分     | 延長                   | 利用区<br>域面積 | うち前半<br>5 年分 | 備 考 |
|-----------|------|----|--------------------|--------|---------------|----------------------|------------|--------------|-----|
| 拡張        | 自動車道 | 舗装 | 沼津市<br>(旧戸田村)      | 舟山     | 前期<br>後期<br>計 | -<br>0.2<br>0.2      | 271        |              |     |
| 拡張        | 自動車道 | 舗装 | 御殿場市<br>計          | 1 路線   | 前期<br>後期<br>計 | 1.0<br>0<br>1.0      | 69         |              |     |
| 拡張        | 自動車道 | 舗装 | 御殿場市               | 高内 1 号 | 前期<br>後期<br>計 | 1.0<br>-<br>1.0      | 69         | ○            |     |
| 拡張        | 自動車道 | 舗装 | 裾野市<br>計           | 2 路線   | 前期<br>後期<br>計 | 3.5<br>3.5<br>7.0    | 2,215      |              |     |
| 拡張        | 自動車道 | 舗装 | 裾野市                | 田向     | 前期<br>後期<br>計 | 1.0<br>1.0<br>2.0    | 191        | ○            |     |
| 拡張        | 自動車道 | 舗装 | 裾野市                | 裾野愛鷹   | 前期<br>後期<br>計 | 2.5<br>2.5<br>5.0    | 2,024      | ○            |     |
| 拡張        | 自動車道 | 舗装 | 小山町<br>計           | 3 路線   | 前期<br>後期<br>計 | 3.0<br>2.0<br>5.0    | 287        |              |     |
| 拡張        | 自動車道 | 舗装 | 小山町                | 中島     | 前期<br>後期<br>計 | 1.0<br>1.0<br>2.0    | 119        | ○            |     |
| 拡張        | 自動車道 | 舗装 | 小山町                | 金時支    | 前期<br>後期<br>計 | 1.0<br>-<br>1.0      | 36         | ○            |     |
| 拡張        | 自動車道 | 舗装 | 小山町                | 金時     | 前期<br>後期<br>計 | 1.0<br>1.0<br>2.0    | 132        | ○            |     |
| 拡張        | 自動車道 | 舗装 | 富士農林<br>管内計        | 20 路線  | 前期<br>後期<br>計 | 19.8<br>23.2<br>43.0 | 5,763      |              |     |
| 拡張        | 自動車道 | 舗装 | 富士市<br>計           | 13 路線  | 前期<br>後期<br>計 | 8.5<br>20.0<br>28.5  | 4,242      |              |     |
| 拡張        | 自動車道 | 舗装 | 富士市<br>(旧富士市)<br>計 | 11 路線  | 前期<br>後期<br>計 | 7.6<br>17.2<br>24.8  | 4,045      |              |     |
| 拡張        | 自動車道 | 舗装 | 富士市<br>(旧富士市)      | 愛鷹     | 前期<br>後期<br>計 | 3.0<br>3.0<br>6.0    | 2,841      | ○            |     |
| 拡張        | 自動車道 | 舗装 | 富士市<br>(旧富士市)      | 高尾     | 前期<br>後期<br>計 | -<br>2.1<br>2.1      | 61         |              |     |
| 拡張        | 自動車道 | 舗装 | 富士市<br>(旧富士市)      | 大淵     | 前期<br>後期<br>計 | 0.6<br>-<br>0.6      | 257        | ○            |     |
| 拡張        | 自動車道 | 舗装 | 富士市<br>(旧富士市)      | 間門     | 前期<br>後期<br>計 | 2.0<br>2.0<br>4.0    | 175        | ○            |     |

## Ⅱ 計画事項(富士)

| 開設/<br>拡張 | 種 類  | 区分 | 位 置<br>(市町)          | 路線名   | 計画期<br>区分     | 延長                  | 利用区<br>域面積 | うち前半<br>5 年分 | 備 考 |
|-----------|------|----|----------------------|-------|---------------|---------------------|------------|--------------|-----|
| 拡張        | 自動車道 | 舗装 | 富士市<br>(旧富士市)        | 中富士本  | 前期<br>後期<br>計 | -<br>1.6<br>1.6     | 36         |              |     |
| 拡張        | 自動車道 | 舗装 | 富士市<br>(旧富士市)        | 巣鴨    | 前期<br>後期<br>計 | 2.0<br>-<br>2.0     | 95         | ○            |     |
| 拡張        | 自動車道 | 舗装 | 富士市<br>(旧富士市)        | 大峯    | 前期<br>後期<br>計 | -<br>1.7<br>1.7     | 106        |              |     |
| 拡張        | 自動車道 | 舗装 | 富士市<br>(旧富士市)        | 高塚    | 前期<br>後期<br>計 | -<br>0.8<br>0.8     | 33         |              |     |
| 拡張        | 自動車道 | 舗装 | 富士市<br>(旧富士市)        | 岩倉    | 前期<br>後期<br>計 | -<br>2.0<br>2.0     | 282        |              |     |
| 拡張        | 自動車道 | 舗装 | 富士市<br>(旧富士市)        | 松ヶ尾   | 前期<br>後期<br>計 | -<br>2.0<br>2.0     | 108        |              |     |
| 拡張        | 自動車道 | 舗装 | 富士市<br>(旧富士市)        | 風の宮   | 前期<br>後期<br>計 | -<br>2.0<br>2.0     | 51         |              |     |
| 拡張        | 自動車道 | 舗装 | 富士市<br>(旧富士川町)<br>計  | 2 路線  | 前期<br>後期<br>計 | 0.9<br>2.8<br>3.7   | 197        |              |     |
| 拡張        | 自動車道 | 舗装 | 富士市<br>(旧富士川町)       | 吉津金丸  | 前期<br>後期<br>計 | 0.9<br>0.8<br>1.7   | 131        | ○            |     |
| 拡張        | 自動車道 | 舗装 | 富士市<br>(旧富士川町)       | 室野中山  | 前期<br>後期<br>計 | -<br>2.0<br>2.0     | 66         |              |     |
| 拡張        | 自動車道 | 舗装 | 富士宮市<br>計            | 7 路線  | 前期<br>後期<br>計 | 11.3<br>3.2<br>14.5 | 1,521      |              |     |
| 拡張        | 自動車道 | 舗装 | 富士宮市<br>(旧富士宮市)<br>計 | 5 路線  | 前期<br>後期<br>計 | 5.6<br>3.2<br>8.8   | 997        |              |     |
| 拡張        | 自動車道 | 舗装 | 富士宮市<br>(旧富士宮市)      | 西山    | 前期<br>後期<br>計 | 1.6<br>-<br>1.6     | 125        | ○            |     |
| 拡張        | 自動車道 | 舗装 | 富士宮市<br>(旧富士宮市)      | 大榎立沢  | 前期<br>後期<br>計 | 0.7<br>-<br>0.7     | 264        | ○            |     |
| 拡張        | 自動車道 | 舗装 | 富士宮市<br>(旧富士宮市)      | 半野細野  | 前期<br>後期<br>計 | 1.0<br>2.2<br>3.2   | 229        | ○            |     |
| 拡張        | 自動車道 | 舗装 | 富士宮市<br>(旧富士宮市)      | 内野佐折支 | 前期<br>後期<br>計 | 0.3<br>-<br>0.3     | 34         | ○            |     |
| 拡張        | 自動車道 | 舗装 | 富士宮市<br>(旧富士宮市)      | 大洞    | 前期<br>後期<br>計 | 2.0<br>1.0<br>3.0   | 345        | ○            |     |

| 開設/<br>拡張 | 種 類  | 区分 | 位 置<br>(市町)         | 路線名  | 計画期<br>区分     | 延長              | 利用区<br>域面積 | うち前半<br>5 年分 | 備 考 |
|-----------|------|----|---------------------|------|---------------|-----------------|------------|--------------|-----|
| 拡張        | 自動車道 | 舗装 | 富士宮市<br>(旧芝川町)<br>計 | 2 路線 | 前期<br>後期<br>計 | 5.7<br>-<br>5.7 | 524        |              |     |
| 拡張        | 自動車道 | 舗装 | 富士宮市<br>(旧芝川町)      | 西沢   | 前期<br>後期<br>計 | 1.8<br>-<br>1.8 | 349        | ○            |     |
| 拡張        | 自動車道 | 舗装 | 富士宮市<br>(旧芝川町)      | 石神峠  | 前期<br>後期<br>計 | 3.9<br>-<br>3.9 | 175        | ○            |     |

(注) 路線が複数の市町を通る場合は、路線全体の利用区域面積を備考欄の( )内に記

## (附) 参 考 資 料



## 1 森林計画区の概況

## (1) 市町別土地面積及び森林面積

(単位 面積：ha 比率：%)

| 区分     |      | 区域<br>面積<br>① | 森林面積      |           |           | 森林<br>比率<br>②/①<br>×100 | 民有林<br>比率<br>③/①<br>×100 | 森林の<br>民有林比率<br>③/②<br>×100 |
|--------|------|---------------|-----------|-----------|-----------|-------------------------|--------------------------|-----------------------------|
|        |      |               | 総数<br>②   | 国有林       | 民有林<br>③  |                         |                          |                             |
| 総 数    |      | 138,709       | 78,071.18 | 16,996.66 | 61,074.52 | 56                      | 44                       | 78                          |
| 東部農林管内 | 管内 計 | 75,307        | 40,837.14 | 8,120.10  | 32,717.04 | 54                      | 43                       | 80                          |
|        | 三島市  | 6,202         | 2,306.61  | 0.00      | 2,306.61  | 37                      | 37                       | 100                         |
|        | 沼津市  | 18,685        | 9,385.32  | 1,360.91  | 8,024.41  | 50                      | 43                       | 85                          |
|        | 裾野市  | 13,812        | 8,613.03  | 1,199.94  | 7,413.09  | 62                      | 54                       | 86                          |
|        | 御殿場市 | 19,490        | 10,349.88 | 2,110.35  | 8,239.53  | 53                      | 42                       | 80                          |
|        | 清水町  | 881           | 92.19     | 0.00      | 92.19     | 10                      | 10                       | 100                         |
|        | 長泉町  | 2,663         | 1,054.68  | 339.91    | 714.77    | 40                      | 27                       | 68                          |
|        | 小山町  | 13,574        | 9,035.43  | 3,108.99  | 5,926.44  | 67                      | 44                       | 66                          |
| 富士農林管内 | 管内 計 | 63,402        | 37,234.04 | 8,876.56  | 28,357.48 | 59                      | 45                       | 76                          |
|        | 富士市  | 24,494        | 11,981.88 | 1,914.66  | 10,067.22 | 49                      | 41                       | 84                          |
|        | 富士宮市 | 38,908        | 25,252.16 | 6,961.90  | 18,290.26 | 65                      | 47                       | 72                          |

(資料)

- ・区域面積：国土交通省国土地理院公表「令和7年全国都道府県市区町村別面積調」  
(一部境界未画定による参考値を含む)
- ・民有林面積：本計画の対象森林及び対象外森林面積(森林計画課調べ)
- ・国有林面積：関東森林管理局提供資料(令和7年3月31日時点。国有林の地域別の森林計画の対象外森林を含む)  
林野庁所管以外の国有林は除く

## (2) 地況

## ア 気候

| 観測地 | 気温 (°C)   |           |      | 年間<br>降水量<br>(mm) | 最深積雪量<br>・ 起日       | 年間最多風向<br>・ 頻度 (%) | 備考 |
|-----|-----------|-----------|------|-------------------|---------------------|--------------------|----|
|     | 年最高<br>平均 | 年最低<br>平均 | 年平均  |                   |                     |                    |    |
| 三島  | 21.6      | 12.0      | 16.5 | 1,903.0           | 7 cm<br>1996. 2. 18 | 南西<br>47%          |    |
| 御殿場 | 18.0      | 9.4       | 13.4 | 2,920.8           | —                   | 南南西<br>77%         |    |
| 富士  | 20.8      | 12.6      | 16.4 | 2,216.0           | —                   | 北西<br>27%          |    |
| 白糸  | —         | —         | —    | 2,382.9           | —                   | —                  |    |

(資料) 気象庁 HP

(注) 1 気温及び年間降水量は、1995～2024 年（30 年間）における平均値を記載。

2 最高積雪量・起日は、1995～2024 年における最高値とその降雪日を記載。なお、「—」は観測データがないことを示す。

3 年間最多風向・頻度は、1995～2024 年の期間中に最も多く年間最多風向となった風向とその風向が観測期間中に年間最多風向となった割合を記載。

4 観測地点は下記のとおり。

- ・ 三島 三島市東本町（三島特別地域気象観測所）
- ・ 御殿場 御殿場市萩原
- ・ 富士 富士市厚原
- ・ 白糸 富士宮市原



## イ 地勢

## (7) 主要な山岳等及び河川

| 山岳名及び標高 |          |      |          | 河川名 |        |
|---------|----------|------|----------|-----|--------|
| 富士山     | (3,776m) |      |          |     |        |
| 毛無山     | (1,964m) | 雨ヶ岳  | (1,772m) | 富士川 | (18km) |
| 長者ヶ岳    | (1,336m) | 天子ヶ岳 | (1,330m) | 潤井川 | (25km) |
| 白水山     | (812m)   | 二子山  | (806m)   | 芝川  | (23km) |
| 白鳥山     | (567m)   | 天母山  | (514m)   | 稲瀬川 | (12km) |
| 越前岳     | (1,504m) | 位牌岳  | (1,458m) | 高橋川 | (6km)  |
| 愛鷹山     | (1,188m) |      |          | 須津川 | (5km)  |
| 小富士     | (1,979m) | 金時山  | (1,212m) | 黄瀬川 | (30km) |
| 丸岳      | (1,156m) | 黒岳   | (1,087m) | 鮎沢川 | (16km) |
| 三国山     | (1,102m) |      |          | 大場川 | (18km) |
| 達磨山     | (982m)   | 金冠山  | (816m)   | 狩野川 | (46km) |
| 真城山     | (578m)   | 大平山  | (356m)   |     |        |
| 鷲頭山     | (392m)   | 徳倉山  | (256m)   |     |        |

(資料)

- ・山岳標高：国土地理院 HP 及び国土地理院発行地形図より
- ・河川：静岡県河川指定調書（静岡県河川砂防管理課）

(注) 富士川は静岡県のみの延長

## (イ) 主なダム及び湖沼

| 名称    | 面積                   |
|-------|----------------------|
| 田貫湖   | 0.31 km <sup>2</sup> |
| 大倉川ダム | －                    |
| 東富士ダム | －                    |

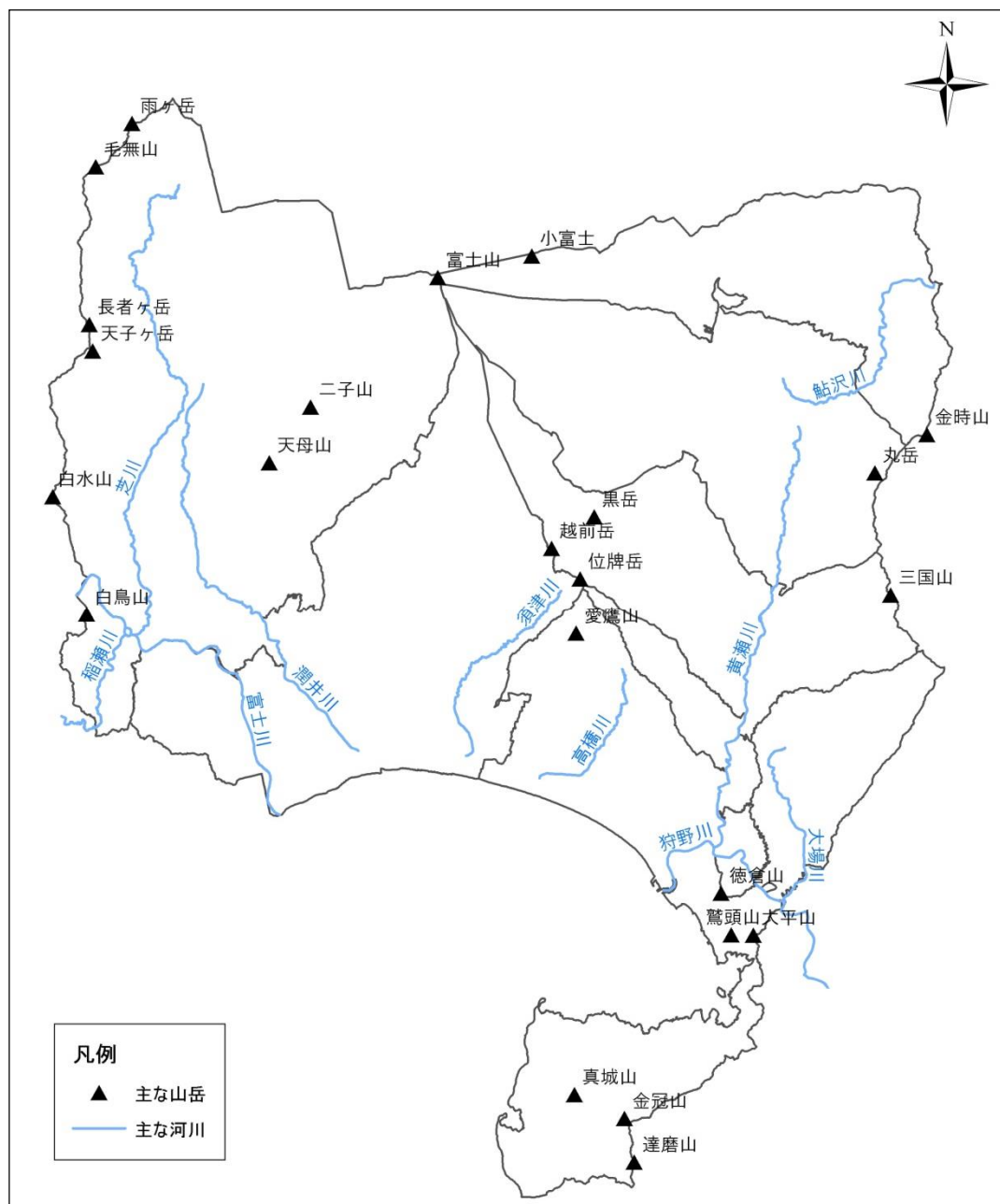

富士計画区における主要な山岳等及び河川

## ウ 地質、土壌等

## (7) 地質等

| 市町   | 地質年代  | 主な地質及び岩石                              |  |
|------|---|---------------------------------------|--|
| 三島市  | 第四紀完新世<br>第四紀更新世～完新世                          | 富士火山<br>箱根火山                          | 泥層、泥砂礫互層<br>火山灰層及びローム層<br>古期溶岩流（玄武岩）<br>軽石流、古期外輪山溶岩  |
| 沼津市  | 第四紀完新世<br>第四紀更新世～完新世<br><br>第四紀更新世<br>新第三紀中新世 | 富士火山<br>愛鷹火山<br>達磨火山<br>井田火山<br>大瀬崎火山 | 泥層、泥砂礫互層、砂礫層<br>火山灰層及びローム層、火山性扇状地礫層<br>安山岩質噴出物、玄武岩質噴出物<br>安山岩質溶岩<br>安山岩質溶岩<br>大瀬崎火山噴出物<br>曾我層群<br>白浜層群 |
| 裾野市  | 第四紀更新世～完新世                                    | 富士火山<br>愛鷹火山<br>箱根火山                  | 火山灰層及びローム層、最新期溶岩流（玄武岩）、新期溶岩流（玄武岩）、古期溶岩流（玄武岩）<br>安山岩質噴出物、玄武岩質噴出物<br>軽石流、古期外輪山溶岩                         |
| 御殿場市 | 第四紀完新世<br>第四紀更新世～完新世                          | 富士火山<br>箱根火山                          | 泥砂礫互層<br>火山灰層及びローム層、最新期溶岩流（玄武岩）、新期溶岩流（玄武岩）古期溶岩流（玄武岩）<br>軽石流、古期外輪山溶岩                                    |
| 清水町  | 第四紀完新世<br>新第三紀中新世                             |                                       | 泥層、泥砂礫互層<br>白浜層群   |
| 長泉町  | 第四紀完新世<br>第四紀更新世～完新世                          | 富士火山<br>愛鷹火山                          | 泥砂礫互層<br>火山灰層及びローム層、古期溶岩流（玄武岩）<br>玄武岩質噴出物  |
| 小山町  | 第四紀完新世<br>第四紀更新世～完新世<br><br>第四紀更新世<br>新第三紀中新世 | 富士火山<br>箱根火山                          | 泥砂礫互層<br>火山灰層及びローム層、最新期溶岩流（玄武岩）、新期溶岩流（玄武岩）、古期溶岩流（玄武岩）<br>金時山溶岩、古期外輪山溶岩<br>曾我層群、中位段丘礫層<br>御坂層群<br>石英閃緑岩 |

| 市町   | 地質年代                         | 主な地質及び岩石 |  |
|------|------------------------------|----------|--|
| 富士市  | 第四紀完新世<br>第四紀更新世～完新世         | 富士火山     | 泥層、泥砂礫互層、砂礫層<br>火山灰層及びローム層、最新期溶岩流（玄武岩）、新期溶岩流（玄武岩）、古期溶岩流（玄武岩）   |
|      | 第四紀更新世<br>新第三紀鮮新世            | 愛鷹火山     | 安山岩質噴出物、玄武岩質噴出物<br>高位Ⅱ段丘泥層<br>浜石岳累層<br>安山岩   |
| 富士宮市 | 第四紀完新世<br>第四紀更新世～完新世         | 富士火山     | 泥砂礫互層、砂礫層<br>火山性扇状地礫層、最新期溶岩流（玄武岩）、新期溶岩流（玄武岩）、古期溶岩流（玄武岩）<br>安山岩質噴出物、玄武岩質噴出物<br>高位Ⅱ段丘泥層<br>浜石岳累層<br>静岡層群、御坂層群<br>安山岩 |
|      | 第四紀更新世<br>新第三紀鮮新世<br>新第三紀中新世 |          |  |

(資料)

・静岡県地質図 20 万分の 1（2001 年改訂版）

## (4) 市町別森林土壌分類表

(単位 面積 : ha)

| 土壌型<br>市町                  |      | BB | BC    | BD<br>BD(d) | BE | BID<br>BID(d) | BIC | Im  | V     | G | R   | Y   |
|----------------------------|------|----|-------|-------------|----|---------------|-----|-----|-------|---|-----|-----|
| 総 数                        |      | 5  | 3,783 | 13,551      | 22 | 32,795        | 93  | 940 | 3,442 | 7 | 328 | 481 |
| 東<br>部<br>農<br>林<br>管<br>内 | 管内 計 | 5  | 2,461 | 5,403       | 0  | 14,853        | 93  | 297 | 3,442 | 7 | 327 | 130 |
|                            | 三島市  |    |       |             |    | 2,313         |     |     |       |   |     |     |
|                            | 沼津市  | 5  | 2,231 | 3,777       |    | 1,292         | 93  | 97  | 45    |   | 327 | 130 |
|                            | 裾野市  |    | 208   | 1,289       |    | 5,734         |     | 188 |       |   |     |     |
|                            | 御殿場市 |    |       | 86          |    | 2,726         |     | 12  | 768   |   |     |     |
|                            | 清水町  |    | 23    | 58          |    |               |     |     |       |   |     |     |
|                            | 長泉町  |    |       | 5           |    | 656           |     |     |       | 7 |     |     |
|                            | 小山町  |    |       | 188         |    | 2,132         |     |     | 2,629 |   |     |     |
| 富<br>士<br>農<br>林<br>管<br>内 | 管内 計 | 0  | 1,322 | 8,148       | 22 | 17,942        | 0   | 643 | 0     | 0 | 1   | 351 |
|                            | 富士市  |    | 459   | 2,063       |    | 7,199         |     | 69  |       |   |     | 351 |
|                            | 富士宮市 |    | 863   | 6,086       | 22 | 10,743        |     | 574 |       |   | 1   |     |

(資料) 森林計画課調べ

(注) 1 小数点以下を四捨五入しているため、計は一致しない。

2 土壌型の記号の意味は下記のとおり。

- ・ BB : 乾性褐色森林土 (緩斜地型)
- ・ BC : 弱乾性褐色森林土
- ・ BD : 適潤性褐色森林土
- ・ BD(d) : 適潤性褐色森林土 (やや乾性)
- ・ BE : 弱湿性褐色森林土
- ・ BID : 適潤性黒色森林土
- ・ BID(d) : 適潤性黒色森林土 (乾性)
- ・ BIC : 乾性黒色土
- ・ Im : 未熟土
- ・ V : 火山灰性未熟土
- ・ G : 地下水土
- ・ R : 赤色土
- ・ Y : 黄色土

## (3) 土地利用の現況

(単位 面積：ha)

| 区分     |      | 総数      | 森林     | 農地     |       |       | その他    |        |
|--------|------|---------|--------|--------|-------|-------|--------|--------|
|        |      |         |        | 総 数    | うち田   | うち畑   | 総 数    | うち宅地   |
| 総 数    |      | 138,709 | 79,056 | 13,064 | 4,641 | 8,423 | 46,589 | 14,410 |
| 東部農林管内 | 管内 計 | 75,307  | 41,564 | 7,127  | 3,094 | 4,032 | 26,616 | 7,803  |
|        | 三島市  | 6,202   | 2,320  | 936    | 297   | 638   | 2,946  | 1,134  |
|        | 沼津市  | 18,685  | 9,387  | 2,325  | 491   | 1,835 | 6,972  | 2,354  |
|        | 裾野市  | 13,812  | 8,699  | 805    | 295   | 510   | 4,308  | 992    |
|        | 御殿場市 | 19,490  | 10,923 | 2,045  | 1,424 | 620   | 6,522  | 1,702  |
|        | 清水町  | 881     | 92     | 66     | 47    | 19    | 723    | 359    |
|        | 長泉町  | 2,663   | 1,055  | 242    | 39    | 203   | 1,367  | 581    |
|        | 小山町  | 13,574  | 9,088  | 708    | 501   | 207   | 3,778  | 681    |
| 富士農林管内 | 管内 計 | 63,402  | 37,491 | 5,937  | 1,546 | 4,391 | 19,973 | 6,607  |
|        | 富士市  | 24,494  | 12,074 | 2,341  | 575   | 1,766 | 10,080 | 4,037  |
|        | 富士宮市 | 38,908  | 25,418 | 3,597  | 971   | 2,625 | 9,893  | 2,570  |

(資料) 令和6年版 静岡県土地利用概要調書(静岡県総務部市町行財政課)

(注) 1 小数点以下を四捨五入しているため、計は一致しない。

2 森林の数値は、令和6年度版静岡県森林・林業統計要覧による。

## (4) 産業別生産額

(単位 金額：百万円)

| 区分     |      | 総生産業      | 第1次産業  |        |     |       | 第2次産業     | 第3次産業     |
|--------|------|-----------|--------|--------|-----|-------|-----------|-----------|
|        |      |           | 総額     | 農業     | 林業  | 水産業   |           |           |
| 総数     |      | 4,349,029 | 30,286 | 21,415 | 978 | 7,893 | 1,809,452 | 2,509,291 |
| 東部農林管内 | 管内計  | 2,530,941 | 15,395 | 7,444  | 446 | 7,504 | 899,846   | 1,615,701 |
|        | 三島市  | 451,744   | 2,287  | 2,175  | 113 | 0     | 161,765   | 287,692   |
|        | 沼津市  | 809,290   | 10,330 | 2,836  | 88  | 7,405 | 174,846   | 624,115   |
|        | 裾野市  | 250,335   | 471    | 277    | 103 | 90    | 102,099   | 147,765   |
|        | 御殿場市 | 443,442   | 1,167  | 1,095  | 72  | 0     | 170,412   | 271,863   |
|        | 清水町  | 140,011   | 70     | 69     | 1   | 0     | 51,468    | 88,473    |
|        | 長泉町  | 296,421   | 651    | 641    | 9   | 0     | 179,843   | 115,927   |
|        | 小山町  | 139,698   | 420    | 351    | 60  | 9     | 59,413    | 79,865    |
| 富士農林管内 | 管内計  | 1,818,087 | 14,892 | 13,971 | 532 | 388   | 909,606   | 893,590   |
|        | 富士市  | 1,176,030 | 3,584  | 3,305  | 272 | 7     | 545,831   | 626,616   |
|        | 富士宮市 | 642,057   | 11,308 | 10,666 | 260 | 382   | 363,775   | 266,974   |

(資料) 令和4年度しずおかけんの地域経済計算

(注) 小数点以下を四捨五入しているため、計は一致しない。

## (5) 産業別就労者数

(単位 人数：人)

| 区分     |      | 総数      | 第1次産業  |       |     |     | 第2次産業   | 第3次産業   |
|--------|------|---------|--------|-------|-----|-----|---------|---------|
|        |      |         | 計      | 農 業   | 林 業 | 水産業 |         |         |
| 総 数    |      | 436,629 | 10,629 | 9,839 | 348 | 442 | 146,144 | 276,437 |
| 東部農林管内 | 管内 計 | 253,658 | 6,137  | 5,612 | 176 | 349 | 73,804  | 171,074 |
|        | 三島市  | 52,187  | 1,231  | 1,199 | 19  | 13  | 13,627  | 37,179  |
|        | 沼津市  | 84,392  | 2,115  | 1,767 | 37  | 311 | 24,076  | 56,262  |
|        | 裾野市  | 25,520  | 505    | 472   | 29  | 4   | 9,549   | 15,366  |
|        | 御殿場市 | 43,736  | 1,318  | 1,256 | 60  | 2   | 12,215  | 30,065  |
|        | 清水町  | 16,305  | 156    | 140   | 5   | 11  | 5,023   | 10,996  |
|        | 長泉町  | 21,100  | 375    | 360   | 9   | 6   | 6,892   | 13,685  |
|        | 小山町  | 10,418  | 437    | 418   | 17  | 2   | 2,422   | 7,521   |
| 富士農林管内 | 管内 計 | 182,971 | 4,492  | 4,227 | 172 | 93  | 72,340  | 105,363 |
|        | 富士市  | 119,249 | 2,468  | 2,349 | 77  | 42  | 45,842  | 71,148  |
|        | 富士宮市 | 63,723  | 2,024  | 1,878 | 95  | 51  | 26,498  | 34,215  |

(資料) 令和2年国勢調査 就業状態等基本集計 (総務省統計局)

(注) 総数には、分類不能の産業者数を含むため、各産業の合計とは一致しない。





## 2 森林の現況

## (1) 齡級別森林資源表

| 富 士 計 画 区 |   |   | 齡 級     | 総 数     | 1 齡 級     | 2 齡 級     | 3 齡 級    | 4 齡 級  | 5 齡 級  | 6 齡 級  | 7 齡 級  | 8 齡 級  |
|-----------|---|---|---------|---------|-----------|-----------|----------|--------|--------|--------|--------|--------|
| 立         | 木 | 地 | 無 立 木 地 | 面積      | 55,139.98 |           |          |        |        |        |        |        |
|           |   |   |         | 材積      | 14,615    |           |          |        |        |        |        |        |
|           |   |   |         | 成長量     | 202,829   |           |          |        |        |        |        |        |
|           |   | 林 | 總 数     | 面積      | 53,460.19 | 195.29    | 196.63   | 59.69  | 146.84 | 186.94 | 291.55 | 191.21 |
|           |   |   |         | 材積      | 14,615    | 2         | 5        | 3      | 11     | 18     | 31     | 22     |
|           |   |   |         | 成長量     | 202,829   | 687       | 782      | 221    | 626    | 806    | 1,354  | 849    |
|           |   |   |         | 面積      | 39,414.44 | 156.56    | 166.63   | 36.50  | 125.65 | 177.00 | 263.47 | 154.71 |
|           |   |   |         | 材積      | 13,051    | 2         | 4        | 2      | 9      | 17     | 29     | 19     |
|           |   |   |         | 成長量     | 188,586   | 660       | 678      | 150    | 563    | 782    | 1,308  | 799    |
|           |   |   |         | 面積      | 14,045.75 | 38.73     | 30.00    | 23.19  | 21.19  | 9.94   | 28.08  | 36.50  |
|           |   |   |         | 材積      | 1,564     | 0         | 1        | 1      | 1      | 2      | 2      | 2      |
|           |   |   |         | 成長量     | 14,242    | 27        | 103      | 71     | 63     | 24     | 46     | 50     |
| 立         | 木 | 地 | 林       | 總 数     | 面積        | 39,756.15 | 170.33   | 193.24 | 56.33  | 143.21 | 185.44 | 289.95 |
|           |   |   |         |         | 材積        | 13,070    | 2        | 5      | 3      | 10     | 18     | 31     |
|           |   |   |         |         | 成長量       | 189,085   | 667      | 775    | 211    | 616    | 803    | 1,351  |
|           |   |   |         |         | 面積        | 39,351.68 | 151.63   | 166.63 | 36.50  | 125.44 | 177.00 | 263.47 |
|           |   |   |         |         | 材積        | 13,035    | 2        | 4      | 2      | 9      | 17     | 29     |
|           |   |   |         |         | 成長量       | 188,495   | 640      | 678    | 150    | 562    | 782    | 1,308  |
|           |   |   |         |         | 面積        | 404.47    | 18.70    | 26.61  | 19.83  | 17.77  | 8.44   | 26.48  |
|           |   |   |         |         | 材積        | 35        | 0        | 1      | 1      | 0      | 2      | 1      |
|           |   |   |         |         | 成長量       | 591       | 27       | 96     | 61     | 53     | 21     | 43     |
|           |   |   |         |         | 面積        | 39654.98  | 168.77   | 191.74 | 52.25  | 142.00 | 181.66 | 286.97 |
| 立         | 木 | 地 | 林       | 成 単 層 林 | 計         | 材積        | 13,044   | 2      | 5      | 2      | 10     | 18     |
|           |   |   |         |         |           | 成長量       | 188,570  | 659    | 769    | 198    | 611    | 788    |
|           |   |   |         |         |           | 面積        | 39253.98 | 150.07 | 165.13 | 35.31  | 124.43 | 173.22 |
|           |   |   |         |         |           | 材積        | 13,009   | 2      | 4      | 2      | 9      | 17     |
|           |   |   |         |         |           | 成長量       | 187,990  | 632    | 672    | 145    | 558    | 766    |
|           |   |   |         |         |           | 面積        | 401.00   | 18.70  | 26.61  | 16.94  | 17.57  | 8.44   |
|           |   |   |         |         |           | 材積        | 35       | 0      | 1      | 1      | 0      | 2      |
|           |   |   |         |         |           | 成長量       | 581      | 27     | 96     | 53     | 53     | 21     |
|           |   |   |         |         |           | 面積        | 101.17   | 1.56   | 1.50   | 4.08   | 1.21   | 3.78   |
|           |   |   |         |         |           | 材積        | 26       | 0      | 0      | 0      | 0      | 0      |
| 立         | 木 | 地 | 林       | 成 複 層 林 | 計         | 成長量       | 515      | 8      | 6      | 13     | 5      | 16     |
|           |   |   |         |         |           | 面積        | 97.70    | 1.56   | 1.50   | 1.19   | 1.01   | 3.78   |
|           |   |   |         |         |           | 材積        | 26       | 0      | 0      | 0      | 0      | 3      |
|           |   |   |         |         |           | 成長量       | 505      | 8      | 6      | 5      | 4      | 16     |
|           |   |   |         |         |           | 面積        | 3.47     | 0.00   | 0.00   | 2.89   | 0.20   | 0.00   |
|           |   |   |         |         |           | 材積        | 0        | 0      | 0      | 0      | 0      | 0      |
|           |   |   |         |         |           | 成長量       | 10       | 0      | 0      | 9      | 0      | 0      |
|           |   |   |         |         |           | 面積        | 13704.04 | 24.96  | 3.39   | 3.36   | 3.63   | 1.50   |
|           |   |   |         |         |           | 材積        | 1,544    | 0      | 0      | 0      | 0      | 0      |
|           |   |   |         |         |           | 成長量       | 13,744   | 20     | 7      | 9      | 11     | 3      |
| 立         | 木 | 地 | 林       | 天 然 林   | 總 数       | 面積        | 62.76    | 4.93   | 0.00   | 0.00   | 0.21   | 0.00   |
|           |   |   |         |         |           | 材積        | 16       | 0      | 0      | 0      | 0      | 0      |
|           |   |   |         |         |           | 成長量       | 92       | 19     | 0      | 0      | 1      | 0      |
|           |   |   |         |         |           | 面積        | 13641.28 | 20.03  | 3.39   | 3.36   | 3.42   | 1.50   |
|           |   |   |         |         |           | 材積        | 1,528    | 0      | 0      | 0      | 0      | 0      |
|           |   |   |         |         |           | 成長量       | 13,652   | 1      | 7      | 9      | 10     | 3      |
|           |   |   |         |         |           | 面積        | 1.01     | 0.00   | 0.45   | 0.00   | 0.00   | 0.00   |
|           |   |   |         |         |           | 材積        | 0        | 0      | 0      | 0      | 0      | 0      |
|           |   |   |         |         |           | 成長量       | 1        | 0      | 1      | 0      | 0      | 0      |
|           |   |   |         |         |           | 面積        | 0.00     | 0.00   | 0.00   | 0.00   | 0.00   | 0.00   |
| 立         | 木 | 地 | 林       | 成 單 層 林 | 計         | 材積        | 0        | 0      | 0      | 0      | 0      | 0      |
|           |   |   |         |         |           | 成長量       | 0        | 0      | 0      | 0      | 0      | 0      |
|           |   |   |         |         |           | 面積        | 1.01     | 0.00   | 0.45   | 0.00   | 0.00   | 0.00   |
|           |   |   |         |         |           | 材積        | 0        | 0      | 0      | 0      | 0      | 0      |
|           |   |   |         |         |           | 成長量       | 1        | 0      | 1      | 0      | 0      | 0      |
|           |   |   |         |         |           | 面積        | 1483.63  | 19.59  | 1.73   | 0.00   | 3.12   | 0.49   |
|           |   |   |         |         |           | 材積        | 163      | 0      | 0      | 0      | 0      | 0      |
|           |   |   |         |         |           | 成長量       | 1,474    | 0      | 3      | 0      | 9      | 0      |
|           |   |   |         |         |           | 面積        | 0.25     | 0.07   | 0.00   | 0.00   | 0.00   | 0.00   |
|           |   |   |         |         |           | 材積        | 0        | 0      | 0      | 0      | 0      | 0      |
| 立         | 木 | 地 | 林       | 成 複 層 林 | 計         | 成長量       | 1        | 0      | 0      | 0      | 0      | 1      |
|           |   |   |         |         |           | 面積        | 1483.38  | 19.52  | 1.73   | 0.00   | 3.12   | 0.49   |
|           |   |   |         |         |           | 材積        | 163      | 0      | 0      | 0      | 0      | 0      |
|           |   |   |         |         |           | 成長量       | 1,472    | 0      | 3      | 0      | 9      | 0      |
|           |   |   |         |         |           | 面積        | 12219.40 | 5.37   | 1.21   | 3.36   | 0.51   | 1.01   |
|           |   |   |         |         |           | 材積        | 1,381    | 0      | 0      | 0      | 0      | 0      |
|           |   |   |         |         |           | 成長量       | 12,269   | 20     | 2      | 9      | 1      | 3      |
|           |   |   |         |         |           | 面積        | 62.51    | 4.86   | 0.00   | 0.00   | 0.21   | 0.00   |
|           |   |   |         |         |           | 材積        | 16       | 0      | 0      | 0      | 0      | 0      |
|           |   |   |         |         |           | 成長量       | 91       | 19     | 0      | 0      | 1      | 0      |
| 立         | 木 | 地 | 林       | 天 然 生 林 | 計         | 面積        | 12156.89 | 0.51   | 1.21   | 3.36   | 0.30   | 1.01   |
|           |   |   |         |         |           | 材積        | 1,365    | 0      | 0      | 0      | 0      | 0      |
|           |   |   |         |         |           | 成長量       | 12,178   | 1      | 2      | 9      | 1      | 3      |
|           |   |   |         |         |           | 面積        | 497.02   |        |        |        |        |        |
|           |   |   |         |         |           | 材積        | 1,019.23 |        |        |        |        |        |
|           |   |   |         |         |           | 成長量       | 19.29    |        |        |        |        |        |
|           |   |   |         |         |           | 面積        | 999.94   |        |        |        |        |        |
|           |   |   |         |         |           | 材積        | 163.54   |        |        |        |        |        |
|           |   |   |         |         |           | 成長量       |          |        |        |        |        |        |
|           |   |   |         |         |           | 面積        |          |        |        |        |        |        |

(単位 面積：ha、材積：千 m<sup>3</sup>、成長量：m<sup>3</sup>)

| 9 齢 級    | 1 0 齢 級 | 1 1 齢 級 | 1 2 齢 級 | 1 3 齢 級 | 1 4 齢 級  | 1 5 齢 級  | 1 6 齢 級 | 1 7 齢 級 | 1 8 齢 級 | 1 9 齢 級 | 2 0 齢 級 | 2 1 齢 級以上 |
|----------|---------|---------|---------|---------|----------|----------|---------|---------|---------|---------|---------|-----------|
|          |         |         |         |         |          |          |         |         |         |         |         |           |
|          |         |         |         |         |          |          |         |         |         |         |         |           |
| 1,244.76 | 920.33  | 1137.14 | 3340.82 | 7973.98 | 11079.87 | 12295.42 | 5371.87 | 3490.96 | 2233.22 | 1063.54 | 645.26  | 1129.88   |
| 164      | 173     | 249     | 826     | 2,228   | 3,134    | 3,481    | 1,484   | 1,128   | 747     | 344     | 204     | 318       |
| 3,742    | 3,817   | 4,891   | 14,318  | 35,006  | 45,878   | 45,282   | 17,536  | 12,517  | 7,918   | 3,280   | 812     | 1,130     |
| 624.25   | 732.05  | 954.93  | 2917.34 | 6991.47 | 8718.37  | 8563.84  | 3168.02 | 2425.80 | 1537.88 | 628.95  | 343.12  | 485.63    |
| 121      | 158     | 233     | 785     | 2,128   | 2,884    | 3,073    | 1,228   | 997     | 657     | 286     | 162     | 218       |
| 3,122    | 3,629   | 4,709   | 13,894  | 34,024  | 43,516   | 41,551   | 15,333  | 11,451  | 7,223   | 2,846   | 510     | 486       |
| 620.51   | 188.28  | 182.21  | 423.48  | 982.51  | 2361.50  | 3731.58  | 2203.85 | 1065.16 | 695.34  | 434.59  | 302.14  | 644.25    |
| 44       | 15      | 16      | 41      | 100     | 251      | 409      | 256     | 131     | 90      | 59      | 42      | 100       |
| 621      | 188     | 182     | 423     | 983     | 2,361    | 3,732    | 2,204   | 1,065   | 695     | 435     | 302     | 644       |
| 671.21   | 737.89  | 959.63  | 2924.77 | 7038.45 | 8766.88  | 8616.65  | 3176.96 | 2429.99 | 1534.40 | 618.56  | 340.89  | 481.49    |
| 125      | 158     | 233     | 786     | 2,133   | 2,888    | 3,077    | 1,228   | 996     | 656     | 283     | 161     | 216       |
| 3,168    | 3,634   | 4,713   | 13,901  | 34,069  | 43,562   | 41,600   | 15,338  | 11,455  | 7,219   | 2,835   | 508     | 481       |
| 623.90   | 732.05  | 954.93  | 2917.34 | 6990.83 | 8711.30  | 8553.18  | 3161.91 | 2418.20 | 1534.10 | 618.56  | 340.89  | 477.19    |
| 121      | 158     | 233     | 785     | 2,128   | 2,882    | 3,070    | 1,226   | 995     | 656     | 283     | 161     | 215       |
| 3,120    | 3,629   | 4,709   | 13,894  | 34,022  | 43,507   | 41,537   | 15,323  | 11,443  | 7,219   | 2,835   | 508     | 477       |
| 47.31    | 5.84    | 4.70    | 7.43    | 47.62   | 55.58    | 63.47    | 15.05   | 11.79   | 0.30    | 0.00    | 0.00    | 4.30      |
| 4        | 1       | 0       | 1       | 5       | 6        | 7        | 2       | 2       | 0       | 0       | 0       | 1         |
| 47       | 6       | 5       | 7       | 48      | 56       | 63       | 15      | 12      | 0       | 0       | 0       | 4         |
| 669.78   | 733.94  | 959.63  | 2924.77 | 7035.07 | 8740.74  | 8611.44  | 3166.66 | 2427.91 | 1534.33 | 614.26  | 340.89  | 479.98    |
| 124      | 157     | 233     | 786     | 2,132   | 2,880    | 3,076    | 1,224   | 995     | 656     | 280     | 161     | 215       |
| 3,160    | 3,613   | 4,713   | 13,901  | 34,051  | 43,432   | 41,574   | 15,287  | 11,444  | 7,219   | 2,816   | 508     | 480       |
| 622.47   | 728.10  | 954.93  | 2917.34 | 6987.45 | 8685.16  | 8547.97  | 3151.61 | 2416.12 | 1534.03 | 614.26  | 340.89  | 475.68    |
| 120      | 157     | 233     | 785     | 2,127   | 2,873    | 3,068    | 1,222   | 994     | 656     | 280     | 161     | 214       |
| 3,113    | 3,607   | 4,709   | 13,894  | 34,004  | 43,376   | 41,511   | 15,272  | 11,432  | 7,219   | 2,816   | 508     | 476       |
| 47.31    | 5.84    | 4.70    | 7.43    | 47.62   | 55.58    | 63.47    | 15.05   | 11.79   | 0.30    | 0.00    | 0.00    | 4.30      |
| 4        | 1       | 0       | 1       | 5       | 6        | 7        | 2       | 2       | 0       | 0       | 0       | 1         |
| 47       | 6       | 5       | 7       | 48      | 56       | 63       | 15      | 12      | 0       | 0       | 0       | 4         |
| 1.43     | 3.95    | 0.00    | 0.00    | 3.38    | 26.14    | 5.21     | 10.30   | 2.08    | 0.07    | 4.30    | 0.00    | 1.51      |
| 0        | 1       | 0       | 0       | 1       | 9        | 2        | 4       | 1       | 0       | 2       | 0       | 1         |
| 7        | 21      | 0       | 0       | 18      | 131      | 26       | 52      | 10      | 0       | 19      | 0       | 2         |
| 1.43     | 3.95    | 0.00    | 0.00    | 3.38    | 26.14    | 5.21     | 10.30   | 2.08    | 0.07    | 4.30    | 0.00    | 1.51      |
| 0        | 1       | 0       | 0       | 1       | 9        | 2        | 4       | 1       | 0       | 2       | 0       | 1         |
| 7        | 21      | 0       | 0       | 18      | 131      | 26       | 52      | 10      | 0       | 19      | 0       | 2         |
| 0.00     | 0.00    | 0.00    | 0.00    | 0.00    | 0.00     | 0.00     | 0.00    | 0.00    | 0.00    | 0.00    | 0.00    | 0.00      |
| 0        | 0       | 0       | 0       | 0       | 0        | 0        | 0       | 0       | 0       | 0       | 0       | 0         |
| 0        | 0       | 0       | 0       | 0       | 0        | 0        | 0       | 0       | 0       | 0       | 0       | 0         |
| 573.55   | 182.44  | 177.51  | 416.05  | 935.53  | 2312.99  | 3678.77  | 2194.91 | 1060.97 | 698.82  | 444.98  | 304.37  | 648.39    |
| 40       | 15      | 16      | 40      | 95      | 246      | 404      | 256     | 132     | 91      | 62      | 43      | 102       |
| 575      | 182     | 178     | 416     | 937     | 2,315    | 3,682    | 2,198   | 1,062   | 699     | 445     | 304     | 648       |
| 0.35     | 0.00    | 0.00    | 0.00    | 0.64    | 7.07     | 10.66    | 6.11    | 7.60    | 3.78    | 10.39   | 2.23    | 8.44      |
| 0        | 0       | 0       | 0       | 0       | 2        | 3        | 2       | 2       | 1       | 3       | 1       | 3         |
| 2        | 0       | 0       | 0       | 2       | 9        | 14       | 9       | 9       | 4       | 10      | 2       | 8         |
| 573.20   | 182.44  | 177.51  | 416.05  | 934.89  | 2305.92  | 3668.11  | 2188.80 | 1053.37 | 695.04  | 434.59  | 302.14  | 639.95    |
| 40       | 15      | 16      | 40      | 95      | 244      | 401      | 254     | 130     | 90      | 59      | 42      | 100       |
| 573      | 182     | 178     | 416     | 935     | 2,306    | 3,668    | 2,189   | 1,053   | 695     | 435     | 302     | 640       |
| 0.00     | 0.00    | 0.00    | 0.00    | 0.00    | 0.00     | 0.00     | 0.21    | 0.00    | 0.00    | 0.00    | 0.00    | 0.00      |
| 0        | 0       | 0       | 0       | 0       | 0        | 0        | 0       | 0       | 0       | 0       | 0       | 0         |
| 0        | 0       | 0       | 0       | 0       | 0        | 0        | 0       | 0       | 0       | 0       | 0       | 0         |
| 0.00     | 0.00    | 0.00    | 0.00    | 0.00    | 0.00     | 0.00     | 0.00    | 0.00    | 0.00    | 0.00    | 0.00    | 0.00      |
| 0        | 0       | 0       | 0       | 0       | 0        | 0        | 0       | 0       | 0       | 0       | 0       | 0         |
| 0        | 0       | 0       | 0       | 0       | 0        | 0        | 0       | 0       | 0       | 0       | 0       | 0         |
| 0.00     | 0.00    | 0.00    | 0.00    | 0.00    | 0.00     | 0.00     | 0.21    | 0.00    | 0.00    | 0.00    | 0.00    | 0.00      |
| 0        | 0       | 0       | 0       | 0       | 0        | 0        | 0       | 0       | 0       | 0       | 0       | 0         |
| 0        | 0       | 0       | 0       | 0       | 0        | 0        | 0       | 0       | 0       | 0       | 0       | 0         |
| 18.74    | 30.20   | 53.46   | 70.22   | 145.07  | 395.52   | 531.32   | 151.20  | 35.22   | 8.29    | 4.67    | 0.24    | 0.15      |
| 1        | 3       | 5       | 7       | 15      | 44       | 62       | 19      | 5       | 1       | 1       | 0       | 0         |
| 19       | 30      | 53      | 70      | 145     | 396      | 531      | 151     | 35      | 8       | 5       | 0       | 0         |
| 0.00     | 0.00    | 0.00    | 0.00    | 0.00    | 0.00     | 0.00     | 0.00    | 0.00    | 0.00    | 0.00    | 0.00    | 0.00      |
| 0        | 0       | 0       | 0       | 0       | 0        | 0        | 0       | 0       | 0       | 0       | 0       | 0         |
| 0        | 0       | 0       | 0       | 0       | 0        | 0        | 0       | 0       | 0       | 0       | 0       | 0         |
| 18.74    | 30.20   | 53.46   | 70.22   | 145.07  | 395.52   | 531.32   | 151.20  | 35.22   | 8.29    | 4.67    | 0.24    | 0.15      |
| 1        | 3       | 5       | 7       | 15      | 44       | 62       | 19      | 5       | 1       | 1       | 0       | 0         |
| 19       | 30      | 53      | 70      | 145     | 396      | 531      | 151     | 35      | 8       | 5       | 0       | 0         |
| 554.81   | 152.24  | 124.05  | 345.83  | 790.46  | 1917.47  | 3147.45  | 2043.50 | 1025.75 | 690.53  | 440.31  | 304.13  | 648.24    |
| 38       | 12      | 11      | 33      | 80      | 202      | 342      | 237     | 127     | 90      | 61      | 42      | 102       |
| 556      | 152     | 124     | 346     | 792     | 1,920    | 3,150    | 2,047   | 1,027   | 691     | 440     | 304     | 648       |
| 0.35     | 0.00    | 0.00    | 0.00    | 0.64    | 7.07     | 10.66    | 6.11    | 7.60    | 3.78    | 10.39   | 2.23    | 8.44      |
| 0        | 0       | 0       | 0       | 0       | 2        | 3        | 2       | 2       | 1       | 3       | 1       | 3         |
| 2        | 0       | 0       | 0       | 2       | 9        | 14       | 9       | 9       | 4       | 10      | 2       | 8         |
| 554.46   | 152.24  | 124.05  | 345.83  | 789.82  | 1910.40  | 3136.79  | 2037.39 | 1018.15 | 686.75  | 429.92  | 301.90  | 639.80    |
| 38       | 12      | 11      | 33      | 80      | 200      | 339      | 235     | 125     | 89      | 58      | 42      | 100       |
| 554      | 152     | 124     | 346     | 790     | 1,910    | 3,137    | 2,037   | 1,018   | 687     | 430     | 302     | 640       |

(注) 1 数値は、四捨五入により計が一致しない場合がある。

2 「針」は針葉樹を、「広」は広葉樹を示す。

## 【東部農林事務所管内】

| 東 部 農 林 管 内<br>總 数 |         |         |        | 齡 級       | 總 数       | 1 齡 級 | 2 齡 級 | 3 齡 級 | 4 齡 級 | 5 齡 級 | 6 齡 級 | 7 齡 級 | 8 齡 級 |  |
|--------------------|---------|---------|--------|-----------|-----------|-------|-------|-------|-------|-------|-------|-------|-------|--|
|                    |         |         |        | 面積        | 26,872.62 |       |       |       |       |       |       |       |       |  |
|                    |         |         |        | 材積        | 6,538     |       |       |       |       |       |       |       |       |  |
|                    |         |         |        | 成長量       | 88,344    |       |       |       |       |       |       |       |       |  |
| 立 木                | 總 数     | 計       | 面積     | 25,912.62 | 32.64     | 26.30 | 11.02 | 7.46  | 15.03 | 42.59 | 51.16 | 87.21 |       |  |
|                    |         |         | 材積     | 6,538     | 0         | 1     | 0     | 0     | 1     | 4     | 4     | 13    |       |  |
|                    |         |         | 成長量    | 88,344    | 47        | 86    | 34    | 26    | 57    | 174   | 149   | 411   |       |  |
|                    |         | 針       | 面積     | 17,397.46 | 10.59     | 18.98 | 2.64  | 3.73  | 13.78 | 34.38 | 20.66 | 77.09 |       |  |
|                    |         |         | 材積     | 5,616     | 0         | 0     | 0     | 0     | 1     | 4     | 3     | 12    |       |  |
|                    |         |         | 成長量    | 79,804    | 46        | 71    | 10    | 15    | 55    | 163   | 107   | 401   |       |  |
|                    |         | 広       | 面積     | 8,515.16  | 22.05     | 7.32  | 8.38  | 3.73  | 1.25  | 8.21  | 30.50 | 10.12 |       |  |
|                    |         |         | 材積     | 922       | 0         | 0     | 0     | 0     | 0     | 1     | 2     | 1     |       |  |
|                    |         |         | 成長量    | 8,539     | 2         | 15    | 23    | 11    | 2     | 11    | 42    | 10    |       |  |
|                    |         | 人 数     | 計      | 面積        | 17,498.71 | 12.75 | 22.91 | 7.66  | 4.34  | 14.01 | 40.99 | 29.73 | 80.91 |  |
|                    |         |         |        | 材積        | 5,617     | 0     | 0     | 0     | 0     | 1     | 4     | 3     | 12    |  |
|                    |         |         |        | 成長量       | 79,913    | 47    | 79    | 24    | 17    | 56    | 171   | 116   | 405   |  |
|                    | 針       |         | 面積     | 17,341.25 | 10.52     | 18.98 | 2.64  | 3.73  | 13.78 | 34.38 | 20.66 | 77.09 |       |  |
|                    |         |         | 材積     | 5,601     | 0         | 0     | 0     | 0     | 1     | 4     | 3     | 12    |       |  |
|                    |         |         | 成長量    | 79,740    | 46        | 71    | 10    | 15    | 55    | 163   | 107   | 401   |       |  |
|                    | 広       |         | 面積     | 157.46    | 2.23      | 3.93  | 5.02  | 0.61  | 0.23  | 6.61  | 9.07  | 3.82  |       |  |
|                    |         |         | 材積     | 15        | 0         | 0     | 0     | 0     | 0     | 0     | 0     | 0     |       |  |
|                    |         |         | 成長量    | 173       | 2         | 8     | 14    | 2     | 0     | 8     | 9     | 4     |       |  |
|                    | 工 業 用 材 |         | 計      | 面積        | 17489.53  | 12.75 | 22.91 | 4.22  | 4.34  | 14.01 | 40.79 | 29.73 | 80.91 |  |
|                    |         |         |        | 材積        | 5,614     | 0     | 0     | 0     | 0     | 1     | 4     | 3     | 12    |  |
|                    |         |         |        | 成長量       | 79,876    | 47    | 79    | 13    | 17    | 56    | 171   | 116   | 405   |  |
|                    |         | 針       | 面積     | 17335.16  | 10.52     | 18.98 | 2.09  | 3.73  | 13.78 | 34.38 | 20.66 | 77.09 |       |  |
|                    |         |         | 材積     | 5,598     | 0         | 0     | 0     | 0     | 1     | 4     | 3     | 12    |       |  |
|                    |         |         | 成長量    | 79,712    | 46        | 71    | 8     | 15    | 55    | 163   | 107   | 401   |       |  |
|                    |         | 広       | 面積     | 154.37    | 2.23      | 3.93  | 2.13  | 0.61  | 0.23  | 6.41  | 9.07  | 3.82  |       |  |
|                    |         |         | 材積     | 15        | 0         | 0     | 0     | 0     | 0     | 0     | 0     | 0     |       |  |
|                    |         |         | 成長量    | 164       | 2         | 8     | 5     | 2     | 0     | 8     | 9     | 4     |       |  |
|                    |         | 林 業 用 材 | 計      | 面積        | 9.18      | 0.00  | 0.00  | 3.44  | 0.00  | 0.00  | 0.20  | 0.00  | 0.00  |  |
|                    |         |         |        | 材積        | 3         | 0     | 0     | 0     | 0     | 0     | 0     | 0     | 0     |  |
|                    |         |         |        | 成長量       | 37        | 0     | 0     | 11    | 0     | 0     | 0     | 0     | 0     |  |
|                    | 針       |         | 面積     | 6.09      | 0.00      | 0.00  | 0.55  | 0.00  | 0.00  | 0.00  | 0.00  | 0.00  |       |  |
|                    |         |         | 材積     | 3         | 0         | 0     | 0     | 0     | 0     | 0     | 0     | 0     |       |  |
|                    |         |         | 成長量    | 28        | 0         | 0     | 2     | 0     | 0     | 0     | 0     | 0     |       |  |
|                    | 広       |         | 面積     | 3.09      | 0.00      | 0.00  | 2.89  | 0.00  | 0.00  | 0.20  | 0.00  | 0.00  |       |  |
|                    |         |         | 材積     | 0         | 0         | 0     | 0     | 0     | 0     | 0     | 0     | 0     |       |  |
|                    |         |         | 成長量    | 9         | 0         | 0     | 9     | 0     | 0     | 0     | 0     | 0     |       |  |
|                    | 天 然 林   |         | 計      | 面積        | 8413.91   | 19.89 | 3.39  | 3.36  | 3.12  | 1.02  | 1.60  | 21.43 | 6.30  |  |
|                    |         |         |        | 材積        | 922       | 0     | 0     | 0     | 0     | 0     | 0     | 1     | 0     |  |
|                    |         |         |        | 成長量       | 8,431     | 0     | 7     | 9     | 9     | 2     | 2     | 33    | 6     |  |
|                    |         | 針       | 面積     | 56.21     | 0.07      | 0.00  | 0.00  | 0.00  | 0.00  | 0.00  | 0.00  | 0.00  |       |  |
|                    |         |         | 材積     | 15        | 0         | 0     | 0     | 0     | 0     | 0     | 0     | 0     |       |  |
|                    |         |         | 成長量    | 65        | 0         | 0     | 0     | 0     | 0     | 0     | 0     | 0     |       |  |
|                    |         | 広       | 面積     | 8357.70   | 19.82     | 3.39  | 3.36  | 3.12  | 1.02  | 1.60  | 21.43 | 6.30  |       |  |
|                    |         |         | 材積     | 906       | 0         | 0     | 0     | 0     | 0     | 0     | 1     | 0     |       |  |
|                    |         |         | 成長量    | 8,366     | 0         | 7     | 9     | 9     | 2     | 2     | 33    | 6     |       |  |
|                    |         | 地 帯 林   | 計      | 面積        | 0.82      | 0.00  | 0.45  | 0.00  | 0.00  | 0.00  | 0.00  | 0.03  | 0.13  |  |
|                    |         |         |        | 材積        | 0         | 0     | 0     | 0     | 0     | 0     | 0     | 0     | 0     |  |
|                    |         |         |        | 成長量       | 1         | 0     | 1     | 0     | 0     | 0     | 0     | 0     | 0     |  |
|                    | 針       |         | 面積     | 0.00      | 0.00      | 0.00  | 0.00  | 0.00  | 0.00  | 0.00  | 0.00  | 0.00  |       |  |
|                    |         |         | 材積     | 0         | 0         | 0     | 0     | 0     | 0     | 0     | 0     | 0     |       |  |
|                    |         |         | 成長量    | 0         | 0         | 0     | 0     | 0     | 0     | 0     | 0     | 0     |       |  |
|                    | 広       |         | 面積     | 0.82      | 0.00      | 0.45  | 0.00  | 0.00  | 0.00  | 0.00  | 0.03  | 0.13  |       |  |
|                    |         |         | 材積     | 0         | 0         | 0     | 0     | 0     | 0     | 0     | 0     | 0     |       |  |
|                    |         |         | 成長量    | 1         | 0         | 1     | 0     | 0     | 0     | 0     | 0     | 0     |       |  |
|                    | 天 然 林   |         | 計      | 面積        | 1052.96   | 19.59 | 1.73  | 0.00  | 3.12  | 0.49  | 1.60  | 8.20  | 0.00  |  |
|                    |         |         |        | 材積        | 114       | 0     | 0     | 0     | 0     | 0     | 0     | 0     | 0     |  |
|                    |         |         |        | 成長量       | 1,042     | 0     | 3     | 0     | 9     | 0     | 2     | 8     | 0     |  |
|                    |         | 針       | 面積     | 0.07      | 0.07      | 0.00  | 0.00  | 0.00  | 0.00  | 0.00  | 0.00  | 0.00  |       |  |
|                    |         |         | 材積     | 0         | 0         | 0     | 0     | 0     | 0     | 0     | 0     | 0     |       |  |
|                    |         |         | 成長量    | 0         | 0         | 0     | 0     | 0     | 0     | 0     | 0     | 0     |       |  |
|                    |         | 広       | 面積     | 1052.89   | 19.52     | 1.73  | 0.00  | 3.12  | 0.49  | 1.60  | 8.20  | 0.00  |       |  |
|                    |         |         | 材積     | 114       | 0         | 0     | 0     | 0     | 0     | 0     | 0     | 0     |       |  |
|                    |         |         | 成長量    | 1,042     | 0         | 3     | 0     | 9     | 0     | 2     | 8     | 0     |       |  |
|                    |         | 天 然 林   | 計      | 面積        | 7360.13   | 0.30  | 1.21  | 3.36  | 0.00  | 0.53  | 0.00  | 13.20 | 6.17  |  |
|                    |         |         |        | 材積        | 807       | 0     | 0     | 0     | 0     | 0     | 0     | 1     | 0     |  |
|                    |         |         |        | 成長量       | 7,388     | 0     | 2     | 9     | 0     | 1     | 0     | 25    | 6     |  |
|                    | 針       |         | 面積     | 56.14     | 0.00      | 0.00  | 0.00  | 0.00  | 0.00  | 0.00  | 0.00  | 0.00  |       |  |
|                    |         |         | 材積     | 15        | 0         | 0     | 0     | 0     | 0     | 0     | 0     | 0     |       |  |
|                    |         |         | 成長量    | 65        | 0         | 0     | 0     | 0     | 0     | 0     | 0     | 0     |       |  |
|                    | 広       |         | 面積     | 7303.99   | 0.30      | 1.21  | 3.36  | 0.00  | 0.53  | 0.00  | 13.20 | 6.17  |       |  |
|                    |         |         | 材積     | 792       | 0         | 0     | 0     | 0     | 0     | 0     | 1     | 0     |       |  |
|                    |         |         | 成長量    | 7,323     | 0         | 2     | 9     | 0     | 1     | 0     | 25    | 6     |       |  |
| 竹 林                |         |         |        | 面積        | 295.95    |       |       |       |       |       |       |       |       |  |
| 無 立 木 地            | 總 数     |         | 面積     | 518.76    |           |       |       |       |       |       |       |       |       |  |
|                    | 伐 跡     |         | 面積     | 3.24      |           |       |       |       |       |       |       |       |       |  |
|                    | 未 立 木 地 | 面積      | 515.52 |           |           |       |       |       |       |       |       |       |       |  |
| 更 新 困 難 地          |         |         |        | 面積        | 145.29    |       |       |       |       |       |       |       |       |  |

(単位 面積：ha、材積：千 m<sup>3</sup>、成長量：m<sup>3</sup>)

| 9 齢 級  | 1 0 齢 級 | 1 1 齢 級 | 1 2 齢 級 | 1 3 齢 級 | 1 4 齢 級 | 1 5 齢 級 | 1 6 齢 級 | 1 7 齢 級 | 1 8 齢 級 | 1 9 齢 級 | 2 0 齢 級 | 2 1 齢 級以上 |
|--------|---------|---------|---------|---------|---------|---------|---------|---------|---------|---------|---------|-----------|
|        |         |         |         |         |         |         |         |         |         |         |         |           |
|        |         |         |         |         |         |         |         |         |         |         |         |           |
| 784.92 | 440.07  | 506.71  | 1460.33 | 3501.66 | 5820.29 | 6433.89 | 2539.85 | 1657.38 | 1130.94 | 582.85  | 322.93  | 457.39    |
| 87     | 78      | 100     | 324     | 906     | 1,543   | 1,654   | 604     | 448     | 335     | 184     | 103     | 150       |
| 1,911  | 1,764   | 1,986   | 5,659   | 14,453  | 22,475  | 21,422  | 6,904   | 4,754   | 3,428   | 1,727   | 418     | 457       |
| 294.26 | 349.58  | 402.46  | 1167.83 | 2943.01 | 4336.07 | 4015.13 | 1237.57 | 940.81  | 691.73  | 350.25  | 191.20  | 295.71    |
| 54     | 71      | 91      | 297     | 850     | 1,387   | 1,393   | 455     | 359     | 278     | 152     | 85      | 125       |
| 1,420  | 1,674   | 1,882   | 5,366   | 13,894  | 20,991  | 19,003  | 5,602   | 4,038   | 2,989   | 1,495   | 287     | 296       |
| 490.66 | 90.49   | 104.25  | 292.50  | 558.65  | 1484.22 | 2418.76 | 1302.28 | 716.57  | 439.21  | 232.60  | 131.73  | 161.68    |
| 33     | 7       | 9       | 28      | 56      | 156     | 261     | 149     | 88      | 57      | 31      | 19      | 24        |
| 491    | 90      | 104     | 293     | 559     | 1,484   | 2,419   | 1,302   | 717     | 439     | 233     | 132     | 162       |
| 305.49 | 354.02  | 403.00  | 1168.76 | 2957.53 | 4354.62 | 4046.45 | 1243.71 | 943.14  | 688.25  | 339.86  | 189.01  | 291.57    |
| 55     | 71      | 91      | 297     | 852     | 1,388   | 1,395   | 455     | 359     | 277     | 149     | 84      | 124       |
| 1,431  | 1,678   | 1,882   | 5,367   | 13,909  | 21,008  | 19,033  | 5,604   | 4,039   | 2,985   | 1,484   | 284     | 292       |
| 294.18 | 349.58  | 402.46  | 1167.83 | 2942.63 | 4329.00 | 4004.80 | 1231.46 | 933.44  | 687.95  | 339.86  | 189.01  | 287.27    |
| 54     | 71      | 91      | 297     | 850     | 1,385   | 1,390   | 453     | 357     | 277     | 149     | 84      | 123       |
| 1,420  | 1,674   | 1,882   | 5,366   | 13,894  | 20,982  | 18,991  | 5,592   | 4,029   | 2,985   | 1,484   | 284     | 287       |
| 11.31  | 4.44    | 0.54    | 0.93    | 14.90   | 25.62   | 41.65   | 12.25   | 9.70    | 0.30    | 0.00    | 0.00    | 4.30      |
| 1      | 0       | 0       | 0       | 2       | 3       | 5       | 1       | 1       | 0       | 0       | 0       | 1         |
| 11     | 4       | 1       | 1       | 15      | 26      | 42      | 12      | 10      | 0       | 0       | 0       | 4         |
| 305.49 | 354.02  | 403.00  | 1168.76 | 2957.53 | 4354.42 | 4046.45 | 1242.67 | 943.14  | 688.25  | 335.56  | 189.01  | 291.57    |
| 55     | 71      | 91      | 297     | 852     | 1,388   | 1,395   | 454     | 359     | 277     | 147     | 84      | 124       |
| 1,431  | 1,678   | 1,882   | 5,367   | 13,909  | 21,007  | 19,033  | 5,599   | 4,039   | 2,985   | 1,465   | 284     | 292       |
| 294.18 | 349.58  | 402.46  | 1167.83 | 2942.63 | 4328.80 | 4004.80 | 1230.42 | 933.44  | 687.95  | 335.56  | 189.01  | 287.27    |
| 54     | 71      | 91      | 297     | 850     | 1,385   | 1,390   | 453     | 357     | 277     | 147     | 84      | 123       |
| 1,420  | 1,674   | 1,882   | 5,366   | 13,894  | 20,981  | 18,991  | 5,587   | 4,029   | 2,985   | 1,465   | 284     | 287       |
| 11.31  | 4.44    | 0.54    | 0.93    | 14.90   | 25.62   | 41.65   | 12.25   | 9.70    | 0.30    | 0.00    | 0.00    | 4.30      |
| 1      | 0       | 0       | 0       | 2       | 3       | 5       | 1       | 1       | 0       | 0       | 0       | 1         |
| 11     | 4       | 1       | 1       | 15      | 26      | 42      | 12      | 10      | 0       | 0       | 0       | 4         |
| 0.00   | 0.00    | 0.00    | 0.00    | 0.00    | 0.20    | 0.00    | 1.04    | 0.00    | 0.00    | 4.30    | 0.00    | 0.00      |
| 0      | 0       | 0       | 0       | 0       | 0       | 0       | 0       | 0       | 0       | 2       | 0       | 0         |
| 0      | 0       | 0       | 0       | 0       | 1       | 0       | 5       | 0       | 0       | 19      | 0       | 0         |
| 0.00   | 0.00    | 0.00    | 0.00    | 0.00    | 0.20    | 0.00    | 1.04    | 0.00    | 0.00    | 4.30    | 0.00    | 0.00      |
| 0      | 0       | 0       | 0       | 0       | 0       | 0       | 0       | 0       | 0       | 2       | 0       | 0         |
| 0      | 0       | 0       | 0       | 0       | 1       | 0       | 5       | 0       | 0       | 19      | 0       | 0         |
| 0.00   | 0.00    | 0.00    | 0.00    | 0.00    | 0.00    | 0.00    | 0.00    | 0.00    | 0.00    | 0.00    | 0.00    | 0.00      |
| 0      | 0       | 0       | 0       | 0       | 0       | 0       | 0       | 0       | 0       | 0       | 0       | 0         |
| 0      | 0       | 0       | 0       | 0       | 0       | 0       | 0       | 0       | 0       | 0       | 0       | 0         |
| 479.43 | 86.05   | 103.71  | 291.57  | 544.13  | 1465.67 | 2387.44 | 1296.14 | 714.24  | 442.69  | 242.99  | 133.92  | 165.82    |
| 32     | 7       | 9       | 27      | 54      | 155     | 259     | 149     | 89      | 58      | 35      | 19      | 26        |
| 480    | 86      | 104     | 292     | 544     | 1,468   | 2,389   | 1,300   | 715     | 443     | 243     | 134     | 166       |
| 0.08   | 0.00    | 0.00    | 0.00    | 0.38    | 7.07    | 10.33   | 6.11    | 7.37    | 3.78    | 10.39   | 2.19    | 8.44      |
| 0      | 0       | 0       | 0       | 0       | 2       | 3       | 2       | 2       | 1       | 3       | 1       | 3         |
| 0      | 0       | 0       | 0       | 0       | 9       | 12      | 9       | 8       | 4       | 10      | 2       | 8         |
| 479.35 | 86.05   | 103.71  | 291.57  | 543.75  | 1458.60 | 2377.11 | 1290.03 | 706.87  | 438.91  | 232.60  | 131.73  | 157.38    |
| 32     | 7       | 9       | 27      | 54      | 154     | 256     | 148     | 87      | 57      | 31      | 19      | 24        |
| 479    | 86      | 104     | 292     | 544     | 1,459   | 2,377   | 1,290   | 707     | 439     | 233     | 132     | 157       |
| 0.00   | 0.00    | 0.00    | 0.00    | 0.00    | 0.00    | 0.00    | 0.21    | 0.00    | 0.00    | 0.00    | 0.00    | 0.00      |
| 0      | 0       | 0       | 0       | 0       | 0       | 0       | 0       | 0       | 0       | 0       | 0       | 0         |
| 0      | 0       | 0       | 0       | 0       | 0       | 0       | 0       | 0       | 0       | 0       | 0       | 0         |
| 0.00   | 0.00    | 0.00    | 0.00    | 0.00    | 0.00    | 0.00    | 0.00    | 0.00    | 0.00    | 0.00    | 0.00    | 0.00      |
| 0      | 0       | 0       | 0       | 0       | 0       | 0       | 0       | 0       | 0       | 0       | 0       | 0         |
| 0      | 0       | 0       | 0       | 0       | 0       | 0       | 0       | 0       | 0       | 0       | 0       | 0         |
| 0.00   | 0.00    | 0.00    | 0.00    | 0.00    | 0.00    | 0.00    | 0.21    | 0.00    | 0.00    | 0.00    | 0.00    | 0.00      |
| 0      | 0       | 0       | 0       | 0       | 0       | 0       | 0       | 0       | 0       | 0       | 0       | 0         |
| 0      | 0       | 0       | 0       | 0       | 0       | 0       | 0       | 0       | 0       | 0       | 0       | 0         |
| 13.21  | 17.74   | 47.16   | 53.75   | 81.33   | 276.48  | 377.55  | 113.34  | 27.25   | 6.33    | 3.70    | 0.24    | 0.15      |
| 1      | 1       | 4       | 5       | 9       | 31      | 44      | 14      | 4       | 1       | 0       | 0       | 0         |
| 13     | 18      | 47      | 54      | 81      | 276     | 378     | 113     | 27      | 6       | 4       | 0       | 0         |
| 0.00   | 0.00    | 0.00    | 0.00    | 0.00    | 0.00    | 0.00    | 0.00    | 0.00    | 0.00    | 0.00    | 0.00    | 0.00      |
| 0      | 0       | 0       | 0       | 0       | 0       | 0       | 0       | 0       | 0       | 0       | 0       | 0         |
| 0      | 0       | 0       | 0       | 0       | 0       | 0       | 0       | 0       | 0       | 0       | 0       | 0         |
| 13.21  | 17.74   | 47.16   | 53.75   | 81.33   | 276.48  | 377.55  | 113.34  | 27.25   | 6.33    | 3.70    | 0.24    | 0.15      |
| 1      | 1       | 4       | 5       | 9       | 31      | 44      | 14      | 4       | 1       | 0       | 0       | 0         |
| 13     | 18      | 47      | 54      | 81      | 276     | 378     | 113     | 27      | 6       | 4       | 0       | 0         |
| 466.22 | 68.31   | 56.55   | 237.82  | 462.80  | 1189.19 | 2009.89 | 1182.59 | 686.99  | 436.36  | 239.29  | 133.68  | 165.67    |
| 31     | 5       | 5       | 22      | 46      | 125     | 215     | 135     | 86      | 57      | 34      | 19      | 26        |
| 466    | 68      | 57      | 238     | 463     | 1,191   | 2,012   | 1,186   | 688     | 436     | 239     | 134     | 166       |
| 0.08   | 0.00    | 0.00    | 0.00    | 0.38    | 7.07    | 10.33   | 6.11    | 7.37    | 3.78    | 10.39   | 2.19    | 8.44      |
| 0      | 0       | 0       | 0       | 0       | 2       | 3       | 2       | 2       | 1       | 3       | 1       | 3         |
| 0      | 0       | 0       | 0       | 0       | 9       | 12      | 9       | 8       | 4       | 10      | 2       | 8         |
| 466.14 | 68.31   | 56.55   | 237.82  | 462.42  | 1182.12 | 1999.56 | 1176.48 | 679.62  | 432.58  | 228.90  | 131.49  | 157.23    |
| 31     | 5       | 5       | 22      | 46      | 123     | 212     | 134     | 84      | 56      | 31      | 18      | 24        |
| 466    | 68      | 57      | 238     | 462     | 1,182   | 2,000   | 1,176   | 680     | 433     | 229     | 131     | 157       |

(注) 1 数値は、四捨五入により計が一致しない場合がある。

2 「針」は針葉樹を、「広」は広葉樹を示す。

## 【富士農林事務所管内】

|             |   |   | 齡級  | 總 数       | 1 齡 級  | 2 齡 級  | 3 齡 級 | 4 齡 級  | 5 齡 級  | 6 齡 級  | 7 齡 級  | 8 齡 級  |
|-------------|---|---|-----|-----------|--------|--------|-------|--------|--------|--------|--------|--------|
| 富 士 農 林 管 内 | 總 | 数 | 面積  | 28,267.36 |        |        |       |        |        |        |        |        |
|             |   |   | 材積  | 8,076     |        |        |       |        |        |        |        |        |
|             |   |   | 成長量 | 114,485   |        |        |       |        |        |        |        |        |
|             |   |   | 面積  | 27,547.57 | 162.65 | 170.33 | 48.67 | 139.38 | 171.91 | 248.96 | 140.05 | 177.78 |
|             |   |   | 材積  | 8,076     | 2      | 4      | 2     | 10     | 17     | 27     | 17     | 30     |
|             |   |   | 成長量 | 114,485   | 639    | 696    | 187   | 600    | 749    | 1,180  | 700    | 966    |
|             |   |   | 面積  | 22,016.98 | 145.97 | 147.65 | 33.86 | 121.92 | 163.22 | 229.09 | 134.05 | 165.18 |
|             |   |   | 材積  | 7,434     | 2      | 4      | 2     | 9      | 16     | 25     | 17     | 28     |
|             |   |   | 成長量 | 108,782   | 614    | 607    | 140   | 548    | 727    | 1,145  | 692    | 953    |
|             |   |   | 面積  | 5,530.59  | 16.68  | 22.68  | 14.81 | 17.46  | 8.69   | 19.87  | 6.00   | 12.60  |
| 立           | 人 | 数 | 材積  | 642       | 0      | 1      | 1     | 1      | 1      | 1      | 0      | 1      |
|             |   |   | 成長量 | 5,703     | 26     | 89     | 47    | 52     | 22     | 35     | 8      | 13     |
|             |   |   | 面積  | 22,257.44 | 157.58 | 170.33 | 48.67 | 138.87 | 171.43 | 248.96 | 139.71 | 169.53 |
|             |   |   | 材積  | 7,454     | 2      | 4      | 2     | 10     | 17     | 27     | 17     | 29     |
|             |   |   | 成長量 | 109,172   | 619    | 696    | 187   | 599    | 748    | 1,180  | 699    | 957    |
|             |   |   | 面積  | 22,010.43 | 141.11 | 147.65 | 33.86 | 121.71 | 163.22 | 229.09 | 133.87 | 165.01 |
|             |   |   | 材積  | 7,434     | 2      | 4      | 2     | 9      | 16     | 25     | 17     | 28     |
|             |   |   | 成長量 | 108,755   | 594    | 607    | 140   | 547    | 727    | 1,145  | 691    | 952    |
|             |   |   | 面積  | 247.01    | 16.47  | 22.68  | 14.81 | 17.16  | 8.21   | 19.87  | 5.84   | 4.52   |
|             |   |   | 材積  | 20        | 0      | 1      | 1     | 1      | 0      | 1      | 0      | 0      |
| 木           | 工 | 数 | 成長量 | 418       | 25     | 89     | 47    | 51     | 21     | 35     | 7      | 5      |
|             |   |   | 面積  | 22165.45  | 156.02 | 168.83 | 48.03 | 137.66 | 167.65 | 246.18 | 122.53 | 159.02 |
|             |   |   | 材積  | 7,430     | 2      | 4      | 2     | 10     | 16     | 26     | 15     | 27     |
|             |   |   | 成長量 | 108,694   | 611    | 690    | 185   | 594    | 732    | 1,166  | 596    | 894    |
|             |   |   | 面積  | 21918.82  | 139.55 | 146.15 | 33.22 | 120.70 | 159.44 | 226.31 | 116.87 | 154.50 |
|             |   |   | 材積  | 7,410     | 2      | 4      | 2     | 9      | 16     | 25     | 14     | 27     |
|             |   |   | 成長量 | 108,278   | 586    | 601    | 137   | 543    | 711    | 1,131  | 589    | 889    |
|             |   |   | 面積  | 246.63    | 16.47  | 22.68  | 14.81 | 16.96  | 8.21   | 19.87  | 5.66   | 4.52   |
|             |   |   | 材積  | 20        | 0      | 1      | 1     | 1      | 0      | 1      | 0      | 0      |
|             |   |   | 成長量 | 417       | 25     | 89     | 47    | 51     | 21     | 35     | 7      | 5      |
| 地           | 林 | 数 | 面積  | 91.99     | 1.56   | 1.50   | 0.64  | 1.21   | 3.78   | 2.78   | 17.18  | 10.51  |
|             |   |   | 材積  | 24        | 0      | 0      | 0     | 0      | 0      | 0      | 3      | 2      |
|             |   |   | 成長量 | 478       | 8      | 6      | 3     | 5      | 16     | 14     | 102    | 63     |
|             |   |   | 面積  | 91.61     | 1.56   | 1.50   | 0.64  | 1.01   | 3.78   | 2.78   | 17.00  | 10.51  |
|             |   |   | 材積  | 24        | 0      | 0      | 0     | 0      | 0      | 0      | 3      | 2      |
|             |   |   | 成長量 | 477       | 8      | 6      | 3     | 4      | 16     | 14     | 102    | 63     |
|             |   |   | 面積  | 0.38      | 0.00   | 0.00   | 0.00  | 0.20   | 0.00   | 0.00   | 0.18   | 0.00   |
|             |   |   | 材積  | 0         | 0      | 0      | 0     | 0      | 0      | 0      | 0      | 0      |
|             |   |   | 成長量 | 1         | 0      | 0      | 0     | 0      | 0      | 0      | 0      | 0      |
|             |   |   | 面積  | 5290.13   | 5.07   | 0.00   | 0.00  | 0.51   | 0.48   | 0.00   | 0.34   | 8.25   |
| 天           | 然 | 数 | 材積  | 622       | 0      | 0      | 0     | 0      | 0      | 0      | 0      | 1      |
|             |   |   | 成長量 | 5,313     | 20     | 0      | 0     | 1      | 1      | 0      | 1      | 9      |
|             |   |   | 面積  | 6.55      | 4.86   | 0.00   | 0.00  | 0.21   | 0.00   | 0.00   | 0.18   | 0.17   |
|             |   |   | 材積  | 1         | 0      | 0      | 0     | 0      | 0      | 0      | 0      | 0      |
|             |   |   | 成長量 | 27        | 19     | 0      | 0     | 1      | 0      | 0      | 1      | 1      |
|             |   |   | 面積  | 5283.58   | 0.21   | 0.00   | 0.00  | 0.30   | 0.48   | 0.00   | 0.16   | 8.08   |
|             |   |   | 材積  | 622       | 0      | 0      | 0     | 0      | 0      | 0      | 0      | 1      |
|             |   |   | 成長量 | 5,286     | 1      | 0      | 0     | 1      | 1      | 0      | 0      | 8      |
|             |   |   | 面積  | 0.19      | 0.00   | 0.00   | 0.00  | 0.00   | 0.00   | 0.00   | 0.00   | 0.19   |
|             |   |   | 材積  | 0         | 0      | 0      | 0     | 0      | 0      | 0      | 0      | 0      |
| 林           | 成 | 数 | 成長量 | 0         | 0      | 0      | 0     | 0      | 0      | 0      | 0      | 0      |
|             |   |   | 面積  | 0.00      | 0.00   | 0.00   | 0.00  | 0.00   | 0.00   | 0.00   | 0.00   | 0.00   |
|             |   |   | 材積  | 0         | 0      | 0      | 0     | 0      | 0      | 0      | 0      | 0      |
|             |   |   | 成長量 | 0         | 0      | 0      | 0     | 0      | 0      | 0      | 0      | 0      |
|             |   |   | 面積  | 0.19      | 0.00   | 0.00   | 0.00  | 0.00   | 0.00   | 0.00   | 0.00   | 0.19   |
|             |   |   | 材積  | 0         | 0      | 0      | 0     | 0      | 0      | 0      | 0      | 0      |
|             |   |   | 成長量 | 0         | 0      | 0      | 0     | 0      | 0      | 0      | 0      | 0      |
|             |   |   | 面積  | 430.67    | 0.00   | 0.00   | 0.00  | 0.00   | 0.00   | 0.00   | 0.18   | 4.42   |
|             |   |   | 材積  | 49        | 0      | 0      | 0     | 0      | 0      | 0      | 0      | 0      |
|             |   |   | 成長量 | 432       | 0      | 0      | 0     | 0      | 0      | 0      | 1      | 4      |
| 地           | 成 | 数 | 面積  | 0.18      | 0.00   | 0.00   | 0.00  | 0.00   | 0.00   | 0.00   | 0.18   | 0.00   |
|             |   |   | 材積  | 0         | 0      | 0      | 0     | 0      | 0      | 0      | 0      | 0      |
|             |   |   | 成長量 | 1         | 0      | 0      | 0     | 0      | 0      | 0      | 1      | 0      |
|             |   |   | 面積  | 430.49    | 0.00   | 0.00   | 0.00  | 0.00   | 0.00   | 0.00   | 0.00   | 4.42   |
|             |   |   | 材積  | 49        | 0      | 0      | 0     | 0      | 0      | 0      | 0      | 0      |
|             |   |   | 成長量 | 430       | 0      | 0      | 0     | 0      | 0      | 0      | 0      | 4      |
|             |   |   | 面積  | 4859.27   | 5.07   | 0.00   | 0.00  | 0.51   | 0.48   | 0.00   | 0.16   | 3.64   |
|             |   |   | 材積  | 573       | 0      | 0      | 0     | 0      | 0      | 0      | 0      | 0      |
|             |   |   | 成長量 | 4,881     | 20     | 0      | 0     | 1      | 1      | 0      | 0      | 4      |
|             |   |   | 面積  | 6.37      | 4.86   | 0.00   | 0.00  | 0.21   | 0.00   | 0.00   | 0.00   | 0.17   |
| 天           | 然 | 数 | 材積  | 0         | 0      | 0      | 0     | 0      | 0      | 0      | 0      | 0      |
|             |   |   | 成長量 | 26        | 19     | 0      | 0     | 1      | 0      | 0      | 0      | 1      |
|             |   |   | 面積  | 4852.90   | 0.21   | 0.00   | 0.00  | 0.30   | 0.48   | 0.00   | 0.16   | 3.47   |
|             |   |   | 材積  | 573       | 0      | 0      | 0     | 0      | 0      | 0      | 0      | 0      |
|             |   |   | 成長量 | 4,855     | 1      | 0      | 0     | 1      | 1      | 0      | 0      | 3      |
|             |   |   | 面積  | 201.07    |        |        |       |        |        |        |        |        |
|             |   |   | 材積  | 500.47    |        |        |       |        |        |        |        |        |
|             |   |   | 面積  | 16.05     |        |        |       |        |        |        |        |        |
|             |   |   | 材積  | 484.42    |        |        |       |        |        |        |        |        |
|             |   |   | 面積  | 18.25     |        |        |       |        |        |        |        |        |

(単位 面積：ha、材積：千 m<sup>3</sup>、成長量：m<sup>3</sup>)

| 9 齢 級  | 1 0 齢 級 | 1 1 齢 級 | 1 2 齢 級 | 1 3 齢 級 | 1 4 齢 級 | 1 5 齢 級 | 1 6 齢 級 | 1 7 齢 級 | 1 8 齢 級 | 1 9 齢 級 | 2 0 齢 級 | 2 1 齢 級以上 |
|--------|---------|---------|---------|---------|---------|---------|---------|---------|---------|---------|---------|-----------|
|        |         |         |         |         |         |         |         |         |         |         |         |           |
|        |         |         |         |         |         |         |         |         |         |         |         |           |
| 459.84 | 480.26  | 630.43  | 1880.49 | 4472.32 | 5259.58 | 5861.53 | 2832.02 | 1833.58 | 1102.28 | 480.69  | 322.33  | 672.49    |
| 78     | 95      | 149     | 501     | 1,322   | 1,592   | 1,828   | 880     | 680     | 413     | 161     | 100     | 168       |
| 1,831  | 2,053   | 2,905   | 8,659   | 20,554  | 23,402  | 23,860  | 10,632  | 7,762   | 4,490   | 1,553   | 394     | 672       |
| 329.99 | 382.47  | 552.47  | 1749.51 | 4048.46 | 4382.30 | 4548.71 | 1930.45 | 1484.99 | 846.15  | 278.70  | 151.92  | 189.92    |
| 67     | 87      | 141     | 488     | 1,278   | 1,497   | 1,680   | 773     | 637     | 379     | 134     | 77      | 92        |
| 1,701  | 1,955   | 2,827   | 8,528   | 20,130  | 22,525  | 22,548  | 9,731   | 7,414   | 4,234   | 1,351   | 224     | 190       |
| 129.85 | 97.79   | 77.96   | 130.98  | 423.86  | 877.28  | 1312.82 | 901.57  | 348.59  | 256.13  | 201.99  | 170.41  | 482.57    |
| 11     | 8       | 7       | 13      | 45      | 95      | 148     | 107     | 43      | 33      | 27      | 23      | 76        |
| 130    | 98      | 78      | 131     | 424     | 877     | 1,313   | 902     | 349     | 256     | 202     | 170     | 483       |
| 365.72 | 383.87  | 556.63  | 1756.01 | 4080.92 | 4412.26 | 4570.20 | 1933.25 | 1486.85 | 846.15  | 278.70  | 151.88  | 189.92    |
| 70     | 87      | 142     | 489     | 1,281   | 1,501   | 1,683   | 773     | 638     | 379     | 134     | 77      | 92        |
| 1,736  | 1,956   | 2,831   | 8,534   | 20,161  | 22,555  | 22,568  | 9,734   | 7,415   | 4,234   | 1,351   | 223     | 190       |
| 329.72 | 382.47  | 552.47  | 1749.51 | 4048.20 | 4382.30 | 4548.38 | 1930.45 | 1484.76 | 846.15  | 278.70  | 151.88  | 189.92    |
| 67     | 87      | 141     | 488     | 1,278   | 1,497   | 1,680   | 773     | 637     | 379     | 134     | 77      | 92        |
| 1,700  | 1,955   | 2,827   | 8,528   | 20,128  | 22,525  | 22,546  | 9,731   | 7,413   | 4,234   | 1,351   | 223     | 190       |
| 36.00  | 1.40    | 4.16    | 6.50    | 32.72   | 29.96   | 21.82   | 2.80    | 2.09    | 0.00    | 0.00    | 0.00    | 0.00      |
| 3      | 0       | 0       | 1       | 4       | 4       | 3       | 0       | 0       | 0       | 0       | 0       | 0         |
| 36     | 1       | 4       | 7       | 33      | 30      | 22      | 3       | 2       | 0       | 0       | 0       | 0         |
| 364.29 | 379.92  | 556.63  | 1756.01 | 4077.54 | 4386.32 | 4564.99 | 1923.99 | 1484.77 | 846.08  | 278.70  | 151.88  | 188.41    |
| 69     | 86      | 142     | 489     | 1,280   | 1,492   | 1,681   | 769     | 637     | 379     | 134     | 77      | 92        |
| 1,729  | 1,935   | 2,831   | 8,534   | 20,143  | 22,425  | 22,542  | 9,687   | 7,405   | 4,234   | 1,351   | 223     | 188       |
| 328.29 | 378.52  | 552.47  | 1749.51 | 4044.82 | 4356.36 | 4543.17 | 1921.19 | 1482.68 | 846.08  | 278.70  | 151.88  | 188.41    |
| 66     | 86      | 141     | 488     | 1,276   | 1,489   | 1,678   | 769     | 636     | 379     | 134     | 77      | 92        |
| 1,693  | 1,934   | 2,827   | 8,528   | 20,110  | 22,395  | 22,520  | 9,685   | 7,403   | 4,234   | 1,351   | 223     | 188       |
| 36.00  | 1.40    | 4.16    | 6.50    | 32.72   | 29.96   | 21.82   | 2.80    | 2.09    | 0.00    | 0.00    | 0.00    | 0.00      |
| 3      | 0       | 0       | 1       | 4       | 4       | 3       | 0       | 0       | 0       | 0       | 0       | 0         |
| 36     | 1       | 4       | 7       | 33      | 30      | 22      | 3       | 2       | 0       | 0       | 0       | 0         |
| 1.43   | 3.95    | 0.00    | 0.00    | 3.38    | 25.94   | 5.21    | 9.26    | 2.08    | 0.07    | 0.00    | 0.00    | 1.51      |
| 0      | 1       | 0       | 0       | 1       | 8       | 2       | 4       | 1       | 0       | 0       | 0       | 1         |
| 7      | 21      | 0       | 0       | 18      | 130     | 26      | 46      | 10      | 0       | 0       | 0       | 2         |
| 1.43   | 3.95    | 0.00    | 0.00    | 3.38    | 25.94   | 5.21    | 9.26    | 2.08    | 0.07    | 0.00    | 0.00    | 1.51      |
| 0      | 1       | 0       | 0       | 1       | 8       | 2       | 4       | 1       | 0       | 0       | 0       | 1         |
| 7      | 21      | 0       | 0       | 18      | 130     | 26      | 46      | 10      | 0       | 0       | 0       | 2         |
| 0.00   | 0.00    | 0.00    | 0.00    | 0.00    | 0.00    | 0.00    | 0.00    | 0.00    | 0.00    | 0.00    | 0.00    | 0.00      |
| 0      | 0       | 0       | 0       | 0       | 0       | 0       | 0       | 0       | 0       | 0       | 0       | 0         |
| 0      | 0       | 0       | 0       | 0       | 0       | 0       | 0       | 0       | 0       | 0       | 0       | 0         |
| 94.12  | 96.39   | 73.80   | 124.48  | 391.40  | 847.32  | 1291.33 | 898.77  | 346.73  | 256.13  | 201.99  | 170.45  | 482.57    |
| 8      | 8       | 7       | 12      | 41      | 91      | 145     | 107     | 43      | 33      | 27      | 23      | 76        |
| 95     | 96      | 74      | 124     | 393     | 847     | 1,293   | 899     | 347     | 256     | 202     | 170     | 483       |
| 0.27   | 0.00    | 0.00    | 0.00    | 0.26    | 0.00    | 0.33    | 0.00    | 0.23    | 0.00    | 0.00    | 0.04    | 0.00      |
| 0      | 0       | 0       | 0       | 0       | 0       | 0       | 0       | 0       | 0       | 0       | 0       | 0         |
| 1      | 0       | 0       | 0       | 2       | 0       | 2       | 0       | 0       | 0       | 0       | 0       | 0         |
| 93.85  | 96.39   | 73.80   | 124.48  | 391.14  | 847.32  | 1291.00 | 898.77  | 346.50  | 256.13  | 201.99  | 170.41  | 482.57    |
| 8      | 8       | 7       | 12      | 41      | 91      | 145     | 107     | 43      | 33      | 27      | 23      | 76        |
| 94     | 96      | 74      | 124     | 391     | 847     | 1,291   | 899     | 347     | 256     | 202     | 170     | 483       |
| 0.00   | 0.00    | 0.00    | 0.00    | 0.00    | 0.00    | 0.00    | 0.00    | 0.00    | 0.00    | 0.00    | 0.00    | 0.00      |
| 0      | 0       | 0       | 0       | 0       | 0       | 0       | 0       | 0       | 0       | 0       | 0       | 0         |
| 0      | 0       | 0       | 0       | 0       | 0       | 0       | 0       | 0       | 0       | 0       | 0       | 0         |
| 0.00   | 0.00    | 0.00    | 0.00    | 0.00    | 0.00    | 0.00    | 0.00    | 0.00    | 0.00    | 0.00    | 0.00    | 0.00      |
| 0      | 0       | 0       | 0       | 0       | 0       | 0       | 0       | 0       | 0       | 0       | 0       | 0         |
| 0      | 0       | 0       | 0       | 0       | 0       | 0       | 0       | 0       | 0       | 0       | 0       | 0         |
| 0.00   | 0.00    | 0.00    | 0.00    | 0.00    | 0.00    | 0.00    | 0.00    | 0.00    | 0.00    | 0.00    | 0.00    | 0.00      |
| 0      | 0       | 0       | 0       | 0       | 0       | 0       | 0       | 0       | 0       | 0       | 0       | 0         |
| 0      | 0       | 0       | 0       | 0       | 0       | 0       | 0       | 0       | 0       | 0       | 0       | 0         |
| 5.53   | 12.46   | 6.30    | 16.47   | 63.74   | 119.04  | 153.77  | 37.86   | 7.97    | 1.96    | 0.97    | 0.00    | 0.00      |
| 0      | 1       | 1       | 2       | 7       | 13      | 18      | 5       | 1       | 0       | 0       | 0       | 0         |
| 6      | 12      | 6       | 16      | 64      | 119     | 154     | 38      | 8       | 2       | 1       | 0       | 0         |
| 0.00   | 0.00    | 0.00    | 0.00    | 0.00    | 0.00    | 0.00    | 0.00    | 0.00    | 0.00    | 0.00    | 0.00    | 0.00      |
| 0      | 0       | 0       | 0       | 0       | 0       | 0       | 0       | 0       | 0       | 0       | 0       | 0         |
| 0      | 0       | 0       | 0       | 0       | 0       | 0       | 0       | 0       | 0       | 0       | 0       | 0         |
| 0      | 0       | 0       | 0       | 0       | 0       | 0       | 0       | 0       | 0       | 0       | 0       | 0         |
| 5.53   | 12.46   | 6.30    | 16.47   | 63.74   | 119.04  | 153.77  | 37.86   | 7.97    | 1.96    | 0.97    | 0.00    | 0.00      |
| 0      | 1       | 1       | 2       | 7       | 13      | 18      | 5       | 1       | 0       | 0       | 0       | 0         |
| 6      | 12      | 6       | 16      | 64      | 119     | 154     | 38      | 8       | 2       | 1       | 0       | 0         |
| 88.59  | 83.93   | 67.50   | 108.01  | 327.66  | 728.28  | 1137.56 | 860.91  | 338.76  | 254.17  | 201.02  | 170.45  | 482.57    |
| 7      | 7       | 6       | 11      | 34      | 78      | 127     | 102     | 42      | 33      | 27      | 23      | 76        |
| 90     | 84      | 68      | 108     | 329     | 728     | 1,139   | 861     | 339     | 254     | 201     | 170     | 483       |
| 0.27   | 0.00    | 0.00    | 0.00    | 0.26    | 0.00    | 0.33    | 0.00    | 0.23    | 0.00    | 0.00    | 0.04    | 0.00      |
| 0      | 0       | 0       | 0       | 0       | 0       | 0       | 0       | 0       | 0       | 0       | 0       | 0         |
| 1      | 0       | 0       | 0       | 2       | 0       | 2       | 0       | 0       | 0       | 0       | 0       | 0         |
| 88.32  | 83.93   | 67.50   | 108.01  | 327.40  | 728.28  | 1137.23 | 860.91  | 338.53  | 254.17  | 201.02  | 170.41  | 482.57    |
| 7      | 7       | 6       | 11      | 34      | 78      | 127     | 102     | 42      | 33      | 27      | 23      | 76        |
| 88     | 84      | 68      | 108     | 327     | 728     | 1,137   | 861     | 339     | 254     | 201     | 170     | 483       |

(注) 1 数値は、四捨五入により計が一致しない場合がある。  
 2 「針」は針葉樹を、「広」は広葉樹を示す。

## (2) 制限林・普通林別森林資源表

| 区分      |     | 総数      | 立木      |         |         |         |         |         |         |         |         |       |     |     |   |
|---------|-----|---------|---------|---------|---------|---------|---------|---------|---------|---------|---------|-------|-----|-----|---|
|         |     |         | 総数      |         |         | 人工林     |         |         |         |         |         |       |     |     |   |
|         |     |         |         |         |         | 総数      |         |         | 育成単層林   |         |         | 育成複層林 |     |     |   |
|         |     |         | 総数      | 針       | 広       | 総数      | 針       | 広       | 総数      | 針       | 広       | 総数    | 針   | 広   |   |
| 総数      | 面積  | 55,140  | 53,460  | 39,414  | 14,046  | 39,756  | 39,352  | 404     | 39,655  | 39,254  | 401     | 101   | 98  |     |   |
|         | 材積  | 14,614  | 14,614  | 13,051  | 1,563   | 13,070  | 13,035  | 35      | 13,044  | 13,009  | 35      | 26    | 26  | 0   |   |
|         | 成長量 | 202,829 | 202,829 | 188,586 | 14,242  | 189,085 | 188,495 | 591     | 188,570 | 187,990 | 581     | 515   | 505 | 10  |   |
| 制限林     | 面積  | 12,464  | 11,938  | 7,895   | 4,044   | 7,977   | 7,885   | 92      | 7,909   | 7,818   | 92      | 68    | 67  | 0   |   |
|         | 材積  | 2,908   | 2,908   | 2,431   | 477     | 2,436   | 2,428   | 8       | 2,418   | 2,410   | 8       | 18    | 18  | 0   |   |
|         | 成長量 | 39,414  | 39,414  | 35,319  | 4,095   | 35,436  | 35,305  | 131     | 35,087  | 34,957  | 130     | 348   | 348 | 1   |   |
| 普通林     | 面積  | 42,676  | 41,522  | 31,520  | 10,002  | 31,779  | 31,467  | 313     | 31,746  | 31,436  | 309     | 33    | 30  | 3   |   |
|         | 材積  | 11,706  | 11,706  | 10,620  | 1,086   | 10,634  | 10,607  | 27      | 10,626  | 10,599  | 27      | 8     | 8   | 0   |   |
|         | 成長量 | 163,415 | 163,415 | 153,267 | 10,148  | 153,650 | 153,190 | 460     | 153,483 | 153,032 | 451     | 167   | 157 | 9   |   |
| 東部農林事務所 | 総数  | 面積      | 26,873  | 25,913  | 17,397  | 8,515   | 17,499  | 17,341  | 157     | 17,490  | 17,335  | 154   | 9   | 6   | 3 |
|         |     | 材積      | 6,537   | 6,537   | 5,616   | 921     | 5,615   | 5,600   | 15      | 5,614   | 5,598   | 15    | 2   | 2   | 0 |
|         |     | 成長量     | 88,344  | 88,344  | 79,804  | 8,539   | 79,913  | 79,740  | 173     | 79,876  | 79,712  | 164   | 37  | 28  | 9 |
|         | 制限林 | 面積      | 7,383   | 6,918   | 4,357   | 2,561   | 4,386   | 4,347   | 39      | 4,385   | 4,346   | 39    | 1   | 1   | 0 |
|         |     | 材積      | 1,622   | 1,622   | 1,335   | 287     | 1,335   | 1,332   | 3       | 1,336   | 1,332   | 3     | 0   | 0   | 0 |
|         |     | 成長量     | 21,550  | 21,550  | 18,975  | 2,575   | 19,001  | 18,961  | 40      | 18,996  | 18,955  | 40    | 6   | 6   | 0 |
|         | 普通林 | 面積      | 19,490  | 18,995  | 13,041  | 5,954   | 13,113  | 12,995  | 119     | 13,105  | 12,990  | 115   | 8   | 5   | 3 |
|         |     | 材積      | 4,915   | 4,915   | 4,281   | 634     | 4,280   | 4,268   | 12      | 4,278   | 4,266   | 12    | 2   | 2   | 0 |
|         |     | 成長量     | 66,794  | 66,794  | 60,829  | 5,965   | 60,911  | 60,779  | 133     | 60,880  | 60,757  | 123   | 31  | 22  | 9 |
| 富士農林事務所 | 総数  | 面積      | 28,267  | 27,548  | 22,017  | 5,531   | 22,257  | 22,010  | 247     | 22,165  | 21,919  | 247   | 92  | 92  | 0 |
|         |     | 材積      | 8,077   | 8,077   | 7,435   | 642     | 7,455   | 7,435   | 20      | 7,430   | 7,411   | 20    | 24  | 24  | 0 |
|         |     | 成長量     | 114,485 | 114,485 | 108,782 | 5,703   | 109,172 | 108,755 | 418     | 108,694 | 108,278 | 417   | 478 | 477 | 1 |
|         | 制限林 | 面積      | 5,081   | 5,021   | 3,538   | 1,483   | 3,591   | 3,538   | 53      | 3,525   | 3,472   | 53    | 67  | 66  | 0 |
|         |     | 材積      | 1,286   | 1,286   | 1,096   | 190     | 1,101   | 1,096   | 5       | 1,082   | 1,078   | 5     | 18  | 18  | 0 |
|         |     | 成長量     | 17,864  | 17,864  | 16,344  | 1,520   | 16,434  | 16,344  | 90      | 16,092  | 16,002  | 89    | 343 | 342 | 1 |
|         | 普通林 | 面積      | 23,186  | 22,527  | 18,479  | 4,048   | 18,666  | 18,472  | 194     | 18,641  | 18,447  | 194   | 25  | 25  | 0 |
|         |     | 材積      | 6,791   | 6,791   | 6,339   | 452     | 6,354   | 6,339   | 15      | 6,348   | 6,333   | 15    | 6   | 6   | 0 |
|         |     | 成長量     | 96,621  | 96,621  | 92,438  | 4,183   | 92,738  | 92,411  | 328     | 92,603  | 92,275  | 328   | 135 | 135 | 0 |

(注) 数値は、四捨五入により計が一致しない場合がある。



(単位 面積：ha、材積：千 m3、成長量：m3)

| 地      |    |        |       |   |   |       |   |       |        |    |        | 竹林  | 無立木地  |      |       | 更新困難地 |
|--------|----|--------|-------|---|---|-------|---|-------|--------|----|--------|-----|-------|------|-------|-------|
| 天然林    |    |        |       |   |   |       |   |       |        |    |        |     | 総数    | 伐採跡地 | 未立木地  |       |
| 総数     |    |        | 育成単層林 |   |   | 育成複層林 |   |       | 天然生林   |    |        |     |       |      |       |       |
| 総数     | 針  | 広      | 総数    | 針 | 広 | 総数    | 針 | 広     | 総数     | 針  | 広      |     |       |      |       |       |
| 13,704 | 63 | 13,641 | 1     | 0 | 1 | 1,484 | 0 | 1,483 | 12,219 | 63 | 12,157 | 497 | 1,019 | 19   | 1,000 | 164   |
| 1,544  | 16 | 1,528  | 0     | 0 | 0 | 163   | 0 | 163   | 1,381  | 16 | 1,365  | 0   | 0     | 0    | 0     | 0     |
| 13,744 | 92 | 13,652 | 1     | 0 | 1 | 1,474 | 1 | 1,472 | 12,269 | 91 | 12,178 | 0   | 0     | 0    | 0     | 0     |
| 3,962  | 10 | 3,952  | 0     | 0 | 0 | 188   | 0 | 188   | 3,774  | 10 | 3,764  | 129 | 251   | 0    | 251   | 145   |
| 472    | 3  | 469    | 0     | 0 | 0 | 20    | 0 | 20    | 452    | 3  | 449    | 0   | 0     | 0    | 0     | 0     |
| 3,979  | 14 | 3,964  | 0     | 0 | 0 | 188   | 0 | 188   | 3,791  | 14 | 3,777  | 0   | 0     | 0    | 0     | 0     |
| 9,742  | 53 | 9,690  | 1     | 0 | 1 | 1,296 | 0 | 1,296 | 8,445  | 53 | 8,393  | 368 | 768   | 19   | 749   | 18    |
| 1,072  | 13 | 1,059  | 0     | 0 | 0 | 143   | 0 | 143   | 929    | 13 | 916    | 0   | 0     | 0    | 0     | 0     |
| 9,765  | 77 | 9,688  | 1     | 0 | 1 | 1,286 | 1 | 1,285 | 8,478  | 76 | 8,401  | 0   | 0     | 0    | 0     | 0     |
| 8,414  | 56 | 8,358  | 1     | 0 | 1 | 1,053 | 0 | 1,053 | 7,360  | 56 | 7,304  | 296 | 519   | 3    | 516   | 145   |
| 922    | 16 | 906    | 0     | 0 | 0 | 114   | 0 | 114   | 808    | 16 | 792    | 0   | 0     | 0    | 0     | 0     |
| 8,431  | 65 | 8,366  | 1     | 0 | 1 | 1,042 | 0 | 1,042 | 7,388  | 65 | 7,323  | 0   | 0     | 0    | 0     | 0     |
| 2,532  | 10 | 2,522  | 0     | 0 | 0 | 175   | 0 | 175   | 2,357  | 10 | 2,347  | 112 | 215   | 0    | 215   | 138   |
| 287    | 3  | 284    | 0     | 0 | 0 | 19    | 0 | 19    | 268    | 3  | 265    | 0   | 0     | 0    | 0     | 0     |
| 2,549  | 14 | 2,534  | 0     | 0 | 0 | 175   | 0 | 175   | 2,373  | 14 | 2,359  | 0   | 0     | 0    | 0     | 0     |
| 5,882  | 46 | 5,836  | 1     | 0 | 1 | 878   | 0 | 877   | 5,004  | 46 | 4,957  | 184 | 304   | 3    | 300   | 7     |
| 635    | 13 | 622    | 0     | 0 | 0 | 95    | 0 | 95    | 540    | 13 | 527    | 0   | 0     | 0    | 0     | 0     |
| 5,882  | 50 | 5,832  | 1     | 0 | 1 | 867   | 0 | 867   | 5,014  | 50 | 4,964  | 0   | 0     | 0    | 0     | 0     |
| 5,290  | 7  | 5,284  | 0     | 0 | 0 | 431   | 0 | 430   | 4,859  | 6  | 4,853  | 201 | 500   | 16   | 484   | 18    |
| 622    | 0  | 622    | 0     | 0 | 0 | 49    | 0 | 49    | 573    | 0  | 573    | 0   | 0     | 0    | 0     | 0     |
| 5,313  | 27 | 5,286  | 0     | 0 | 0 | 432   | 1 | 430   | 4,881  | 26 | 4,855  | 0   | 0     | 0    | 0     | 0     |
| 1,430  | 0  | 1,430  | 0     | 0 | 0 | 12    | 0 | 12    | 1,418  | 0  | 1,418  | 17  | 36    | 0    | 36    | 7     |
| 185    | 0  | 185    | 0     | 0 | 0 | 1     | 0 | 1     | 184    | 0  | 184    | 0   | 0     | 0    | 0     | 0     |
| 1,430  | 0  | 1,430  | 0     | 0 | 0 | 12    | 0 | 12    | 1,418  | 0  | 1,418  | 0   | 0     | 0    | 0     | 0     |
| 3,860  | 7  | 3,854  | 0     | 0 | 0 | 419   | 0 | 418   | 3,442  | 6  | 3,435  | 184 | 464   | 16   | 448   | 11    |
| 437    | 0  | 437    | 0     | 0 | 0 | 48    | 0 | 48    | 389    | 0  | 389    | 0   | 0     | 0    | 0     | 0     |
| 3,883  | 27 | 3,856  | 0     | 0 | 0 | 419   | 1 | 418   | 3,463  | 26 | 3,437  | 0   | 0     | 0    | 0     | 0     |

## (3) 市町別森林資源表

|           |           |    | 総 数       | 東 部 農 林 計 | 三 島 市    | 沼 津 市    | 裾 野 市    |
|-----------|-----------|----|-----------|-----------|----------|----------|----------|
| 立 木       | 総 数       | 面積 | 55,139.98 | 26,872.62 | 2,299.67 | 7,993.02 | 7,413.09 |
|           |           | 材積 | 14,615    | 6,538     | 580      | 1,406    | 2,099    |
|           |           | 計  | 53,460.19 | 25,912.62 | 2,192.38 | 7,593.21 | 7,172.07 |
|           | 総 数       | 面積 | 14,615    | 6,538     | 580      | 1,406    | 2,099    |
|           |           | 材積 | 39,414.44 | 17,397.46 | 1,591.55 | 4,539.88 | 5,103.70 |
|           |           | 計  | 13,051    | 5,616     | 513      | 1,121    | 1,854    |
|           | 総 数       | 面積 | 14,045.75 | 8,515.16  | 600.83   | 3,053.33 | 2,068.37 |
|           |           | 材積 | 1,564     | 922       | 66       | 285      | 245      |
|           |           | 計  | 39,756.15 | 17,498.71 | 1,600.51 | 4,593.49 | 5,133.59 |
|           | 総 数       | 面積 | 13,070    | 5,617     | 513      | 1,123    | 1,856    |
|           |           | 材積 | 39,351.68 | 17,341.25 | 1,587.35 | 4,524.78 | 5,097.57 |
|           |           | 計  | 13,035    | 5,601     | 512      | 1,117    | 1,852    |
|           | 総 数       | 面積 | 404.47    | 157.46    | 13.16    | 68.71    | 36.02    |
|           |           | 材積 | 35        | 15        | 1        | 6        | 4        |
|           |           | 計  | 39,654.98 | 17,489.53 | 1,597.62 | 4,587.60 | 5,133.59 |
|           | 育 成 単 層 林 | 面積 | 13,044    | 5,614     | 513      | 1,120    | 1,856    |
|           |           | 材積 | 39,253.98 | 17,335.16 | 1,587.35 | 4,518.89 | 5,097.57 |
|           |           | 計  | 13,009    | 5,598     | 512      | 1,115    | 1,852    |
|           | 育 成 複 層 林 | 面積 | 401.00    | 154.37    | 10.27    | 68.71    | 36.02    |
|           |           | 材積 | 35        | 15        | 1        | 6        | 4        |
|           |           | 計  | 101.17    | 9.18      | 2.89     | 5.89     | 0.00     |
|           | 育 成 複 層 林 | 面積 | 26        | 3         | 0        | 3        | 0        |
|           |           | 材積 | 97.70     | 6.09      | 0.00     | 5.89     | 0.00     |
|           |           | 計  | 26        | 3         | 0        | 3        | 0        |
|           | 天 然 林     | 面積 | 3.47      | 3.09      | 2.89     | 0.00     | 0.00     |
|           |           | 材積 | 0         | 0         | 0        | 0        | 0        |
|           |           | 計  | 13,704.04 | 8,413.91  | 591.87   | 2,999.72 | 2,038.48 |
|           | 天 然 林     | 面積 | 1,544     | 922       | 66       | 283      | 243      |
|           |           | 材積 | 62.76     | 56.21     | 4.20     | 15.10    | 6.13     |
|           |           | 計  | 16        | 15        | 1        | 3        | 2        |
|           | 天 然 林     | 面積 | 13,641.28 | 8,357.70  | 587.67   | 2,984.62 | 2,032.35 |
|           |           | 材積 | 1,528     | 906       | 65       | 280      | 241      |
|           |           | 計  | 1.01      | 0.82      | 0.00     | 0.45     | 0.21     |
|           | 天 然 林     | 面積 | 0         | 0         | 0        | 0        | 0        |
|           |           | 材積 | 0.00      | 0.00      | 0.00     | 0.00     | 0.00     |
|           |           | 計  | 0         | 0         | 0        | 0        | 0        |
|           | 天 然 林     | 面積 | 1.01      | 0.82      | 0.00     | 0.45     | 0.21     |
|           |           | 材積 | 0         | 0         | 0        | 0        | 0        |
|           |           | 計  | 1,483.63  | 1,052.96  | 233.72   | 427.07   | 133.18   |
|           | 天 然 林     | 面積 | 163       | 114       | 27       | 45       | 16       |
|           |           | 材積 | 0.25      | 0.07      | 0.00     | 0.00     | 0.00     |
|           |           | 計  | 0         | 0         | 0        | 0        | 0        |
|           | 天 然 生 林   | 面積 | 1,483.38  | 1,052.89  | 233.72   | 427.07   | 133.18   |
|           |           | 材積 | 163       | 114       | 27       | 45       | 16       |
|           |           | 計  | 12,219.40 | 7,360.13  | 358.15   | 2,572.20 | 1,905.09 |
|           | 天 然 生 林   | 面積 | 1,381     | 807       | 39       | 238      | 226      |
|           |           | 材積 | 62.51     | 56.14     | 4.20     | 15.10    | 6.13     |
|           |           | 計  | 16        | 15        | 1        | 3        | 2        |
|           | 天 然 生 林   | 面積 | 12,156.89 | 7,303.99  | 353.95   | 2,557.10 | 1,898.96 |
|           |           | 材積 | 1,365     | 792       | 38       | 235      | 225      |
|           |           | 計  | 497.02    | 295.95    | 73.70    | 59.86    | 139.66   |
| 無 立 木 地   | 竹 林       | 面積 | 1,019.23  | 518.76    | 33.38    | 195.91   | 100.32   |
|           |           | 材積 | 19.29     | 3.24      | 0.00     | 1.20     | 0.00     |
|           |           | 計  | 999.94    | 515.52    | 33.38    | 194.71   | 100.32   |
| 更 新 困 難 地 | 伐 跡       | 面積 | 163.54    | 145.29    | 0.21     | 144.04   | 1.04     |
|           |           | 材積 |           |           |          |          |          |
|           |           | 計  |           |           |          |          |          |

(注) 数値は、四捨五入により計が一致しない場合がある。

## (附) 参考資料(富士)

(単位 面積：ha、材積：千 m3)

| 清 水 町 | 長 泉 町  | 御 殿 場 市  | 小 山 町    | 富士農林事務所   | 富 士 市     | 富 士 宮 市   |
|-------|--------|----------|----------|-----------|-----------|-----------|
| 80.79 | 668.81 | 3,551.66 | 4,865.58 | 28,267.36 | 10,044.80 | 18,222.56 |
| 11    | 129    | 1,079    | 1,234    | 8,076     | 2,990     | 5,087     |
| 78.63 | 658.85 | 3,439.74 | 4,777.74 | 27,547.57 | 9,864.96  | 17,682.61 |
| 11    | 129    | 1,079    | 1,234    | 8,076     | 2,990     | 5,087     |
| 40.60 | 453.81 | 2,773.43 | 2,894.49 | 22,016.98 | 8,171.66  | 13,845.32 |
| 8     | 110    | 1,001    | 1,009    | 7,434     | 2,779     | 4,656     |
| 38.03 | 205.04 | 666.31   | 1,883.25 | 5,530.59  | 1,693.30  | 3,837.29  |
| 3     | 19     | 78       | 225      | 642       | 211       | 431       |
| 40.51 | 456.07 | 2,776.79 | 2,897.75 | 22,257.44 | 8,218.11  | 14,039.33 |
| 8     | 110    | 1,001    | 1,004    | 7,454     | 2,783     | 4,671     |
| 40.05 | 453.81 | 2,772.19 | 2,865.50 | 22,010.43 | 8,170.45  | 13,839.98 |
| 8     | 110    | 1,001    | 1,001    | 7,434     | 2,779     | 4,655     |
| 0.46  | 2.26   | 4.60     | 32.25    | 247.01    | 47.66     | 199.35    |
| 0     | 0      | 0        | 4        | 20        | 4         | 16        |
| 40.51 | 456.07 | 2,776.39 | 2,897.75 | 22,165.45 | 8,194.07  | 13,971.38 |
| 8     | 110    | 1,001    | 1,004    | 7,430     | 2,777     | 4,653     |
| 40.05 | 453.81 | 2,771.99 | 2,865.50 | 21,918.82 | 8,146.41  | 13,772.41 |
| 8     | 110    | 1,001    | 1,001    | 7,410     | 2,773     | 4,637     |
| 0.46  | 2.26   | 4.40     | 32.25    | 246.63    | 47.66     | 198.97    |
| 0     | 0      | 0        | 4        | 20        | 4         | 16        |
| 0.00  | 0.00   | 0.40     | 0.00     | 91.99     | 24.04     | 67.95     |
| 0     | 0      | 0        | 0        | 24        | 5         | 18        |
| 0.00  | 0.00   | 0.20     | 0.00     | 91.61     | 24.04     | 67.57     |
| 0     | 0      | 0        | 0        | 24        | 5         | 18        |
| 0.00  | 0.00   | 0.20     | 0.00     | 0.38      | 0.00      | 0.38      |
| 0     | 0      | 0        | 0        | 0         | 0         | 0         |
| 38.12 | 202.78 | 662.95   | 1,879.99 | 5,290.13  | 1,646.85  | 3,643.28  |
| 3     | 19     | 78       | 230      | 622       | 207       | 415       |
| 0.55  | 0.00   | 1.24     | 28.99    | 6.55      | 1.21      | 5.34      |
| 0     | 0      | 0        | 8        | 1         | 0         | 0         |
| 37.57 | 202.78 | 661.71   | 1,851.00 | 5,283.58  | 1,645.64  | 3,637.94  |
| 3     | 19     | 77       | 222      | 622       | 207       | 415       |
| 0.00  | 0.00   | 0.00     | 0.16     | 0.19      | 0.00      | 0.19      |
| 0     | 0      | 0        | 0        | 0         | 0         | 0         |
| 0.00  | 0.00   | 0.00     | 0.00     | 0.00      | 0.00      | 0.00      |
| 0     | 0      | 0        | 0        | 0         | 0         | 0         |
| 0.00  | 0.00   | 0.00     | 0.16     | 0.19      | 0.00      | 0.19      |
| 0     | 0      | 0        | 0        | 0         | 0         | 0         |
| 4.40  | 102.69 | 26.88    | 125.02   | 430.67    | 209.26    | 221.41    |
| 0     | 9      | 3        | 13       | 49        | 25        | 24        |
| 0.00  | 0.00   | 0.00     | 0.07     | 0.18      | 0.18      | 0.00      |
| 0     | 0      | 0        | 0        | 0         | 0         | 0         |
| 4.40  | 102.69 | 26.88    | 124.95   | 430.49    | 209.08    | 221.41    |
| 0     | 9      | 3        | 13       | 49        | 25        | 24        |
| 33.72 | 100.09 | 636.07   | 1,754.81 | 4,859.27  | 1,437.59  | 3,421.68  |
| 3     | 9      | 75       | 217      | 573       | 182       | 391       |
| 0.55  | 0.00   | 1.24     | 28.92    | 6.37      | 1.03      | 5.34      |
| 0     | 0      | 0        | 8        | 0         | 0         | 0         |
| 33.17 | 100.09 | 634.83   | 1,725.89 | 4,852.90  | 1,436.56  | 3,416.34  |
| 2     | 9      | 74       | 209      | 573       | 182       | 391       |
| 0.17  | 7.99   | 4.67     | 9.90     | 201.07    | 59.56     | 141.51    |
| 1.99  | 1.97   | 107.25   | 77.94    | 500.47    | 102.03    | 398.44    |
| 0.00  | 0.00   | 1.39     | 0.65     | 16.05     | 4.87      | 11.18     |
| 1.99  | 1.97   | 105.86   | 77.29    | 484.42    | 97.16     | 387.26    |
| 0.00  | 0.00   | 0.00     | 0.00     | 18.25     | 18.25     | 0.00      |

#### (4) 所有形態別森林資源表

| 区分       |         |           | 面積       | 総数       | 立        |          |          |          |          |          |          |          |        |        |       | 木    |    |   |   |
|----------|---------|-----------|----------|----------|----------|----------|----------|----------|----------|----------|----------|----------|--------|--------|-------|------|----|---|---|
|          |         |           |          |          | 総数       |          |          | 人        |          |          |          |          |        |        |       |      | 林  |   |   |
|          |         |           |          |          |          |          |          | 総数       |          |          | 育成単層林    |          |        | 育成複層林  |       |      |    |   |   |
|          |         |           |          |          | 総数       | 針        | 広        | 総数       | 針        | 広        | 総数       | 針        | 広      | 総数     | 針     | 広    | 総数 | 針 | 広 |
| 公有林      | 都道府県所有林 | 保全室所属     | 面積       | 229.54   | 224.45   | 166.07   | 58.38    | 166.07   | 166.07   | 0.00     | 166.07   | 166.07   | 0.00   | 0.00   | 0.00  | 0.00 |    |   |   |
|          |         | 材積        | 47       | 47       | 43       | 4        | 43       | 43       | 0        | 43       | 43       | 0        | 0      | 0      | 0     |      |    |   |   |
|          |         | その他所属の県有林 | 面積       | 263.95   | 260.19   | 226.74   | 33.45    | 227.23   | 226.74   | 0.49     | 227.23   | 226.74   | 0.49   | 0.00   | 0.00  | 0.00 |    |   |   |
|          |         |           | 材積       | 73       | 73       | 70       | 4        | 70       | 70       | 0        | 70       | 70       | 0      | 0      | 0     | 0    |    |   |   |
|          |         | 小計        | 面積       | 493.49   | 484.64   | 392.81   | 91.83    | 393.30   | 392.81   | 0.49     | 393.30   | 392.81   | 0.49   | 0.00   | 0.00  | 0.00 |    |   |   |
|          | 材積      |           | 120      | 120      | 112      | 8        | 112      | 112      | 0        | 112      | 112      | 0        | 0      | 0      | 0     |      |    |   |   |
|          | 市町村所有林  | 市町村有林     | 面積       | 5713.81  | 5450.27  | 3810.17  | 1640.10  | 3835.82  | 3798.86  | 36.96    | 3829.72  | 3792.76  | 36.96  | 6.10   | 6.10  | 0.00 |    |   |   |
|          |         | 材積        | 1378     | 1378     | 1164     | 214      | 1163     | 1161     | 2        | 1161     | 1158     | 2        | 3      | 3      | 0     |      |    |   |   |
|          |         | 地方公共      | 面積       | 6.54     | 6.54     | 6.20     | 0.34     | 6.20     | 6.20     | 0.00     | 6.20     | 6.20     | 0.00   | 0.00   | 0.00  | 0.00 |    |   |   |
|          |         | 団体有林      | 材積       | 2        | 2        | 2        | 0        | 2        | 2        | 0        | 2        | 2        | 0      | 0      | 0     | 0    |    |   |   |
|          |         | 小計        | 面積       | 5720.35  | 5456.81  | 3816.37  | 1640.44  | 3842.02  | 3805.06  | 36.96    | 3835.92  | 3798.96  | 36.96  | 6.10   | 6.10  | 0.00 |    |   |   |
|          | 材積      |           | 1380     | 1380     | 1166     | 214      | 1165     | 1163     | 2        | 1163     | 1160     | 2        | 3      | 3      | 0     |      |    |   |   |
|          | 財産区有林   | 面積        | 4633.46  | 4518.25  | 3288.78  | 1229.47  | 3299.20  | 3288.22  | 10.98    | 3276.92  | 3265.94  | 10.98    | 22.28  | 22.28  | 0.00  |      |    |   |   |
|          |         | 材積        | 1223     | 1223     | 1081     | 142      | 1081     | 1081     | 1        | 1075     | 1074     | 1        | 7      | 7      | 0     |      |    |   |   |
|          |         | 小計        | 面積       | 10847.30 | 10459.70 | 7497.96  | 2961.74  | 7534.52  | 7486.09  | 48.43    | 7506.14  | 7457.71  | 48.43  | 28.38  | 28.38 | 0.00 |    |   |   |
|          | 材積      |           | 2723     | 2723     | 2359     | 364      | 2359     | 2356     | 3        | 2350     | 2346     | 3        | 9      | 9      | 0     |      |    |   |   |
|          | 私有林     | 緑資源機構     | 面積       | 557.90   | 510.43   | 419.50   | 90.93    | 423.59   | 419      | 4.83     | 423.59   | 418.76   | 4.83   | 0.00   | 0.00  | 0.00 |    |   |   |
|          |         |           | 材積       | 102      | 102      | 93       | 9        | 93       | 92       | 0        | 93       | 92       | 0      | 0      | 0     | 0    |    |   |   |
|          |         | 公社有林      | 面積       | 87.65    | 81.46    | 67.65    | 13.81    | 67.65    | 68       | 0.00     | 67.65    | 67.65    | 0.00   | 0.00   | 0.00  | 0.00 |    |   |   |
|          |         |           | 材積       | 25       | 25       | 23       | 2        | 23       | 23       | 0        | 23       | 23       | 0      | 0      | 0     | 0    |    |   |   |
| 会社有林     |         | 面積        | 7294.04  | 6948.89  | 5233.08  | 1715.81  | 5301.68  | 5222     | 80.18    | 5299.10  | 5218.92  | 80.18    | 2.58   | 2.58   | 0.00  |      |    |   |   |
|          |         | 材積        | 1872     | 1872     | 1689     | 183      | 1694     | 1687     | 7        | 1693     | 1686     | 7        | 1      | 1      | 0     |      |    |   |   |
| その他法人所有林 |         | 学校有林      | 面積       | 83.63    | 80.00    | 73.11    | 6.89     | 73.20    | 73       | 0.24     | 73.20    | 72.96    | 0.24   | 0.00   | 0.00  | 0.00 |    |   |   |
|          |         |           | 材積       | 24       | 24       | 23       | 1        | 23       | 23       | 0        | 23       | 23       | 0      | 0      | 0     | 0    |    |   |   |
|          |         | 森林組合      | 面積       | 0.45     | 0.06     | 0.06     | 0.00     | 0.06     | 0.06     | 0.00     | 0.06     | 0.06     | 0.00   | 0.00   | 0.00  | 0.00 |    |   |   |
|          |         |           | 材積       | 0        | 0        | 0        | 0        | 0        | 0        | 0        | 0        | 0        | 0      | 0      | 0     | 0    |    |   |   |
|          |         | その他組合     | 面積       | 235.14   | 210.05   | 178.75   | 31.30    | 177.01   | 177.01   | 0.00     | 177.01   | 177.01   | 0.00   | 0.00   | 0.00  | 0.00 |    |   |   |
|          |         |           | 材積       | 63       | 63       | 60       | 4        | 59       | 59       | 0        | 59       | 59       | 0      | 0      | 0     | 0    |    |   |   |
|          |         | 寺有林       | 面積       | 822.09   | 798.19   | 582.17   | 216.02   | 584.91   | 582      | 3        | 584.91   | 582.04   | 2.87   | 0.00   | 0.00  | 0.00 |    |   |   |
|          |         |           | 材積       | 217      | 217      | 194      | 23       | 195      | 194      | 0        | 195      | 194      | 0      | 0      | 0     | 0    |    |   |   |
|          |         | 神社有林      | 面積       | 232.85   | 228.90   | 185.19   | 43.71    | 184.99   | 184.10   | 0.89     | 184.99   | 184.10   | 0.89   | 0.00   | 0.00  | 0.00 |    |   |   |
|          |         |           | 材積       | 67       | 67       | 62       | 5        | 62       | 62       | 0        | 62       | 62       | 0      | 0      | 0     | 0    |    |   |   |
|          |         | その他宗教     | 面積       | 255.75   | 252.03   | 211.12   | 40.91    | 213.03   | 211.12   | 1.91     | 213.03   | 211.12   | 1.91   | 0.00   | 0.00  | 0.00 |    |   |   |
|          |         |           | 材積       | 82       | 82       | 77       | 5        | 77       | 77       | 0        | 77       | 77       | 0      | 0      | 0     | 0    |    |   |   |
|          |         | その他団体     | 面積       | 1729.07  | 1686.61  | 1329.79  | 356.82   | 1360.79  | 1325.22  | 35.57    | 1360.39  | 1325.02  | 35.37  | 0.40   | 0.20  | 0.20 |    |   |   |
| 材積       |         |           | 483      | 483      | 443      | 40       | 445      | 442      | 3        | 444      | 442      | 3        | 0      | 0      | 0     |      |    |   |   |
| 有林       | 面積      | 3358.98   | 3255.84  | 2560.19  | 695.65   | 2593.99  | 2552.51  | 41.48    | 2593.59  | 2552.31  | 41.28    | 0.40     | 0.20   | 0.20   |       |      |    |   |   |
|          | 材積      | 937       | 937      | 859      | 77       | 861      | 857      | 4        | 861      | 857.14   | 3.51     | 0        | 0      | 0      |       |      |    |   |   |
| 個人所有林    | 慣行共有林   | 面積        | 1810.01  | 1748.03  | 1402.13  | 345.90   | 1419.90  | 1400.86  | 19.04    | 1417.01  | 1400.86  | 16.15    | 2.89   | 0.00   | 2.89  |      |    |   |   |
|          |         | 材積        | 503      | 503      | 467      | 36       | 468      | 466      | 2        | 468      | 466      | 2        | 0      | 0      | 0     |      |    |   |   |
|          | 記名共有林   | 面積        | 5100.68  | 4989.79  | 3052.63  | 1937.16  | 3075.11  | 3048.91  | 26.20    | 3075.11  | 3048.91  | 26.20    | 0.00   | 0.00   | 0.00  |      |    |   |   |
|          |         | 材積        | 1258     | 1258     | 1039     | 219      | 1041     | 1038     | 3        | 1041     | 1038     | 3        | 0      | 0      | 0     |      |    |   |   |
|          | その他共有林  | 面積        | 341.54   | 336.75   | 272.77   | 63.98    | 277.40   | 272.77   | 4.63     | 277.40   | 272.77   | 4.63     | 0.00   | 0.00   | 0.00  |      |    |   |   |
|          |         | 材積        | 105      | 105      | 99       | 6        | 99       | 99       | 0        | 99       | 99       | 0        | 0      | 0      | 0     |      |    |   |   |
|          | 個人有林    | 面積        | 25706.30 | 25094.28 | 18884.23 | 6210.05  | 19038.01 | 18858.33 | 179.68   | 18971.09 | 18791.79 | 179.30   | 66.92  | 66.54  | 0.38  |      |    |   |   |
|          |         | 材積        | 7081     | 7081     | 6415     | 665      | 6425     | 6409     | 17       | 6409     | 6392     | 17       | 16     | 16     | 0     |      |    |   |   |
|          | 形態不明    | 面積        | 35.58    | 35.02    | 24.30    | 10.72    | 24.30    | 24.30    | 0.00     | 24.30    | 24.30    | 0.00     | 0.00   | 0.00   | 0.00  |      |    |   |   |
|          |         | 材積        | 9        | 9        | 8        | 1        | 8        | 8        | 0        | 8        | 8        | 0        | 0      | 0      | 0     |      |    |   |   |
|          | 小計      | 面積        | 32994.11 | 32203.87 | 23636.06 | 8567.81  | 23834.72 | 23605.17 | 229.55   | 23764.91 | 23538.63 | 226.28   | 69.81  | 66.54  | 3.27  |      |    |   |   |
|          |         | 材積        | 8956     | 8956     | 8028     | 928      | 8041     | 8020     | 22       | 8025     | 8003     | 22       | 16     | 16     | 0     |      |    |   |   |
| 小計       | 面積      | 44292.68  | 43000.49 | 31916.48 | 11084.01 | 32221.63 | 31865.59 | 356.04   | 32148.84 | 31796.27 | 352.57   | 72.79    | 69.32  | 3.47   |       |      |    |   |   |
|          | 材積      | 11891     | 11891    | 10692    | 1200     | 10712    | 10679    | 32       | 10695    | 10662    | 32       | 17       | 17     | 0      |       |      |    |   |   |
| 計画区合計    |         |           | 面積       | 55139.98 | 53460.19 | 39414.44 | 14045.75 | 39756.15 | 39351.68 | 404.47   | 39654.98 | 39253.98 | 401.00 | 101.17 | 97.70 | 3.47 |    |   |   |
|          |         |           | 材積       | 14615    | 14615    | 13051    | 1564     | 13070    | 13035    | 35       | 13044    | 13009    | 35     | 26     | 26    |      |    |   |   |

(注) 数値は、四捨五入により計が一致しない場合がある。

(単位 面積：ha、材積：千 m3)

| 地        |       |          |           |      |      |           |      |         |          |       |          | 竹      | 無 立 木 地 |         |         | 更 新 困 難 地 |      |
|----------|-------|----------|-----------|------|------|-----------|------|---------|----------|-------|----------|--------|---------|---------|---------|-----------|------|
| 然 林      |       |          |           |      |      |           |      |         |          |       |          |        | 總 數     | 伐 採 跡 地 | 未 立 木 地 |           |      |
| 總 數      |       |          | 育 成 單 層 林 |      |      | 育 成 複 層 林 |      |         | 天 然 生 林  |       |          |        |         |         |         |           |      |
| 總 數      | 針     | 広        | 總 數       | 針    | 広    | 總 數       | 針    | 広       | 總 數      | 針     | 広        |        |         |         |         |           |      |
| 58.38    | 0.00  | 58.38    | 0.00      | 0.00 | 0.00 | 0.00      | 0.00 | 0.00    | 58.38    | 0.00  | 58.38    | 0.00   | 4.05    | 0.00    | 4.05    | 1.04      |      |
| 4        | 0     | 4        | 0         | 0    | 0    | 0         | 0    | 0       | 4        | 0     | 4        | 0      |         | 0       | 0       | 0         |      |
| 32.96    | 0.00  | 32.96    | 0.00      | 0.00 | 0.00 | 0.00      | 1.04 | 0.00    | 1.04     | 31.92 | 0.00     | 31.92  | 0.06    | 3.70    | 0.00    | 3.70      | 0.00 |
| 4        | 0     | 4        | 0         | 0    | 0    | 0         | 0    | 0       | 3        | 0     | 3        | 0      |         | 0       | 0       | 0         |      |
| 91.34    | 0.00  | 91.34    | 0.00      | 0.00 | 0.00 | 0.00      | 1.04 | 0.00    | 1.04     | 90.30 | 0.00     | 90.30  | 0.06    | 7.75    | 0.00    | 7.75      | 1.04 |
| 8        | 0     | 8        | 0         | 0    | 0    | 0         | 0    | 0       | 8        | 0     | 8        |        |         | 0       | 0       |           |      |
| 1614.45  | 11.31 | 1603.14  | 0.45      | 0.00 | 0.45 | 51.25     | 0.00 | 51.25   | 1562.75  | 11.31 | 1551.44  | 17.94  | 109.40  | 0.39    | 109.01  | 136.20    |      |
| 215      | 3     | 211      | 0         | 0    | 0    | 6         | 0    | 6       | 209      | 3     | 205      | 0      |         | 0       | 0       | 0         |      |
| 0.34     | 0.00  | 0.34     | 0.00      | 0.00 | 0.00 | 0.00      | 0.00 | 0.00    | 0.34     | 0.00  | 0.34     | 0.00   | 0.00    | 0.00    | 0.00    | 0.00      |      |
| 0        | 0     | 0        | 0         | 0    | 0    | 0         | 0    | 0       | 0        | 0     | 0        | 0      |         | 0       | 0       | 0         |      |
| 1614.79  | 11.31 | 1603.48  | 0.45      | 0.00 | 0.45 | 51.25     | 0.00 | 51.25   | 1563.09  | 11.31 | 1551.78  | 17.94  | 109.40  | 0.39    | 109.01  | 136.20    |      |
| 215      | 3     | 211      | 0         | 0    | 0    | 6         | 0    | 6       | 209      | 3     | 205      |        |         | 0       | 0       |           |      |
| 1219.05  | 0.56  | 1218.49  | 0.21      | 0.00 | 0.21 | 19.11     | 0.00 | 19.11   | 1199.73  | 0.56  | 1199.17  | 6.82   | 108.39  | 0.00    | 108.39  | 0.00      |      |
| 142      | 0     | 141      | 0         | 0    | 0    | 2         | 0    | 2       | 139      | 0     | 139      | 0      |         | 0       | 0       | 0         |      |
| 2925.18  | 11.87 | 2913.31  | 0.66      | 0.00 | 0.66 | 71.40     | 0.00 | 71.40   | 2853.12  | 11.87 | 2841.25  | 24.82  | 225.54  | 0.39    | 225.15  | 137.24    |      |
| 364      | 4     | 361      | 0         | 0    | 0    | 8         | 0    | 8       | 356      | 4     | 352      |        |         | 0       | 0       |           |      |
| 86.84    | 0.74  | 86.10    | 0.00      | 0.00 | 0.00 | 6.03      | 0.00 | 6.03    | 80.81    | 0.74  | 80.07    | 0.07   | 47.40   | 0.00    | 47.40   | 0.00      |      |
| 9        | 0     | 9        | 0         | 0    | 0    | 1         | 0    | 1       | 9        | 0     | 8        | 0      |         | 0       | 0       | 0         |      |
| 13.81    | 0.00  | 13.81    | 0.00      | 0.00 | 0.00 | 3.15      | 0.00 | 3.15    | 10.66    | 0.00  | 10.66    | 0.67   | 5.52    | 0.00    | 5.52    | 0.00      |      |
| 2        | 0     | 2        | 0         | 0    | 0    | 0         | 0    | 0       | 1        | 0     | 1        | 0      |         | 0       | 0       | 0         |      |
| 1647.21  | 11.58 | 1635.63  | 0.00      | 0.00 | 0.00 | 89.43     | 0.00 | 89.43   | 1557.78  | 11.58 | 1546.20  | 99.58  | 227.14  | 7.92    | 219.22  | 18.43     |      |
| 178      | 2     | 177      | 0         | 0    | 0    | 10        | 0    | 10      | 168      | 2     | 167      | 0      |         | 0       | 0       | 0         |      |
| 6.80     | 0.15  | 6.65     | 0.00      | 0.00 | 0.00 | 0.00      | 0.00 | 0.00    | 6.80     | 0.15  | 6.65     | 1.23   | 2.40    | 0.00    | 2.40    | 0.00      |      |
| 1        | 0     | 1        | 0         | 0    | 0    | 0         | 0    | 0       | 1        | 0     | 1        | 0      |         | 0       | 0       | 0         |      |
| 0.00     | 0.00  | 0.00     | 0.00      | 0.00 | 0.00 | 0.00      | 0.00 | 0.00    | 0.00     | 0.00  | 0.00     | 0.00   | 0.39    | 0.00    | 0.39    | 0.00      |      |
| 0        | 0     | 0        | 0         | 0    | 0    | 0         | 0    | 0       | 0        | 0     | 0        | 0      |         | 0       | 0       | 0         |      |
| 33.04    | 1.74  | 31.30    | 0.00      | 0.00 | 0.00 | 1.04      | 0.00 | 1.04    | 32.00    | 1.74  | 30.26    | 0.00   | 25.09   | 0.00    | 25.09   | 0.00      |      |
| 4        | 1     | 4        | 0         | 0    | 0    | 0         | 0    | 0       | 4        | 1     | 4        | 0      |         | 0       | 0       | 0         |      |
| 213.28   | 0.13  | 213.15   | 0.00      | 0.00 | 0.00 | 31.17     | 0.03 | 31.14   | 182.11   | 0.10  | 182.01   | 13.51  | 10.29   | 0.00    | 10.29   | 0.10      |      |
| 23       | 0     | 23       | 0         | 0    | 0    | 3         | 0    | 3       | 19       | 0     | 19       | 0      |         | 0       | 0       | 0         |      |
| 43.91    | 1.09  | 42.82    | 0.00      | 0.00 | 0.00 | 2.72      | 0.00 | 2.72    | 41.19    | 1.09  | 40.10    | 1.15   | 2.80    | 0.00    | 2.80    | 0.00      |      |
| 5        | 0     | 5        | 0         | 0    | 0    | 0         | 0    | 0       | 5        | 0     | 5        | 0      |         | 0       | 0       | 0         |      |
| 39.00    | 0.00  | 39.00    | 0.00      | 0.00 | 0.00 | 7.30      | 0.00 | 7.30    | 31.70    | 0.00  | 31.70    | 0.81   | 2.91    | 0.00    | 2.91    | 0.00      |      |
| 4        | 0     | 4        | 0         | 0    | 0    | 1         | 0    | 1       | 3        | 0     | 3        | 0      |         | 0       | 0       | 0         |      |
| 325.82   | 4.57  | 321.25   | 0.00      | 0.00 | 0.00 | 8.49      | 0.00 | 8.49    | 317.33   | 4.57  | 312.76   | 15.04  | 27.42   | 0.21    | 27.21   | 0.00      |      |
| 39       | 1     | 37       | 0         | 0    | 0    | 1         | 0    | 1       | 38       | 1     | 36       | 0      |         | 0       | 0       | 0         |      |
| 661.85   | 7.68  | 654.17   | 0.00      | 0.00 | 0.00 | 50.72     | 0.03 | 50.69   | 611.13   | 7.65  | 603.48   | 31.74  | 71.30   | 0.21    | 71.09   | 0.10      |      |
| 76       | 2     | 74       | 0         | 0    | 0    | 6         | 0    | 6       | 70       | 2     | 68       |        |         | 0       | 0       |           |      |
| 328.13   | 1.27  | 326.86   | 0.00      | 0.00 | 0.00 | 49.32     | 0.00 | 49.32   | 278.81   | 1.27  | 277.54   | 20.48  | 40.94   | 0.00    | 40.94   | 0.56      |      |
| 35       | 0     | 34       | 0         | 0    | 0    | 6         | 0    | 6       | 29       | 0     | 29       | 0      |         | 0       | 0       | 0         |      |
| 1914.68  | 3.72  | 1910.96  | 0.00      | 0.00 | 0.00 | 166.56    | 0.00 | 166.56  | 1748.12  | 3.72  | 1744.40  | 25.40  | 83.07   | 0.55    | 82.52   | 2.42      |      |
| 217      | 1     | 216      | 0         | 0    | 0    | 17        | 0    | 17      | 200      | 1     | 199      | 0      |         | 0       | 0       | 0         |      |
| 59.35    | 0.00  | 59.35    | 0.00      | 0.00 | 0.00 | 0.70      | 0.00 | 0.70    | 58.65    | 0.00  | 58.65    | 0.55   | 4.24    | 0.00    | 4.24    | 0.00      |      |
| 6        | 0     | 6        | 0         | 0    | 0    | 0         | 0    | 0       | 6        | 0     | 6        | 0      |         | 0       | 0       | 0         |      |
| 6056.27  | 25.90 | 6030.37  | 0.35      | 0.00 | 0.35 | 1045.59   | 0.22 | 1045.37 | 5010.33  | 25.68 | 4984.65  | 293.48 | 313.75  | 10.22   | 303.53  | 4.79      |      |
| 655      | 7     | 649      | 0         | 0    | 0    | 115       | 0    | 115     | 540      | 7     | 533      | 0      |         | 0       | 0       | 0         |      |
| 10.72    | 0.00  | 10.72    | 0.00      | 0.00 | 0.00 | 0.73      | 0.00 | 0.73    | 9.99     | 0.00  | 9.99     | 0.23   | 0.33    | 0.00    | 0.33    | 0.00      |      |
| 1        | 0     | 1        | 0         | 0    | 0    | 0         | 0    | 0       | 1        | 0     | 1        | 0      |         | 0       | 0       | 0         |      |
| 8369.15  | 30.89 | 8338.26  | 0.35      | 0.00 | 0.35 | 1262.90   | 0.22 | 1262.68 | 7105.90  | 30.67 | 7075.23  | 340.14 | 442.33  | 10.77   | 431.56  | 7.77      |      |
| 915      | 8     | 907      | 0         | 0    | 0    | 138       | 0    | 138     | 776      | 8     | 768      |        |         | 0       | 0       |           |      |
| 10778.86 | 50.89 | 10727.97 | 0.35      | 0.00 | 0.35 | 1412.23   | 0.25 | 1411.98 | 9366.28  | 50.64 | 9315.64  | 472.20 | 793.69  | 18.90   | 774.79  | 26.30     |      |
| 1180     | 12    | 1168     | 0         | 0    | 0    | 155       | 0    | 155     | 1025     | 12    | 1012     |        |         | 0       | 0       |           |      |
| 13704.04 | 62.76 | 13641.28 | 1.01      | 0.00 | 1.01 | 1483.63   | 0.25 | 1483.38 | 12219.40 | 62.51 | 12156.89 | 497.02 | 1019.23 | 19.29   | 999.94  | 163.54    |      |
| 1544     | 16    | 1528     | 0         | 0    | 0    | 163       | 0    | 163     | 1381     | 16    | 1365     |        |         | 0       | 0       |           |      |

## 【東部農林事務所管内】

| 区分        |         |          | 総数       | 立木       |          |         |          |          |         |          |          |         |       |      |      |      |
|-----------|---------|----------|----------|----------|----------|---------|----------|----------|---------|----------|----------|---------|-------|------|------|------|
|           |         |          |          | 総数       |          |         | 人 工 林    |          |         |          |          |         |       |      |      |      |
|           |         |          |          |          |          |         | 総数       |          |         | 育成単層林    |          |         | 育成複層林 |      |      |      |
|           |         |          |          |          |          |         |          |          |         | 総数       | 針        | 広       | 総数    | 針    | 広    | 総数   |
| 公有林       | 都道府県有林  | 保全室所属    | 面積       | 229.54   | 224.45   | 166.07  | 58.38    | 166.07   | 166.07  | 0.00     | 166.07   | 166.07  | 0.00  | 0.00 | 0.00 |      |
|           |         | の県営林     | 材積       | 47       | 47       | 43      | 4        | 43       | 43      | 0        | 43       | 43      | 0     | 0    | 0    |      |
|           |         | その他所属    | 面積       | 109.32   | 107.19   | 94.41   | 12.78    | 94.41    | 94.41   | 0.00     | 94.41    | 94.41   | 0.00  | 0.00 | 0.00 |      |
|           |         | の県有林     | 材積       | 26       | 26       | 25      | 1        | 25       | 25      | 0        | 25       | 25      | 0     | 0    | 0    |      |
|           |         | 小計       | 面積       | 338.86   | 331.64   | 260.48  | 71.16    | 260.48   | 260.48  | 0.00     | 260.48   | 260.48  | 0.00  | 0.00 | 0.00 |      |
|           | 市町村有林   | 市町村有林    | 面積       | 3130.50  | 2894.41  | 2018.84 | 875.57   | 2017.21  | 2007.53 | 9.68     | 2011.32  | 2001.64 | 9.68  | 5.89 | 5.89 | 0.00 |
|           |         |          | 材積       | 721      | 721      | 614     | 107      | 611      | 611     | 1        | 609      | 608     | 1     | 3    | 3    | 0    |
|           |         | 地方公共団体有林 | 面積       | 0.00     | 0.00     | 0.00    | 0.00     | 0.00     | 0.00    | 0.00     | 0.00     | 0.00    | 0.00  | 0.00 | 0.00 |      |
|           |         | 面積       | 0        | 0        | 0        | 0       | 0        | 0        | 0       | 0        | 0        | 0       | 0     | 0    | 0    |      |
|           |         | 小計       | 面積       | 3130.50  | 2894.41  | 2018.84 | 875.57   | 2017.21  | 2007.53 | 9.68     | 2011.32  | 2001.64 | 9.68  | 5.89 | 5.89 | 0.00 |
|           |         | 材積       | 721      | 721      | 614      | 107     | 611      | 611      | 1       | 609      | 608      | 1       | 3     | 3    | 0    |      |
|           |         | 財産区有林    | 面積       | 1725.72  | 1690.75  | 1350.30 | 340.45   | 1349.74  | 1349.74 | 0.00     | 1349.74  | 1349.74 | 0.00  | 0.00 | 0.00 | 0.00 |
|           |         |          | 材積       | 487      | 487      | 448     | 38       | 448      | 448     | 0        | 448      | 448     | 0     | 0    | 0    | 0    |
|           |         | 小計       | 面積       | 5195.08  | 4916.80  | 3629.62 | 1287.18  | 3627.43  | 3617.75 | 9.68     | 3621.54  | 3611.86 | 9.68  | 5.89 | 5.89 | 0.00 |
|           |         |          | 材積       | 1281     | 1281     | 1130    | 151      | 1127     | 1126    | 1        | 1124     | 1124    | 1     | 3    | 3    | 0    |
|           | 私有林     | 緑資源機構    | 面積       | 464.24   | 416.77   | 343.58  | 73.19    | 347.67   | 343     | 4.83     | 347.67   | 342.84  | 4.83  | 0.00 | 0.00 | 0.00 |
|           |         |          | 材積       | 91       | 91       | 83      | 8        | 83       | 83      | 0        | 83       | 83      | 0     | 0    | 0    | 0    |
|           |         | 公社有林     | 面積       | 73.36    | 72.29    | 59.53   | 12.76    | 59.53    | 60      | 0.00     | 59.53    | 59.53   | 0.00  | 0.00 | 0.00 | 0.00 |
|           |         |          | 材積       | 22       | 22       | 20      | 1        | 20       | 20      | 0        | 20       | 20      | 0     | 0    | 0    | 0    |
|           |         | 会社有林     | 面積       | 2642.20  | 2459.68  | 1433.07 | 1026.61  | 1448.22  | 1427    | 21.66    | 1448.22  | 1426.56 | 21.66 | 0.00 | 0.00 | 0.00 |
|           |         |          | 材積       | 528      | 528      | 419     | 109      | 420      | 417     | 2        | 420      | 417     | 2     | 0    | 0    | 0    |
|           |         | 学校有林     | 面積       | 27.89    | 24.92    | 20.55   | 4.37     | 20.64    | 20      | 0.24     | 20.64    | 20.40   | 0.24  | 0.00 | 0.00 | 0.00 |
|           |         |          | 材積       | 5        | 5        | 5       | 0        | 5        | 5       | 0        | 5        | 5       | 0     | 0    | 0    | 0    |
|           |         | 森林組合     | 面積       | 0.45     | 0.06     | 0.06    | 0.00     | 0.06     | 0.06    | 0.00     | 0.06     | 0.06    | 0.00  | 0.00 | 0.00 | 0.00 |
| 材積        |         |          | 0        | 0        | 0        | 0       | 0        | 0        | 0       | 0        | 0        | 0       | 0     | 0    | 0    |      |
| その他組合     |         | 面積       | 130.39   | 122.18   | 118.39   | 3.79    | 116.65   | 116.65   | 0.00    | 116.65   | 116.65   | 0.00    | 0.00  | 0.00 | 0.00 |      |
|           |         | 材積       | 40       | 40       | 39       | 0       | 39       | 39       | 0       | 39       | 39       | 0       | 0     | 0    | 0    |      |
| 寺有林       |         | 面積       | 297.86   | 285.28   | 166.83   | 118.45  | 167.29   | 167      | 1       | 167.29   | 166.70   | 0.59    | 0.00  | 0.00 | 0.00 |      |
|           |         | 材積       | 65       | 65       | 53       | 12      | 54       | 53       | 0       | 54       | 53       | 0       | 0     | 0    | 0    |      |
| 神社有林      |         | 面積       | 116.05   | 113.17   | 81.12    | 32.05   | 80.92    | 80.03    | 0.89    | 80.92    | 80.03    | 0.89    | 0.00  | 0.00 | 0.00 |      |
|           |         | 材積       | 34       | 34       | 30       | 4       | 30       | 30       | 0       | 30       | 30       | 0       | 0     | 0    | 0    |      |
| その他宗教団体有林 |         | 面積       | 67.21    | 66.59    | 56.11    | 10.48   | 57.04    | 56.11    | 0.93    | 57.04    | 56.11    | 0.93    | 0.00  | 0.00 | 0.00 |      |
|           |         | 材積       | 21       | 21       | 20       | 1       | 20       | 20       | 0       | 20       | 20       | 0       | 0     | 0    | 0    |      |
| その他団体有林   |         | 面積       | 1085.23  | 1048.14  | 758.23   | 289.91  | 754.29   | 753.66   | 0.63    | 753.89   | 753.46   | 0.43    | 0.40  | 0.20 | 0.20 |      |
|           |         | 材積       | 289      | 289      | 255      | 34      | 254      | 254      | 0       | 254      | 254      | 0       | 0     | 0    | 0    |      |
| 小計        |         | 面積       | 1725.08  | 1660.34  | 1201.29  | 459.05  | 1196.89  | 1193.61  | 3.28    | 1196.49  | 1193.41  | 3.08    | 0.40  | 0.20 | 0.20 |      |
|           |         | 材積       | 454      | 454      | 403      | 51      | 401      | 401      | 0       | 401      | 400.56   | 0.31    | 0     | 0    | 0    |      |
| 個人有林      |         | 慣行共有林    | 面積       | 1624.13  | 1563.90  | 1238.81 | 325.09   | 1256.38  | 1237.54 | 18.84    | 1253.49  | 1237.54 | 15.95 | 2.89 | 0.00 | 2.89 |
|           |         |          | 材積       | 443      | 443      | 409     | 34       | 411      | 409     | 2        | 411      | 409     | 2     | 0    | 0    | 0    |
|           | 記名共有林   | 面積       | 4101.42  | 4028.61  | 2428.86  | 1599.75 | 2448.42  | 2425.14  | 23.28   | 2448.42  | 2425.14  | 23.28   | 0.00  | 0.00 | 0.00 |      |
|           |         | 材積       | 1006     | 1006     | 826      | 180     | 828      | 825      | 3       | 828      | 825      | 3       | 0     | 0    | 0    |      |
|           | その他の共有林 | 面積       | 219.81   | 215.86   | 176.01   | 39.85   | 176.01   | 176.01   | 0.00    | 176.01   | 176.01   | 0.00    | 0.00  | 0.00 | 0.00 |      |
|           |         | 材積       | 70       | 70       | 65       | 4       | 65       | 65       | 0       | 65       | 65       | 0       | 0     | 0    | 0    |      |
|           | 個人有林    | 面積       | 10820.91 | 10571.98 | 6885.14  | 3686.84 | 6936.61  | 6860.72  | 75.89   | 6936.61  | 6860.72  | 75.89   | 0.00  | 0.00 | 0.00 |      |
|           |         | 材積       | 2643     | 2643     | 2260     | 383     | 2261     | 2254     | 7       | 2261     | 2254     | 7       | 0     | 0    | 0    |      |
|           | 形態不明    | 面積       | 6.39     | 6.39     | 1.55     | 4.84    | 1.55     | 1.55     | 0.00    | 1.55     | 1.55     | 0.00    | 0.00  | 0.00 | 0.00 |      |
|           |         | 材積       | 1        | 1        | 0        | 1       | 0        | 0        | 0       | 0        | 0        | 0       | 0     | 0    | 0    |      |
|           | 小計      | 面積       | 16772.66 | 16386.74 | 10730.37 | 5656.37 | 10818.97 | 10700.96 | 118.01  | 10816.08 | 10700.96 | 115.12  | 2.89  | 0.00 | 2.89 |      |
|           |         | 材積       | 4162     | 4162     | 3561     | 601     | 3566     | 3554     | 12      | 3566     | 3554     | 12      | 0     | 0    | 0    |      |
|           | 小計      | 面積       | 21677.54 | 20995.82 | 13767.84 | 7227.98 | 13871.28 | 13723.50 | 147.78  | 13867.99 | 13723.30 | 144.69  | 3.29  | 0.20 | 3.09 |      |
|           |         | 材積       | 5257     | 5257     | 4486     | 771     | 4490     | 4475     | 15      | 4489     | 4475     | 15      | 0     | 0    | 0    |      |
| 合計        | 計       | 面積       | 26872.62 | 25912.62 | 17397.46 | 8515.16 | 17498.71 | 17341.25 | 157.46  | 17489.53 | 17335.16 | 154.37  | 9.18  | 6.09 | 3.09 |      |
|           |         | 材積       | 6538     | 6538     | 5616     | 922     | 5617     | 5601     | 15      | 5614     | 5598     | 15      | 3     | 3    | 0    |      |

(注) 数値は、四捨五入により計が一致しない場合がある。

(単位 面積：ha、材積：千 m3)

| 地       |       |         |           |      |      |           |      |         |         |       |         | 竹<br><br>林 | 無 立 木 地 |                  |                  | 更<br>新<br>困<br>難<br>地 |
|---------|-------|---------|-----------|------|------|-----------|------|---------|---------|-------|---------|------------|---------|------------------|------------------|-----------------------|
| 天 然 林   |       |         |           |      |      |           |      |         |         |       |         |            | 總<br>數  | 伐<br>採<br>跡<br>地 | 未<br>立<br>木<br>地 |                       |
| 總 數     |       |         | 育 成 單 層 林 |      |      | 育 成 複 層 林 |      |         | 天 然 生 林 |       |         |            |         |                  |                  |                       |
| 總 數     | 針     | 広       | 總 數       | 針    | 広    | 總 數       | 針    | 広       | 總 數     | 針     | 広       |            |         |                  |                  |                       |
| 58.38   | 0.00  | 58.38   | 0.00      | 0.00 | 0.00 | 0.00      | 0.00 | 0.00    | 58.38   | 0.00  | 58.38   | 0.00       | 4.05    | 0.00             | 4.05             | 1.04                  |
| 4       | 0     | 4       | 0         | 0    | 0    | 0         | 0    | 0       | 4       | 0     | 4       | 0          |         | 0                | 0                | 0                     |
| 12.78   | 0.00  | 12.78   | 0.00      | 0.00 | 0.00 | 0.37      | 0.00 | 0.37    | 12.41   | 0.00  | 12.41   | 0.04       | 2.09    | 0.00             | 2.09             | 0.00                  |
| 1       | 0     | 1       | 0         | 0    | 0    | 0         | 0    | 0       | 1       | 0     | 1       | 0          |         | 0                | 0                | 0                     |
| 71.16   | 0.00  | 71.16   | 0.00      | 0.00 | 0.00 | 0.37      | 0.00 | 0.37    | 70.79   | 0.00  | 70.79   | 0.04       | 6.14    | 0.00             | 6.14             | 1.04                  |
| 6       | 0     | 6       | 0         | 0    | 0    | 0         | 0    | 0       | 6       | 0     | 6       |            |         | 0                | 0                |                       |
| 877.20  | 11.31 | 865.89  | 0.45      | 0.00 | 0.45 | 42.20     | 0.00 | 42.20   | 834.55  | 11.31 | 823.24  | 16.03      | 83.86   | 0.26             | 83.60            | 136.20                |
| 110     | 3     | 106     | 0         | 0    | 0    | 5         | 0    | 5       | 105     | 3     | 101     | 0          |         | 0                | 0                | 0                     |
| 0.00    | 0.00  | 0.00    | 0.00      | 0.00 | 0.00 | 0.00      | 0.00 | 0.00    | 0.00    | 0.00  | 0.00    | 0.00       | 0.00    | 0.00             | 0.00             | 0.00                  |
| 0       | 0     | 0       | 0         | 0    | 0    | 0         | 0    | 0       | 0       | 0     | 0       | 0          |         | 0                | 0                | 0                     |
| 877.20  | 11.31 | 865.89  | 0.45      | 0.00 | 0.45 | 42.20     | 0.00 | 42.20   | 834.55  | 11.31 | 823.24  | 16.03      | 83.86   | 0.26             | 83.60            | 136.20                |
| 110     | 3     | 106     | 0         | 0    | 0    | 5         | 0    | 5       | 105     | 3     | 101     |            |         | 0                | 0                |                       |
| 341.01  | 0.56  | 340.45  | 0.21      | 0.00 | 0.21 | 14.20     | 0.00 | 14.20   | 326.60  | 0.56  | 326.04  | 0.77       | 34.20   | 0.00             | 34.20            | 0.00                  |
| 39      | 0     | 38      | 0         | 0    | 0    | 2         | 0    | 2       | 37      | 0     | 37      | 0          |         | 0                | 0                | 0                     |
| 1289.37 | 11.87 | 1277.50 | 0.66      | 0.00 | 0.66 | 56.77     | 0.00 | 56.77   | 1231.94 | 11.87 | 1220.07 | 16.84      | 124.20  | 0.26             | 123.94           | 137.24                |
| 154     | 4     | 150     | 0         | 0    | 0    | 7         | 0    | 7       | 147     | 4     | 144     |            |         | 0                | 0                |                       |
| 69.10   | 0.74  | 68.36   | 0.00      | 0.00 | 0.00 | 6.03      | 0.00 | 6.03    | 63.07   | 0.74  | 62.33   | 0.07       | 47.40   | 0.00             | 47.40            | 0.00                  |
| 8       | 0     | 7       | 0         | 0    | 0    | 1         | 0    | 1       | 7       | 0     | 7       | 0          |         | 0                | 0                | 0                     |
| 12.76   | 0.00  | 12.76   | 0.00      | 0.00 | 0.00 | 2.36      | 0.00 | 2.36    | 10.40   | 0.00  | 10.40   | 0.67       | 0.40    | 0.00             | 0.40             | 0.00                  |
| 1       | 0     | 1       | 0         | 0    | 0    | 0         | 0    | 0       | 1       | 0     | 1       | 0          |         | 0                | 0                | 0                     |
| 1011.46 | 6.51  | 1004.95 | 0.00      | 0.00 | 0.00 | 50.14     | 0.00 | 50.14   | 961.32  | 6.51  | 954.81  | 92.09      | 90.25   | 0.00             | 90.25            | 0.18                  |
| 109     | 2     | 107     | 0         | 0    | 0    | 5         | 0    | 5       | 103     | 2     | 102     | 0          |         | 0                | 0                | 0                     |
| 4.28    | 0.15  | 4.13    | 0.00      | 0.00 | 0.00 | 0.00      | 0.00 | 0.00    | 4.28    | 0.15  | 4.13    | 1.23       | 1.74    | 0.00             | 1.74             | 0.00                  |
| 0       | 0     | 0       | 0         | 0    | 0    | 0         | 0    | 0       | 0       | 0     | 0       | 0          |         | 0                | 0                | 0                     |
| 0.00    | 0.00  | 0.00    | 0.00      | 0.00 | 0.00 | 0.00      | 0.00 | 0.00    | 0.00    | 0.00  | 0.00    | 0.00       | 0.39    | 0.00             | 0.39             | 0.00                  |
| 0       | 0     | 0       | 0         | 0    | 0    | 0         | 0    | 0       | 0       | 0     | 0       | 0          |         | 0                | 0                | 0                     |
| 5.53    | 1.74  | 3.79    | 0.00      | 0.00 | 0.00 | 0.28      | 0.00 | 0.28    | 5.25    | 1.74  | 3.51    | 0.00       | 8.21    | 0.00             | 8.21             | 0.00                  |
| 1       | 1     | 0       | 0         | 0    | 0    | 0         | 0    | 0       | 1       | 1     | 0       | 0          |         | 0                | 0                | 0                     |
| 117.99  | 0.13  | 117.86  | 0.00      | 0.00 | 0.00 | 23.62     | 0.03 | 23.59   | 94.37   | 0.10  | 94.27   | 5.61       | 6.87    | 0.00             | 6.87             | 0.10                  |
| 12      | 0     | 12      | 0         | 0    | 0    | 3         | 0    | 3       | 9       | 0     | 9       | 0          |         | 0                | 0                | 0                     |
| 32.25   | 1.09  | 31.16   | 0.00      | 0.00 | 0.00 | 2.04      | 0.00 | 2.04    | 30.21   | 1.09  | 29.12   | 0.73       | 2.15    | 0.00             | 2.15             | 0.00                  |
| 4       | 0     | 4       | 0         | 0    | 0    | 0         | 0    | 0       | 4       | 0     | 3       | 0          |         | 0                | 0                | 0                     |
| 9.55    | 0.00  | 9.55    | 0.00      | 0.00 | 0.00 | 0.00      | 0.00 | 0.00    | 9.55    | 0.00  | 9.55    | 0.62       | 0.00    | 0.00             | 0.00             | 0.00                  |
| 1       | 0     | 1       | 0         | 0    | 0    | 0         | 0    | 0       | 1       | 0     | 1       | 0          |         | 0                | 0                | 0                     |
| 293.85  | 4.57  | 289.28  | 0.00      | 0.00 | 0.00 | 4.67      | 0.00 | 4.67    | 289.18  | 4.57  | 284.61  | 14.01      | 23.08   | 0.00             | 23.08            | 0.00                  |
| 35      | 1     | 34      | 0         | 0    | 0    | 0         | 0    | 0       | 35      | 1     | 33      | 0          |         | 0                | 0                | 0                     |
| 463.45  | 7.68  | 455.77  | 0.00      | 0.00 | 0.00 | 30.61     | 0.03 | 30.58   | 432.84  | 7.65  | 425.19  | 22.20      | 42.44   | 0.00             | 42.44            | 0.10                  |
| 53      | 2     | 51      | 0         | 0    | 0    | 3         | 0    | 3       | 50      | 2     | 48      |            |         | 0                | 0                |                       |
| 307.52  | 1.27  | 306.25  | 0.00      | 0.00 | 0.00 | 48.70     | 0.00 | 48.70   | 258.82  | 1.27  | 257.55  | 19.93      | 39.74   | 0.00             | 39.74            | 0.56                  |
| 32      | 0     | 32      | 0         | 0    | 0    | 6         | 0    | 6       | 27      | 0     | 26      | 0          |         | 0                | 0                | 0                     |
| 1580.19 | 3.72  | 1576.47 | 0.00      | 0.00 | 0.00 | 154.71    | 0.00 | 154.71  | 1425.48 | 3.72  | 1421.76 | 16.15      | 54.24   | 0.55             | 53.69            | 2.42                  |
| 178     | 1     | 177     | 0         | 0    | 0    | 16        | 0    | 16      | 162     | 1     | 161     | 0          |         | 0                | 0                | 0                     |
| 39.85   | 0.00  | 39.85   | 0.00      | 0.00 | 0.00 | 0.70      | 0.00 | 0.70    | 39.15   | 0.00  | 39.15   | 0.40       | 3.55    | 0.00             | 3.55             | 0.00                  |
| 4       | 0     | 4       | 0         | 0    | 0    | 0         | 0    | 0       | 4       | 0     | 4       | 0          |         | 0                | 0                | 0                     |
| 3635.37 | 24.42 | 3610.95 | 0.16      | 0.00 | 0.16 | 702.94    | 0.04 | 702.90  | 2932.27 | 24.38 | 2907.89 | 127.60     | 116.54  | 2.43             | 114.11           | 4.79                  |
| 382     | 6     | 375     | 0         | 0    | 0    | 76        | 0    | 76      | 305     | 6     | 299     | 0          |         | 0                | 0                | 0                     |
| 4.84    | 0.00  | 4.84    | 0.00      | 0.00 | 0.00 | 0.00      | 0.00 | 0.00    | 4.84    | 0.00  | 4.84    | 0.00       | 0.00    | 0.00             | 0.00             | 0.00                  |
| 1       | 0     | 1       | 0         | 0    | 0    | 0         | 0    | 0       | 1       | 0     | 1       | 0          |         | 0                | 0                | 0                     |
| 5567.77 | 29.41 | 5538.36 | 0.16      | 0.00 | 0.16 | 907.05    | 0.04 | 907.01  | 4660.56 | 29.37 | 4631.19 | 164.08     | 214.07  | 2.98             | 211.09           | 7.77                  |
| 597     | 8     | 589     | 0         | 0    | 0    | 98        | 0    | 98      | 499     | 8     | 491     |            |         | 0                | 0                |                       |
| 7124.54 | 44.34 | 7080.20 | 0.16      | 0.00 | 0.16 | 996.19    | 0.07 | 996.12  | 6128.19 | 44.27 | 6083.92 | 279.11     | 394.56  | 2.98             | 391.58           | 8.05                  |
| 768     | 12    | 756     | 0         | 0    | 0    | 108       | 0    | 108     | 660     | 12    | 648     |            |         | 0                | 0                |                       |
| 8413.91 | 56.21 | 8357.70 | 0.82      | 0.00 | 0.82 | 1052.96   | 0.07 | 1052.89 | 7360.13 | 56.14 | 7303.99 | 295.95     | 518.76  | 3.24             | 515.52           | 145.29                |
| 922     | 15    | 906     | 0         | 0    | 0    | 114       | 0    | 114     | 807     | 15    | 792     |            |         | 0                | 0                |                       |

## 【富士農林事務所管内】

| 区分      |         |          | 総数        | 立        |          |          |          |          |          |          |          |         |        |       |       | 木    |      |      |      |      |      |      |      |      |      |      |      |
|---------|---------|----------|-----------|----------|----------|----------|----------|----------|----------|----------|----------|---------|--------|-------|-------|------|------|------|------|------|------|------|------|------|------|------|------|
|         |         |          |           | 総数       |          |          | 人        |          |          |          |          |         |        |       |       |      |      |      | 工    |      |      | 林    |      |      |      |      |      |
|         |         |          |           |          |          |          |          |          |          |          |          |         |        |       |       |      |      |      |      |      |      |      |      |      |      |      |      |
|         |         |          |           | 総数       |          |          | 針        |          |          | 広        |          |         | 総数     |       |       | 針    |      |      | 広    |      |      | 総数   |      |      | 針    |      |      |
| 公有林     | 都道府県有林  | 保全室所属    | 面積        | 0.00     | 0.00     | 0.00     | 0.00     | 0.00     | 0.00     | 0.00     | 0.00     | 0.00    | 0.00   | 0.00  | 0.00  | 0.00 | 0.00 | 0.00 | 0.00 | 0.00 | 0.00 | 0.00 | 0.00 | 0.00 | 0.00 | 0.00 |      |
|         |         | の県営林     | 材積        | 0        | 0        | 0        | 0        | 0        | 0        | 0        | 0        | 0       | 0      | 0     | 0     | 0    | 0    | 0    | 0    | 0    | 0    | 0    | 0    | 0    | 0    | 0    |      |
|         |         | その他所属    | 面積        | 154.63   | 153.00   | 132.33   | 20.67    | 132.82   | 132.33   | 0.49     | 132.82   | 132.33  | 0.49   | 0.00  | 0.00  | 0.00 | 0.00 | 0.00 | 0.00 | 0.00 | 0.00 | 0.00 | 0.00 | 0.00 | 0.00 | 0.00 |      |
|         |         | の県有林     | 材積        | 47       | 47       | 45       | 2        | 45       | 45       | 0        | 45       | 45      | 0      | 0     | 0     | 0    | 0    | 0    | 0    | 0    | 0    | 0    | 0    | 0    | 0    | 0    |      |
|         |         | 小計       | 面積        | 154.63   | 153.00   | 132.33   | 20.67    | 132.82   | 132.33   | 0.49     | 132.82   | 132.33  | 0.49   | 0.00  | 0.00  | 0.00 | 0.00 | 0.00 | 0.00 | 0.00 | 0.00 | 0.00 | 0.00 | 0.00 | 0.00 | 0.00 |      |
|         | 市町村有林   | 市町村有林    | 材積        | 47       | 47       | 45       | 2        | 45       | 45       | 0        | 45       | 45      | 0      | 0     | 0     | 0    | 0    | 0    | 0    | 0    | 0    | 0    | 0    | 0    | 0    | 0    |      |
|         |         |          | 面積        | 2583.31  | 2555.86  | 1791.33  | 764.53   | 1818.61  | 1791.33  | 27.28    | 1818.40  | 1791.12 | 27.28  | 0.21  | 0.21  | 0.00 | 0.00 | 0.00 | 0.00 | 0.00 | 0.00 | 0.00 | 0.00 | 0.00 | 0.00 | 0.00 |      |
|         |         | 地方公共団体有林 | 材積        | 657      | 657      | 550      | 107      | 552      | 550      | 2        | 552      | 550     | 2      | 0     | 0     | 0    | 0    | 0    | 0    | 0    | 0    | 0    | 0    | 0    | 0    | 0    |      |
|         |         |          | 面積        | 6.54     | 6.54     | 6.20     | 0.34     | 6.20     | 6.20     | 0.00     | 6.20     | 6.20    | 0.00   | 0.00  | 0.00  | 0.00 | 0.00 | 0.00 | 0.00 | 0.00 | 0.00 | 0.00 | 0.00 | 0.00 | 0.00 | 0.00 |      |
|         |         | 小計       | 材積        | 2        | 2        | 2        | 0        | 2        | 2        | 0        | 2        | 2       | 0      | 0     | 0     | 0    | 0    | 0    | 0    | 0    | 0    | 0    | 0    | 0    | 0    | 0    | 0    |
|         | 面積      |          | 2589.85   | 2562.40  | 1797.53  | 764.87   | 1824.81  | 1797.53  | 27.28    | 1824.60  | 1797.32  | 27.28   | 0.21   | 0.21  | 0.00  | 0.00 | 0.00 | 0.00 | 0.00 | 0.00 | 0.00 | 0.00 | 0.00 | 0.00 | 0.00 | 0.00 |      |
|         | 財産区有林   | 財産区有林    | 材積        | 659      | 659      | 552      | 107      | 554      | 552      | 2        | 554      | 552     | 2      | 0     | 0     | 0    | 0    | 0    | 0    | 0    | 0    | 0    | 0    | 0    | 0    | 0    |      |
|         |         |          | 面積        | 2907.74  | 2827.50  | 1938.48  | 889.02   | 1949.46  | 1938.48  | 10.98    | 1927.18  | 1916.20 | 10.98  | 22.28 | 22.28 | 0.00 | 0.00 | 0.00 | 0.00 | 0.00 | 0.00 | 0.00 | 0.00 | 0.00 | 0.00 | 0.00 |      |
|         |         | 小計       | 材積        | 736      | 736      | 633      | 104      | 633      | 633      | 1        | 627      | 626     | 1      | 7     | 7     | 0    | 0    | 0    | 0    | 0    | 0    | 0    | 0    | 0    | 0    | 0    |      |
|         |         |          | 面積        | 5652.22  | 5542.90  | 3868.34  | 1674.56  | 3907.09  | 3868.34  | 38.75    | 3884.60  | 3845.85 | 38.75  | 22.49 | 22.49 | 0.00 | 0.00 | 0.00 | 0.00 | 0.00 | 0.00 | 0.00 | 0.00 | 0.00 | 0.00 | 0.00 |      |
|         |         | 私有林      | 緑資源機構有林   | 緑資源機構有林  | 材積       | 1442     | 1442     | 1229     | 213      | 1232     | 1229     | 2       | 1225   | 1223  | 2     | 7    | 7    | 0    | 0    | 0    | 0    | 0    | 0    | 0    | 0    | 0    | 0    |
|         | 面積      |          |           |          | 93.66    | 93.66    | 75.92    | 17.74    | 75.92    | 76       | 0.00     | 75.92   | 75.92  | 0.00  | 0.00  | 0.00 | 0.00 | 0.00 | 0.00 | 0.00 | 0.00 | 0.00 | 0.00 | 0.00 | 0.00 | 0.00 |      |
|         | 公社有林    |          |           | 材積       | 11       | 11       | 10       | 2        | 10       | 10       | 0        | 10      | 10     | 0     | 0     | 0    | 0    | 0    | 0    | 0    | 0    | 0    | 0    | 0    | 0    | 0    | 0    |
|         |         |          |           | 面積       | 14.29    | 9.17     | 8.12     | 1.05     | 8.12     | 8        | 0.00     | 8.12    | 8.12   | 0.00  | 0.00  | 0.00 | 0.00 | 0.00 | 0.00 | 0.00 | 0.00 | 0.00 | 0.00 | 0.00 | 0.00 | 0.00 | 0.00 |
|         | 会社有林    |          |           | 材積       | 3        | 3        | 3        | 0        | 3        | 3        | 0        | 3       | 3      | 0     | 0     | 0    | 0    | 0    | 0    | 0    | 0    | 0    | 0    | 0    | 0    | 0    | 0    |
| 面積      |         |          | 4651.84   | 4489.21  | 3800.01  | 689.20   | 3853.46  | 3795     | 58.52    | 3850.88  | 3792.36  | 58.52   | 2.58   | 2.58  | 0.00  | 0.00 | 0.00 | 0.00 | 0.00 | 0.00 | 0.00 | 0.00 | 0.00 | 0.00 | 0.00 |      |      |
| その他法人有林 | 学校有林    |          | 材積        | 1344     | 1344     | 1270     | 74       | 1274     | 1270     | 4        | 1273     | 1269    | 4      | 1     | 1     | 0    | 0    | 0    | 0    | 0    | 0    | 0    | 0    | 0    | 0    | 0    |      |
|         |         |          | 面積        | 55.74    | 55.08    | 52.56    | 2.52     | 52.56    | 53       | 0.00     | 52.56    | 52.56   | 0.00   | 0.00  | 0.00  | 0.00 | 0.00 | 0.00 | 0.00 | 0.00 | 0.00 | 0.00 | 0.00 | 0.00 | 0.00 |      |      |
|         | 森林組合    |          | 材積        | 18       | 18       | 18       | 0        | 18       | 18       | 0        | 18       | 18      | 0      | 0     | 0     | 0    | 0    | 0    | 0    | 0    | 0    | 0    | 0    | 0    | 0    | 0    |      |
|         |         |          | 面積        | 0.00     | 0.00     | 0.00     | 0.00     | 0.00     | 0.00     | 0.00     | 0.00     | 0.00    | 0.00   | 0.00  | 0.00  | 0.00 | 0.00 | 0.00 | 0.00 | 0.00 | 0.00 | 0.00 | 0.00 | 0.00 | 0.00 | 0.00 |      |
|         | 有林      |          | 材積        | 0        | 0        | 0        | 0        | 0        | 0        | 0        | 0        | 0       | 0      | 0     | 0     | 0    | 0    | 0    | 0    | 0    | 0    | 0    | 0    | 0    | 0    | 0    |      |
|         |         |          | 面積        | 104.75   | 87.87    | 60.36    | 27.51    | 60.36    | 60.36    | 0.00     | 60.36    | 60.36   | 0.00   | 0.00  | 0.00  | 0.00 | 0.00 | 0.00 | 0.00 | 0.00 | 0.00 | 0.00 | 0.00 | 0.00 | 0.00 | 0.00 |      |
|         | その他組合有林 |          | 材積        | 24       | 24       | 21       | 3        | 21       | 21       | 0        | 21       | 21      | 0      | 0     | 0     | 0    | 0    | 0    | 0    | 0    | 0    | 0    | 0    | 0    | 0    | 0    |      |
|         |         |          | 面積        | 524.23   | 512.91   | 415.34   | 97.57    | 417.62   | 415      | 2        | 417.62   | 415.34  | 2.28   | 0.00  | 0.00  | 0.00 | 0.00 | 0.00 | 0.00 | 0.00 | 0.00 | 0.00 | 0.00 | 0.00 | 0.00 | 0.00 |      |
|         | 寺有林     |          | 材積        | 152      | 152      | 141      | 11       | 141      | 141      | 0        | 141      | 141     | 0      | 0     | 0     | 0    | 0    | 0    | 0    | 0    | 0    | 0    | 0    | 0    | 0    | 0    |      |
|         |         |          | 面積        | 116.80   | 115.73   | 104.07   | 11.66    | 104.07   | 104.07   | 0.00     | 104.07   | 104.07  | 0.00   | 0.00  | 0.00  | 0.00 | 0.00 | 0.00 | 0.00 | 0.00 | 0.00 | 0.00 | 0.00 | 0.00 | 0.00 | 0.00 |      |
|         | 神社有林    |          | 材積        | 34       | 34       | 32       | 1        | 32       | 32       | 0        | 32       | 32      | 0      | 0     | 0     | 0    | 0    | 0    | 0    | 0    | 0    | 0    | 0    | 0    | 0    | 0    |      |
|         |         |          | 面積        | 188.54   | 185.44   | 155.01   | 30.43    | 155.99   | 155.01   | 0.98     | 155.99   | 155.01  | 0.98   | 0.00  | 0.00  | 0.00 | 0.00 | 0.00 | 0.00 | 0.00 | 0.00 | 0.00 | 0.00 | 0.00 | 0.00 | 0.00 |      |
|         | 個人有林    |          | その他宗教団体有林 | 材積       | 61       | 61       | 57       | 3        | 57       | 57       | 0        | 57      | 57     | 0     | 0     | 0    | 0    | 0    | 0    | 0    | 0    | 0    | 0    | 0    | 0    | 0    | 0    |
|         |         |          |           | 面積       | 643.84   | 638.47   | 571.56   | 66.91    | 606.50   | 571.56   | 34.94    | 606.50  | 571.56 | 34.94 | 0.00  | 0.00 | 0.00 | 0.00 | 0.00 | 0.00 | 0.00 | 0.00 | 0.00 | 0.00 | 0.00 | 0.00 | 0.00 |
|         |         | 有林       | 材積        | 194      | 194      | 188      | 6        | 190      | 188      | 3        | 190      | 188     | 3      | 0     | 0     | 0    | 0    | 0    | 0    | 0    | 0    | 0    | 0    | 0    | 0    | 0    |      |
| 面積      |         |          | 1633.90   | 1595.50  | 1358.90  | 236.60   | 1397.10  | 1358.90  | 38.20    | 1397.10  | 1358.90  | 38.20   | 0.00   | 0.00  | 0.00  | 0.00 | 0.00 | 0.00 | 0.00 | 0.00 | 0.00 | 0.00 | 0.00 | 0.00 | 0.00 |      |      |
| 小計      |         | 材積       | 482       | 482      | 457      | 26       | 460      | 457      | 3        | 460      | 456.58   | 3.20    | 0      | 0     | 0     | 0    | 0    | 0    | 0    | 0    | 0    | 0    | 0    | 0    | 0    |      |      |
|         |         | 面積       | 185.88    | 184.13   | 163.32   | 20.81    | 163.52   | 163.32   | 0.20     | 163.52   | 163.32   | 0.20    | 0.00   | 0.00  | 0.00  | 0.00 | 0.00 | 0.00 | 0.00 | 0.00 | 0.00 | 0.00 | 0.00 | 0.00 | 0.00 |      |      |
| 慣行共有林   |         | 材積       | 60        | 60       | 57       | 2        | 57       | 57       | 0        | 57       | 57       | 0       | 0      | 0     | 0     | 0    | 0    | 0    | 0    | 0    | 0    | 0    | 0    | 0    | 0    |      |      |
|         |         | 面積       | 999.26    | 961.18   | 623.77   | 337.41   | 626.69   | 623.77   | 2.92     | 626.69   | 623.77   | 2.92    | 0.00   | 0.00  | 0.00  | 0.00 | 0.00 | 0.00 | 0.00 | 0.00 | 0.00 | 0.00 | 0.00 | 0.00 | 0.00 |      |      |
| 記念共有林   |         | 材積       | 252       | 252      | 212      | 40       | 213      | 212      | 0        | 213      | 212      | 0       | 0      | 0     | 0     | 0    | 0    | 0    | 0    | 0    | 0    | 0    | 0    | 0    | 0    |      |      |
|         |         | 面積       | 121.73    | 120.89   | 96.76    | 24.13    | 101.39   | 96.76    | 4.63     | 101.39   | 96.76    | 4.63    | 0.00   | 0.00  | 0.00  | 0.00 | 0.00 | 0.00 | 0.00 | 0.00 | 0.00 | 0.00 | 0.00 | 0.00 | 0.00 |      |      |
| その他共有林  |         | 材積       | 36        | 36       | 34       | 2        | 34       | 34       | 0        | 34       | 34       | 0       | 0      | 0     | 0     | 0    | 0    | 0    | 0    | 0    | 0    | 0    | 0    | 0    | 0    |      |      |
|         |         | 面積       | 14885.39  | 14522.30 | 11999.09 | 2523.21  | 12101.40 | 11997.61 | 103.79   | 12034.48 | 11931.07 | 103.41  | 66.92  | 66.54 | 0.38  | 0.38 | 0.38 | 0.38 | 0.38 | 0.38 | 0.38 | 0.38 | 0.38 | 0.38 | 0.38 |      |      |
| 個人有林    |         | 材積       | 4438      | 4438     | 4155     | 283      | 4164     | 4155     | 9        | 4148     | 4139     | 9       | 16     | 16    | 0     | 0    | 0    | 0    | 0    | 0    | 0    | 0    | 0    | 0    | 0    |      |      |
|         |         | 面積       | 29.19     | 28.63    | 22.75    | 5.88     | 22.75    | 22.75    | 0.00     | 22.75    | 22.75    | 0.00    | 0.00   | 0.00  | 0.00  | 0.00 | 0.00 | 0.00 | 0.00 | 0.00 | 0.00 | 0.00 | 0.00 | 0.00 | 0.00 |      |      |
| 形態不明    |         | 材積       | 8         | 8        | 8        | 1        | 8        | 8        | 0        | 8        | 8        | 0       | 0      | 0     | 0     | 0    | 0    | 0    | 0    | 0    | 0    | 0    | 0    | 0    | 0    |      |      |
|         | 面積      | 16221.45 | 15817.13  | 12905.69 | 2911.44  | 13015.75 | 12904.21 | 111.54   | 12948.83 | 12837.67 | 111.16   | 66.92   | 66.54  | 0.38  | 0.38  | 0.38 | 0.38 | 0.38 | 0.38 | 0.38 | 0.38 | 0.38 | 0.38 | 0.38 |      |      |      |
| 小計      | 材積      | 4794     | 4794      | 4466     | 327      | 4476     | 4466     | 10       | 4460     | 4450     | 10       | 16      | 16     | 0     | 0     | 0    | 0    | 0    | 0    | 0    | 0    | 0    | 0    | 0    |      |      |      |
|         | 面積      | 22615.14 | 22004.67  | 18148.64 | 3856.03  | 18350.35 | 18142.09 | 208.26   | 18280.85 | 18072.97 | 207.88   | 69.50   | 69.12  | 0.38  | 0.38  | 0.38 | 0.38 | 0.38 | 0.38 | 0.38 | 0.38 | 0.38 | 0.38 | 0.38 |      |      |      |
| 合計      | 小計      | 材積       | 6634      | 6634     | 6205     | 429      | 6222     | 6205     | 17       | 6205     | 6188     | 17      | 17     | 17    | 0     | 0    | 0    | 0    | 0    | 0    | 0    | 0    | 0    | 0    | 0    |      |      |
|         |         | 面積       | 28267.36  | 27547.57 | 22016.98 | 5530.59  | 22257.44 | 22010.43 | 247.01   | 22165.45 | 21918.82 | 246.63  | 91.99  | 91.61 | 0.38  | 0.38 | 0.38 | 0.38 | 0.38 | 0.38 | 0.38 | 0.38 | 0.38 | 0.38 | 0.38 |      |      |
| 合計      | 小計      | 材積       | 8076      | 8076     | 7434     | 642      | 7454     | 7434     | 20       | 7430     | 7410     | 20      | 24     | 24    | 0     | 0    | 0    | 0    | 0    | 0    | 0    | 0    | 0    | 0    | 0    |      |      |
|         |         | 面積       | 28267.36  | 27547.57 | 22016.98 | 5530.59  | 22257.44 | 22010.43 | 247.01   | 22165.45 | 21918.82 | 246.63  | 91.99  | 91.61 | 0.38  | 0.38 | 0.38 | 0.38 | 0.38 | 0.38 | 0.38 | 0.38 | 0.38 | 0.38 | 0.38 |      |      |

(注) 数値は、四捨五入により計が一致しない場合がある



(単位 面積 : ha、材積 : 千 m3)

| 地       |      |         |           |      |      |           |       |        |         |         |         | 竹<br><br>林 | 無 立 木 地    |                  |                  | 更<br>新<br>困<br>難<br>地 |
|---------|------|---------|-----------|------|------|-----------|-------|--------|---------|---------|---------|------------|------------|------------------|------------------|-----------------------|
| 天 然 林   |      |         |           |      |      |           |       |        |         |         |         |            | 總<br><br>數 | 伐<br>採<br>跡<br>地 | 未<br>立<br>木<br>地 |                       |
| 總 數     |      |         | 育 成 單 層 林 |      |      | 育 成 複 層 林 |       |        | 天 然 生 林 |         |         |            |            |                  |                  |                       |
| 總 數     | 針    | 広       | 總 數       | 針    | 広    | 總 數       | 針     | 広      | 總 數     | 針       | 広       |            |            |                  |                  |                       |
| 0.00    | 0.00 | 0.00    | 0.00      | 0.00 | 0.00 | 0.00      | 0.00  | 0.00   | 0.00    | 0.00    | 0.00    | 0.00       | 0.00       | 0.00             | 0.00             | 0.00                  |
| 0       | 0    | 0       | 0         | 0    | 0    | 0         | 0     | 0      | 0       | 0       | 0       | 0          | 0          | 0                | 0                | 0                     |
| 20.18   | 0.00 | 20.18   | 0.00      | 0.00 | 0.00 | 0.00      | 0.67  | 0.00   | 0.67    | 19.51   | 0.00    | 19.51      | 0.02       | 1.61             | 0.00             | 1.61                  |
| 2       | 0    | 2       | 0         | 0    | 0    | 0         | 0     | 0      | 0       | 2       | 0       | 2          | 0          | 0                | 0                | 0                     |
| 20.18   | 0.00 | 20.18   | 0.00      | 0.00 | 0.00 | 0.00      | 0.67  | 0.00   | 0.67    | 19.51   | 0.00    | 19.51      | 0.02       | 1.61             | 0.00             | 1.61                  |
| 2       | 0    | 2       | 0         | 0    | 0    | 0         | 0     | 0      | 0       | 2       | 0       | 2          |            |                  | 0                | 0                     |
| 737.25  | 0.00 | 737.25  | 0.00      | 0.00 | 0.00 | 0.00      | 9.05  | 0.00   | 9.05    | 728.20  | 0.00    | 728.20     | 1.91       | 25.54            | 0.13             | 25.41                 |
| 105     | 0    | 105     | 0         | 0    | 0    | 0         | 1     | 0      | 1       | 104     | 0       | 104        | 0          |                  | 0                | 0                     |
| 0.34    | 0.00 | 0.34    | 0.00      | 0.00 | 0.00 | 0.00      | 0.00  | 0.00   | 0.00    | 0.34    | 0.00    | 0.34       | 0.00       | 0.00             | 0.00             | 0.00                  |
| 0       | 0    | 0       | 0         | 0    | 0    | 0         | 0     | 0      | 0       | 0       | 0       | 0          | 0          |                  | 0                | 0                     |
| 737.59  | 0.00 | 737.59  | 0.00      | 0.00 | 0.00 | 0.00      | 9.05  | 0.00   | 9.05    | 728.54  | 0.00    | 728.54     | 1.91       | 25.54            | 0.13             | 25.41                 |
| 105     | 0    | 105     | 0         | 0    | 0    | 0         | 1     | 0      | 1       | 104     | 0       | 104        |            |                  | 0                | 0                     |
| 878.04  | 0.00 | 878.04  | 0.00      | 0.00 | 0.00 | 0.00      | 4.91  | 0.00   | 4.91    | 873.13  | 0.00    | 873.13     | 6.05       | 74.19            | 0.00             | 74.19                 |
| 103     | 0    | 103     | 0         | 0    | 0    | 0         | 0     | 0      | 0       | 103     | 0       | 103        | 0          |                  | 0                | 0                     |
| 1635.81 | 0.00 | 1635.81 | 0.00      | 0.00 | 0.00 | 0.00      | 14.63 | 0.00   | 14.63   | 1621.18 | 0.00    | 1621.18    | 7.98       | 101.34           | 0.13             | 101.21                |
| 210     | 0    | 210     | 0         | 0    | 0    | 0         | 1     | 0      | 1       | 209     | 0       | 209        |            |                  | 0                | 0                     |
| 17.74   | 0.00 | 17.74   | 0.00      | 0.00 | 0.00 | 0.00      | 0.00  | 0.00   | 0.00    | 17.74   | 0.00    | 17.74      | 0.00       | 0.00             | 0.00             | 0.00                  |
| 2       | 0    | 2       | 0         | 0    | 0    | 0         | 0     | 0      | 0       | 2       | 0       | 2          | 0          |                  | 0                | 0                     |
| 1.05    | 0.00 | 1.05    | 0.00      | 0.00 | 0.00 | 0.00      | 0.79  | 0.00   | 0.79    | 0.26    | 0.00    | 0.26       | 0.00       | 5.12             | 0.00             | 5.12                  |
| 0       | 0    | 0       | 0         | 0    | 0    | 0         | 0     | 0      | 0       | 0       | 0       | 0          | 0          |                  | 0                | 0                     |
| 635.75  | 5.07 | 630.68  | 0.00      | 0.00 | 0.00 | 0.00      | 39.29 | 0.00   | 39.29   | 596.46  | 5.07    | 591.39     | 7.49       | 136.89           | 7.92             | 128.97                |
| 70      | 0    | 70      | 0         | 0    | 0    | 0         | 5     | 0      | 5       | 65      | 0       | 65         | 0          |                  | 0                | 0                     |
| 2.52    | 0.00 | 2.52    | 0.00      | 0.00 | 0.00 | 0.00      | 0.00  | 0.00   | 0.00    | 2.52    | 0.00    | 2.52       | 0.00       | 0.66             | 0.00             | 0.66                  |
| 0       | 0    | 0       | 0         | 0    | 0    | 0         | 0     | 0      | 0       | 0       | 0       | 0          | 0          |                  | 0                | 0                     |
| 0.00    | 0.00 | 0.00    | 0.00      | 0.00 | 0.00 | 0.00      | 0.00  | 0.00   | 0.00    | 0.00    | 0.00    | 0.00       | 0.00       | 0.00             | 0.00             | 0.00                  |
| 0       | 0    | 0       | 0         | 0    | 0    | 0         | 0     | 0      | 0       | 0       | 0       | 0          | 0          |                  | 0                | 0                     |
| 27.51   | 0.00 | 27.51   | 0.00      | 0.00 | 0.00 | 0.00      | 0.76  | 0.00   | 0.76    | 26.75   | 0.00    | 26.75      | 0.00       | 16.88            | 0.00             | 16.88                 |
| 3       | 0    | 3       | 0         | 0    | 0    | 0         | 0     | 0      | 0       | 3       | 0       | 3          | 0          |                  | 0                | 0                     |
| 95.29   | 0.00 | 95.29   | 0.00      | 0.00 | 0.00 | 0.00      | 7.55  | 0.00   | 7.55    | 87.74   | 0.00    | 87.74      | 7.90       | 3.42             | 0.00             | 3.42                  |
| 11      | 0    | 11      | 0         | 0    | 0    | 0         | 1     | 0      | 1       | 10      | 0       | 10         | 0          |                  | 0                | 0                     |
| 11.66   | 0.00 | 11.66   | 0.00      | 0.00 | 0.00 | 0.00      | 0.68  | 0.00   | 0.68    | 10.98   | 0.00    | 10.98      | 0.42       | 0.65             | 0.00             | 0.65                  |
| 1       | 0    | 1       | 0         | 0    | 0    | 0         | 0     | 0      | 0       | 1       | 0       | 1          | 0          |                  | 0                | 0                     |
| 29.45   | 0.00 | 29.45   | 0.00      | 0.00 | 0.00 | 0.00      | 7.30  | 0.00   | 7.30    | 22.15   | 0.00    | 22.15      | 0.19       | 2.91             | 0.00             | 2.91                  |
| 3       | 0    | 3       | 0         | 0    | 0    | 0         | 1     | 0      | 1       | 3       | 0       | 3          | 0          |                  | 0                | 0                     |
| 31.97   | 0.00 | 31.97   | 0.00      | 0.00 | 0.00 | 0.00      | 3.82  | 0.00   | 3.82    | 28.15   | 0.00    | 28.15      | 1.03       | 4.34             | 0.21             | 4.13                  |
| 4       | 0    | 4       | 0         | 0    | 0    | 0         | 0     | 0      | 0       | 3       | 0       | 3          | 0          |                  | 0                | 0                     |
| 198.40  | 0.00 | 198.40  | 0.00      | 0.00 | 0.00 | 0.00      | 20.11 | 0.00   | 20.11   | 178.29  | 0.00    | 178.29     | 9.54       | 28.86            | 0.21             | 28.65                 |
| 23      | 0    | 23      | 0         | 0    | 0    | 0         | 2     | 0      | 2       | 20      | 0       | 20         |            |                  | 0                | 0                     |
| 20.61   | 0.00 | 20.61   | 0.00      | 0.00 | 0.00 | 0.00      | 0.62  | 0.00   | 0.62    | 19.99   | 0.00    | 19.99      | 0.55       | 1.20             | 0.00             | 1.20                  |
| 2       | 0    | 2       | 0         | 0    | 0    | 0         | 0     | 0      | 0       | 2       | 0       | 2          | 0          |                  | 0                | 0                     |
| 334.49  | 0.00 | 334.49  | 0.00      | 0.00 | 0.00 | 0.00      | 11.85 | 0.00   | 11.85   | 322.64  | 0.00    | 322.64     | 9.25       | 28.83            | 0.00             | 28.83                 |
| 39      | 0    | 39      | 0         | 0    | 0    | 0         | 1     | 0      | 1       | 38      | 0       | 38         | 0          |                  | 0                | 0                     |
| 19.50   | 0.00 | 19.50   | 0.00      | 0.00 | 0.00 | 0.00      | 0.00  | 0.00   | 0.00    | 19.50   | 0.00    | 19.50      | 0.15       | 0.69             | 0.00             | 0.69                  |
| 2       | 0    | 2       | 0         | 0    | 0    | 0         | 0     | 0      | 0       | 2       | 0       | 2          | 0          |                  | 0                | 0                     |
| 2420.90 | 1.48 | 2419.42 | 0.19      | 0.00 | 0.19 | 342.65    | 0.18  | 342.47 | 2078.06 | 1.30    | 2076.76 | 165.88     | 197.21     | 7.79             | 189.42           | 0.00                  |
| 274     | 0    | 273     | 0         | 0    | 0    | 39        | 0     | 39     | 235     | 0       | 234     | 0          |            |                  | 0                | 0                     |
| 5.88    | 0.00 | 5.88    | 0.00      | 0.00 | 0.00 | 0.00      | 0.73  | 0.00   | 0.73    | 5.15    | 0.00    | 5.15       | 0.23       | 0.33             | 0.00             | 0.33                  |
| 1       | 0    | 1       | 0         | 0    | 0    | 0         | 0     | 0      | 0       | 1       | 0       | 1          | 0          |                  | 0                | 0                     |
| 2801.38 | 1.48 | 2799.90 | 0.19      | 0.00 | 0.19 | 355.85    | 0.18  | 355.67 | 2445.34 | 1.30    | 2444.04 | 176.06     | 228.26     | 7.79             | 220.47           | 0.00                  |
| 318     | 0    | 317     | 0         | 0    | 0    | 40        | 0     | 40     | 277     | 0       | 277     |            |            |                  | 0                | 0                     |
| 3654.32 | 6.55 | 3647.77 | 0.19      | 0.00 | 0.19 | 416.04    | 0.18  | 415.86 | 3238.09 | 6.37    | 3231.72 | 193.09     | 399.13     | 15.92            | 383.21           | 18.25                 |
| 412     | 1    | 412     | 0         | 0    | 0    | 47        | 0     | 47     | 365     | 0       | 364     |            |            |                  | 0                | 0                     |
| 5290.13 | 6.55 | 5283.58 | 0.19      | 0.00 | 0.19 | 430.67    | 0.18  | 430.49 | 4859.27 | 6.37    | 4852.90 | 201.07     | 500.47     | 16.05            | 484.42           | 18.25                 |
| 622     | 1    | 622     | 0         | 0    | 0    | 49        | 0     | 49     | 573     | 0       | 573     |            |            |                  | 0                | 0                     |

## (5) 制限林の種類別面積

| 市町村     | 保安林          |            |            |           |              | 砂防<br>指定地 | 自          |
|---------|--------------|------------|------------|-----------|--------------|-----------|------------|
|         | 水源<br>かん養    | 土砂<br>流出防止 | 土砂<br>崩壊防備 | その他       | 計            |           | 国          |
|         |              |            |            |           |              |           | 特別<br>保護地区 |
| 総 計     | (1, 191. 55) | (645. 30)  | (6. 61)    | (214. 65) | (1, 866. 37) | (82. 61)  | －          |
|         | 6, 795. 83   | 3, 113. 83 | 29. 26     | 402. 68   | 10, 149. 86  | 747. 29   |            |
| 東部農林事務所 | (586. 96)    | (415. 16)  | (5. 41)    | (133. 61) | (995. 45)    | (66. 06)  | －          |
|         | 3, 098. 74   | 2, 317. 84 | 22. 87     | 172. 27   | 5, 466. 03   | 474. 50   |            |
| 三島市     | (0. 42)      | (1. 23)    |            |           | (1. 23)      |           |            |
|         | 329. 96      | 215. 58    | 4. 15      |           | 549. 27      | 4. 04     |            |
| 沼津市     | (368. 47)    | (199. 87)  | (3. 92)    | (133. 61) | (617. 46)    | (44. 54)  |            |
|         | 947. 29      | 319. 04    | 8. 45      | 172. 27   | 1, 358. 64   | 251. 54   |            |
| 裾野市     | (137. 43)    | (46. 77)   |            |           | (179. 50)    | (4. 17)   |            |
|         | 799. 85      | 378. 18    |            |           | 1, 173. 33   | 80. 29    |            |
| 御殿場市    | (6. 87)      | (1. 49)    | (1. 49)    |           | (8. 36)      |           |            |
|         | 184. 36      | 24. 25     | 3. 74      |           | 210. 86      | 84. 35    |            |
| 清水町     |              |            |            |           |              |           |            |
|         |              | 0. 84      |            |           | 0. 84        |           |            |
| 長泉町     |              |            |            |           |              | 29. 83    |            |
|         |              |            |            |           |              |           |            |
| 小山町     | (73. 77)     | (165. 80)  |            |           | (188. 90)    | (17. 35)  |            |
|         | 837. 28      | 1, 379. 95 | 6. 53      |           | 2, 173. 09   | 24. 45    |            |
| 富士事務所   | (604. 59)    | (230. 14)  | (1. 20)    | (81. 04)  | (870. 92)    | (16. 55)  | －          |
|         | 3, 697. 09   | 795. 99    | 6. 39      | 230. 41   | 4, 683. 83   | 272. 79   |            |
| 富士市     | (312. 89)    | (216. 58)  |            | (26. 89)  | (516. 22)    | (4. 05)   |            |
|         | 1, 039. 56   | 404. 08    |            | 167. 28   | 1, 570. 78   | 105. 94   |            |
| 富士宮市    | (291. 70)    | (13. 56)   | (1. 20)    | (54. 15)  | (354. 70)    | (12. 50)  |            |
|         | 2, 657. 53   | 391. 91    | 6. 39      | 63. 13    | 3, 113. 05   | 166. 85   |            |

(注) 上段の ( ) 数字は、他の制限林と重複する面積で内数、ただし合計欄の上段の ( ) 数字は、重複する制限林部分の実面積で内数である。

## (附) 参考資料(富士)

(単位 面積 : ha)

| 然 公 園       |                      |                      |                      | 自然環境保<br>全法、県条<br>例による特<br>別地区 | 都市計画法<br>による風致<br>地区 | 文化財保護<br>法による史<br>跡名勝天然<br>記念物に係<br>る指定地 | 急傾斜地崩<br>壊危険区域 | 合計<br>(実面積計)            |
|-------------|----------------------|----------------------|----------------------|--------------------------------|----------------------|--|----------------|-------------------------|
| 第1種<br>特別地域 | 第2種<br>特別地域          | 第3種<br>特別地域          | 小計                   |                                |                      |  |                |                         |
| -           | (559.30)<br>1,151.92 | (411.09)<br>1,237.42 | (970.39)<br>2,389.34 | (592.91)<br>592.91             | (130.35)<br>346.62   | (0.93)<br>6.89                           | 1.73           | (1,872.56)<br>12,463.64 |
| -           | (218.03)<br>764.41   | (411.09)<br>1,233.20 | (629.12)<br>1,997.61 | (120.88)<br>120.88             | (130.35)<br>258.73   | 4.59                                     | 0.49           | (1,001.64)<br>7,382.61  |
|             |                      | (0.81)               | (0.81)               |                                |                      |  |                | (1.23)                  |
|             |                      | 0.81                 | 0.81                 |                                |                      | 4.59                                     |                | 557.90                  |
|             | (218.03)<br>764.41   | (232.78)<br>844.62   | (450.81)<br>1,609.03 |                                | (130.35)<br>258.73   |  | 0.49           | (623.65)<br>2,858.92    |
|             |                      | (170.63)             | (170.63)             |                                |                      |  |                | (179.50)                |
|             |                      | 290.35               | 290.35               |                                |                      |  |                | 1,369.17                |
|             |                      | (6.87)               | (6.87)               |                                |                      |  |                | (8.36)                  |
|             |                      | 97.42                | 97.42                |                                |                      |  |                | 385.76                  |
|             |                      |                      | -                    |                                |                      |  |                | 0.84                    |
|             |                      |                      | -                    |                                |                      |  |                | 29.83                   |
|             |                      |                      |                      | (120.88)                       |                      |  |                | (188.90)                |
|             |                      |                      | -                    | 120.88                         |                      |  |                | 2,180.19                |
| -           | (341.27)<br>387.51   | 4.22                 | (341.27)<br>391.73   | (472.03)<br>472.03             | 87.89                | (0.93)<br>2.30                           | 1.24           | (870.92)<br>5,081.03    |
|             |                      |                      |                      | (472.03)                       |                      |  |                | (516.22)                |
|             |                      |                      | -                    | 472.03                         |                      |  |                | 1,672.67                |
|             | (341.27)<br>387.51   |                      | (341.27)<br>391.73   |                                |                      | (0.93)                                   |                | (354.70)                |
|             |                      | 4.22                 |                      |                                | 87.89                | 2.30                                     | 1.24           | 3,408.36                |

## (6) 樹種別材積表

(単位 材積：千m<sup>3</sup>)

| 樹種<br>林種 |     | 総数     | スギ    | ヒノキ   | マツ  | カラマツ | その他<br>針葉樹 | クヌギ | その他<br>広葉樹 |
|----------|-----|--------|-------|-------|-----|------|------------|-----|------------|
| 総数       | 総 数 | 14,615 | 3,489 | 9,089 | 284 | 3    | 186        | 183 | 1,381      |
|          | 人工林 | 13,070 | 3,489 | 9,088 | 270 | 3    | 185        | 25  | 11         |
|          | 天然林 | 1,544  | 0     | 1     | 14  | 0    | 1          | 158 | 1,370      |
| 東部農林管内   | 総 数 | 6,538  | 1,494 | 3,864 | 248 | 0    | 11         | 120 | 801        |
|          | 人工林 | 5,617  | 1,493 | 3,863 | 234 | 0    | 10         | 11  | 4          |
|          | 天然林 | 922    | 0     | 1     | 14  | 0    | 1          | 109 | 797        |
| 富士農林管内   | 総 数 | 8,076  | 1,996 | 5,225 | 36  | 3    | 175        | 62  | 580        |
|          | 人工林 | 7,454  | 1,995 | 5,224 | 36  | 3    | 175        | 14  | 6          |
|          | 天然林 | 622    | 0     | 0     | 0   | 0    | 0          | 49  | 573        |

(資料) 森林計画課調べ

(注) 数値は、四捨五入のため計が一致しない場合がある。

## (7) 特定保安林の指定状況

該当なし

## (8) 荒廃地等の面積

(単位 面積：ha)

| 区 分    |      | 荒 廃 林 地 |       |      | 崩壊危険地  | 計      |
|--------|------|---------|-------|------|--------|--------|
|        |      | 崩壊地     | 地すべり地 | 小計   |        |        |
| 総 数    |      | 3.8     | 25.0  | 28.8 | 1504.8 | 1533.6 |
| 東部農林管内 | 管内 計 | 1.6     | —     | 1.6  | 675.3  | 676.9  |
|        | 三島市  | —       | —     | —    | 21.9   | 21.9   |
|        | 沼津市  | —       | —     | —    | 216.4  | 216.4  |
|        | 裾野市  | 0.6     | —     | 0.6  | 76.6   | 77.2   |
|        | 御殿場市 | —       | —     | —    | 33.6   | 33.6   |
|        | 清水町  | —       | —     | —    | 10.2   | 10.2   |
|        | 長泉町  | —       | —     | —    | 2.2    | 2.2    |
|        | 小山町  | 1.0     | —     | 1.0  | 314.4  | 315.4  |
| 富士農林管内 | 管内 計 | 2.2     | 25.0  | 27.2 | 829.5  | 856.7  |
|        | 富士市  | 0.2     | —     | 0.2  | 203.6  | 203.8  |
|        | 富士宮市 | 2.0     | 25.0  | 27.0 | 625.9  | 652.9  |

(資料) 森林保全課調べ

## (9) 森林の被害

| 種類             |      | 松くい虫 (m3) |     |     | 獣害等 (ha) |       |      | 火災 (ha) |      |      |
|----------------|------|-----------|-----|-----|----------|-------|------|---------|------|------|
| 年度             |      | R4        | R5  | R6  | R4       | R5    | R6   | R4      | R5   | R6   |
| 総 数            |      | 773       | 939 | 643 | 31.58    | 31.31 | 0.12 | 0.60    | 1.00 | 0.17 |
| 東部<br>農林<br>管内 | 管内 計 | 477       | 565 | 433 | 22.47    | 29.72 | 0.12 | 0.60    | －    | 0.01 |
|                | 三島市  | 10        | 8   | 7   | －        | －     | －    | －       | －    | －    |
|                | 沼津市  | 153       | 167 | 139 | －        | －     | －    | －       | －    | －    |
|                | 裾野市  | 95        | 203 | 130 | －        | －     | －    | －       | 1.00 | －    |
|                | 御殿場市 | 87        | 43  | 77  | 22.47    | 29.70 | －    | －       | －    | 0.01 |
|                | 清水町  | －         | －   | －   | －        | －     | －    | －       | －    | －    |
|                | 長泉町  | －         | 12  | 3   | －        | －     | －    | －       | －    | －    |
|                | 小山町  | 132       | 132 | 77  | －        | 0.02  | －    | －       | －    | －    |
| 富士<br>農林<br>管内 | 管内 計 | 296       | 374 | 210 | 9.11     | 1.59  | －    | －       | －    | 0.16 |
|                | 富士市  | 284       | 359 | 194 | 2.79     | 1.59  | －    | －       | －    | －    |
|                | 富士宮市 | 12        | 15  | 16  | 6.32     | －     | －    | －       | －    | 0.16 |

(資料) 森林整備課調べ

(注) 数値は、四捨五入により計が一致しない場合がある。

## (10) 防火線等の整備状況

該当なし

## 3 林業の動向

## (1) 保有山林面積規模別林家数

## ア 保有山林規模別林家数

(単位 戸数：戸)

| 区分     |      | 総数    | 1～5ha<br>未満 | 5～10ha<br>未満 | 10～50ha<br>未満 | 50ha 以上 |
|--------|------|-------|-------------|--------------|---------------|---------|
| 総 数    |      | 3,132 | 2,481       | 353          | 252           | 46      |
| 東部農林管内 | 管内 計 | 1,874 | 1,465       | 230          | 153           | 26      |
|        | 三島市  | 164   | 128         | 24           | 10            | 2       |
|        | 沼津市  | 460   | 322         | 75           | 55            | 8       |
|        | 裾野市  | 439   | 331         | 60           | 39            | 9       |
|        | 御殿場市 | 400   | 330         | 38           | 27            | 5       |
|        | 清水町  | 11    | 11          | 0            | 0             | 0       |
|        | 長泉町  | 69    | 65          | 2            | 1             | 1       |
|        | 小山町  | 331   | 278         | 31           | 21            | 1       |
| 富士農林管内 | 管内 計 | 1,258 | 1,016       | 123          | 99            | 20      |
|        | 富士市  | 552   | 444         | 52           | 44            | 12      |
|        | 富士宮市 | 706   | 572         | 71           | 55            | 8       |

(資料) 2020 年農林業センサス確定値VI林家 (農林水産省)

## イ 保有山林規模別林業経営体数

(単位：経営体数)

| 区分     |      | 総数  | 保有山林<br>なし | 1～5ha<br>未満 | 5～10ha<br>未満 | 10～50ha<br>未満 | 50ha<br>以上 |
|--------|------|-----|------------|-------------|--------------|---------------|------------|
| 総 数    |      | 184 | 14         | 35          | 36           | 63            | 36         |
| 東部農林管内 | 管内 計 | 102 | 7          | 18          | 21           | 33            | 23         |
|        | 三島市  | 5   | 0          | 0           | 3            | 1             | 1          |
|        | 沼津市  | 4   | 2          | 1           | 0            | 1             | 0          |
|        | 裾野市  | 26  | 1          | 6           | 8            | 8             | 3          |
|        | 御殿場市 | 36  | 2          | 7           | 6            | 10            | 11         |
|        | 清水町  | 0   | 0          | 0           | 0            | 0             | 0          |
|        | 長泉町  | 3   | 0          | 0           | 1            | 1             | 1          |
|        | 小山町  | 28  | 2          | 4           | 3            | 12            | 7          |
| 富士農林管内 | 管内 計 | 82  | 7          | 17          | 15           | 30            | 13         |
|        | 富士市  | 45  | 5          | 9           | 6            | 20            | 5          |
|        | 富士宮市 | 37  | 2          | 8           | 9            | 10            | 8          |

(資料) 2020 年農林業センサス確定値V 林業経営体 (農林水産省)



## (2) 森林経営計画の認定状況

(単位 件数：件 面積：ha)

| 区分                         |         | 総 数 |        | 公有林面積 |       | 私有林面積 |        |
|----------------------------|---------|-----|--------|-------|-------|-------|--------|
|                            |         | 件数  | 面 積    | 件数    | 面 積   | 件数    | 面 積    |
| 総 数                        |         | 74  | 15,205 | 12    | 3,441 | 62    | 11,764 |
| 東<br>部<br>農<br>林<br>管<br>内 | 管内 計    | 23  | 5,047  | 2     | 172   | 21    | 4,874  |
|                            | 知事認定 計  | —   | —      | —     | —     | —     | —      |
|                            | 市町村認定 計 | 23  | 5,047  | 2     | 172   | 21    | 4,874  |
|                            | 三島市     | 4   | 675    | —     | —     | 4     | 675    |
|                            | 沼津市     | 2   | 650    | 1     | 42    | 1     | 608    |
|                            | 裾野市     | 10  | 2,643  | 1     | 130   | 1     | 2,513  |
|                            | 御殿場市    | 1   | 39     | —     | —     | 1     | 39     |
|                            | 清水町     | —   | —      | —     | —     | —     | —      |
|                            | 長泉町     | —   | —      | —     | —     | —     | —      |
|                            | 小山町     | 6   | 1,040  | —     | —     | 6     | 1,040  |
| 富<br>士<br>農<br>林<br>管<br>内 | 管内 計    | 51  | 10,158 | 10    | 3,269 | 41    | 6,889  |
|                            | 知事認定 計  | —   | —      | —     | —     | —     | —      |
|                            | 市町村認定 計 | 51  | 10,158 | 10    | 3,269 | 41    | 6,889  |
|                            | 富士市     | 27  | 4,946  | 7     | 1,541 | 20    | 3,423  |
|                            | 富士宮市    | 24  | 5,194  | 3     | 1,728 | 21    | 3,466  |

(資料) 令和7年3月31日現在：森林計画課調べ

(注) 1 令和6年度末時点で有効な計画の(市町長・知事)の件数・面積

2 公有林面積と私有林面積の合計件数は延べ数となるため、総数の件数と一致しないことがある。

3 面積は、四捨五入により計が一致しない場合がある。

## (3) 経営管理権及び経営管理実施権の設定状況

(単位 件数：件 面積：ha)

| 区分     |      | 経営管理権 |        | 経営管理実施権 |        |
|--------|------|-------|--------|---------|--------|
|        |      | 件数    | 面 積    | 件数      | 面 積    |
| 総 数    |      | 91    | 418.67 | 14      | 318.52 |
| 東部農林管内 | 管内 計 | 72    | 95.79  | 1       | 32.62  |
|        | 三島市  | 7     | 36.09  | —       | —      |
|        | 沼津市  | 7     | 4.77   | —       | —      |
|        | 裾野市  | —     | —      | —       | —      |
|        | 御殿場市 | 1     | 32.62  | 1       | 32.62  |
|        | 清水町  | 2     | 0.61   | —       | —      |
|        | 長泉町  | 28    | 6.53   | —       | —      |
|        | 小山町  | 27    | 15.17  | —       | —      |
| 富士農林管内 | 管内 計 | 19    | 322.88 | 13      | 285.90 |
|        | 富士市  | 16    | 316.89 | 13      | 285.90 |
|        | 富士宮市 | 3     | 5.99   | —       | —      |

(資料) 令和7年3月31日現在：森林計画課調べ

## (4) 森林組合及び生産森林組合の現況

## ア 構成

(単位 員数：人 金額：千円 面積：ha)

| 市町別  |        | 組合名  | 組合員数 | 職員数   | 出資金<br>総額 | 組合員所有<br>(又は組合経営)<br>森林面積 | 備考     |  |
|------|--------|------|------|-------|-----------|---------------------------|--------|--|
| 森林組合 | 総 数    |      | 6 組合 | 4,483 | 42        | 105,179                   | 18,953 |  |
|      | 東部農林管内 | 管内 計 | 4 組合 | －     | －         | －                         | －      |  |
|      |        | 沼津市  | 戸田   | －     | －         | －                         | －      |  |
|      |        |      | 愛鷹山  | －     | －         | －                         | －      |  |
|      |        | 裾野市  | 裾野市  | －     | －         | －                         | －      |  |
|      |        | 御殿場市 | 御殿場市 | －     | －         | －                         | －      |  |
|      | 富士農林管内 | 管内 計 | 2 組合 | －     | －         | －                         | －      |  |
|      |        | 富士市  | 富士市  | －     | －         | －                         | －      |  |
|      |        | 富士宮市 | 富士   | －     | －         | －                         | －      |  |
|      | 生産森林組合 |      | 0 組合 | －     | －         | －                         | －      |  |

(資料) 林業振興課調べ (令和5事業年度)

## イ 事業内容及び活動状況等

| 市町別  |        |      | 組合名  | 素材生産量<br>(m3) | 山行苗木<br>(千本) | 新植<br>(ha) | 保育<br>(ha) | 貸付残高<br>(千円) |
|------|--------|------|------|---------------|--------------|------------|------------|--------------|
| 森林組合 | 総 数    |      | 6 組合 | 43,484        | 29           | 37         | 710        | 0            |
|      | 東部農林管内 | 管内 計 | 4 組合 | -             | -            | -          | -          | -            |
|      |        | 沼津市  | 愛鷹山  | -             | -            | -          | -          | -            |
|      |        |      | 戸田   | -             | -            | -          | -          | -            |
|      |        | 裾野市  | 裾野市  | -             | -            | -          | -          | -            |
|      |        | 御殿場市 | 御殿場市 | -             | -            | -          | -          | -            |
|      | 富士農林管内 | 管内 計 | 2 組合 | -             | -            | -          | -          | -            |
|      |        | 富士市  | 富士市  | -             | -            | -          | -          | -            |
|      |        | 富士宮市 | 富士   | -             | -            | -          | -          | -            |
|      | 生産森林組合 |      |      | 0 組合          | -            | -          | -          | -            |

(資料) 林業振興課調べ (令和5事業年度)

## (5) 林業事業体等の現況

(単位：事業体数)

| 区分                         |      | 林業<br>経営体 | 素材<br>生産業 | 木材市場<br>(素材) | 木材・<br>木製品<br>製造業 | その他<br>(きのこ<br>生産者<br>数) |
|----------------------------|------|-----------|-----------|--------------|-------------------|--------------------------|
| 総 数                        |      | 184       | 37        | 1            | 37                | 30                       |
| 東<br>部<br>農<br>林<br>管<br>内 | 管内 計 | 102       | 20        | －            | 15                | 21                       |
|                            | 三島市  | 5         | 1         | －            | 2                 | 6                        |
|                            | 沼津市  | 4         | 3         | －            | 6                 | －                        |
|                            | 裾野市  | 26        | 3         | －            | 2                 | 13                       |
|                            | 御殿場市 | 36        | 7         | －            | 5                 | 1                        |
|                            | 清水町  | 0         | 0         | －            | －                 | －                        |
|                            | 長泉町  | 3         | 1         | －            | －                 | －                        |
|                            | 小山町  | 28        | 5         | －            | －                 | 1                        |
| 富<br>士<br>農<br>林<br>管<br>内 | 管内 計 | 82        | 17        | 1            | 22                | 9                        |
|                            | 富士市  | 45        | 6         | 1            | 18                | 9                        |
|                            | 富士宮市 | 37        | 11        | －            | 4                 | －                        |

(資料) 林業経営体：2020 年農林業センサス  
 素材生産業、木材市場（素材）：令和 6 年木材動態調査 林業振興課調べ  
 木材・木製品製造業：2023 年経済構造実態調査  
 その他（きのこ生産者数）：令和 6 年特用林産物生産統計調査

## (6) 林業労働力の概況

(単位 人数：人 割合：%)

| 区分                         |      | 就業者数(15歳以上) |            |              | 林業専門<br>労働者数<br>(年間150日以上) | 備 考 |
|----------------------------|------|-------------|------------|--------------|----------------------------|-----|
|                            |      | 総 数         | 林業就業者<br>数 | 林業就業者<br>の割合 |                            |     |
| 総 数                        |      | 437,329     | 348        | 0.08         | 64                         |     |
| 東<br>部<br>農<br>林<br>管<br>内 | 管内 計 | 253,658     | 176        | 0.07         | 33                         |     |
|                            | 三島市  | 52,187      | 19         | 0.04         | —                          |     |
|                            | 沼津市  | 84,392      | 37         | 0.04         | 5                          |     |
|                            | 裾野市  | 25,520      | 29         | 0.11         | 8                          |     |
|                            | 御殿場市 | 43,736      | 60         | 0.14         | 7                          |     |
|                            | 清水町  | 16,305      | 5          | 0.03         | —                          |     |
|                            | 長泉町  | 21,100      | 9          | 0.04         | 5                          |     |
|                            | 小山町  | 10,418      | 17         | 0.16         | 8                          |     |
| 富<br>士<br>農<br>林<br>管<br>内 | 管内 計 | 183,671     | 172        | 0.09         | 31                         |     |
|                            | 富士市  | 119,948     | 95         | 0.08         | 3                          |     |
|                            | 富士宮市 | 63,723      | 77         | 0.12         | 28                         |     |

(資料) 就業者数(15歳以上)：令和2年国勢調査報告  
 林業専門労働者数：2020年農林業センサス

## (7) 林業機械化の概況

(単位 台数：台)

| 区分                         |      | 集材機 | プロセッサ | ハーベスタ | フォワーダ | タワーヤーダ | スイングヤーダ | グラップルソー | スキッダ |
|----------------------------|------|-----|-------|-------|-------|--------|---------|---------|------|
| 総 数                        |      | 5   | 12    | 22    | 56    | 1      | 5       | 23      | 3    |
| 東<br>部<br>農<br>林<br>管<br>内 | 管内 計 | 3   | 7     | 5     | 18    | 1      | 3       | 7       | 2    |
|                            | 三島市  | -   | -     | -     | -     | -      | -       | -       | -    |
|                            | 沼津市  | 1   | 2     | 1     | 4     | 1      | 1       | -       | 1    |
|                            | 裾野市  | -   | 2     | -     | 2     | -      | 1       | -       | 1    |
|                            | 御殿場市 | -   | 2     | 2     | 7     | -      | -       | -       | -    |
|                            | 清水町  | -   | -     | -     | -     | -      | -       | -       | -    |
|                            | 長泉町  | -   | -     | 1     | 2     | -      | -       | 2       | -    |
|                            | 小山町  | 2   | 1     | 1     | 3     | -      | 1       | 5       | -    |
| 富<br>士<br>農<br>林<br>管<br>内 | 管内 計 | 2   | 5     | 17    | 38    | -      | 2       | 16      | 1    |
|                            | 富士市  | 1   | 2     | 7     | 19    | -      | 1       | 4       | 1    |
|                            | 富士宮市 | 1   | 3     | 10    | 19    | -      | 1       | 12      | -    |

(資料) 令和6年度林業機械の保有状況調査(林業振興課調べ)

## (8) 作業路網等整備の概況

(単位 延長：m)

| 区分     |      | 林道      | 森林作業道<br>(幅員 2.5m以上) | 備考 |
|--------|------|---------|----------------------|----|
| 総 数    |      | 432,059 | 1,563,518            |    |
| 東部農林管内 | 管内 計 | 179,948 | 498,101              |    |
|        | 三島市  | 17,041  | 51,983               |    |
|        | 沼津市  | 41,494  | 82,777               |    |
|        | 裾野市  | 56,351  | 136,289              |    |
|        | 御殿場市 | 23,121  | 84,373               |    |
|        | 清水町  | —       | —                    |    |
|        | 長泉町  | 6,355   | 25,580               |    |
|        | 小山町  | 35,586  | 117,099              |    |
| 富士農林管内 | 管内 計 | 252,111 | 1,065,417            |    |
|        | 富士市  | 162,800 | 469,862              |    |
|        | 富士宮市 | 89,311  | 595,555              |    |

(資料) 森林整備課調べ (令和6年度末)

## 4 前期計画の実行状況 (後期計画期間：令和3年4月1日～令和8年3月31日)

## (1) 間伐立木材積その他の伐採立木材積

(単位 材積：千m<sup>3</sup> 実行歩合：%)

| 区分  | 伐採立木材積 |     |     |     |     |     |      |      |      |
|-----|--------|-----|-----|-----|-----|-----|------|------|------|
|     | 計画     |     |     | 実行  |     |     | 実行歩合 |      |      |
|     | 主伐     | 間伐  | 総数  | 主伐  | 間伐  | 総数  | 主伐   | 間伐   | 総数   |
| 総数  | 450    | 481 | 931 | 515 | 476 | 992 | 104% | 99%  | 106% |
| 針葉樹 | 423    | 479 | 902 | 485 | 474 | 959 | 115% | 99%  | 106% |
| 広葉樹 | 27     | 2   | 29  | 31  | 2   | 33  | 115% | 100% | 114% |

(資料) 主伐：森林計画課調べ

間伐：森林整備課調べ

(注) 実行欄の数値は、令和3～6年度の4年間の実績に令和7年度の見込量を合算して算出した値である。

## (2) 間伐面積

(単位 面積：ha 実行歩合：%)

| 計 画    | 実 行   | 実行歩合 |
|--------|-------|------|
| 11,000 | 9,746 | 89   |

(資料) 森林整備課調べ

(注) 実行欄の数値は、令和3～6年度の4年間の実績に令和7年度の見込量を合算して算出した値である。

## (3) 人工造林及び天然更新別面積

(単位 面積：ha 実行歩合：%)

| 総数    |     |      | 人工造林  |     |      | 天然更新 |    |      |
|-------|-----|------|-------|-----|------|------|----|------|
| 計画    | 実行  | 実行歩合 | 計画    | 実行  | 実行歩合 | 計画   | 実行 | 実行歩合 |
| 1,490 | 243 | 16   | 1,304 | 240 | 18   | 186  | 3  | 2    |

(資料) 人工造林：森林整備課調べ

天然更新：森林計画課調べ

(注) 実行欄の数値は、令和3～6年度の4年間の実績に令和7年度の見込量を合算して算出した値である。



## (4) 林道の開設及び拡張の数量

(単位 延長：km 箇所数：箇所 実行割合：%)

| 区分     |             | 開設延長 |     |      | 拡張箇所数・延長  |       |      |      |
|--------|-------------|------|-----|------|-----------|-------|------|------|
|        |             | 計画   | 実行  | 実行歩合 | 改良/<br>舗装 | 計画    | 実行   | 実行歩合 |
| 総数     | 基幹路網        | 17.5 | 7.0 | 40%  | 改良        | 120.0 | 36.0 | 30%  |
|        |             |      |     |      | 舗装        | 27.0  | 3.7  | 14%  |
|        | うち<br>林業専用道 | —    | —   | —    | 改良        | —     | —    | —    |
|        |             |      |     |      | 舗装        | —     | —    | —    |
| 東部農林管内 | 基幹路網        | 14.3 | 5.5 | 38%  | 改良        | 74.0  | 29.0 | 39%  |
|        |             |      |     |      | 舗装        | 9.2   | 0    | 0%   |
|        | うち<br>林業専用道 | —    | —   | —    | 改良        | —     | —    | —    |
|        |             |      |     |      | 舗装        | —     | —    | —    |
| 富士農林管内 | 基幹路網        | 3.2  | 1.5 | 47%  | 改良        | 46.0  | 7.0  | 15%  |
|        |             |      |     |      | 舗装        | 17.8  | 3.7  | 21%  |
|        | うち<br>林業専用道 | —    | —   | —    | 改良        | —     | —    | —    |
|        |             |      |     |      | 舗装        | —     | —    | —    |

(資料) 森林整備課調べ

(注) 実行欄の数値は令和3～令和6年度の4年間の実績に令和7年度の見込量を合算して算出した値である。

## (5) 保安林の整備及び治山事業に関する数量

## ア 保安林の種類別の面積

(単位 面積：ha 実行割合：%)

| 保安林の種類 | 指定  |     |      | 解除 |    |      |
|--------|-----|-----|------|----|----|------|
|        | 計画  | 実行  | 実行歩合 | 計画 | 実行 | 実行歩合 |
| 総 数    | 464 | 513 | 111% | 16 | 4  | 25%  |
| 水源かん養  | 300 | 442 | 147% | 12 | 1  | 8%   |
| 土砂流出防備 | 64  | 72  | 113% | 4  | 3  | 75%  |
| 土砂崩壊防備 | 6   | 0   | 0%   | 0  | 0  | 0%   |
| 飛砂防備   | 0   | 0   | 0%   | 0  | 0  | 0%   |
| 潮害防備   | 0   | 0   | 0%   | 0  | 0  | 0%   |
| 干害防備   | 0   | 0   | 0%   | 0  | 0  | 0%   |
| 保 健    | 94  | 0   | 0%   | 0  | 0  | 0%   |

(資料) 森林保全課調べ

(注) 実行欄の数値は、令和3～6年度の4年間の実績に令和7年度の見込量を合算して算出した値である。

## イ 保安施設地区の面積

該当なし

## ウ 治山事業の数量

(単位 地区数：地区 実行歩合：%)

| 種類   | 治山事業施行地区数 |    |      |
|------|-----------|----|------|
|      | 計画        | 実行 | 実行歩合 |
| 保全施設 | 38        | 15 | 39%  |

(資料) 森林保全課調べ

(注) 実行欄の数値は、令和3～6年度の4年間の実績に令和7年度の見込量を合算して算出した値である。

## (6) 要整備森林の森林施業の区分別面積

該当なし

## 5 林地の異動状況（森林計画の対象森林）

## (1) 森林より森林以外への異動

(単位 面積：ha)

| 農用地  | ゴルフ場等<br>レジャー施<br>設用地 | 住宅、別荘、<br>工場等の敷地<br>及びその附帯<br>地 | 採石採土地 | その他    | 合計    |
|------|-----------------------|---------------------------------|-------|--------|-------|
| 5.73 | 84.86                 | 122.16                          | 1.84  | 486.01 | 700.6 |

(注) 1 面積は、前計画の前半5年間（令和3年から令和7年）の異動面積である。

2 農用地は、田、畑、樹園地とする。

3 その他には、地域森林計画対象森林から対象外森林への異動を含む。

## (2) 森林以外より森林への異動

(単位 面積：ha)

| 原野 | 農用地 | その他    | 合計     |
|----|-----|--------|--------|
| 0  | 0   | 392.27 | 392.27 |

(注) 1 面積は、前計画の前半5年間（令和3年から令和7年）の異動面積である。

2 農用地は、田、畑、樹園地とする。

## 6 森林資源の推移

### (1) 分期別伐採立木材積等

(単位 材積：千 m<sup>3</sup>、面積：ha、延長：km)

| 分期                         |    |     | I      | Ⅱ      | Ⅲ      | Ⅳ      | V      | Ⅵ      | Ⅶ      | Ⅷ      |
|----------------------------|----|-----|--------|--------|--------|--------|--------|--------|--------|--------|
| 伐<br>採<br>立<br>木<br>材<br>積 | 總數 | 總數  | 1, 072 | 1, 534 | 1, 906 | 1, 930 | 2, 010 | 2, 081 | 2, 130 | 2, 200 |
|                            |    | 針葉樹 | 1, 037 | 1, 471 | 1, 821 | 1, 820 | 1, 820 | 1, 900 | 2, 019 | 2, 079 |
|                            |    | 広葉樹 | 35     | 63     | 85     | 110    | 110    | 111    | 111    | 121    |
|                            | 主伐 | 總數  | 549    | 1, 018 | 1, 388 | 1, 870 | 1, 940 | 1, 980 | 2, 000 | 2, 020 |
|                            |    | 針葉樹 | 516    | 957    | 1, 305 | 1, 760 | 1, 830 | 1, 870 | 1, 890 | 1, 900 |
|                            |    | 広葉樹 | 33     | 61     | 83     | 110    | 110    | 110    | 110    | 120    |
|                            | 間伐 | 總數  | 523    | 516    | 518    | 60     | 70     | 101    | 130    | 180    |
|                            |    | 針葉樹 | 521    | 514    | 516    | 60     | 70     | 100    | 129    | 179    |
|                            |    | 広葉樹 | 2      | 2      | 2      | 0      | 0      | 1      | 1      | 1      |
| 造林面積                       |    | 總數  | 1, 830 | 3, 398 | 4, 631 | 4, 631 | 4, 631 | 4, 631 | 4, 631 | 4, 631 |
|                            |    | 針葉樹 | 1, 574 | 3, 142 | 4, 375 | 4, 375 | 4, 375 | 4, 375 | 4, 375 | 4, 375 |
|                            |    | 広葉樹 | 256    | 256    | 256    | 256    | 256    | 256    | 256    | 256    |
| 林道開設延長                     |    |     | 16. 5  | 20. 7  | -      | -      | -      | -      | -      | -      |

(注) 本計画樹立の翌年度(令和8年度)から5年間を第Ⅰ分期、次の5年間を第Ⅱ分期とし、以下同様である。

## (2) 分期別期首森林資源表

| 区 分    |     |       | 面      |        |        |        |        |
|--------|-----|-------|--------|--------|--------|--------|--------|
|        |     |       | 総数     | 1・2 齡級 | 3・4 齡級 | 5・6 齡級 | 7・8 齡級 |
| I 分期   | 総数  |       | 53,460 | 434    | 206    | 478    | 456    |
|        | 人工林 | 総数    | 39,756 | 406    | 199    | 475    | 419    |
|        |     | 育成単層林 | 39,655 | 402    | 194    | 468    | 392    |
|        |     | 育成複層林 | 101    | 3      | 5      | 7      | 28     |
|        | 天然林 | 総数    | 13,704 | 28     | 7      | 3      | 36     |
|        |     | 育成単層林 | 1      | 0      | 0      | 0      | 0      |
|        |     | 育成複層林 | 1,484  | 21     | 3      | 2      | 13     |
|        |     | 天然生林  | 12,219 | 7      | 4      | 1      | 23     |
|        |     |       |        |        |        |        |        |
| II 分期  | 総数  |       | 53,460 | 2,067  | 256    | 333    | 482    |
|        | 人工林 | 総数    | 39,756 | 1,787  | 249    | 328    | 459    |
|        |     | 育成単層林 | 39,647 | 1,782  | 244    | 323    | 439    |
|        |     | 育成複層林 | 109    | 5      | 6      | 5      | 20     |
|        | 天然林 | 総数    | 13,704 | 281    | 7      | 5      | 23     |
|        |     | 育成単層林 | 3      | 2      | 0      | 0      | 0      |
|        |     | 育成複層林 | 1,596  | 160    | 2      | 4      | 10     |
|        |     | 天然生林  | 12,105 | 119    | 5      | 2      | 13     |
|        |     |       |        |        |        |        |        |
| III 分期 | 総数  |       | 53,461 | 5,228  | 434    | 206    | 478    |
|        | 人工林 | 総数    | 39,757 | 4,716  | 406    | 199    | 475    |
|        |     | 育成単層林 | 39,635 | 4,707  | 402    | 194    | 468    |
|        |     | 育成複層林 | 122    | 9      | 3      | 5      | 7      |
|        | 天然林 | 総数    | 13,704 | 512    | 28     | 7      | 3      |
|        |     | 育成単層林 | 5      | 4      | 0      | 0      | 0      |
|        |     | 育成複層林 | 1,708  | 280    | 21     | 3      | 2      |
|        |     | 天然生林  | 11,991 | 228    | 7      | 4      | 1      |
|        |     |       |        |        |        |        |        |
| IV 分期  | 総数  |       | 53,461 | 8,029  | 2,067  | 256    | 333    |
|        | 人工林 | 総数    | 39,757 | 7,517  | 1,787  | 249    | 328    |
|        |     | 育成単層林 | 39,615 | 7,502  | 1,782  | 244    | 323    |
|        |     | 育成複層林 | 142    | 15     | 5      | 6      | 5      |
|        | 天然林 | 総数    | 13,704 | 512    | 281    | 7      | 5      |
|        |     | 育成単層林 | 7      | 4      | 2      | 0      | 0      |
|        |     | 育成複層林 | 1,820  | 280    | 160    | 2      | 4      |
|        |     | 天然生林  | 11,877 | 228    | 119    | 5      | 1      |
|        |     |       |        |        |        |        |        |

(単位 面積：ha、材積：千 m3)

| 積       |          |          |          |          |          |         | 材積     |
|---------|----------|----------|----------|----------|----------|---------|--------|
| 9・10 齡級 | 11・12 齡級 | 13・14 齡級 | 15・16 齡級 | 17・18 齡級 | 19・20 齡級 | 21 齡級以上 |        |
| 2,164   | 4,474    | 19,037   | 17,655   | 5,720    | 1,708    | 1,129   | 14,599 |
| 1,408   | 3,880    | 15,788   | 11,781   | 3,960    | 958      | 481     | 13,053 |
| 1,402   | 3,880    | 15,759   | 11,766   | 3,958    | 954      | 479     | 13,028 |
| 5       | 0        | 30       | 16       | 2        | 4        | 2       | 25     |
| 756     | 594      | 3,249    | 5,874    | 1,760    | 749      | 648     | 1,545  |
| 0       | 0        | 0        | 0        | 0        | 0        | 0       | 0      |
| 49      | 124      | 541      | 683      | 44       | 5        | 0       | 155    |
| 707     | 470      | 2,708    | 5,191    | 1,716    | 744      | 648     | 1,390  |
| 1,498   | 1,978    | 10,862   | 22,519   | 8,560    | 3,182    | 1,722   | 15,137 |
| 921     | 1,625    | 9,536    | 16,639   | 5,365    | 2,060    | 787     | 13,536 |
| 909     | 1,621    | 9,533    | 16,608   | 5,350    | 2,055    | 785     | 13,507 |
| 12      | 4        | 3        | 31       | 15       | 6        | 2       | 30     |
| 577     | 353      | 1,326    | 5,879    | 3,195    | 1,122    | 935     | 1,600  |
| 0       | 0        | 0        | 0        | 0        | 0        | 0       | 0      |
| 23      | 82       | 211      | 909      | 183      | 13       | 0       | 161    |
| 554     | 271      | 1,115    | 4,970    | 3,012    | 1,110    | 935     | 1,439  |
| 454     | 1,987    | 3,971    | 16,962   | 15,972   | 5,161    | 2,606   | 14,968 |
| 419     | 1,259    | 3,399    | 13,836   | 10,319   | 3,467    | 1,261   | 13,313 |
| 392     | 1,254    | 3,399    | 13,806   | 10,297   | 3,462    | 1,254   | 13,278 |
| 28      | 5        | 0        | 30       | 22       | 6        | 7       | 35     |
| 35      | 728      | 571      | 3,127    | 5,654    | 1,694    | 1,346   | 1,655  |
| 0       | 0        | 0        | 0        | 0        | 0        | 0       | 0      |
| 12      | 47       | 119      | 520      | 656      | 42       | 5       | 169    |
| 22      | 681      | 452      | 2,607    | 4,997    | 1,652    | 1,341   | 1,486  |
| 481     | 1,308    | 1,634    | 8,866    | 18,898   | 7,343    | 4,245   | 14,100 |
| 459     | 753      | 1,294    | 7,591    | 13,243   | 4,270    | 2,266   | 12,390 |
| 439     | 741      | 1,290    | 7,587    | 13,200   | 4,250    | 2,256   | 12,347 |
| 20      | 12       | 4        | 3        | 43       | 20       | 10      | 43     |
| 22      | 555      | 340      | 1,276    | 5,655    | 3,073    | 1,979   | 1,710  |
| 0       | 0        | 0        | 0        | 0        | 0        | 0       | 0      |
| 9       | 22       | 79       | 203      | 874      | 176      | 13      | 178    |
| 13      | 533      | 261      | 1,073    | 4,781    | 2,897    | 1,966   | 1,532  |

| 区 分     |     |       | 面      |        |        |        |        |
|---------|-----|-------|--------|--------|--------|--------|--------|
|         |     |       | 総数     | 1・2 齢級 | 3・4 齢級 | 5・6 齢級 | 7・8 齢級 |
| V 分期    | 総数  |       | 53,461 | 9,262  | 5,228  | 434    | 206    |
|         | 人工林 | 総数    | 39,757 | 8,750  | 4,716  | 406    | 199    |
|         |     | 育成単層林 | 39,595 | 8,732  | 4,707  | 402    | 194    |
|         |     | 育成複層林 | 162    | 18     | 9      | 3      | 5      |
|         | 天然林 | 総数    | 13,704 | 512    | 512    | 28     | 7      |
|         |     | 育成単層林 | 9      | 4      | 4      | 0      | 0      |
|         |     | 育成複層林 | 1,932  | 280    | 280    | 21     | 3      |
|         |     | 天然生林  | 11,763 | 228    | 228    | 7      | 4      |
| VI 分期   | 総数  |       | 53,462 | 9,262  | 8,029  | 2,067  | 256    |
|         | 人工林 | 総数    | 39,758 | 8,750  | 7,517  | 1,787  | 249    |
|         |     | 育成単層林 | 39,575 | 8,732  | 7,502  | 1,782  | 244    |
|         |     | 育成複層林 | 183    | 18     | 15     | 5      | 6      |
|         | 天然林 | 総数    | 13,704 | 512    | 512    | 281    | 7      |
|         |     | 育成単層林 | 11     | 4      | 4      | 2      | 0      |
|         |     | 育成複層林 | 2,044  | 280    | 280    | 160    | 2      |
|         |     | 天然生林  | 11,649 | 228    | 228    | 119    | 4      |
| VII 分期  | 総数  |       | 53,462 | 9,262  | 9,262  | 5,228  | 433    |
|         | 人工林 | 総数    | 39,758 | 8,750  | 8,750  | 4,716  | 406    |
|         |     | 育成単層林 | 39,555 | 8,732  | 8,732  | 4,707  | 402    |
|         |     | 育成複層林 | 203    | 18     | 18     | 9      | 3      |
|         | 天然林 | 総数    | 13,704 | 512    | 512    | 512    | 28     |
|         |     | 育成単層林 | 13     | 4      | 4      | 4      | 0      |
|         |     | 育成複層林 | 2,156  | 280    | 280    | 280    | 21     |
|         |     | 天然生林  | 11,535 | 228    | 228    | 228    | 6      |
| VIII 分期 | 総数  |       | 53,462 | 9,262  | 9,262  | 8,029  | 2,061  |
|         | 人工林 | 総数    | 39,758 | 8,750  | 8,750  | 7,517  | 1,787  |
|         |     | 育成単層林 | 39,535 | 8,732  | 8,732  | 7,502  | 1,782  |
|         |     | 育成複層林 | 223    | 18     | 18     | 15     | 5      |
|         | 天然林 | 総数    | 13,704 | 512    | 512    | 512    | 275    |
|         |     | 育成単層林 | 15     | 4      | 4      | 4      | 2      |
|         |     | 育成複層林 | 2,268  | 280    | 280    | 280    | 156    |
|         |     | 天然生林  | 11,421 | 228    | 228    | 228    | 117    |

- (注) 1 本表は、森林資源の推移を示す表である。  
 2 本表には、竹林や無立木地等は含まれていない。

(単位 面積：ha、材積：千 m3)

| 積       |          |          |          |          |          |         | 材積     |
|---------|----------|----------|----------|----------|----------|---------|--------|
| 9・10 齢級 | 11・12 齢級 | 13・14 齢級 | 15・16 齢級 | 17・18 齢級 | 19・20 齢級 | 21 齢級以上 |        |
| 478     | 369      | 1,635    | 3,070    | 13,266   | 13,085   | 6,429   | 13,069 |
| 475     | 335      | 935      | 2,521    | 10,261   | 7,652    | 3,507   | 11,306 |
| 468     | 307      | 930      | 2,521    | 10,223   | 7,621    | 3,490   | 11,256 |
| 7       | 28       | 5        | 0        | 39       | 31       | 17      | 51     |
| 3       | 34       | 699      | 549      | 3,005    | 5,434    | 2,922   | 1,763  |
| 0       | 0        | 0        | 0        | 0        | 0        | 0       | 0      |
| 2       | 12       | 45       | 114      | 499      | 630      | 45      | 190    |
| 1       | 21       | 654      | 435      | 2,506    | 4,803    | 2,877   | 1,573  |
| 333     | 386      | 1,068    | 1,240    | 6,577    | 14,776   | 9,467   | 11,911 |
| 328     | 365      | 535      | 914      | 5,352    | 9,346    | 4,615   | 10,101 |
| 323     | 345      | 523      | 910      | 5,343    | 9,292    | 4,580   | 10,043 |
| 5       | 20       | 12       | 4        | 9        | 54       | 35      | 58     |
| 5       | 21       | 533      | 326      | 1,225    | 5,430    | 4,852   | 1,810  |
| 0       | 0        | 0        | 0        | 0        | 0        | 0       | 0      |
| 3       | 9        | 21       | 76       | 195      | 838      | 181     | 201    |
| 1       | 12       | 512      | 250      | 1,030    | 4,592    | 4,671   | 1,609  |
| 206     | 342      | 262      | 1,288    | 2,182    | 9,635    | 15,362  | 10,608 |
| 199     | 339      | 230      | 617      | 1,656    | 6,752    | 7,344   | 8,738  |
| 194     | 332      | 202      | 611      | 1,653    | 6,703    | 7,285   | 8,672  |
| 5       | 7        | 28       | 5        | 2        | 48       | 59      | 66     |
| 7       | 3        | 32       | 671      | 527      | 2,883    | 8,018   | 1,870  |
| 0       | 0        | 0        | 0        | 0        | 0        | 0       | 0      |
| 3       | 2        | 11       | 43       | 110      | 479      | 647     | 219    |
| 4       | 1        | 21       | 628      | 417      | 2,405    | 7,370   | 1,650  |
| 256     | 222      | 243      | 831      | 852      | 4,328    | 18,115  | 9,224  |
| 249     | 217      | 223      | 320      | 540      | 3,153    | 8,252   | 7,329  |
| 244     | 212      | 203      | 308      | 535      | 3,138    | 8,147   | 7,256  |
| 6       | 5        | 20       | 12       | 5        | 15       | 105     | 73     |
| 6       | 5        | 20       | 511      | 313      | 1,175    | 9,863   | 1,895  |
| 0       | 0        | 0        | 0        | 0        | 0        | 0       | 1      |
| 2       | 3        | 9        | 20       | 73       | 187      | 978     | 232    |
| 4       | 1        | 12       | 491      | 240      | 988      | 8,884   | 1,662  |

3 1つの齢級を5年とし、1年生から5年生を1齢級、6年生から10年生を2齢級とし、順次3、4齢級とする。

4 数値は、四捨五入により計が一致しない場合がある。



## 7 その他

### (1) 持続的伐採可能量

資源の保続の観点から再生林率を考慮した持続的伐採可能量を算出

第1表 主伐上限量の目安(年間) (単位 材積: 千 $\text{m}^3$ )

| 主伐(皆伐) 上限量の目安 |
|---------------|
| 574           |

第2表 持続的伐採可能量(年間) (単位 再生林率: % 材積: 千 $\text{m}^3$ )

| 再生林率 | 持続的伐採可能量   | 間伐立木材積 | 合計  |
|------|------------|--------|-----|
| 100  | <b>574</b> | 104    | 678 |
| 90   | 517        |        | 621 |
| 80   | 460        |        | 563 |
| 70   | 402        |        | 506 |
| 60   | 345        |        | 449 |
| 50   | 287        |        | 391 |
| 40   | 230        |        | 334 |
| 30   | 172        |        | 276 |
| 20   | 115        |        | 219 |
| 10   | 57         |        | 161 |
| 0    | 0          |        | 104 |



# 富土地域森林計画書（富士森林計画区編）

令和8年1月発行

編集・発行者 静岡県経済産業部森林・林業局森林計画課  
〒420-8601 静岡市葵区追手町 9 番 6 号  
電話 054-221-2666

## 【参考（静岡県ホームページ）】

・静岡県の森林・林業

<https://www.pref.shizuoka.jp/sangyoshigoto/ringyo/1003263/index.html>

・静岡県の地域森林計画

<https://www.pref.shizuoka.jp/sangyoshigoto/ringyo/shinrinkeikaku/1026799.html>

・静岡県森林クラウド公開システム

<https://fcloud.pref.shizuoka.jp>

・静岡県森林・林業局 Facebook

<https://www.facebook.com/morinomiyaoshizuoka>



静岡県森林クラウド公開システム



静岡県森林・林業局 Facebook