

整理番号	1-8-10-1
------	----------

決裁	会派代表者		経理責任者		経理担当者	
----	-------	--	-------	--	-------	--

支出証拠書

(会派名・議員氏名 自民改革会議・土屋 源由)

経費項目	調査研究費・研修費・広聴広報費・要請謝辞等謝費・会議費・資料作成費・資料購入費・事務費・事務所費・人件費		
内容	県庁にて調査		
年月日	令和1年10月4日～令和 年 月 日	金額	4,320円

目的	委員長報告のまとめ
使途	交通費 (伊豆の国市～静岡市内)
政務活動・ 県政との 関連性	委員長報告のまとめを行い、議会で発表する

《領収書貼付枠》

領収書
 Receipt _____ 様
 領収年月日 2019.-9.27
 金額 ￥10,980 (消費税等込み)
 (クレジット扱い)
 購入商品 JR乗車券類 JR tickets
 (10155.7枚)
 東海旅客鉄道株式会社 印紙税申告納
 静岡駅 付につき名古屋中村
 静岡駅MV-4発行 20156-02 税務署承認済

交通費 伊豆箱根鉄道駿豆線 (伊豆長岡駅～三島駅) 330円×2 (往復)
 JR 東海道新幹線 (三島駅～静岡駅) 1,830円×2 (往復)
 回数券4、5枚目使用
 回数券領収書は支出証拠書「1-8-9-14」に添付のもの

按分の理由	領収書金額(a)	按分率(b)	政務活動費支出額(a×b)
全て政務活動にかかる ものである	4,320円	100%	4,320円

※ 按分による支出がある場合は、領収書等の金額、按分率及び政務活動費の支出額をそれぞれ該当欄に記入すること。

支 払 証 明 書

(会派名・議員氏名 自民改革会議・土屋 源由)

(整理番号 1-8-10-1)

下記のとおり支払ったことに相違ありません。

令和1年10月4日

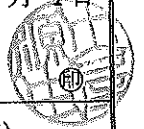



議員氏名 土屋 源由

支払先	内容・積算の内訳	金 額 (円)
伊豆箱根鉄道	伊豆箱根鉄道駿豆線(伊豆長岡駅～三島駅)	330 円
伊豆箱根鉄道	伊豆箱根鉄道駿豆線(三島駅～伊豆長岡駅)	330 円

※ 本様式は、公共交通機関で領収書等が発行されない場合の運賃（例：私鉄・路線バス等への現金乗車）及び回数券で有料道路を利用した場合の1回分の利用料金に限り使用することができます。

整理番号	1-8-10-2
------	----------

決裁	会派代表者		経理責任者		経理担当者	
----	-------	---	-------	---	-------	---

支出証拠書

(会派名・議員氏名 自民改革会議・土屋 源由)

経費項目	調査研究費・研修費・広報費・要請情報活動費・会議費・資料作成費・資料購入費・事務費・事務所費・人件費		
内容	ラグビーワールドカップの視察		
年月日	令和 1 年 10 月 4 日～令和 年 月 日	金額	3,460 円

目的	ラグビーワールドカップの視察
使途	交通費 (静岡市内～掛川市内)
政務活動・ 県政との 関連性	ラグビーワールドカップの運営状況や現地対応の視察を行う

《領収書貼付枠》

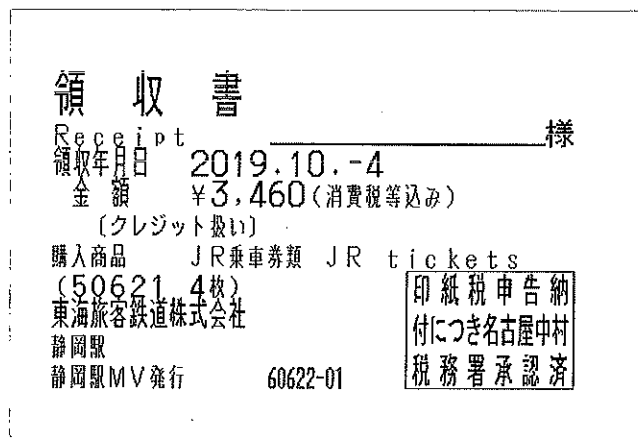

交通費 JR 東海道新幹線 (静岡駅～掛川駅) 1,730 円×2 (往復)

按分の理由	領収書金額(a)	按分率(b)	政務活動費支出額(a×b)
全て政務活動にかかる ものである	3,460 円	100%	3,460 円

※ 按分による支出がある場合は、領収書等の金額、按分率及び政務活動費の支出額をそれぞれ該当欄に記入すること。

整理番号	1-8-10-4
------	----------

決裁	会派代表者		経理責任者		経理担当者	
----	-------	--	-------	--	-------	--

支出証拠書



(会派名・議員氏名 自民改革会議・土屋 源由)

経費項目	調査研究費・研修費・広報広報費・要請情報謝費・会議費・資料作成費・資料購入費・事務費・事務所費・人件費		
内容	県庁にて調査		
年月日	令和 1 年 10 月 15 日～令和 年 月 日	金額	3,420 円

目的	県内の台風被害の確認
使途	交通費 (伊豆の国市～静岡市内)
政務活動・ 県政との 関連性	台風被害の状況を確認し、早急な対応を行う
《領収書貼付枠》	
交通費 伊豆中央道路 (長岡北 IC～塚本 IC) 100 円 ×2 (往復) =200 円 回数券領収書は平成 30 年度「1-9-12-1」に添付のもの 高速道路 (長泉沼津～新静岡) 1,610 円 ×2 (往復) =3,160 円	

按分の理由	領収書金額(a)	按分率(b)	政務活動費支出額(a×b)
全て政務活動にかかる ものである	3,420 円	/	3,420 円
		100%	

※ 按分による支出がある場合は、領収書等の金額、按分率及び政務活動費の支出額をそれぞれ該当欄に記入すること。

<p>ご利用ありがとうございます。</p> <p>利用証明書</p> <p> NEXCO 中日本</p> <p>料金所(自) 長泉沼津 料金所(至) 新静岡</p> <p>19年10月15日 12時35分</p> <hr/> <p>通行料金 ¥1,610- (ETCクレジット) 車種 1</p> <p>取扱番号 A55910-159026-384435 確</p> <p><small>※通行料金は消費税率10%対象です。 ※本利用証明書はETC利用照会サービスで印字されたものです。</small></p>	<p>ご利用ありがとうございます。</p> <p>利用証明書</p> <p> NEXCO 中日本</p> <p>料金所(自) 新静岡 料金所(至) 長泉沼津</p> <p>19年10月15日 17時25分</p> <hr/> <p>通行料金 ¥1,610- (ETCクレジット) 車種 1</p> <p>取扱番号 A55910-159026-385838 確</p> <p><small>※通行料金は消費税率10%対象です。 ※本利用証明書はETC利用照会サービスで印字されたものです。</small></p>
--	---

支 払 証 明 書

(会派名・議員氏名 自民改革会議・土屋 源由)

(整理番号 1-8-10-4)

下記のとおり支払ったことに相違ありません。		
R1年10月15日		
議員氏名 土屋 源由		
支払先	内容・積算の内訳	金 額 (円)
静岡県道路公社	伊豆中央道路 (長岡北 I C ~ 塚本 I C)	100 円
静岡県道路公社	伊豆中央道路 (塚本 I C ~ 長岡北 I C)	100 円

※ 本様式は、公共交通機関で領収書等が発行されない場合の運賃 (例：私鉄・路線バス等への現金乗車) 及び回数券で有料道路を利用した場合の 1 回分の利用料金に限り使用することができます。

整理番号	1-8-10-5
------	----------

決裁	会派代表者		経理責任者		経理担当者	
----	-------	--	-------	--	-------	--

支出証拠書

(会派名・議員氏名 自民改革会議・土屋 源由)

経費項目	調査研究費・研修費・広報広報費・要請陳情等活動費・会議費・資料作成費・資料購入費・ <u>事務費</u> ・事務所費・人件費		
内容	自動車リース料		
年月日	令和1年10月17日～令和 年 月 日	金額	28,890円

目的	政務活動を行うための自動車のリース料
使途	令和1年10月分リース料
政務活動・ 県政との 関連性	

《領収書貼付枠》

13	1-10-10	BF	*73,570	DCカー
14				
15				
16	1-10-17	BF	*57,780	トヨタファイナンス (カ)
17				
18				
19				
20				
21				
22				
23				
24				

(10-20)

(10-5)

リース書類はR1年度「1-8-5-9」に添付

按分の理由	領収書金額(a)	按分率(b)	政務活動費支出額(a×b)
政務活動 後援会活動 で使用のため	57,780円	1/2	28,890円
		%	

※ 按分による支出がある場合は、領収書等の金額、按分率及び政務活動費の支出額をそれぞれ該当欄に記入すること。

整理番号	1-8-10-6
------	----------

決裁	会派代表者		経理責任者		経理担当者	
----	-------	---	-------	---	-------	---

支出証拠書

(会派名・議員氏名 自民改革会議・土屋 源由)

経費項目	調査研究費・研修費・広報広報費・要請等活動費・会議費・資料作成費・資料購入費・事務費・事務所費・人件費		
内容	県庁にて調査		
年月日	令和1年10月18日～令和	年月日	金額 4,380円

目的	台風被害確認と委員会打合せ
使途	交通費 (伊豆の国市～静岡市内)
政務活動・ 県政との 関連性	決算特別委員会の進行打合せを行う

《領収書貼付枠》

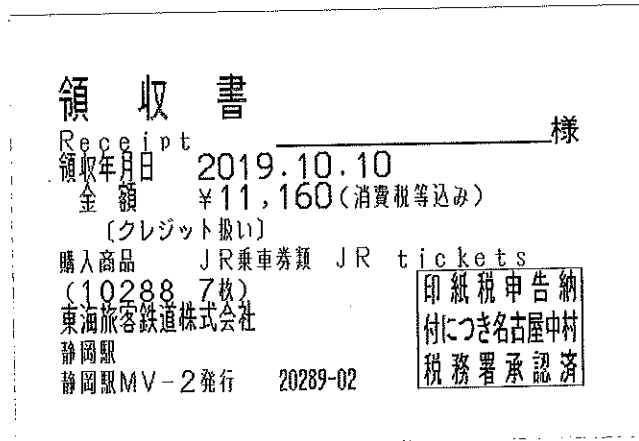

交通費 伊豆箱根鉄道駿豆線 (伊豆長岡駅～三島駅) 330円×2 (往復)
 JR 東海道新幹線 (三島駅～静岡駅) 1,860円×2 (往復)
 回数券 2、3枚目使用

按分の理由	領収書金額(a)	按分率(b)	政務活動費支出額(a×b)
全て政務活動にかかる ものである	4,380円	100%	4,380円

※ 按分による支出がある場合は、領収書等の金額、按分率及び政務活動費の支出額をそれぞれ該当欄に記入すること。

支 払 証 明 書

(会派名・議員氏名 自民改革会議・土屋 源由)

(整理番号 1-8-10-6)

下記のとおり支払ったことに相違ありません。

令和 1 年 10 月 18 日

議員氏名 土屋 源由



支払先	内容・積算の内訳	金 額 (円)
伊豆箱根鉄道	伊豆箱根鉄道駿豆線(伊豆長岡駅～三島駅)	330 円
伊豆箱根鉄道	伊豆箱根鉄道駿豆線(三島駅～伊豆長岡駅)	330 円

※ 本様式は、公共交通機関で領収書等が発行されない場合の運賃 (例：私鉄・路線バス等への現金乗車) 及び回数券で有料道路を利用した場合の 1 回分の利用料金に限り使用することができます。

整理番号 1-8-10-7

決裁	会派代表者		経理責任者		経理担当者	
----	-------	--	-------	--	-------	--

支出証拠書

(会派名・議員氏名 自民改革会議・土屋 源由)

経費項目	調査研究費・研修費・広報広報費・ <u>陳情等活動費</u> ・会議費・資料作成費・資料購入費・事務費・事務所費・人件費		
内容	三島田方連絡協議会の陳情同行		
年月日	令和1年10月21日～令和	年月日	金額 3,730円

目的	陳情活動に同行
用途	交通費 (伊豆の国市～静岡市内)
政務活動・ 県政との 関連性	三島田方連絡協議会の要望活動に同行する

領収書

Receipt _____ 様
 領収年月日 2019.10.21
 金額 ¥5,940 (消費税等込み)
 (クレジット扱い)
 購入商品 JR乗車券類 JR tickets
 (30066 1枚)
 東海旅客鉄道株式会社
 静岡駅
 静岡駅MV-3発行 40067-02
 印紙税申告納
 付につき名古屋中村
 税務署承認済

《領収書貼付枠》

領収書

Receipt _____ 様
 領収年月日 2019.10.10
 金額 ¥11,160 (消費税等込み)
 (クレジット扱い)
 購入商品 JR乗車券類 JR tickets
 (10288 7枚)
 東海旅客鉄道株式会社
 静岡駅
 静岡駅MV-2発行 20289-02
 印紙税申告納
 付につき名古屋中村
 税務署承認済

静岡 → 新宿

領収書

Receipt _____ 様
 領収年月日 2019.10.21
 金額 ¥4,070
 (クレジット扱い)
 購入商品 JR乗車券類 JR tickets
 (40459 1枚)
 東日本旅客鉄道株式会社
 新宿駅
 新宿駅VF8発行 50460-01
 印紙税申告納
 付につき渋谷
 税務署承認済

交通費 JR 東海道新幹線 (三島駅～静岡駅) 1,860円

回数券4枚目使用

回数領収書は支出証拠書「1-8-10-6」に添付のもの

ふじのくに交流会に参加のため、東京行き(静岡駅～三島駅)

5,940円 - 4,070円 = 1,870円

1,860円 + 1,870円 = 3,730円

新宿 → 三島

按分の理由	領収書金額(a)	按分率(b)	政務活動費支出額(a×b)
全て政務活動にかかる ものである	3,730円	100%	3,730円

※ 按分による支出がある場合は、領収書等の金額、按分率及び政務活動費の支出額をそれぞれ該当欄に記入すること。

整理番号	1-8-10-8
------	----------

決 裁	会派代表者		経理責任者		経理担当者	

支 出 証 拠 書

(会派名・議員氏名 自民改革会議・土屋 源由)

経費項目	調査研究費・研修費・広報広報費・要請情報活動費・会議費・資料作成費・資料購入費・事務費・事務所費・人件費		
内 容	災害対策の確認		
年 月 日	令和 1 年 10 月 23 日～令和	年 月 日	金 額 3,180 円

目 的	災害対策の状況確認
使 途	交通費 (伊豆の国市～静岡市内)
政務活動・ 県政との 関連性	災害対策の状況を確認し、復旧に活かす
<p>《領収書貼付枠》</p> <p>交通費 伊豆中央道路 (長岡北IC～塚本IC) 100 円 × 2 (往復) = 200 円 回数券領収書は平成 30 年度「1-9-12-1」に添付のもの 高速道路 (沼津～清水) 1,370 円 + (新静岡～長泉沼津) 1,610 円 = 2,980 円</p>	

按分の理由	領収書金額(a)	按分率(b)	政務活動費支出額(a×b)
全て政務活動にかかる ものである	3,180 円	/	3,180 円
		100%	

※ 按分による支出がある場合は、領収書等の金額、按分率及び政務活動費の支出額をそれぞれ該当欄に記入すること。

ご利用ありがとうございます。
利用証明書



料金所(自) 沼津
料金所(至) 清水

19年10月23日
9時57分

通行料金 ¥1,370-
(ETCクレジット)

車種 1

取扱番号
A09910-237559-269228

※通行料金は消費税率10%対象です。
※本利用証明書はETC利用照会サービスで印字されたものです。

ご利用ありがとうございます。
利用証明書



料金所(自) 新静岡
料金所(至) 長泉沼津

19年10月23日
14時37分

通行料金 ¥1,610-
(ETCクレジット)

車種 1

取扱番号
A09910-237580-766028

※通行料金は消費税率10%対象です。
※本利用証明書はETC利用照会サービスで印字されたものです。

支 払 証 明 書

(会派名・議員氏名 自民改革会議・土屋 源由)

(整理番号 1-8-10-8)

下記のとおり支払ったことに相違ありません。

R 1 年 10 月 23 日

議員氏名 土屋 源由



支払先	内容・積算の内訳	金 額 (円)
静岡県道路公社	伊豆中央道路 (長岡北 I C ~ 塚本 I C)	100 円
静岡県道路公社	伊豆中央道路 (塚本 I C ~ 長岡北 I C)	100 円

※ 本様式は、公共交通機関で領収書等が発行されない場合の運賃 (例：私鉄・路線バス等への現金乗車) 及び回数券で有料道路を利用した場合の 1 回分の利用料金に限り使用することができます。

様式第1-1号

整理番号 1-8-10-10

決 裁	会派代表者	(印)	経理責任者	(印)	経理担当者	[Redacted]
--------	-------	-----	-------	-----	-------	------------

支 出 証 拠 書

(会派名・議員氏名 自民改革会議・土屋 源由)

経費項目	調査研究費・研修費・広聴広報費・要請陳情等活動費・会議費・資料作成費・資料購入費・事務費(印)・事務所費・人件費		
内 容	消耗品		
年 月 日	令和1年10月23日～令和 年 月 日	金 額	4,026 円

目 的	政務活動に関する事務のため
使 途	充電用変換ソケット、プロジェクター電源コード
政務活動・ 県政との 関連性	
<<領収書貼付枠>>	

按分の理由	領収書金額(a)	按分率(b)	政務活動費支出額(a×b)
全て政務活動にかかる ものである	4,026 円	/	4,026 円
		100%	

※ 按分による支出がある場合は、領収書等の金額、按分率及び政務活動費の支出額をそれぞれ該当欄に記入すること。



テックランド修善寺店
0558-74-3200
御来店誠に有り難う御座います
ポイントカード会員募集中!

領収書

No. 0613-402-108582 [カード売]

2019/10/23 17:07

レジ担当: 502957

販売担当: 310773

会員No

4360078013 TBMBFCMADBK ケー
ソノタブレット 1:持帰 外10 11
¥880

0276309012 DHHD14EA50BK 50
AVコート 1:持帰 外10 11
¥2,780

小計 ¥3,660

消費税 ¥4,026

税込計 OP

ポイント値引 ¥4,026

合計 (内消費税 ¥366)

10%対象 ¥4,026

(内消費税 ¥366)

カード ¥4,026

会社コード
支払回数
支払金額
支払区分
お預り
お釣り

お客様ポイント情報

ポイント会員No
前回累計ポイント数 OP
値引ポイント数 OP
今回ポイント数 444P
累計ポイント数 444P



商品の返品につきまして
は必ずこのレシートとお客様
のカード(お持ちの)をお
持ち下さい。お持ちでない
と返品が出来ません。

印紙税申告納
付につき高崎
税務署承認済

★出張修理受付ダイヤル★
0570-666-533
(9:00~21:00)

YAMADA 買取
ファッションやゲームなど無料査定
不用なモノが現金やポイントに
詳しくは【ヤマダ買取】で検索!

【お問合せレシート番号】
0613-402-108582

支払者: 工屋源由

伊豆の国市 納入通知書兼領収証書

〒410 - 2211

納入者住所氏名

静岡県伊豆の国市長岡197-1

土屋源由 様

納入事由	市民交流センター 10/23
納期限	令和 1年 10月 23日

担当課 ショウガイ

31	000212								
01	1301070204								
金額									1750

左記の金額を領収しました。

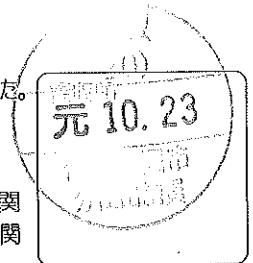

上記の金額を納期限までに伊豆の国市指定金融機関等に納めてください。

平成 1年 07月 30日 令和

伊豆の国市長

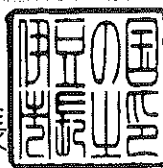

伊豆の国市指定金融機関
伊豆の国市指定代理金融機関

会場費

整理番号 1-8-10-12

決裁	会派代表者		経理責任者		経理担当者	
----	-------	--	-------	--	-------	--

支出証拠書

(会派名・議員氏名 自民改革会議・土屋 源由)

経費項目	調査研究費・研修費・広聴広報費・要請情報活動費・会議費・資料作成費・資料購入費・ <u>事務費</u> ・事務所費・人件費		
内容	固定電話料		
年月日	令和1年10月28日～令和 年 月 日	金額	3,519円

目的	調査研究など政務活動を行うための通信手段
使途	令和1年9月請求分電話料
政務活動・ 県政との 関連性	

《領収書貼付枠》

10-12

 10-13

 D 1-10-28 , 8,333 円

振り込み詐欺にご注意ください
 新しい手口が次々と生まれています!!
 振り込み詐欺にだまされないで!!
 まずは事実の確認を。

按分の理由	領収書金額(a)	按分率(b)	政務活動費支出額(a×b)
政務活動 後援会活動 で使用のため	7,037円	1/2	3,519円
		%	

※ 按分による支出がある場合は、領収書等の金額、按分率及び政務活動費の支出額をそれぞれ該当欄に記入すること。

1-8-10-12

ご利用代金明細書

令和 1年10月10日発行

当月ご請求金額 8,333 円

お支払い日 1年 10月 28日

金融機関名	[REDACTED]
支店名	
預金種目・口座番号	
口座名義人	ツチャ モトヨシ

口座へのご準備はお支払い日の前日までにお願いいたします。

お問合せの際は、カードを手元にご用意いただくか、下記のお客さま番号をお申しつけください。ご本人さま以外からのお問い合わせにはお答えできない場合があります。

カード名称	[REDACTED]
会員番号	[REDACTED]
お客さま番号	[REDACTED]

*毎月のお支払いは27日(金融機関休業日の場合は翌営業日)となります。*当社クレジットで同一口座に他のご請求がある場合、請求は合算された金額となることがあります。*口座振替結果の確認には、1週間程度のお時間をいただいております。*本カードの利用枠は上記の通りとなります。ただしオリコが発行するカードを2枚以上お持ちの場合、別途定める総利用可能枠以内でのご利用となります。*お客様情報保護のため、会員番号と口座番号の一部を非表示としております。

ご利用日	ご利用先など	ご利用金額	手数料・利息(年利%)	その他	お支払回数	当月ご請求額
1 8:31	【土屋 源由 様 ご利用分】 ニフティ株式会社	1296	0	0	1	1296
1 9:24	NTTニシニホン09ガツブン	7037	0	0	1	7037
合計						8333

◎ご利用代金明細書は「新たにカードをご利用いただいた場合」「お支払内容・方法などに変更があった場合」「口座登録および口座変更された場合」に限り発行いたします。◎海外ご利用分は、加盟店名のほか、国名または通貨名称、現地通貨額、換算レートなどを表示いたします。換算レートは、換算日当日の為替レートを基準に、海外でのご利用に伴う事務処理コストを加算した換算レートを使用いたします。◎「手数料」とは、包括借入購入あっせんの手数料をいいます。◎「その他」は、カード年会費、カード再発行手数料、送料、ATM手数料等の費用です。

請求額確定日 2019年 9月 14日

日頃、サービスをご利用いただきまして誠にありがとうございます。

内訳項目 金額 (円) CHARGE BREAKDOWN BY CATEGORY (YEN)	内訳金額 (円) AMOUNT (YEN)	請求内訳等詳細 (DETAILS OF CHARGE BREAKDOWN)	本内訳は、各サービス提供事業者が 発行したものです。	税区分 (TAX)
◆				
◇NTT西日本ご利用分	5,957	5,400	フレッツ 光ネクスト F 準利用料	8月 1日～ 8月31日 合 算
		-1,690	Web光もっともっと割	8月 1日～ 8月31日、11ヶ月 合 算
			経過後、割引額は1,790円。	
		1,020	ひかり電話A (エース) 定額料1	8月 1日～ 8月31日 電話番号 合 算
			は055-948-9635	
		480	ひかり電話A (エース) 定額料2	8月 1日～ 8月31日 ひかり電 合 算
			話A使用料は本料金と定額料1の合計で	
			す。	
		200	複数チャネル使用料	8月 1日～ 8月31日 合 算
		100	追加番号使用料	8月 1日～ 8月31日 合 算
		152	ひかり電話 (通話料)	8月 1日～ 8月31日 翌月への 合 算
			繰越額は480円です。	
		-152	ひかり電話A (エース) 定額料分通話	8月 1日～ 8月31日 ひかり電 合 算
			話A定額料に含まれ、通話料から減算し	
			ます。	
		6	ユニバーサルサービス料	8月 1日～ 8月31日 2番号分 合 算
			のご請求となります。	
		441	消費税等相当額 (合計)	合算表示の料金合計×8% 合 算
◇NTT西日本分 (小計)	5,957	5,957	(小計)	
◇NTTファイナンスご利用分	1,080	1,080	アット・ニフティ利用料 * ニフティ (株) ご利用分。	19年7月 非対象等
◇合計	7,037	7,037	合計	
			<NTTファイナンスからのお知らせ> 〇上記*印はサービス提供者に代わって、ご請求させていただきます。	

ユニバーサルサービス料について
ユニバーサルサービス料は、あまねく日本全国においてユニバーサルサービス (NTT東西の加入電話等) の提供を確保するためにご負担いただく料金です。
なお、社団法人電気通信事業者協会から1番号当たりの費用 (番号単価) が公表されています。

整理番号	1-8-10-13
------	-----------

決裁	会派代表者		経理責任者		経理担当者	
----	-------	---	-------	---	-------	---

支出証拠書

(会派名・議員氏名 自民改革会議・土屋 源由)

経費項目	調査研究費・研修費・広報広報費・要請情報謝費・会議費・資料作成費・資料購入費・事務費・事務所費・人件費		
内容	インターネットプロバイダー回線使用料		
年月日	令和1年10月28日～令和 年 月 日	金額	648円

目的	事務活動および広報に伴うインターネット利用手段
使途	回線利用料(9月分)
政務活動・ 県政との 関連性	
領収書貼付枠 領収書は、支出証拠書(1-8-10-12)に添付。	

按分の理由	領収書金額(a)	按分率(b)	政務活動費支出額(a×b)
政務活動 後援会活動 で使用のため	1,296円		648円
		1/2	
		%	

※ 按分による支出がある場合は、領収書等の金額、按分率及び政務活動費の支出額をそれぞれ該当欄に記入すること。

整理番号	1-8-10-14
------	-----------

決裁	会派代表者		経理責任者		経理担当者	
----	-------	--	-------	--	-------	--

支出証拠書

(会派名・議員氏名 自民改革会議・土屋 源由)

経費項目	調査研究費・研修費・広聴広報費・要請請願活動費・会議費・資料作成費・資料購入費・ <u>事務費</u> ・事務所費・人件費		
内容	配信サービス システム管理費		
年月日	令和1年10月28日～令和 年 月 日	金額	3,463円

目的	広報活動を行うためのメール配信の利用手段
用途	10月分システム利用料
政務活動・ 県政との 関連性	

《領収書貼付枠》

普通預金 (黄お零八現)			
日付	摘要	金額	出金元金
1-10-28	BF	*3,980	清水新聞店
2	1-10-28 BF	*6,926	DF, シーツ
3			
4			
5			
6			
7			
8			
9			
10			
11			
12	1-10-31 BF	*1,842	水道料金

No. 10-21
No. 10-14
No. 10-16

按分の理由	領収書金額(a)	按分率(b)	政務活動費支出額(a×b)
政務活動 後援会活動 で使用のため	6,926円	1/2	3,463円
		%	

※ 按分による支出がある場合は、領収書等の金額、按分率及び政務活動費の支出額をそれぞれ該当欄に記入すること。

整理番号	1-8-10-15
------	-----------

決裁	会派代表者		経理責任者		経理担当者	
----	-------	--	-------	--	-------	--

支 出 証 拠 書

(会派名・議員氏名 自民改革会議・土屋 源由)

経費項目	調査研究費・研修費・広報広報費・要請情報活動費・ <u>会議費</u> ・資料作成費・資料購入費・事務費・事務所費・人件費		
内 容	委員長報告まとめ		
年 月 日	令和 1 年 10 月 30 日～令和	年 月 日	金 額 4,380 円

目 的	分科会の意見集約
使 途	交通費 (伊豆の国市～静岡市内)
政務活動・ 県政との 関連性	分科会の意見集約を行う

《領収書貼付枠》

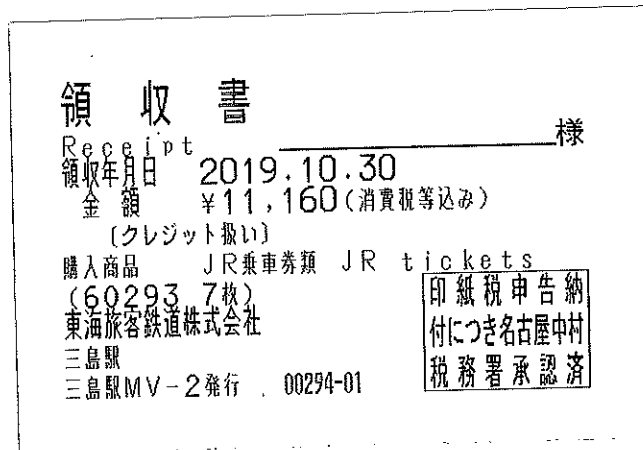

交通費 伊豆箱根鉄道駿豆線 (伊豆長岡駅～三島駅) 330 円×2 (往復)
 JR 東海道新幹線 (三島駅～静岡駅) 1,860 円×2 (往復)
 回数券 1、2 枚目使用

按分の理由	領収書金額(a)	按分率(b)	政務活動費支出額(a×b)
全て政務活動にかかる ものである	4,380 円	100%	4,380 円

※ 按分による支出がある場合は、領収書等の金額、按分率及び政務活動費の支出額をそれぞれ該当欄に記入すること。

支払証明書

(会派名・議員氏名 自民改革会議・土屋 源由)

(整理番号 1-8-10-15)

下記のとおり支払ったことに相違ありません。

令和1年10月30日

議員氏名 土屋 源由

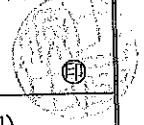

支払先	内容・積算の内訳	金額(円)
伊豆箱根鉄道	伊豆箱根鉄道駿豆線(伊豆長岡駅~三島駅)	330円
伊豆箱根鉄道	伊豆箱根鉄道駿豆線(三島駅~伊豆長岡駅)	330円

※ 本様式は、公共交通機関で領収書等が発行されない場合の運賃(例:私鉄・路線バス等への現金乗車)及び回数券で有料道路を利用した場合の1回分の利用料金に限り使用することができます。

整理番号	1-8-10-16
------	-----------

決裁	会派代表者		経理責任者		経理担当者	
----	-------	--	-------	--	-------	--

支 出 証 拠 書

(会派名・議員氏名 自民改革会議・土屋 源由)

経費項目	調査研究費・研修費・広聴広報費・要請情報活動費・会議費・資料作成費・資料購入費・事務費・ 事務所費 人件費		
内 容	事務所光熱水費		
年 月 日	令和1年10月 3 / 日 ~ 令和 年 月 日	金 額	921 円

目 的	調査研修など政務活動を行うための事務所の維持
使 途	水道利用料
政務活動・ 県政との 関連性	
<<領収書貼付枠>> 領収書は支出証拠書「1-8-10-14」に添付のもの	

按分の理由	領収書金額(a)	按分率(b)	政務活動費支出額(a×b)
政務活動 後援会活動 で使用のため	1,842 円	1 / 2	921 円
		%	

※ 按分による支出がある場合は、領収書等の金額、按分率及び政務活動費の支出額をそれぞれ該当欄に記入すること。

整理番号	1-9-10-17
------	-----------

決裁	会派代表者		経理責任者		経理担当者	
----	-------	--	-------	--	-------	--

支出証拠書

(会派名・議員氏名 自民改革会議・土屋 源由)

経費項目	調査研究費・研修費・広報広報費・要請情報活動費・会議費・資料作成費・資料購入費・事務費・ <u>事務所費</u> ・人件費		
内容	事務所光熱水費		
年月日	令和1年10月31日～令和 年 月 日	金額	4,166円

目的	調査研究など政務活動を行うための事務所の維持
用途	令和1年9月分電気利用料
政務活動・ 県政との 関連性	



《領収書貼付枠》

普通預金 (兼お借入明細) <small>*差引残高頭部に(-)記号があるときはお借入残高です。</small>			
年月日	摘要	お支払金額	お預り金額
1			
2			
3	D 1-10-31 電気料金	8,331	トウテンリョウキントウ
4			
5			
6			
7			
8			
9			
10			
11			
12			

按分の理由	領収書金額(a)	按分率(b)	政務活動費支出額(a×b)
政務活動 後援会活動 で使用のため	8,331円	1/2 %	4,166円

※ 按分による支出がある場合は、領収書等の金額、按分率及び政務活動費の支出額をそれぞれ該当欄に記入すること。

整理番号	1-8-10-18
------	-----------

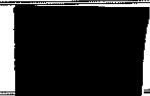
決裁	会派代表者		経理責任者		経理担当者	
----	-------	---	-------	---	-------	---

支出証拠書

(会派名・議員氏名 自民改革会議・土屋 源由)

経費項目	調査研究費・研修費・広聴広報費・要請請願活動費・会議費・資料作成費・資料購入費・事務費・事務所費・ <u>人件費</u>		
内容	事務員雇用		
年月日	令和1年10月31日 ~ 令和 年 月 日	金額	55,250円

目的	政務活動を補助する職員を雇用	
使途	令和1年10月分給与	
政務活動・ 県政との 関連性		
<<領収書貼付枠>> 領収書は別紙		

按分の理由	領収書金額(a)	按分率(b)	政務活動費支出額(a×b)
政務活動 後援会活動 により按分	110,500円	1/2	55,250円
		%	

※ 按分による支出がある場合は、領収書等の金額、按分率及び政務活動費の支出額をそれぞれ該当欄に記入すること。

		出勤時刻	退社時刻	勤務時間	備考
10月1日	火	9:15	15:45	6時間	休憩30分
10月2日	水	9:15	15:45	6時間	休憩30分
10月3日	木	9:15	15:45	6時間	休憩30分
10月4日	金	10:15	15:45	5時間	休憩30分
10月5日	土	休			
10月6日	日	休			
10月7日	月	9:15	15:45	6時間	休憩30分
10月8日	火	9:15	15:45	6時間	休憩30分
10月9日	水	9:15	15:45	6時間	休憩30分
10月10日	木	9:15	15:45	6時間	休憩30分
10月11日	金	9:15	12:45	3時間	休憩30分
10月12日	土	休			
10月13日	日	休			
10月14日	月	休			
10月15日	火	9:15	15:45	6時間	休憩30分
10月16日	水	9:15	15:45	6時間	休憩30分
10月17日	木	9:15	15:45	6時間	休憩30分
10月18日	金	10:45	16:15	5時間	休憩30分
10月19日	土	休			
10月20日	日	休			
10月21日	月	9:15	15:45	6時間	休憩30分
10月22日	火	休			
10月23日	水	休			
10月24日	木	9:15	14:15	4.5時間	休憩30分
10月25日	金	休		6時間	有給
10月26日	土	休			
10月27日	日	休			
10月28日	月	9:15	14:15	4.5時間	休憩30分
10月29日	火	9:15	14:15	4.5時間	休憩30分
10月30日	水	9:15	15:45	6時間	休憩30分
10月31日	木	9:15	15:45	6時間	休憩30分
			計	110.5時間	110,500円
				雇用保険料	332円

領収書

2019年10月31日

10月分

110,500

円

確かに領収致しました

(時給1,000円)



整理番号 1-8-10-19

決裁	会派代表者		経理責任者		経理担当者	
----	-------	--	-------	--	-------	--

支出証拠書

(会派名・議員氏名 自民改革会議・土屋 源由)

経費項目	調査研究費・研修費・広聴広報費・要請精算補助費・会議費・資料作成費・資料購入費・事務費・事務所費・ <u>人件費</u>		
内容	事務員雇用		
年月日	令和 1 年 10 月 31 日～令和 年 月 日	金額	9,000 円

目的	政務活動を補助する職員を雇用
使途	令和 1 年 10 月分給与
政務活動・ 県政との 関連性	

〈領収書貼付枠〉

領 収 証

No. _____

★ ¥ 9,000 -

但 政務活動事務費として

/ 年 / 10 月 31 / 日 上記正に領収いたしました

内 訳	
現金	
小切手	/
手形	/
消費税額等(%)	

コクヨ ウケ-98

収入印紙

按分の理由	領収書金額(a)	按分率(b)	政務活動費支出額(a×b)
雇用実績表に基づき		/	
按分	9,000 円	100%	9,000 円

※ 按分による支出がある場合は、領収書等の金額、按分率及び政務活動費の支出額をそれぞれ該当欄に記入すること。

雇用実績表

10月分	氏名	
------	----	--

日	曜日	雇用時間数	うち政務活動業務時間数	政務活動業務内容
1	火			
2	水			
3	木			
4	金			
5	土	3	3	9月県政務調査費証拠書作成
6	日	3	3	9月県政務調査費証拠書作成
7	月			
8	火			
9	水			
10	木			
11	金			
12	土			
13	日			
14	月			
15	火			
16	水			
17	木			
18	金			
19	土			
20	日			
21	月			
22	火			
23	水			
24	木			
25	金			
26	土			
27	日			
28	月			
29	火			
30	水			
31	木			
計		6	6	

上記のとおり雇用したことを証明する。

令和 1年 10月 31日
会派・議員名 自民改革会議 土屋源由



[政務活動費充当計算]・・・①又は②の算式を用いて、政務活動費充当分を算出する。

①{6時間}×単価{1,500円}=9,000円

②総支給額{ 円}×(B)÷(A)= 円

* 証明は、雇用主が署名して押印する。

整理番号	1-8-10-20
------	-----------

決裁	会派代表者		経理責任者		経理担当者	
----	-------	---	-------	---	-------	---

支出証拠書

(会派名・議員氏名 自民改革会議・土屋 源由)

経費項目	調査研究費・研修費・広聴広報費・要請情報活動費・会議費・資料作成費・資料購入費・ <u>事務費</u> ・事務所費・人件費		
内容	携帯電話料 (9月請求分)		
年月日	令和1年10月10日～令和 年 月 日	金額	1,019円

目的	調査研究など政務活動を行うための通信手段
使途	令和1年8月利用分の携帯電話料
政務活動・ 県政との 関連性	
《領収書貼付枠》	
<p>(基本使用料 1,980円 + 通話料 1,793円) × 消費税 1.08 = 4,075円 領収書は、支出証拠書 (1-8-10-5) に添付</p>	

按分の理由	私用	領収書金額(a)	按分率(b)	政務活動費支出額(a×b)
政務活動	後援会活動	4,075円	1/4	1,019円
使用にて按分			%	

※ 按分による支出がある場合は、領収書等の金額、按分率及び政務活動費の支出額をそれぞれ該当欄に記入すること。

お支払日 2019年10月10日 今回ご請求合計額 73,570円 会員番号 [REDACTED]
 カード名称 しずぎん joyca お取引店 [REDACTED]

※お客様の個人情報保護のため、会員番号と口座番号の下3桁は「***」と表示しています。

クレジットカードのご利用可能枠

クレジットカード利用可能枠※1
 ショッピング利用可能枠 [REDACTED]
 内 割賦取引利用可能枠※2 [REDACTED]
 内 リボルビング利用可能枠 [REDACTED]
 キャッシング利用可能枠 [REDACTED]
 内 リボルビング利用可能枠 [REDACTED]

今回ご請求額の内訳

今回ご請求額 73,570円
 ▲ 事前お支払い額 0円
 今回ご請求合計額※3 73,570円

リボ事前登録サービス登録状況

	ショッピング 登録無	キャッシング 登録無
(ご登録変更日)	年 月 日	年 月 日

リボ払いの登録内容

お支払方式	ショッピング 元金定額	キャッシング 元金定額
毎月のお支払額	5,000円	10,000円
ボーナス加算月	*月 *月	*月 *月
ボーナス加算額	* * *円	* * *円

※1 2回払い、ボーナス一括払い、分割払い、リボ払いは割賦取引利用可能枠の範囲内でご利用いただけます。リボ払いは、割賦取引利用可能枠とリボルビング利用可能枠が異なる場合、リボルビング利用可能枠の範囲内でご利用いただけます。キャッシング利用可能枠はショッピング利用可能枠の内枠として設定させていただきます。上記利用可能枠は、お支払期日の到来していないご利用分も含めたものとしますのでご注意ください。
 ※2 会員規約第6条に定めるショッピングの分割払い利用可能枠と割賦取引利用可能枠は同額です。
 ※3 今回ご請求合計額に「-」（マイナス）の表示があるものは、クレジットカードご利用代金お支払口座へお振込み、または別のご利用代金に充当させていただきます。

※お支払方式が残高スライドの場合、ご利用残高によって毎月のお支払額が変わります
 ※ご登録内容の基準日は、本ご利用明細作成日時となります。
 ※リボ払いのご利用残高がリボ払いの利用可能枠を超えた場合、その超過額は一括でお支払いいただきます。

ご利用明細 ※ご利用者番号はご利用いただいたカードをあらわしています。1=本人会員 2=本人会員(リボ払い専用カード) 3=家族会員 4=家族会員(リボ払い専用カード)
 また、[V]はVisa、[M]はMastercardをあらわしています。

ご利用年月日	ご利用者	ご利用内容	新規ご利用額 (円)	今回ご請求額 (円)	備考		
					現地通貨額	通貨略称	換算レート(円)
[REDACTED]	[REDACTED]	[REDACTED]	[REDACTED]	[REDACTED]	[REDACTED]	[REDACTED]	[REDACTED]
19.08.31	V 1	ドコモご利用料金 9月分	9,568	9,568			
		*** 合計 ***	73,570	73,570			

ショッピングリボ・分割・2回・ボーナス・キャッシングのお支払明細 (単位:円)

ご利用区分	前回お支払後残高 ①	新規ご利用額 ②	ご利用残高合計 ③=①+②	今回ご請求額 ④=③-⑤+⑥+⑦	内訳			お支払後残高 ⑧=③-④
					元金⑤	手数料/利息⑥	その他の⑦	
ショッピングリボ	0	0	0	0	0	0	0	
分割・2回・ボーナス	0	0	0	0	0	0	0	
キャッシング一括	0	0	0	0	0	0	0	
キャッシングリボ	0	0	0	0	0	0	0	

● 海外でご利用の場合、加盟店でのご利用日または伝票の処理日がされます。また、9桁以上の現地通貨額は表示されず、通貨略称・円換算額のみ表示しております。
 ● 外貨の円換算レートは、Visa WorldwideまたはMastercard適用するレートを使用いたします。必ずしもご利用日のレートと一致しません。また、円換算レートに諸事務処理などの費用と当行が定めた2.00%(税別)を加算させていただきます。
 ● ご利用可能枠を超えるカードのご利用を希望される場合は、専当行までご連絡ください。

内訳項目 CHARGE BREAKDOWN BY CATEGORY (YEN)	金額 (円)	内訳金額 (円) AMOUNT (YEN)	請求内訳等詳細 DETAILS OF CHARGE BREAKDOWN	本内訳は、各サービス提供事業者が 発行したものです。	税区分 TAX
◆基本使用料等 (計)	1,980	1,980	ご利用期間 (8/1~8/31)		
		(2,680)	ギガライト	ステップ1: ~1GB	合算
		(-1,000)	(内訳) ギガライト		
		(300)	(内訳) みんなドコモ割	3回線以上	
		0	(内訳) s.pモード利用料		
			(参考) 高速通信ご利用データ量は	1.0G	合算
◆通話料・通信料 (計)	1,793	93	Xi・SMS通信料	8月ご利用分	合算
		1,700	かけ放題オプション定額料		合算
◆その他ご利用料金等 (計)	2,087	300	留守番電話サービス利用料		合算
		200	あんしんセキュリティ利用料		合算
		500	ケータイ補償サービス利用料 (500)		合算
		50	ケータイお探しサービス利用料		合算
		50	ケータイお探しサービス割引料		合算
		300	ドコモ地図ナビ利用料		合算
		300	ドコモWi-Fi利用料 (s.pモード)		合算
		-300	キャンペーン割引料 (ドコモWi-Fi)		合算
		324	s.pモード決済 (料金回収代行/継続課金分)	9月請求分	内税
		360	s.pモード決済 (Google Play)	9月請求分	非対象等
		100	請求書発行手数料	9月請求分	合算
		3	ユニバーサルサービス料/基本	1番号あたり3円のご請求となります	合算
◆端末等代金分割支払金	3,294	3,294	端末等代金分割支払金	9回目のご請求です。(全24回)	非対象等
			ご請求は2020年12月請求迄で、分割支払金残額は	49,410円です。	
◆消費税等相当額 (計)	414	414	消費税等相当額 (合計)	合算表示の料金合計×8%	
◆合計	9,568	9,568	合計		
			<NTTドコモからのお知らせ>		
			○継続利用期間は、8月末で	25年11か月となりました。	
			○ポイントのお知らせ		
			8月ご利用分に対する獲得ポイントは、	50です。	
			(ポイント進呈の対象になるご利用金額は、	5,176円です。)	
			※その他の獲得ポイントはWEBをご確認ください。		
			○ステージのお知らせ		
			8月末のステージは、	プラチナステージです。	
			※その他のステージ情報はWEBをご確認ください。		

整理番号 1-8-10-22

決裁	会派代表者		経理責任者		経理担当者	
----	-------	--	-------	--	-------	--

支出証拠書 (自動車燃料代)

【 10 月分】 (会派名・議員氏名 自民改革会議・ 土屋 源由)

区分	前回給油(領収書貼付分) A	今回(直近の)給油 B	総走行距離 C=B-A
年月日	年 月 日	年 月 日	
走行距離	km	km	564 km

(経費項目別充当額)

経費項目	走行距離 (km)	積算方法 ※	充当額 (円)
事務費	564 km	18 円 × km / 564 km	10,152 円

※単価による充当方式 : 単価 (円) × 走行距離 (km)
 ※領収書による充当方式
 ・ 積上げ方式 : 領収書金額 (円) × 走行距離 (km) / 総走行距離 (上記C) (km)
 ・ 充当限度割合による按分 : 領収書金額 (円) × 充当限度割合

《支払証明》上記のとおり支払った (充当した) ことを証明します。 議員氏名 土屋 源由

《領収書貼付枠》

按分の理由	領収書金額(a)	按分率(b)	政務活動費支出額(a×b)
全て政務活動	10,152 円	/	10,152 円
		100%	

※ 按分による支出がある場合は、領収書等の金額、按分率及び政務活動費の支出額をそれぞれ該当欄に記入すること。

