

整理番号 47

決裁	会派代表者	阿部	経理責任者	伴	経理担当者	
----	-------	----	-------	---	-------	--

使途項目 サーチキー 支出証 拠書

774 - 003

( 会派名・議員氏名 ふじのくに県民クラブ - 曳田 卓 )

経費項目	調査研究費・研修費・広聴広報費・要請等活動費・会議費・資料作成費・資料購入費・事務費・事務所費・人件費		
内 容	県庁にて調査		
年 月 日	令和1年10月3日~令和1年10月25日	金 額	23,630 円

目 的	県事業の内容聴取及び関係書類の整理
使 途	交通費(電車代、バス代)
政務活動・ 県政との 関 連 性	県事業の内容や進捗状況を確認し、政策提言に活かす。
<<領収書貼付枠>>	

按分の理由	領収書金額 (a)	按分率 (b)	政務活動費支出額 (a×b)
全て政務活動にかかる ものである。	23,630 円	/	23,630 円
		100%	

※ 按分による支出がある場合は、領収書等の金額、按分率及び政務活動費の支出額をそれぞれ該当欄に記入すること。

## 別紙

No.	月 日	用 件	金額 (円)
1	10月 3 日	鉄道高架事業について進捗状況を確認	2,363
2	10月 4 日	沼川新放水路進捗状況の確認	2,363
3	10月 8 日	沼津港活性化について打合せ	2,363
4	10月 9 日	県制度融資状況を確認	2,363
5	10月 17 日	台風19号被害に対する対応について要請	2,363
6	10月 18 日	台風19号被害に対する対応について要請	2,363
7	10月 21 日	台風19号被害に対する対応について要請	2,363
8	10月 23 日	台風19号被害の中小企業対策について協議	2,363
9	10月 24 日	台風19号被害の中小企業対策について協議	2,363
10	10月 25 日	AOIパーク事業進捗状況について事情聴取	2,363
11	月 日		
12	月 日		
13	月 日		
14	月 日		
15	月 日		
16	月 日		
17	月 日		
18	月 日		
19	月 日		
20	月 日		
合 計			23,630

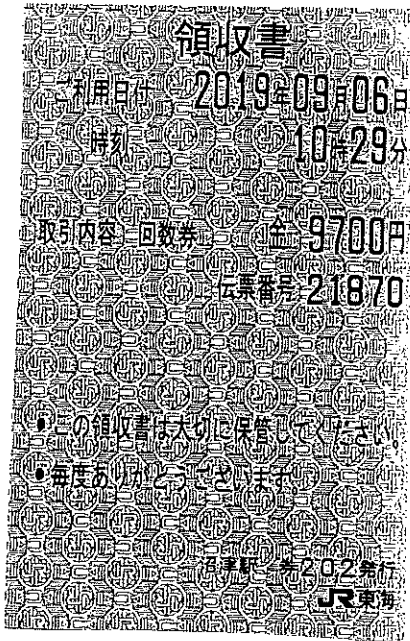

No.1  
10/3 10,11 枚目  
JR 代金 9,700 円×2/11=1,763 円  
ﾊﾞｽ代(別紙) 600 円

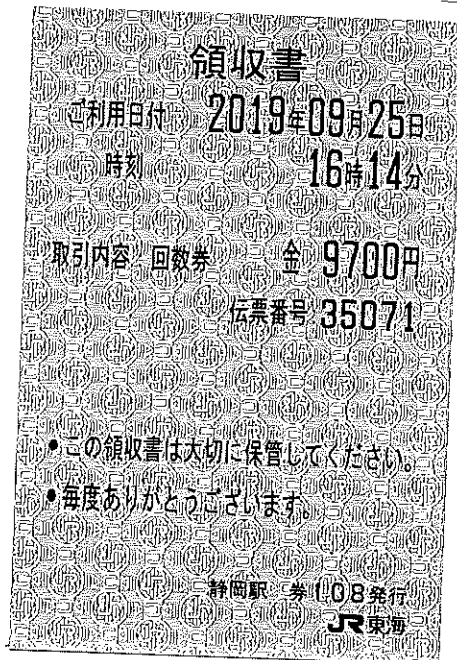

No.2  
10/4 1,2 枚目  
JR 代金 9,700 円×2/11=1,763 円  
ﾊﾞｽ代(別紙) 600 円

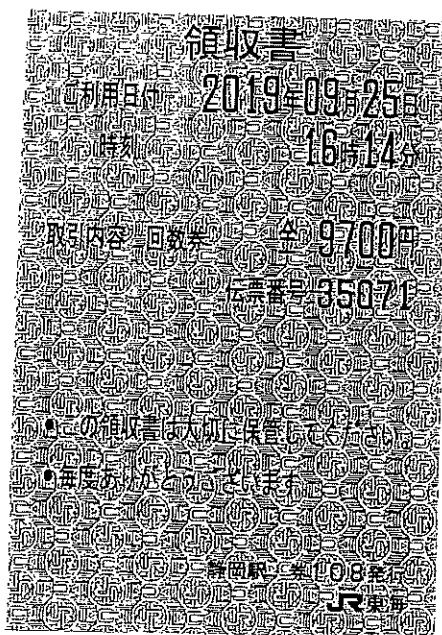

No.3  
10/8 3,4 枚目  
JR 代金 9,700 円×2/11=1,763 円  
ﾊﾞｽ代(別紙) 600 円

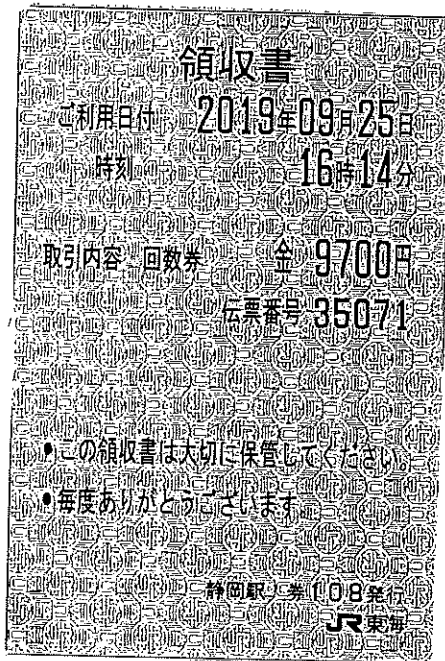

No.4

10/9 5,6 枚目

JR 代金 9,700 円×2/11=1,763 円

バス代(別紙) 600 円

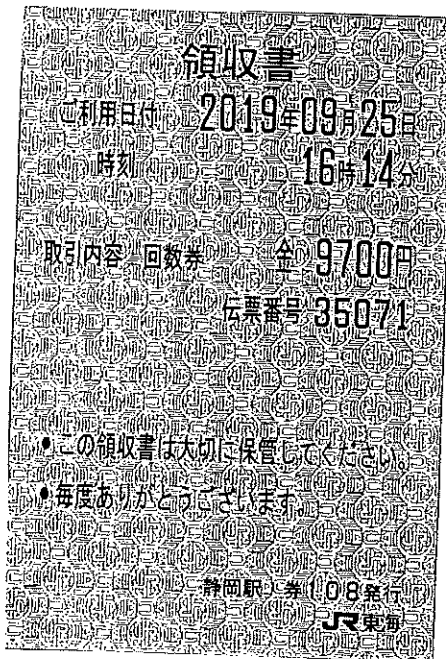

No.5

10/17 7,8 枚目

JR 代金 9,700 円×2/11=1,763 円

バス代(別紙) 600 円

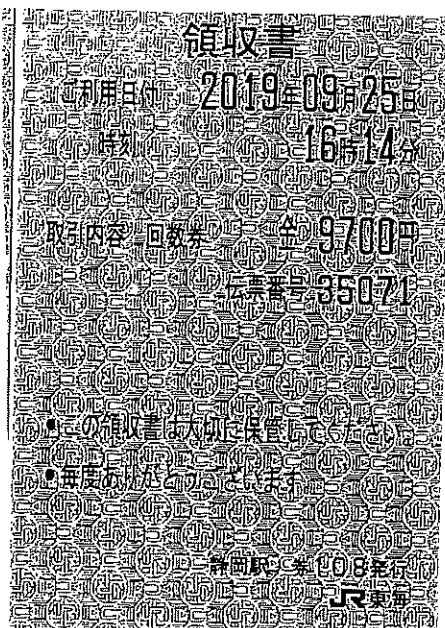

No.6

10/18 9,10 枚目

JR 代金 9,700 円×2/11=1,763 円

バス代(別紙) 600 円

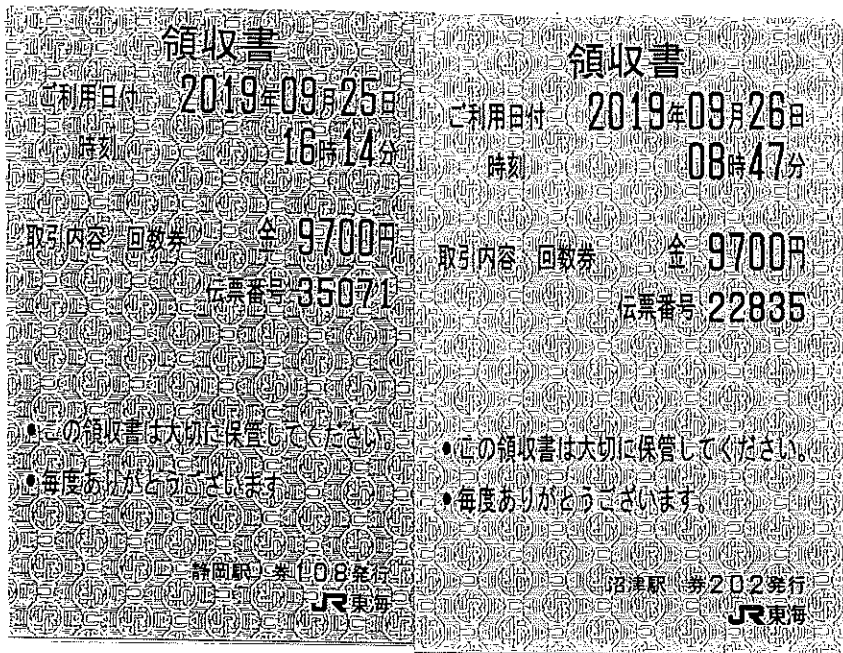

No.7

10/21 11,1 枚目

JR 代金 9,700 円×2/11=1,763 円

バス代(別紙) 600 円

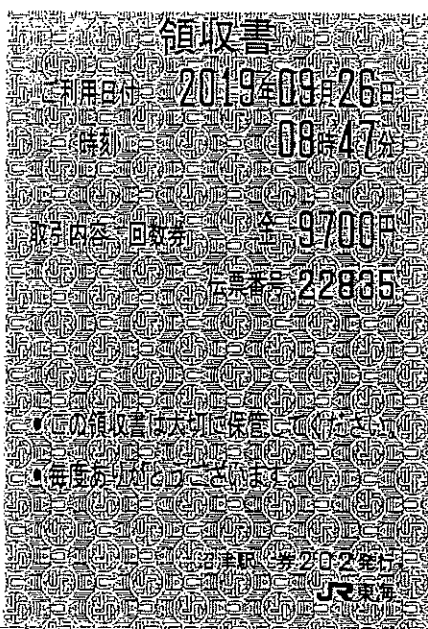

No.8

10/23 2,3 枚目

JR 代金 9,700 円×2/11=1,763 円

バス代(別紙) 600 円

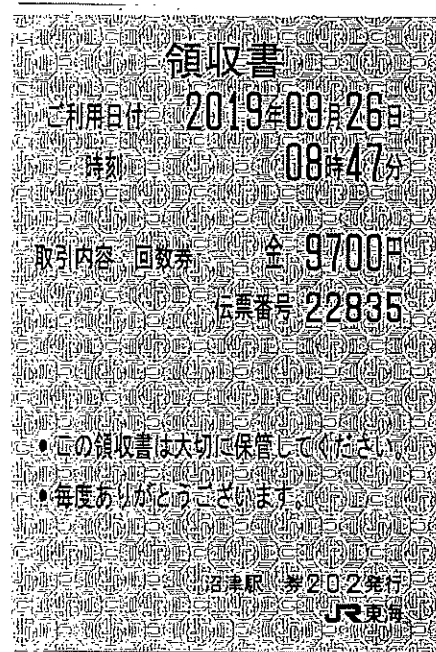

No.9

10/24 4,5 枚目

JR 代金 9,700 円×2/11=1,763 円

バス代(別紙) 600 円

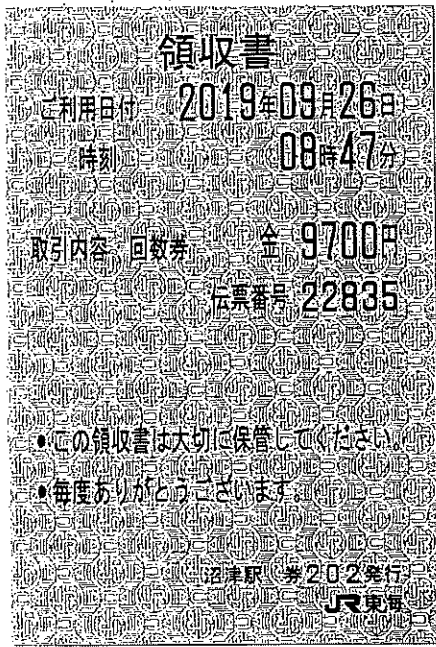

No.10

10/25 6,7枚目

JR代金 9,700円×2/11=1,763円

バス代(別紙) 600円

























整理番号	48
------	----

決裁	会派代表者	阿部	経理責任者	伴	経理担当者	
----	-------	----	-------	---	-------	--

使途項目 サーチキー 支出証拠書

780 - 005

( 会派名・議員氏名 ふじのくに県民クラブ - 曳田 卓 )

経費項目	調査研究費・研修費・広聴広報費・要請謝辞等活動費・会議費・資料作成費・資料購入費事務費・事務所費・人件費		
内容	自動車リース料		
年月日	令和1年 10月 10日~平成 年 月 日	金額	36,750円

目的	調査研究など政務活動を行うための移動手段。
使途	1年10月分リース料
政務活動・ 県政との 関連性	—

《領収書貼付枠》

80,100円(リース代) - 6,600円(メンテナンス料) = 73,500円 × 1/2 = 36,750円

13 D 1- 9-30
14 D 1- 9-30
15 D 1-10- 4
16 D 1-10- 7
17 D 1-10- 7
18 D 1-10- 8
19 D 1-10-10
20 D 1-10-10
21 D 1-10-10
22 D 1-10-15
23 1-10-17
24 D 1-10-21

80,100 ニッサンFS

按分の理由	領収書金額 (a)	按分率 (b)	政務活動費支出額 (a×b)
政務活動と私用で按分	73,500円	1/2	36,750円
		%	

※ 按分による支出がある場合は、領収書等の金額、按分率及び政務活動費の支出額をそれぞれ該当欄に記入すること。

整理番号 49

決裁	会派代表者	阿部	経理責任者	伴	経理担当者	
----	-------	----	-------	---	-------	--

使途項目 サーチキー 支出証拠書

781 - 001

( 会派名・議員氏名 ふじのくに県民クラブ - 曳田 卓 )

経費項目	調査研究費・研修費・広聴広報費・要請等活動費・会議費・資料作成費・資料購入費事務費・ <u>事務所費</u> ・人件費		
内容	駐車場賃借料		
年月日	令和 1年 10月 21日~平成 年 月 日	金額	8,000円

目的	—
使途	—
政務活動・ 県政との 関連性	—

《領収書貼付枠》

領 収 書

ふじのくに県民クラブ 様

---

領収金額

¥ 16,000-

但 駐車場代費 10月分として

令和 元年 10月 21日

支払者: 曳田 卓

按分の理由	領収書金額 (a)	按分率 (b)	政務活動費支出額 (a×b)
政務活動と私用で按分	16,000円	1/2	8,000円
		%	

※ 按分による支出がある場合は、領収書等の金額、按分率及び政務活動費の支出額をそれぞれ該当欄に記入すること。

整理番号 50

決裁	会派代表者	(阿部)	経理責任者	(伴)	経理担当者	
----	-------	------	-------	-----	-------	--

使途項目 サーチキー

7 8 0 - 0 0 4

支出証拠書 (自動車燃料代)

【 10 月分】 (会派名・議員氏名 ふじのくに県民クラブ・ 曳田 卓 )

区分	前回給油(領収書貼付分) A	今回(直近の)給油 B	総走行距離 C=B-A
年月日	年 月 日	1年 10月 25日	
走行距離	km	km	km

(経費項目別充当額)

経費項目	走行距離 (km)	積算方法 ※	充当額 (円)
事務費		円× km / km	3,000 円

※単価による充当方式 : 単価 (円) × 走行距離 (km)

※領収書による充当方式

・積上げ方式 : 領収書金額 (円) × 走行距離 (km) / 総走行距離 (上記C) (km)

◎充当限度割合による按分 : 領収書金額 (円) × 充当限度割合

《支払証明》上記のとおり支払った (充当した) ことを証明します。 議員氏名 曳田 卓 ㊟

《領収書貼付枠》

按分の理由 政務活動と私用で按分	領収書金額 (a)	按分率 (b)	政務活動費支出額 (a×b)
	6,000 円	1/2 %	3,000 円

※ 按分による支出がある場合は、領収書等の金額、按分率及び政務活動費の支出額をそれぞれ該当欄に記入すること。

# ENEOS

## 納品書(領収書)

キャッシュレス・消費者還元  
セルフ給油カード(プリカ)給油は  
現金価格比2%の消費者還元対象  
となっています。

2019年10月06日 15:37

新プリカ利用  
ENEOS Tカード会員 様

ENEOS Tカード	
車両番号	実車番
2000-00	
レギュラーG	P-07
14.82L	
(138円)	¥2,044
(単価値引 3円)	-¥44)
値引後単価 135円	¥2,000
<b>合計</b>	<b>¥2,000</b>
(消費税10%対象)	¥2,000
内消費税等	¥182)
プリカ支払	¥2,000
引落前残高	¥5,000
引落後残高	¥3,000
カードID	
有効期限	2020/04/06
端末処理通番	46984
トランザクションID	100643002338
取引日付	2019/10/06
ポイント:基本P	9P
特別P	0P
今回計	9P

本日付与されたポイントは2~3日  
目以降に反映されます。有効期限切  
等の理由で、Tカードにポイントが  
加算されないことがあります。  
詳細はwww.tsite.jpにてご確認下さ  
い。

現金で支払った場合は領収書がらさせていただきます。

株式会社ツチヤ セルフ五月  
静岡県 沼津市柳町3-1  
TEL:055-921-9295 SS-022045  
サイトNo 1936-03 データNo9993-9995  
001五月SS 2019/10/06

# ENEOS

## 納品書(領収書)

キャッシュレス・消費者還元  
セルフ給油カード(プリカ)給油は  
現金価格比2%の消費者還元対象  
となっています。

2019年10月14日 14:13

新プリカ利用  
ENEOS Tカード会員 様

ENEOS Tカード	
車両番号	実車番
2000-00	
レギュラーG	P-04
15.27L	
(134円)	¥2,045
(単価値引 3円)	-¥45)
値引後単価 131円	¥2,000
<b>合計</b>	<b>¥2,000</b>
(消費税10%対象)	¥2,000
内消費税等	¥182)
プリカ支払	¥2,000
引落前残高	¥3,000
引落後残高	¥1,000
カードID	
有効期限	2020/04/14
端末処理通番	51535
トランザクションID	100647603886
取引日付	2019/10/14
ポイント:基本P	9P
特別P	0P
今回計	9P

本日付与されたポイントは2~3日  
目以降に反映されます。有効期限切  
等の理由で、Tカードにポイントが  
加算されないことがあります。  
詳細はwww.tsite.jpにてご確認下さ  
い。

現金で支払った場合は領収書がらさせていただきます。

株式会社ツチヤ セルフ五月  
静岡県 沼津市柳町3-1  
TEL:055-921-9295 SS-022045  
サイトNo 5845-02 データNo9969-9971  
001五月SS 2019/10/14

# ENEOS

## 納品書(領収書)

キャッシュレス・消費者還元  
セルフ給油カード(プリカ)給油は  
現金価格比2%の消費者還元対象  
となっています。

2019年10月25日 15:03

新プリカ利用  
ENEOS Tカード会員 様

ENEOS Tカード	
車両番号	実車番
2000-00	
レギュラーG	P-07
15.27L	
(134円)	¥2,045
(単価値引 3円)	-¥45)
値引後単価 131円	¥2,000
<b>合計</b>	<b>¥2,000</b>
(消費税10%対象)	¥2,000
内消費税等	¥182)
プリカ支払	¥2,000
引落前残高	¥29,000
引落後残高	¥27,000
カードID	
有効期限	2020/04/25
端末処理通番	56557
トランザクションID	100653785800
取引日付	2019/10/25
ポイント:基本P	9P
特別P	0P
今回計	9P

本日付与されたポイントは2~3日  
目以降に反映されます。有効期限切  
等の理由で、Tカードにポイントが  
加算されないことがあります。  
詳細はwww.tsite.jpにてご確認下さ  
い。

現金で支払った場合は領収書がらさせていただきます。

株式会社ツチヤ セルフ五月  
静岡県 沼津市柳町3-1  
TEL:055-921-9295 SS-022045  
サイトNo 3296-03 データNo1186-1188  
001五月SS 2019/10/25

整理番号 51

決裁	会派代表者	阿部	経理責任者	伴	経理担当者	
----	-------	----	-------	---	-------	--

使途項目 サーチキー 支出証拠書

774 - 002

( 会派名・議員氏名 ふじのくに県民クラブ - 曳田 卓 )

経費項目	調査研究費・研修費・広聴広報費・要請謝等活動費・会議費・資料作成費・資料購入費・事務費・事務所費・人件費		
内容	県政に関する県民の要望・意見集約分析ソフトのリース料		
年月日	令和 1年10月28日~平成 年 月 日	金額	27,108 円

目的	県政に対する県民の意識に係る調査のデータを蓄積し、集約分析して行政に反映させる。
使途	1年10月分リース料
政務活動・県政との関連性	常に県民の考え方や要望を調査、蓄積し結果を県政に反映させる。その為にも、男性、女性、既婚、未婚、子育て世代、若年、壮年、老年など各年代層を元に、さらに地区別に分け、どのような問題点があるか、それをどのように解決していくかの資料とする。

《領収書貼付枠》

13 D 1-10-28	27,108	リコ-リス(カ)
14 D 1-10-28		
15 D 1-10-30		
16 D 1-10-30		
17 D 1-10-31		
18 D 1-10-31		
19 D 1-10-31		
20 D 1-10-31		
21 D 1-10-31		
22 D 1-10-31		
23 D 1-11- 1		
24		

按分の理由	領収書金額 (a)	按分率 (b)	政務活動費支出額 (a×b)
全て政務活動にかかるものである。	27,108 円	/	27,108 円
		100%	

※ 按分による支出がある場合は、領収書等の金額、按分率及び政務活動費の支出額をそれぞれ該当欄に記入すること。

整理番号	52
------	----

決裁	会派代表者	(阿部)	経理責任者	(伴)	経理担当者	
----	-------	------	-------	-----	-------	--

使途項目 サーチキー 支出証拠書

7	7	8	-	0	0	2
---	---	---	---	---	---	---

( 会派名・議員氏名 ふじのくに県民クラブ - 曳田 卓 )

経費項目	調査研究費・研修費・広聴広報費・要請陳情等活動費・会議費・資料作成費資料購入費・事務費・事務所費・人件費		
内 容	新聞購読料		
年 月 日	令和 1年 10月 28日~平成 年 月 日	金 額	3,710 円

目 的	県政、社会情勢に関する情報収集。
使 途	1年10月分購読料 (静岡・沼津朝日)
政務活動・ 県政との 関 連 性	広く県政等の情報を収集し、政策や質問の参考にする。

《領収書貼付枠》

1	1-10-21
2	D 1-10-21
3	D 1-10-25
4	D 1-10-25
5	D 1-10-25
6	D 1-10-25
7	D 1-10-28
8	D 1-10-28
9	D 1-10-28
10	D 1-10-28
11	D 1-10-28
12	D 1-10-28

新聞代 3,710 アウンス ヤキハラ

按分の理由	領収書金額 (a)	按分率 (b)	政務活動費支出額 (a×b)
全て政務活動にかかる ものである。	3,710 円	/	3,710 円
		100%	

※ 按分による支出がある場合は、領収書等の金額、按分率及び政務活動費の支出額をそれぞれ該当欄に記入すること。

整理番号	53
------	----

決裁	会派代表者	(阿部)	経理責任者	(伴)	経理担当者	
----	-------	------	-------	-----	-------	--

使途項目 サーチキー 支出証拠書

780 - 005

( 会派名・議員氏名 ふじのくに県民クラブ - 曳田 卓 )

経費項目	調査研究費・研修費・広聴広報費・要請陳情活動費・会議費・資料作成費・資料購入費・事務費・事務所費・人件費		
内 容	携帯電話料		
年 月 日	令和 1年 10月 31日~平成 年 月 日	金 額	6,323 円

目 的	調査研究など政務活動を行うための通信手段。													
使 途	1年10月請求分電話料													
政務活動・ 県政との 関 連 性	—													
<<領収書貼付枠>> <table border="1" style="margin-left: 20px;"> <tr><td>13 D 1-10-28</td></tr> <tr><td>14 D 1-10-28</td></tr> <tr><td>15 D 1-10-30</td></tr> <tr><td>16 D 1-10-30</td></tr> <tr><td>17 D 1-10-31</td></tr> <tr><td>18 D 1-10-31</td></tr> <tr><td>19 D 1-10-31</td></tr> <tr><td>20 D 1-10-31</td></tr> <tr><td>21 D 1-10-31</td></tr> <tr><td>22 D 1-10-31</td></tr> <tr><td>23 D 1-11- 1</td></tr> <tr><td>24</td></tr> </table>			13 D 1-10-28	14 D 1-10-28	15 D 1-10-30	16 D 1-10-30	17 D 1-10-31	18 D 1-10-31	19 D 1-10-31	20 D 1-10-31	21 D 1-10-31	22 D 1-10-31	23 D 1-11- 1	24
13 D 1-10-28														
14 D 1-10-28														
15 D 1-10-30														
16 D 1-10-30														
17 D 1-10-31														
18 D 1-10-31														
19 D 1-10-31														
20 D 1-10-31														
21 D 1-10-31														
22 D 1-10-31														
23 D 1-11- 1														
24														
	12,646	KODIリヨウキョ(セテ)												

按分の理由	領収書金額 (a)	按分率 (b)	政務活動費支出額 (a×b)
政務活動と私用で按分	12,646 円	1/2	6,323 円
		%	

※ 按分による支出がある場合は、領収書等の金額、按分率及び政務活動費の支出額をそれぞれ該当欄に記入すること。

整理番号	54
------	----

決裁	会派代表者	阿部	経理責任者	伴	経理担当者	
----	-------	----	-------	---	-------	--

使途項目 サーチキー 支出証拠書

782 - 001

( 会派名・議員氏名 ふじのくに県民クラブ - 曳田 卓 )

経費項目	調査研究費・研修費・広聴広報費・要請等活動費・会議費・資料作成費・資料購入費・事務費・事務所費人件費		
内 容	事務員雇用		
年 月 日	令和1年10月31日~平成 年 月 日	金 額	88,350 円

目 的	調査研究などの政務活動を補助する職員を雇用
使 途	10月分給与
政務活動・ 県政との 関連性	—

《領収書》給与支払明細書

令和 1 年 10 月分

氏名 

給 与	通勤手当	支給額合計	控 除 額			差引支給額
			所 得 税	雇 用 保 険 料	控 除 額 合 計	
88,350 円	0 円	88,350 円	0 円	0 円	0 円	88,350 円
					受領印	
					受領日	10月31日

按分の理由	領収書金額 (a)	按分率 (b)	政務活動費支出額 (a×b)
全て政務活動にかかる ものである。	88,350 円	/	88,350 円
		100%	

※ 按分による支出がある場合は、領収書等の金額、按分率及び政務活動費の支出額をそれぞれ該当欄に記入すること。



雇用実績表

10月分	氏名	
------	----	--

日	曜日	雇用時間数	うち政務活動費業務時間数	政務活動業務内容
1	火	5	5	議員の調査項目の整理
2	水			
3	木	5	5	県関係の書類整理
4	金	5	5	電話及び来客の対応,書類整理
5	土	8	8	地元の陳情受け
6	日			
7	月	5	5	電話及び来客の対応,書類整理
8	火	5	5	電話及び来客の対応,書類整理
9	水			
10	木	5	5	電話及び来客の対応,書類整理
11	金	5	5	電話及び来客の対応,書類整理
12	土			
13	日			
14	月			
15	火	5	5	電話及び来客の対応,書類整理
16	水			
17	木	5	5	電話及び来客の対応,書類整理
18	金	5	5	電話及び来客の対応,書類整理
19	土			
20	日			
21	月	5	5	電話及び来客の対応,書類整理
22	火			
23	水			
24	木	5	5	電話及び来客の対応,書類整理
25	金	5	5	電話及び来客の対応,書類整理
26	土	5	5	電話及び来客の対応,書類整理
27	日			
28	月	5	5	電話及び来客の対応,書類整理
29	火	5	5	電話及び来客の対応,書類整理
30	水			
31	木	5	5	電話及び来客の対応,書類整理
計	93	(A) 93	(B) 93	

上記のとおり雇用したことを証明する。

令和 1 年 10 月 31 日  
ふじのくに県民クラブ 曳田 卓



[政務活動費充当計算]・・・①又は②の算式を用いて、政務活動費充当分を算出する。

①(B){ 93 時間 分}×単価{ 950 円} = 88,350 円

②総支給額{ 88,350 円}×(B) / (A) = 88,350 円

\* 証明は、雇用主が署名して押印する。

整理番号	55
------	----

決裁	会派代表者	阿部	経理責任者	伴	経理担当者	
----	-------	----	-------	---	-------	--

使途項目 サーチキー 支出証拠書

7 8 2 - 0 0 1

( 会派名・議員氏名 ふじのくに県民クラブ - 曳田 卓 )

経費項目	調査研究費・研修費・広聴広報費・要請等活動費・会議費・資料作成費・資料購入費・事務費・事務所費人件費		
内 容	事務員雇用		
年 月 日	令和1年10月31日～平成 年 月 日	金 額	91,200 円

目 的	調査研究などの政務活動を補助する職員を雇用
使 途	10月分給与
政務活動・ 県政との 関連性	—

給与支払明細書

令和 1 年 10 月分

氏名

給 与	通勤手当	支給額合計	控 除 額			差引支給額
			所 得 税	雇 用 保 険 料	控 除 額 合 計	
91,200 円	0 円	91,200 円	0 円	0 円	0 円	91,200 円
					受領印	
					受領日	10月31日

按分の理由	領収書金額 (a)	按分率 (b)	政務活動費支出額 (a×b)
全て政務活動にかかる ものである。	91,200 円	/	91,200 円
		100%	

※ 按分による支出がある場合は、領収書等の金額、按分率及び政務活動費の支出額をそれぞれ該当欄に記入すること。

雇用実績表

10月分	氏名	
------	----	--

日	曜日	雇用時間数	うち政務活動費業務時間数	政務活動業務内容
1	火	3	3	議員の調査項目の整理
2	水	8	8	県関係の書類整理
3	木	3	3	電話及び来客の対応、書類整理
4	金	3	3	電話及び来客の対応、書類整理
5	土			
6	日			
7	月	3	3	電話及び来客の対応、書類整理
8	火	3	3	電話及び来客の対応、書類整理
9	水	8	8	電話及び来客の対応、書類整理
10	木	3	3	電話及び来客の対応、書類整理
11	金	3	3	電話及び来客の対応、書類整理
12	土	8	8	地元からの陳情受け、並びに関係書類整理
13	日			
14	月			
15	火	3	3	電話及び来客の対応、書類整理
16	水	8	8	電話及び来客の対応、書類整理
17	木	3	3	電話及び来客の対応、書類整理
18	金	3	3	電話及び来客の対応、書類整理
19	土			
20	日			
21	月	3	3	電話及び来客の対応、書類整理
22	火			
23	水	8	8	電話及び来客の対応、書類整理
24	木	3	3	電話及び来客の対応、書類整理
25	金	3	3	電話及び来客の対応、書類整理
26	土			
27	日			
28	月	3	3	電話及び来客の対応、書類整理
29	火	3	3	電話及び来客の対応、書類整理
30	水	8	8	電話及び来客の対応、書類整理
31	木	3	3	電話及び来客の対応、書類整理
96	(A) 96	(B) 96		

上記のとおり雇用したことを証明する。

令和1年10月31日  
ふじのくに県民クラブ 曳田 卓



[政務活動費充当計算]・・・①又は②の算式を用いて、政務活動費充当分を算出する。

①(B){ 96時間 分}×単価{ 950円} = 91,200円

②総支給額{ 91,200円}×(B) / (A) = 91,200円

\* 証明は、雇用主が署名して押印する。