

整理番号	133
------	-----

決裁	会派代表者	阿部	経理責任者	伴	経理担当者	
----	-------	----	-------	---	-------	--

使途項目 サーチキー 支出証拠書

774 - 003

( 会派名・議員氏名 ふじのくに県民クラブ - 伴 卓 )

経費項目	調査研究費・研修費・広聴広報費・要請等活動費・会議費・資料作成費・資料購入費・事務費・事務所費・人件費		
内容	愛知県内で取り組んでいる横断歩道改良現場の視察		
年月日	令和元年6月29日-30日	金額	14,600 円

目的	愛知県内で取り組んでいる横断歩道改良現場の視察
使途	旅費交通費
政務活動・ 県政との 関連性	愛知県内で取り組んでいる横断歩道改良現場を視察し、本県の交差点改良に伴う質疑の参考に資する。
<<領収書貼付枠>> 別紙添付	

按分の理由	領収書金額(a)	按分率(b)	政務活動費支出額(a×b)
全て政務活動にかかるものである。	14,600 円	100 %	14,600 円

※ 按分による支出がある場合は、領収書等の金額、按分率及び政務活動費の支出額をそれぞれ該当欄に記入すること。

ご利用ありがとうございます。



料金所では一旦停車してください。

### 利用証明書

料金所 大府第一

お問い合わせは、中日本お客さまセンター  
フリーダイヤル 0120-922-229  
上記番号をご使用になれないお客さまは  
TEL 052-223-0333 (有料)

19年 6月29日15時25分

車種 普通

割引前料金	¥4,680-
割引△	¥1,400-
ご利用額	¥3,280-
(外税)	

-入口料金所- 新富士

ETC 有効期限23年 6月  
会員番号 (支払 - 1回払い)

ETCカード有効期限切れにご注意ください  
期限切れカードではETCバーは開きません  
中日本高速道路株式会社  
愛知県名古屋市中区錦2-18-19  
取扱番号210-00031328-19

ご利用ありがとうございます。



料金所では一旦停車してください。

### 利用証明書

料金所 新富士

お問い合わせは、中日本お客さまセンター  
フリーダイヤル 0120-922-229  
上記番号をご使用になれないお客さまは  
TEL 052-223-0333 (有料)

19年 6月30日17時38分

車種 普通

割引前料金	¥4,540-
割引△	¥1,360-
ご利用額	¥3,180-
(外税)	

-入口料金所- 豊明

ETC 有効期限23年 6月  
会員番号 (支払 - 1回払い)

中日本高速道路株式会社  
愛知県名古屋市中区錦2-18-19  
取扱番号204-04541503-19



西東石油株式会社  
セルフ富士  
静岡県富士市  
御幸町10-1  
TEL:0546-62-6295 SS:31460-21917

クレジットカード売上票

2019年06月30日 18:15 伝票No.0502  
取引通番 4989

BAN SUGURU 様

EP]ｽｰﾚｯｽ

0110-00 8122	
Vパワー/ハイオク P08	¥8419
数量	55.75L
(単価	@151)
値引	@-5 ¥-279
(調整後単価	@146 ¥8140)

合計 ¥8,140  
(内税分消費税 ¥603)

承認No.0000613015  
支払方法 一括  
クレジットご利用額 ¥8,140  
有効期限 XX年XX月 企業コード 0001  
2:0000000-0:0000000

処理日付:2019/06/30 8122-8123  
EasyPayお問合せ番号  
100取引

アンケート回答で  
Amazonギフト券  
500円分をプレゼント!  
アンケート回答はこちら



\*Amazonギフト券の応募は、スマートフォン  
またはPCからのみとなります。

<http://tellsell.shell.com/jpn>

決 裁	会派代表者	阿部	経理責任者	伴	経理担当者	
<p>県外調査概要書</p> <p>令和元年6月30日</p> <p>会派名・議員氏名  ふじのくに県民クラブ 伴 卓</p>						
目 的	愛知県内で取り組んでいる横断歩道改良現場の視察					
年 月 日	2019年6月29日～30日					
場 所	別紙参照					
内 容	<p>1 行程 自宅→新富士IC→大府第一IC→現場確認→宿泊→現場再確認→豊明IC →新富士IC→自宅</p> <p>2 応対者</p> <p>3 聴取内容</p> <p>4 県政への反映</p> <p>2～4別紙添付資料参照</p>					

\*本概要書は、県外における調査研究活動のために政務活動費を支出した場合に提出する。

【日 時】2019年6月29日

【応対者】現場確認のため特になし

【場 所】愛知県知多郡東浦町大字緒川字下汐田18番地先交差点

【聴取内容】

愛知県が取り組んでいる交差点改良事業の一つである、傾斜角度をつけた横断歩道の塗布について現場確認。

【県政への反映】

本県は信号機が多く、将来的には減少させたい意向が県警本部も出している。信号機を除去した場合、コストをかけずに安全面を向上させるための施策として横断歩道の塗布の工夫がある。

本県ではまだまだ議論の俎上にも挙がっていない模様であるが、先行事例を研究して議会で提言していく。

整理番号 134

決裁	会派代表者	(阿部)	経理責任者	(伴)	経理担当者	
----	-------	------	-------	-----	-------	--

使途項目 サーチキー 支出証拠書

779 - 003

( 会派名・議員氏名 ふじのくに県民クラブ - 伴 卓 )

経費項目	調査研究費・研修費・ <u>広聴広報費</u> ・要請等活動費・会議費・資料作成費・資料購入費・事務費・事務所費・人件費		
内容	ラジオ放送料金 2019年9月放送料金		
年月日	2019年9月17日	金額	34,830 円

目的	ラジオ放送料金 2019年9月放送料金
使途	広聴広報費用 (ラジオ放送料金)
政務活動・ 県政との 関連性	富士地域を放送圏域とするコミュニティ放送にて県政の取り組みと議会の報告をする。 放送は15分番組を月に2度放送

《領収書上付状》

領収証 伴卓様 No. C378

★ 734,830

但 9月放送分送料 (再発行)  
2019年9月17日 上記正に領収いたしました

内訳  
 税抜金額  
 消費税額等(%)

静岡県富士市吉原2丁目10番20号  
 富士コミュニティFM放送株式会社  
 代表取締役 小串 勝 徳

収入印紙  
 日クニ ケー-1097

按分の理由	領収書金額(a)	按分率(b)	政務活動費支出額(a×b)
全て政務活動にかかるものである。	34,830	100%	34,830 円

※ 按分による支出がある場合は、領収書等の金額、按分率及び政務活動費の支出額をそれぞれ該当欄に記入すること。

整理番号	135
------	-----

決裁	会派代表者	(阿部)	経理責任者	(伴)	経理担当者	
----	-------	------	-------	-----	-------	--

使途項目 サーチキー 支出証拠書

774 - 001

( 会派名・議員氏名 ふじのくに県民クラブ - 伴 卓 )

経費項目	調査研究費・研修費・広聴広報費・要請等活動費・会議費・資料作成費・資料購入費・事務費・事務所費・人件費		
内容	中国視察 北京市内		
年月日	令和元年 9月 10日~13日	金額	24,691 円

目的	視察旅費
使途	駐車場 交通費 (空港から現地は招待) 他
政務活動・ 県政との 関連性	中国国内において日本製品の需要があり、本県産品をはじめ、介護サービスなどの商品を輸出できるチャンスを調査するために訪中した。
<<領収書貼付枠>>	

按分の理由	領収書金額(a)	按分率(b)	政務活動費支出額(a×b)
全て政務活動にかかるものである。	24,691 円	100 %	24,691 円

※ 按分による支出がある場合は、領収書等の金額、按分率及び政務活動費の支出額をそれぞれ該当欄に記入すること。



領 収 証

西友 富士青島店 TEL:0545-57-7800  
いつもご来店ありがとうございます

様 藤 様

2019年 9月 10日

【領収証】

★ ¥4,000

店番02239 水\*1000050 レジ#01 取引08958

領収証

但

上記正に領収いたしました

卓

様

内 訳

税抜金額

富士市柳島276-8

消費税額等(%)

駐車場 ミニパーク

¥9,337

TEL0545-61-7863

コクヨ ウケ-1048

内 消費税 ¥681

代

但し品代金として

上記正に領収いたしました。

2019年09月09日 (月)

レジ#01 取引08957

循環No. 領収証No. 01-1909090002

※クレジット・御利用(クレジット循環No.に  
数字あり)の場合は現金の領収ではなく、  
外紙裏面の保証書と併せてお申し込み  
※お書・印画の保管はお客様ご自身  
※お財布の保管はお客様ご自身  
※お印画の保管はお客様ご自身

EXご利用票 (座席のご案内)  
Seat Information

19年 9月10日 巨輪  
¥5,270 3343/2116新富士6002  
000095914567

新富士 ▶ 品川   
9:09発 10:09着

こだま632号 8号車 15番A席

車内改札の際は、このご利用票を呈示してください。  
記載以外の座席をご利用の場合は、入場時に使用されたICカード等を確認させていただきます。

このご利用票はきっぷではありません  
ご利用票では改札口は通れません

EXご利用票 (座席のご案内)  
Seat Information

19年 9月13日 巨輪  
¥5,270 3343/2119品川16001  
000829785740

品川 ▶ 新富士   
21:51発 22:49着

こだま703号 9号車 3番A席

車内改札の際は、このご利用票を呈示してください。  
記載以外の座席をご利用の場合は、入場時に使用されたICカード等を確認させていただきます。

このご利用票はきっぷではありません  
ご利用票では改札口は通れません

収入印紙は裏面に  
貼付されています。

取扱者

2019年09月09日 (月) 22:27:09

\*\*\*お客様用控 \*\*\*

↑ 品代と卓子代  
(訪問先5個分)  
土産

モバイル Suica 残額ご利用明細



残額履歴 (101件)

月	日	種別	利用駅	種別	利用駅	残額	差額
09	10	入	京急品川	出	京急羽塚	¥4,622	-407
09	13	入	京急羽塚	出	京急品川	¥4,215	-407

2019/10/30  
 ご利用ありがとうございます。  
 システムの都合上、最新のご利用明細が反映されていない場合があります。



決 裁	会派代表者	阿部	経理責任者	伴	経理担当者	
<p>県外調査概要書</p> <p style="text-align: right;">令和元年9月18日</p> <p style="text-align: center;">会派名・議員氏名    ふじのくに県民クラブ 伴                            卓</p>						
目 的	中国北京にて官営のウェブ通販サイトイーペック社を訪問し、日本製品の市場需要についてヒアリングを行った。併せて、中国の主要随所を視察した。					
年 月 日	2019年9月10日～13日					
場 所	中国北京市内					
内 容	<p>1 行程 自宅→新富士駅→品川駅→羽田空港→北京市内→羽田空港→品川駅→新富士駅→自宅</p> <p>2 応対者 名刺等参照</p> <p>3 聴取内容及 【イーペック社】 アリババがネット通販としては大手だが、類似品等も多く、値段ではなく本物をきちっと買いたいという需要がある。そこをすみ分けるために政府公認の通販網を整備している。イーペックは主に企業用通販であり、特に工業分野等において日本製品の需要があるという。県内の技のある企業を、大手商社等を介さずに輸出できる仕組みなどを継続調査していきたい。</p> <p>【中関村】 北京市郊外にあり中心部からは車で1時間ほど。中国のシリコンバレーと呼ばれており、同エリアには研究機関も集積しており産学官の距離は非常に近い。 ラボも多く存在している。また企業創出支援体制も進んでおり、政府が大型の予算を組み、コンペティションを行い支援をしている。</p>					

4 県政への反映

日本の製品やサービスの中国市場における需要があることは充分調査できた。  
視察の過程で複数の経営者とも会うことができたが、日本のトップ企業との取引をしながら、コアな技術などを求めていることも分かった。  
県内の関連企業などをあたり、安全に信頼して取引ができる環境を整えることができれば、思わぬビジネスチャンスを生むのではないかと思った。  
今後は、複数の政府系機関や公的機関の支援メニューなどを調べながらサポートできる体制を模索したい。

\*本概要書は、県外における調査研究活動のために政務活動費を支出した場合に提出する。

**gunlei.com 滚雷进口车**

陈鸿  
CEO

手机 139-0117-3201  
微信 charleschen\_101  
邮箱 chen hong@gunlei.com

网址 www.gunlei.com  
地址 北京市朝阳区三里屯SOHO办公楼A座1701 邮编100027

**W WESTYING**  
WESTYING  
EXPRESS LLC  
海外商品一站式采购平台

张晓松 Lisa Zhang  
总裁/联合创始人



手机(中) : +86 138 1075 9338  
手机(美) : +1 6268475 1637  
邮箱: lisa.zhang@westying.com  
中国: 北京市朝阳区工体北路8号三里屯SOHO  
办公A座1708-1710  
美国: 9560 Buffalo Avenue, Suite 108  
Rancho Dominguez, CA 91341  
官方网站: www.westyng.com  
国际快递: www.usbwinlogexpress.com

中影星光文化传媒(北京)有限公司  
重庆完美初心影视传媒有限公司

地址: 北京市朝阳区北苑路170号  
凯旋城7号楼1202室

电话: 010-56280561  
手机: 13911811009  
邮箱: 13911811009@163.com

党争 (CEO)  
艺术总监

中影星光文化传媒(北京)有限公司  
重庆完美初心影视传媒有限公司

地址: 北京市朝阳区北苑路170号  
凯旋城7号楼1202室

电话: 010-56280561  
手机: 18910655185  
邮箱: chenzhongxi1605@163.com

陈钟曦 (董事长)  
出品人/制片人

**河南省职工医院**

王旭东 院长  
美国口腔医学博士 / 美国口腔执业医师  
美国口腔协会新产品委员会委员

电话: 0371-56975399 15515718149  
邮箱: xdwang11@yahoo.com  
地址: 河南省郑州市农业路71号 邮编: 450002  
网址: http://www.hazgh.cn

**中国康养 CHECG**

黄燕 副总经理

中国健康养老集团有限公司  
地址: 北京市西城区车公庄大街19号  
电话: 010-83772889  
传真: 010-83772929  
手机: 13701310969  
邮箱: huangyan@checg.cn

**CCIEE 中国国际经济交流中心**

副理事长、秘书长  
执行局常务副主任

张大卫

北京市永定门内大街5号  
邮政编码: 100050  
电话: (010)83362129  
传真: (010)83362129  
邮箱: hht\_0818@163.com  
网址: www.cciee.org.cn

朱跃



中国城通  
CHINA CHENGTONG

中国城通控股集团有限公司 副总裁  
中国健康养老集团有限公司 董事长

地址: 北京市西城区复兴门内大街158号  
远洋大厦 邮编: 100031  
电话: 010-83673082  
传真: 010-83673066  
手机: 13910005990  
E-mail: zhuyue@cctgroup.com.cn  
http://www.cctgroup.com.cn

再春館製薬所

取締役執行役員  
経営企画グループ統括本部 統括本部長

大庭 博人

株式会社ヒューマンリレーション 取締役副社長

**United Family Healthcare**  
和慈家医疗

**United Family Hospital and Clinics**

Luo Bingxiang (Hebin Luo) MD  
Physician  
TCM

Pinnacle Plaza, Unit 806, Yuyang Road, Tian Zhu,  
Shunyi District, Beijing, China 101312  
24-Hour Service Center: 4008-919191  
24-Hour Emergency: +86 (10) 5927 7120  
www.ufh.com.cn

The UFH network has pioneered  
TCM quality accreditation in China

Healthcare for Life!



代表取締役社長  
殷 輝 YIN HUI

大有商事 株式会社  
DAIYU SHOJI Co., Ltd.  
Tel: 03-6717-4201 Fax: 03-6717-4203  
Mobile: +86-186-0003-7111  
Mail: yh6866@icloud.com  
〒108-6028  
東京都港区港南 2-15-1  
品川インターナショナルシティA 棟 28 階

中国  
仁佩7



常務理事

瀧 幹 男



全国厚生農業協同組合連合会  
〒100-6827 東京都千代田区大手町1丁目3番1号 (JAビル27F)  
TEL: 03-3212-8000 FAX: 03-3212-8008  
e-mail: m-taki@ja-zenkouren.or.jp  
http://www.ja-zenkouren.or.jp

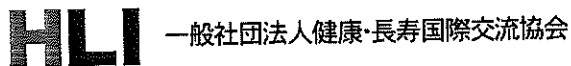

一般社団法人健康・長寿国際交流協会

理事 瀧 幹 男

事務所: 〒102-0094 東京都千代田区紀尾井町 4-1 新紀尾井町ビル7 階  
〒610-1134 京都市西京区大原野石作町 373  
Tel: 075-332-8000 Fax: 075-332-8558  
携帯: 090-5322-6758

For You  
www.tb-group.co.jp

代表取締役会長 & CEO



(東証 II 部上場証券コード 6775)

村 田 三 郎

株式会社 TBグループ

本社 〒113-0033  
東京都文京区本郷3-26-6NREG本郷三丁目ビル4F  
TEL: 03-5684-2321(代)  
関西本部 〒530-0047  
大阪市北区西天満4-8-17宇治電ビルディング3F  
TEL: 06-6315-0018  
E-mail: s.murata@tb-group.co.jp



株式会社 コーケン

厚生連グループ

代表取締役 社長

山 本 浩 彦

〒105-0011 東京都港区芝公園 2 丁目 9 番 5 号 向陽ビル 5 階  
TEL: 03-3434-7681 (代) FAX: 03-3434-7685 Mobile: 090-2369-7386  
E-mail: hi-yamamoto@ja-koken.co.jp http://www.ja-koken.co.jp/



WWW.EPEC.COM

易派客

中国石化旗下电子商务网站



沈中祥

总经理

易派客电子商务有限公司  
易派客电子商务(海南)有限公司

地址: 北京市东城区朝阳门北大街6号首创大厦10B、11B  
电话: 010-85539199 手机: 13501230581 邮箱: wzhshzx@sinopec.com



WWW.EPEC.COM

易派客

中国石化旗下电子商务网站



刘洋

跨境电商部 部门经理

易派客电子商务有限公司

地址: 北京市东城区朝阳门北大街6号首创大厦10B、11B  
电话: 010-85539038 手机: 13717887165 邮箱: wzliuy@sinopec.com



中关村软件园留学人员创业园  
中关村软件园孵化器

## 张征

副主任  
副总经理

### 北京中关村软件园孵化服务有限公司

地址: 北京市海淀区东北旺西路8号中关村软件园3号楼  
电话: 86-10-82825188 邮编: 100193  
传真: 86-10-82825186 手机: 13801277790  
E-mail: zhangz@zgcspi.com Http: www.zgcspi.com

国家高新技术创业服务中心 / 北京留学人员创业园 / 北京高新技术产业孵化基地



中关村智慧健康专业委员会  
北京嘉合百善科技发展有限公司



## 迟胜

秘书长/创始人

· 用健康赢取未来 ·

✉ chisheng9908@163.com ☎ 133-3108-9908  
🌐 www.zgchealth.com.cn 🌐 www.jhbsbj.com  
📍 北京市海淀区中关村软件园孵化器 2A-2180



## 黄旭杰

战略发展总监

### 国投健康产业投资有限公司

地址: 中国·北京西城区西直门南小街147号  
电话: (010) 8800 6633  
传真: (010) 6657 9051  
手机: 135 0123 4692  
邮编: 100034  
E-mail: huangxujie@sdic.com.cn  
网址: www.sdic.com.cn

知识产权

北京

杨名国际



## 赵悦

知识产权专业人士

### 神州扬名国际知识产权(北京)有限公司

地址: 北京西城区茶马街第三区官邸5号楼  
电话: 13810509888  
邮箱: SSJD9888@126.com



長富宮飯店  
HOTEL NEW OTANI CHANG FU GONG

## 倉島紳

客务部经理

中国北京市建国门外大街26号 邮编: 100022  
电话: (86-10)5877-5555 6512-5555  
传真: (86-10)6513-9810  
E-mail: fojp@cfgbj.com  
Web: http://www.cfgbj.com



整理番号	136
------	-----

決裁	会派代表者	(阿部)	経理責任者	(伴)	経理担当者	
----	-------	------	-------	-----	-------	--

使途項目 サーチキー 支出証拠書

774 - 003

( 会派名・議員氏名 ふじのくに県民クラブ - 伴 卓 )

経費項目	調査研究費・研修費・広聴広報費・要請陳情等活動費・会議費・資料作成費・資料購入費・事務費・事務所費・人件費		
内 容	県庁にて調査		
年 月 日	令和 平成	元年9月19日~平成	年 月 日
金 額	1,340	円	

目的 (該当項目に丸印)	部局事業ヒアリング・地元要望活動・会派内調整打合せ・政務活動資料の整理
使 途 (該当項目に丸印)	交通費・宿泊費・駐車料
政務活動・ 県政との 関連性 (該当項目に丸印)	<ul style="list-style-type: none"> <li>● 議会・委員会等質問のため、関係部局の事業・主要施策等を確認する。</li> <li>● 地元要望に関連する部局の事業内容や取組方針・進捗状況などを確認する。</li> <li>● 確認した事業の内容や進捗状況を元に、議会・委員会等の質問に反映する。</li> <li>・ 議案の審議に必要な情報として、県施策の状況を確認する。</li> <li>・ 会派内で県施策等に関する検討を行い、意見の調整・集約を行う。</li> </ul>
<<領収書貼付枠>>	

按分の理由	領収書金額(a)	按分率(b)	政務活動費支出額(a×b)
全て政務活動にかかる ものである。	1,340 円	/	1,340 円
		100 %	

※ 按分による支出がある場合は、領収書等の金額、按分率及び政務活動費の支出額をそれぞれ該当欄に記入すること。

モバイル Suica 残額ご利用明細



残額履歴 (101件)

月	日	種別	利用駅	種別	利用駅	残額	差額
09	19	入	JC吉原	出	JC静岡	¥3,383	-670
09	19	入	JC静岡	出	JC吉原	¥2,713	-670

2019/10/30  
 ご利用ありがとうございます。  
 システムの都合上、最新のご利用明細が反映されていない場合があります。

整理番号 137

決裁	会派代表者	(阿部)	経理責任者	(伴)	経理担当者	
----	-------	------	-------	-----	-------	--

使途項目 サーチキー 支出証拠書

779 - 003

( 会派名・議員氏名 ふじのくに県民クラブ - 伴 卓 )

経費項目	調査研究費・研修費・ <u>広聴広報費</u> ・要請陳情等活動費・会議費・資料作成費・資料購入費・事務費・事務所費・人件費		
内容	ラジオ放送料金 2019年10月分		
年月日	令和元年10月3日	金額	35,475 円

目的	ラジオ放送料金
使途	ラジオ放送料金
政務活動・ 県政との 関連性	ラジオ放送を通じて県議会の取り組み等を広報する。

<<領収書貼付枠>>

領収証

静岡県議会議員 伴卓 様 No. B763

★ ￥35,475 -

但 ラジオエフ番組「伝えたい・静岡の今と未来。」10月分  
2019年10月3日 上記正に領収いたしました

内訳

税抜金額

消費税額等(%)

静岡県富士市吉原2丁目10番20号  
富士コミュニティFM放送株式会社  
代表取締役 小串 勝



収入  
印紙

コクヨ ウケ-1097

按分の理由	領収書金額(a)	按分率(b)	政務活動費支出額(a×b)
全て政務活動にかかる ものである。	35,475 円	100 %	35,475 円

※ 按分による支出がある場合は、領収書等の金額、按分率及び政務活動費の支出額をそれぞれ該当欄に記入すること。



整理番号 138

決裁	会派代表者	阿部	経理責任者	伴	経理担当者	
----	-------	----	-------	---	-------	--

使途項目 サーチキー 支出証 拠書

781 - 001

( 会派名・議員氏名 ふじのくに県民クラブ - 伴 卓 )

経費項目	調査研究費・研修費・広聴広報費・要請情報活動費・会議費・資料作成費・資料購入費・事務費・ <u>事務所費</u> ・人件費		
内 容	政務活動用事務所賃料 (令和元年10月分)		
年 月 日	令和元年 10 月 3 日	金 額	27,500 円

目 的	—
使 途	—
政務活動・ 県政との 関連性	—

### 領 収 証

伴 卓 様

No. 1 年 10 月 3 日

金額	¥55,000	現金	
		小切手	
		手形	

但し 10月分分帳にて  
上記の金額正に領収いたしました

内 訳

税抜金額

消費税額等 ( % )

ユニフォームのことなら  
**中川衣料株式会社**  
〒417-0051 富士市吉原4丁目18  
TEL(0545)52-2206  
FAX(0545)51-4845

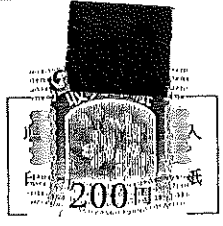

按分の理由	領収書金額(a)	按分率(b)	政務活動費支出額(a×b)
政務活動と後援会 活動で按分	55,000 円	1/2	27,500 円
		50%	

※ 按分による支出がある場合は、領収書等の金額、按分率及び政務活動費の支出額をそれぞれ該当欄に記入すること。

整理番号 139

決裁	会派代表者	阿部	経理責任者	伴	経理担当者	
----	-------	----	-------	---	-------	--

使途項目 サーチキー 支出証 拠書

7811 - 002

( 会派名・議員氏名 ふじのくに県民クラブ - 伴 卓 )

経費項目	調査研究費・研修費・広聴広報費・要請情報活動費・会議費・資料作成費・資料購入費・事務費・事務所費・人件費		
内 容	政務活動用事務所光熱費 (電気代・上下水道代) 令和元年10月分		
年 月 日	令和元年 10 月 3 日	金 額	3,000 円

目的	—
使 途	—
政務活動・ 県政との 関連性	—

## 領 収 証

No. \_\_\_\_\_

R 元 年 10 月 3 日

伴 卓 様

金額	¥ 6,000.-	内 消費税等	
		現金 <input checked="" type="checkbox"/>	
		小切手 <input type="checkbox"/>	

但し  
上記正に領収いたしました 水道光熱費として(10月分)

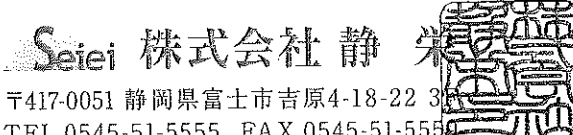

Seiei 株式会社 静 朱

〒417-0051 静岡県富士市吉原4-18-22 3F  
TEL.0545-51-5555 FAX.0545-51-5555

按分の理由	領収書金額(a)	按分率(b)	政務活動費支出額(a×b)
政務活動と後援会 活動で按分	6,000 円	1/2	3,000 円
		50%	

※ 按分による支出がある場合は、領収書等の金額、按分率及び政務活動費の支出額をそれぞれ該当欄に記入すること。

整理番号	140
------	-----

決裁	会派代表者	(阿部)	経理責任者	(伴)	経理担当者	
----	-------	------	-------	-----	-------	--

使途項目 サーチキー 支出証拠書

774 - 003

( 会派名・議員氏名 ふじのくに県民クラブ - 伴 卓 )

経費項目	調査研究費・研修費・広報広報費・要請情報活動費・会議費・資料作成費・資料購入費・事務費・事務所費・人件費		
内容	ラグビーW杯 現場視察 (今回はフジのくにの取組を中心に視察した)		
年月日	令和元年 10月 4日	金額	7,560 円

目的	ラグビーW杯 現場視察
使途	旅費交通費
政務活動・ 県政との 関連性	ラグビーW杯開催に伴い掛川駅周辺の取り組みを視察するとともに、スタジアム周辺のファンゾーン等の取り組みを見学し、次年度予定されているオリンピックパラリンピックの開催に向け、議会等での質疑の資とする。

《領収書貼付枠》

按分の理由	領収書金額(a)	按分率(b)	政務活動費支出額(a×b)
全て政務活動にかかるものである。	7,560 円	100 %	7,560 円

※ 按分による支出がある場合は、領収書等の金額、按分率及び政務活動費の支出額をそれぞれ該当欄に記入すること。

**EXご利用票 (座席のご案内)**  
Seat Information

19年10月 4日  
¥3,280 3304/ + 31800002  
000651847193

新富士 ▶ 掛川  
15:30発 16:09着

こだま663号11号車 7番C席

このご利用票はきっぷではありません  
ご利用票では改札口は通れません

車内改札の際は、このご利用票を呈示してください。  
記載以外の座席をご利用の場合は、入場時に使用されたICカード等を確認させていただきます。

**EXご利用票 (座席のご案内)**  
Seat Information

19年10月 4日  
¥4,040 3303/ + 2132掛川6001  
000049785967

掛川 ▶ 新富士  
21:59発 22:28着

こだま690号 9号車 4番A席

このご利用票はきっぷではありません  
ご利用票では改札口は通れません

車内改札の際は、このご利用票を呈示してください。  
記載以外の座席をご利用の場合は、入場時に使用されたICカード等を確認させていただきます。

→ 普通希運賃  
¥3,280-のみ請求

領 収 証

伴 さん 様 今 年 10 月 4 日

★ ¥1,000

但  
上記正に領収いたしました

但書: 駐車代

内 訳  
税抜金額  
消費税額等(%)

富士市柳島276-8  
駐車場 ミニパーク  
TEL 0545-61-7863

整理番号 141

決裁	会派代表者	阿部	経理責任者	伴	経理担当者	
----	-------	----	-------	---	-------	--

使途項目 サーチキー 支出証拠書

774 - 003

( 会派名・議員氏名 ふじのくに県民クラブ - 伴 卓 )

経費項目	調査研究費・研修費・広聴広報費・要請情報活動費・会議費・資料作成費・資料購入費・事務費・事務所費・人件費		
内 容	旅費交通費 (富士市内での要望箇所現地確認)		
年 月 日	2019年10月5日	金 額	3,810 円

目 的	旅費交通費
使 途	富士市内において視察現場から自宅までの旅費、交通費
政務活動・ 県政との 関連性	要望を受けた方と現場確認(富士市北松野地区の急傾斜地および河川)をしたのち、自宅まで帰宅。

《領収書貼付枠》  
別紙参照

領 収 書  
No.1710

日付 '19年10月05日

車番 000060

基本運賃 ¥3810円

合計 ¥3810円

上記の通り領収しました  
御乗車有難うございました  
お忘れ物・お問い合わせは  
下記までお電話ください

トヨタ交通株式会社  
富士市吉原4丁目5-17  
配車センター  
0545-52-2300

事務所  
0545-52-2395

按分の理由	領収書金額(a)	按分率(b)	政務活動費支出額(a×b)
全て政務活動にかかるものである。	3,810	100%	3,810 円

※ 按分による支出がある場合は、領収書等の金額、按分率及び政務活動費の支出額をそれぞれ該当欄に記入すること。

整理番号	142
------	-----

決裁	会派代表者	(阿部)	経理責任者	(伴)	経理担当者	
----	-------	------	-------	-----	-------	--

使途項目 サーチキー 支出証拠書

774 - 001

( 会派名・議員氏名 ふじのくに県民クラブ - 伴 卓 )

経費項目	調査研究費・研修費・広聴広報費・要請情報活動費・会議費・資料作成費・資料購入費・事務費・事務所費・人件費		
内容	他地域の地方議員と意見交換会を開催 (府県)		
年月日	令和元年 <del>11月9日</del> 10月6日	金額	9,605 円

目的	他地域の地方議員と意見交換会を開催 (融資の勉強会)
使途	旅費交通費、宿泊費
政務活動・ 県政との 関連性	他地域の地方議員と意見交換会を開催し、議会での取り組みなどについて情報交換を行い、本県でも実現できる政策の立案に向けて模索した。
<<領収書貼付枠>> 別紙添付 ※翌日より治山砂防議連視察参加のため片道分の交通費のみ請求する。	

按分の理由	領収書金額(a)	按分率(b)	政務活動費支出額(a×b)
全て政務活動にかかるものである。	9,605 円	100 %	9,605 円

※ 按分による支出がある場合は、領収書等の金額、按分率及び政務活動費の支出額をそれぞれ該当欄に記入すること。

Rakuten Travel

# 領収書

伴卓 様

伝票番号：92654663

お名前 : ばん すぐる  
 宿泊金額 : 3705 円  
 宿泊施設 : セントラルホテル<東京都>  
 チェックイン日 : 19-10-06  
 チェックアウト日 : 19-10-07  
 人数 : 大人1名様  
 予約番号 : RYa0aj9d47  
 但し : クレジットカードにて決済  
 発行日 : 2019/10/25

ご利用ありがとうございました。

楽天株式会社

〒168-0094 東京都世田谷区  
 楽天クリムゾンハウス  
<http://travel.rakuten.co.jp/>

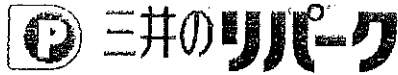

リパーク新富士駅南口

駐車証明書は、有効期限が見えるように  
 タッシュボードに掲示してください

＜馬主車証明書＞

車両番号 XXXXXXXXXX  
 24時間券  
 有効期限  
 10月 7日 (月)  
 11時54分まで

領収書

精算機 #01 A 精算No.000085  
 精算時刻 2019年10月 6日(日) 11:54  
 駐車料金 A料金 1,000円  
 =====  
 合計 1,000円  
 現金入金額 1,000円  
 釣銭 0円

# 領 収 書

2019年10月06日(日) 12時01分

様

支払者: 伴 卓

ご利用ありがとうございました。  
 またのご利用をお待ちしております。

金額 4,900 円

上記金額正に領収致しました。  
 但し、チケット代として

チケットキング富士店  
 〒416-0906  
 静岡県富士市本市場125-11  
 Tel : 0545-62-5198

決 裁	会派代表者	阿部	経理責任者	伴	経理担当者	
<p>県 外 調 査 概 要 書</p> <p style="text-align: right;">令和元年10月11日</p> <p style="text-align: center;">会派名・議員氏名      ふじのくに県民クラブ 伴                              卓</p>						
目 的	地方議員による融資の勉強会参加					
年 月 日	2019年10月6日					
場 所	都内会議室					
内 容	<p>1 行程 自宅→新富士駅→東京駅→永田町駅→会議室→赤坂見附駅→神田駅 →ホテル (翌10/7から治山砂防推進議連で北海道行きのため宿泊)</p> <p>2 応対者 参加者名刺参照</p> <p>3 聴取内容 不定期で連携の取れる議員で集まり各議員の取り組みやそれぞれの議会で中心になっている議題を共有する。 ・特別支援学校における児童の送迎方法 ・骨髄バンク登録者サポートについて ・政令市、中核市と県の関係について など</p> <p>4 県政への反映 意見交換の中で、骨髄ドナーバンクへのサポートは本県でも早急に取り掛かることができるテーマではないかと感じた。すでに県内では複数の基礎自治体取り組みを開始しているが、まずは先進的な市町の取り組みを調査し、県行政としてバックアップできる体制を整えることができないか研究したい。</p>					

\*本概要書は、県外における調査研究活動のために政務活動費を支出した場合に提出する。



# 部谷翔大

山口市議会議員

SHOTA HEYA

大阪府議会議員

山田 けんた

〒573-0026 枚方市朝日丘町 1-1

TEL : 050-3503-4207

Fax : 072-844-4444

E-Mail : info@yamada-kenta.jp

LINE ID : thisiskenta



千葉県議会議員 (美浜区)

# たばた直子

真っ直ぐな  
視点を千葉市に!



奈良市・山辺郡  
選挙区

奈良県議会議員

# いおく美里

猪奥 みさと



国民  
民主党

お役に立つ!  
これに尽きます!

那覇市議会議員

清水

# マオ

整理番号	143
------	-----

決裁	会派代表者	(阿部)	経理責任者	(伴)	経理担当者	
----	-------	------	-------	-----	-------	--

使途項目 サーチキー 支出証拠書

774 - 005

( 会派名・議員氏名 ふじのくに県民クラブ - 伴 卓 )

経費項目	調査研究費・研修費・広聴広報費・要請情報活動費・会議費・資料作成費・資料購入費・事務費・事務所費・人件費		
内 容	治山砂防事業推進議員連盟 視察参加費		
年 月 日	令和元年10月7日~8日	金 額	66,839 円

目的	治山砂防事業推進議員連盟 視察参加費
使 途	旅費交通費
政務活動・ 県政との 関連性	議連活動に参加し、先進地の取り組みを視察し本県の砂防対策（富士地区の大沢崩れや沿岸部の急傾斜地）の推進の資とする。

《領収書貼付枠》

年 月 日	摘要(お客さまメモ)	お引き出し金額
01 01-10-28		
02 01-10-28		
03 01-10-28		
04 01-10-28		
05 01-10-28		
06 01-10-29		
07 01-10-30	カ)ニホンリヨウ	66,230
08 01-10-31		
09 01-10-31		
10 01-11-01		
11 01-11-05		
12 01-11-05		

按分の理由	領収書金額(a)	按分率(b)	政務活動費支出額(a×b)
全て政務活動にかかる ものである。	66,839 円	100 %	66,839 円

※ 按分による支出がある場合は、領収書等の金額、按分率及び政務活動費の支出額をそれぞれ該当欄に記入すること。

# 領 収 証

No. 541694 J

RECEIPT

ご氏名 静岡県議会 議員 岸 卓 様 2019 年 11 月 20 日

(ご注意)

本証に、支店名、支店印、責任者印無きもの及び金額欄を訂正したものは無効とします。

金 額 ￥ 66,230 -

ただし/1/3.8 静岡県議会 北海道視察  
旅行者、前代等、代行代として

上記金額正に領収いたしました。

- 1. 現金
- 2. 小切手
- 3. 振込 10/30入金済
- 4. クレジット( カンパ )
- 5. その他( )



株式会社日本旅行 静岡 支店

NIPPON TRAVEL AGENCY CO., LTD.

営業本部 支店

責任者印

扱者名

請求書

伴卓様

毎度格別なお引き立てを頂き誠に有難うございます。  
下記の通りご請求申し上げますのでよろしくお願いいたします。

ご請求金額 66,230 円

日付	内 訳	数量	単価	金 額	税区分等
10/7・8	貸切観光バス（中型バス、ガイド付き）利用代	1	18,629	18,629	10%
10/7・8	有料道路代、駐車場代	1	958	958	10%
10/7	往路 航空券代（ANA63便 羽田空港 ⇒ 新千歳空港）	1	26,400	26,400	10%
10/7	宿泊代（ベッセルホテルカンパーナすすきの、1泊朝食付き）	1	15,950	15,950	10%
	企画料金	1	1,100	1,100	10%
	添乗員経費	1	3,193	3,193	10%
合 計				66,230円	
ご旅行代金等 消費税区分 (内訳)	10%対象合計			66,230円	
	8%対象合計				
	8%※対象合計				
	対象外合計				

注) 税区分等欄の「8%※」は軽減税率(8%)対象

※お振込は下記口座宛 2019 年 11 月 7 日 までにお願い致します。

<p>■ 振込先 ■</p> <p>【金融機関】みずほ銀行(0001)</p> <p style="text-align: center;">十五号支店(153)</p> <p>【口座番号】普通預金 3101086</p> <p>【口座名義】株式会社 日本旅行</p>
--

株式会社 日本旅行  
静岡支店

〒420-0857  
静岡県静岡市葵区御幸町6  
静岡セントラルビル9階  
Tel 054-254-8375  
Fax 054-254-8374

支店長 星野 道佳  
担当者

※お振込手数料は恐れ入りますがお客様にてご負担をお願いいたします。

ICカード残額利用明細

カード番号: [REDACTED]

残額履歴 (取付 20件)

月日種別 利用駅種別 (利用駅 残額)

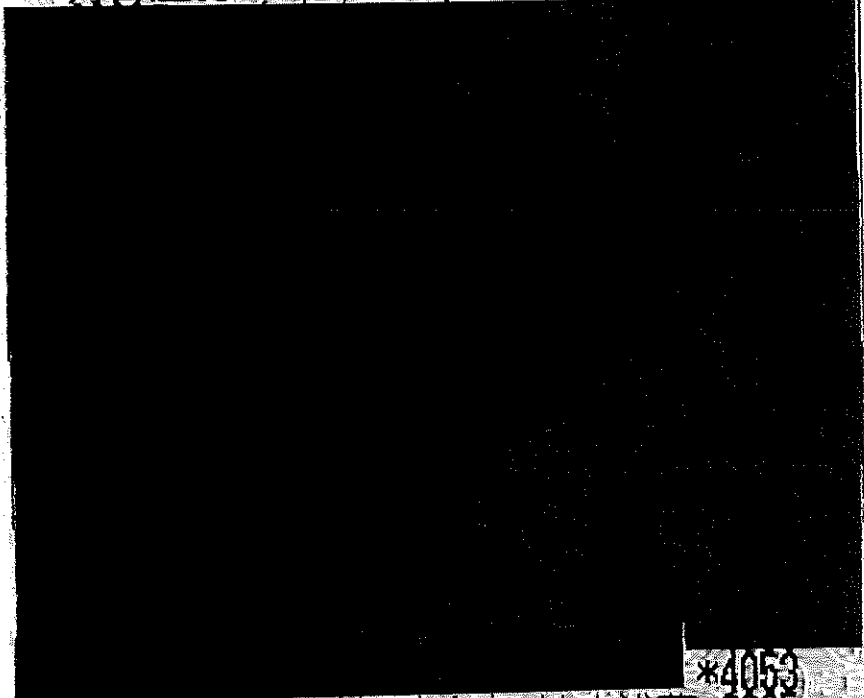

\*4053  
\*3885  
\*3444

○ ¥168 ->  
○ ¥441 ->

1007入 地 神田 出 地 浅草 \*4053  
1007\*入 都 浅草 出 京 急 羽内 \*3885

2019.10.09 11:20 品川 駅107発行  
ご利用ありがとうございます。  
(1/1) JR東日本

決 裁	会派代表者	阿部	経理責任者	伴	経理担当者	
<p>県 外 調 査 概 要 書</p> <p>令和元年10月11日</p> <p>会派名・議員氏名      ふじのくに県民クラブ 伴                              卓</p>						
目 的	治山砂防事業推進議員連盟 視察参加費					
年 月 日	2019年10月7日～8日					
場 所	別紙参照					
内 容	<p>1 行程 都内ホテル（別案件で活動のため）→品川駅→羽田空港駅→別紙の通り ※新千歳空港到着後別政務活動に接続のためここまで</p> <p>2 対応者</p> <p>3 聴取内容</p> <p>4 県政への反映</p> <p>3～4別紙添付資料参照</p>					

\*本概要書は、県外における調査研究活動のために政務活動費を支出した場合に提出する。

【日 時】2019年10月7日

【応対者】国土交通省北海道開発局室蘭建設開発部

【場 所】樽前山砂防堰堤事業現場 熊ノ沢川

【聴取内容】

- ・樽前山の火山砂防事業について
- ・総事業費は概算で500億円を超える予定。事業計画は平成の時代で50年度まで計画が立てられていた。令和に移っても計画は同じで、災害がない限り継続していくという。
- ・苫小牧地区は道内でも有数の工業地帯であり、また農産品や工業製品を苫小牧港から出している。この地域の砂防を行うことは道経済を守ることにつながる。
- ・地域住民や、行政視察の受け入れ、その他地域の小中学生向けの出前講座等も開催している。

【県政への反映】

本県でも岳南地域や由比地区の崩れは記憶に新しい。大小さまざまな河川と、急傾斜地を有する本県において、砂防事業は待ったなしの課題である。

しかしながら予算も要する事業が多く、岳南地区の大沢崩れに起因する砂防事業は国直轄である。

今後、県内事業においても、県単ではなく国交省などの中央省庁ともきちんと情報の共有を図り、安心な県土づくりを進めていきたい。

【日 時】2019年10月8日

【対応者】別紙議連報告書参照

【場 所】北海道胆振東部地区（富里地区・東和地区・吉野地区）

【聴取内容】

○富里地区

- ・上水道施設が8月に竣工し、9月に発災。貯水塔は重量と基礎工事があったため動かなかったが、関連施設及び周辺の住宅はすべて土砂に押し流されてしまった。
- ・道路は最大で40m程、既存敷設一から流れた。現在は新道を敷設して復旧工事に当たっている。

・

○東和地区

- ・崩壊したのり面は、軟弱な表層を1m～2m程削ってから井桁状のコンクリートで固めている。
- ・山裾は鋼鉄の籠状のものに碎石を入れてのり面の土留めとしている。

○吉野地区

- ・地域全域、およそ1.3kmにわたってのり面が崩壊。
- ・住宅の件数によって治山事業と急傾斜地対策事業が分かれる。農地復旧事業もあった。圃場など。

○その他

- ・復旧工事の際、大型ダンプ車の往来が激しく、住民のクレームとなり、関係業者に通達して改善。
- ・事業予算は400億円以上。
- ・なだらかなのり面崩壊が多く、誰しもが危険を予知していなかった。
- ・多くののり面の滑ったところが火山灰の堆積層で、9000年前の噴火によるものである。
- ・一部の斜面が地滑りをしているが、今後同規模の地震発災の場合、再発の危険はある。

【県政への反映】

現場を見ての第一印象は、決してすべての崩落現場が急傾斜地というわけではない。むしろ弁場を見るとなだらかな斜面も多く、予想をしていなかった理由がわかる。

現地視察を経て気が付いた点を下記にまとめる。

- ・山裾及び急傾斜地に隣接している住民には、定期的な呼びかけが必要。また、地点観測など、点群データなどを活用して変化があるのであれば、住民に提示していく必要もあるかもしれない。
- ・災害復旧に180以上の建設土木事業者がかかわっていて、他の公共事業が不調ぎりぎりの状態にあるという。本県でも、同様の天災発災シミュレーションなどをし、想定することも重要かと思う。



静岡県議会 治山砂防事業推進議員連盟

令和元年度現地視察(北海道)報告書

平成30年9月北海道胆振東部地震



北海道勇払郡厚真町

令和元年10月7日・8日

静岡県議会 治山砂防事業推進議員連盟 令和元年度現地視察(北海道)

1 視察の目的

治山・砂防事業推進議員連盟では、例年、安心して暮らせる社会基盤整備の知識の習得を目的に現地視察を実施しており、平成28年度から県外視察を実施している。

今年度は、常時観測活火山である樽前山で実施されている火山砂防事業、並びに昨年9月に発生した胆振東部地震で甚大な被害のあった勇払郡厚真町における治山・砂防事業を視察する。

2 視察の概要

①視察日：令和元年10月7日(月)、8日(火)

②視察先：北海道苫小牧市、勇払郡厚真町

3 視察行程

日付	箇所	時刻	所要時間	備考
10月7日 (月)	羽田空港(集合)	集合 11:15	45分	ひかり510:浜松(9:12)→静岡(9:39)→三島(9:56)→品川(10:33) こだま634:掛川(9:04)→静岡(9:19)→新富士(9:36)→三島(9:52)→品川(10:39) 京浜急行:品川(10:53)→羽田空港国内線(11:08) …羽田空港第2ターミナル(11:15)集合
		発 12:00		
	(移動)		95分	ANA063
	新千歳空港	着 13:35	25分	
		発 14:00		
	(移動)		50分	中型バス3台
	①樽前山砂防堰堤	着 14:50	30分	現地待合せ
発 15:20				
(移動)		100分		
ベッセルホテルカンパナスすきの	着 17:00			
10月8日 (火)	ベッセルホテルカンパナスすきの	発 8:30		ホテルロビー集合(8:20)
	(移動)		90分	中型バス3台
	②富里地区急傾斜事業	着 10:00	30分	厚真町総合福祉センター待合せ
		発 10:30		
	(移動)		10分	
	③東和地区治山事業	着 10:40	30分	
		発 11:10		
	(移動)		10分	
	④吉野地区治山事業	着 11:20	5分	
		発 11:25		
(移動)		45分		
新千歳空港	着 12:10	140分		
	発 14:30			
(移動)		95分	ANA066	
羽田空港	着 16:05			京浜急行:羽田空港国内線(16:51)→品川駅(17:10) こだま675:品川(17:34)→三島(18:24)→新富士(18:39)→静岡(18:50)→掛川(19:10)→浜松(19:20) ひかり525:品川(18:10)→静岡(19:11)

#### 4 視察位置図

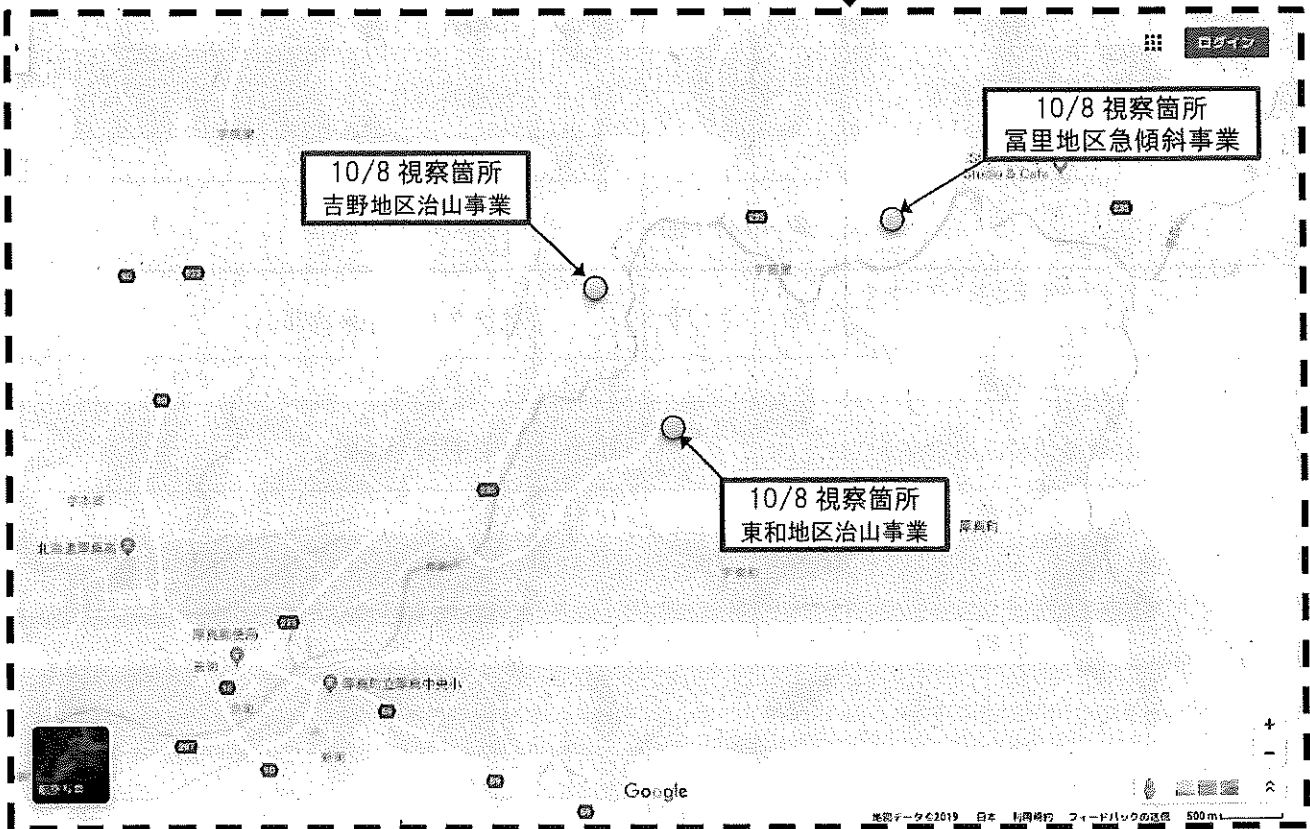
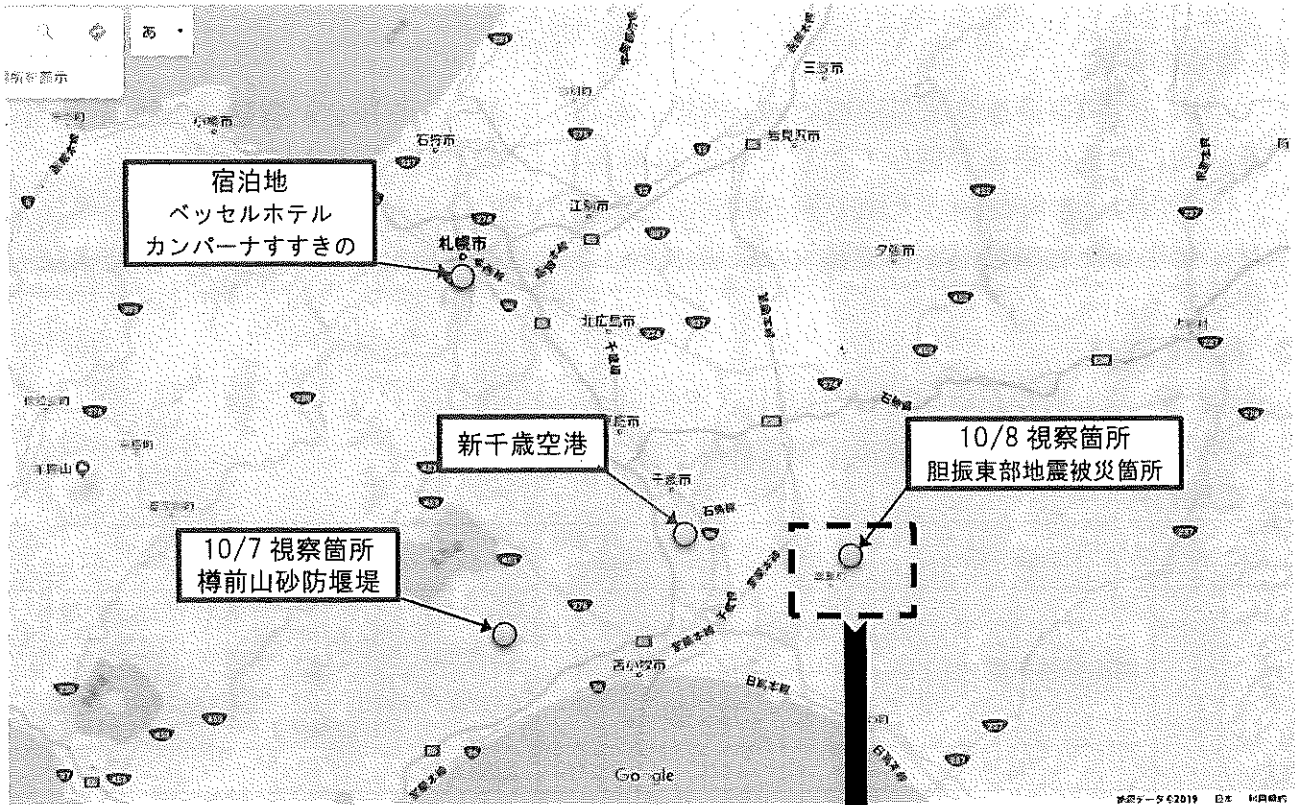

## 5 参加者名簿

議員名	議連役職	会 派	バ ス	備 考
杉山 盛雄	会長	自民改革会議	1号車	
山田 誠	幹事長	自民改革会議	1号車	
和田 篤夫		自民改革会議	1号車	
東堂 陽一		自民改革会議	1号車	
良知 淳行		自民改革会議	1号車	
増田 享大	幹事	自民改革会議	1号車	
深澤 陽一		自民改革会議	1号車	
土屋 源由		自民改革会議	1号車	
野田 治久		自民改革会議	1号車	
木内 満		自民改革会議	1号車	
坪内 秀樹		自民改革会議	1号車	
飯田 末夫		自民改革会議	2号車	
鈴木 啓嗣		自民改革会議	2号車	
伊丹 雅治		自民改革会議	2号車	
勝俣 昇		自民改革会議	2号車	
杉本 好重		自民改革会議	2号車	
加藤 元章		自民改革会議	2号車	
中澤 通訓		ふじのくに県民クラブ	3号車	
林 芳久仁		ふじのくに県民クラブ	3号車	
小長井 由雄	副会長	ふじのくに県民クラブ	3号車	
大石 哲司	会計監事	ふじのくに県民クラブ	3号車	
山崎真之輔		ふじのくに県民クラブ	3号車	
伴 卓		ふじのくに県民クラブ	3号車	
廣田 直美		ふじのくに県民クラブ	3号車	
沢田 智文		ふじのくに県民クラブ	3号車	
早川 育子		公明党静岡県議団	3号車	
高田 好浩	幹事	公明党静岡県議団	3号車	
牧野 正史		公明党静岡県議団	3号車	
諸田 洋之		無所属	2号車	
桜井 勝郎		無所属	1号車	
大石 健司		無所属	2号車	

(計 31名)

## 6 視察箇所の状況・聴取内容

○10月7日(月)

### ① 樽前山火山砂防事業(北海道苫小牧市樽前)

〈対応者〉北海道開発局苫小牧河川事務所 若林所長、吉川上席治水専門官 ほか

#### 【状況・聴取内容】

- ・樽前山は、日本にある111の活火山のうち、監視・観測体制の充実が必要として選定された火山の一つで、大規模噴火は1739年まで遡るが、近年でも小中規模の噴火を繰り返している。
- ・樽前山周辺には、道内有数の苫小牧工業地帯のほか、苫小牧港や新千歳空港などがあり、工業生産及び物流で大きな被害が発生する恐れが高い。
- ・樽前山火山砂防事業では、泥流が下流保全対象に流出しないよう、砂防堰堤や遊砂地を整備するとともに、地域住民への防災出前講座や小学生などを対象にした防災教育などのソフト対策を併せて実施している。
- ・砂防堰堤計画箇所は地盤が軟らかく、通常のコンクリート構造では地盤の補強等でコストが高くなることから、鋼製セル型ダムを採用している。
- ・セルの直径は、基礎地盤までの深さや想定される流体力により異なるが、視察した堰堤の直径は約30mだった。
- ・火山活動や土砂移動現象は、多数の観測機器で常時監視しており、気象台、北海道、苫小牧市などとネットワークで共有している。

#### 【質疑】

- ・全体事業費はいくらか。また完成予定年度はいつか。  
⇒国が行う大規模事業では、全体計画ではなく期間を区切った計画を基に事業を実施しており、現在進めている中期計画では500億円、令和22年度までとなっている。
- ・樽前山は火山砂防とのことだが、通常の水系砂防を実施しているところはあるか。  
⇒当局が実施している砂防事業は、火山砂防のみである。上流の国有林内では、通常の治山事業を実施していると聞いている。
- ・通常のコンクリート構造とコスト比較した場合、どれくらい違うのか。  
⇒コンクリート構造だと杭基礎を施工する必要があり、概ね3.6倍くらいのコストがかかる。
- ・セル1本あたりの工事費は。  
⇒大きさにもよるが、約2～3億円程度である。中詰材が、現地で発生する土砂なので、大きさの割に安くできる。

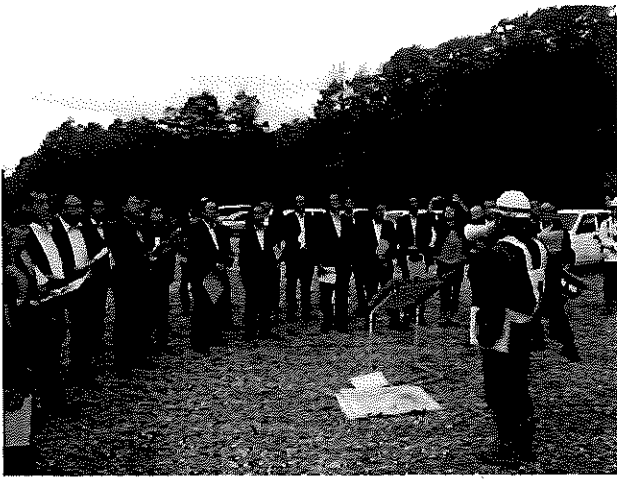

①樽前山火山砂防事業

○10月8日(火)

② 北海道胆振東部地震被災箇所(北海道勇払郡厚真町富里地区)

③ 北海道胆振東部地震被災箇所(北海道勇払郡厚真町東和地区)

④ 北海道胆振東部地震被災箇所(北海道勇払郡厚真町吉野地区)

〈対応者〉北海道水産林務部治山課 飯田治山課長、土岐主幹

北海道胆振振興局災害復旧推進室 佐藤室長、通岩地域調整課長 ほか

【状況・聴取内容】

- ・平成30年9月6日に地震が発生し、北海道内で初の震度7を記録した。
- ・道路や河川などの公共施設が破損するだけでなく、北海道全域が停電(ブラックアウト)するという、これまでにない被害が発生した。
- ・斜面崩壊も多数発生し、その多くは約8,000~9,000年前に樽前山の噴火で火山灰が堆積した箇所である。
- ・砂防関係は、災害関連緊急砂防事業等12箇所約79億円、治山関係は、災害関連緊急治山事業54箇所と治山施設災害復旧事業18箇所約150億円の事業を実施している。
- ・また、日高幌内川では、地すべりにより大規模な土砂ダムが発生したことから、厚真町内の崩壊土砂を活用して、地すべりの押さえ盛土と兼ねて土砂ダムを埋める計画とし、その土量は約330万 $m^3$ を見込んでいる。
- ・森林被害が4,300haと広範囲に渡ることから、地震翌日に国土地理院が公開した空中写真を用いて、特に被害が多い箇所を特定するとともに、航空レーザー計測による地形調査など、空からの調査を活用して対応した。
- ・富里地区の浄水場は、8月に完成し供用開始から1か月で被災した。旧浄水場を取り壊す前だったので、旧浄水場を活用して水道がすぐに使えるようになったことは逆に幸いであった。
- ・崩壊した斜面の多くは、勾配が緩く、斜面高もそれほど高くないため、土砂災害危険箇所等に指定されていなかった。
- ・復旧工法は、急傾斜事業、治山事業共に法枠工を主体としている。

【質疑】

- ・発生した倒木の処理はどうか。  
⇒チップ材として活用している。土砂が混入しているので、無料で譲り渡すことで地元  
のチップ業者と協定を結び、集積場所から随時チップ業者が運び出している。
- ・既存の治山・砂防施設はあったのか。  
⇒斜面勾配が緩く、土砂災害危険箇所等にも指定されていなかったことから、既設は無  
かった。
- ・厚真町内で施工している工事業者の数は。  
⇒道路、河川、治山、農地の各部局、町、直轄砂防など、合わせると180余りの業者が  
施工している。業者間の調整を行う場として、安全協議会を立ち上げている。また、  
配置が義務付けられている技術者の数が少なくなるよう、工事をできるだけまとめ  
て発注するようにしている。
- ・冬期の工事の施工は。  
⇒工事のピークは10~11月である。それ以降は除雪しながらの作業となる。

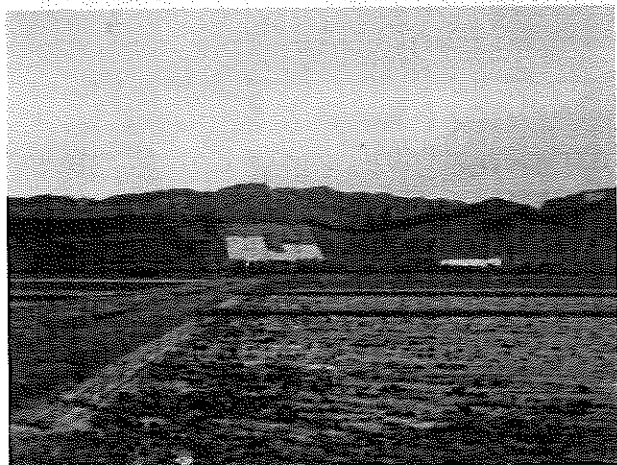
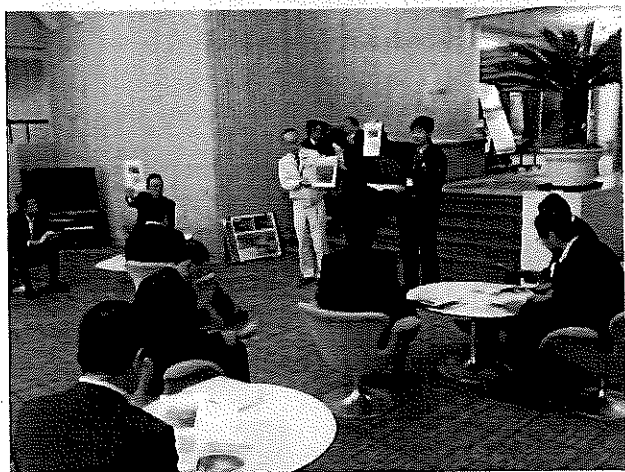

②北海道勇払郡厚真町富里地区  
③北海道勇払郡厚真町東和地区  
④北海道勇払郡厚真町吉野地区



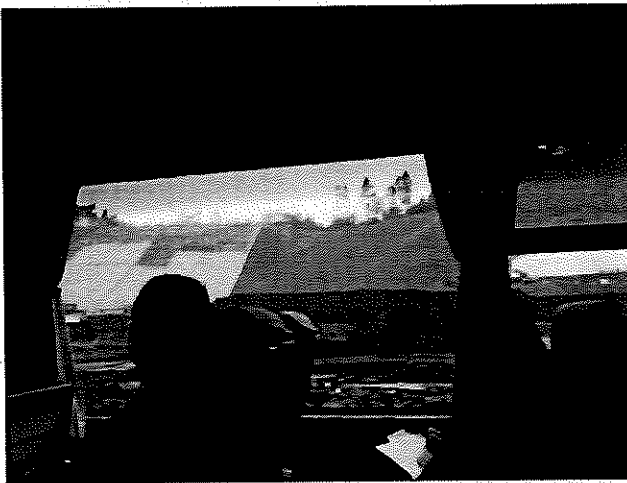
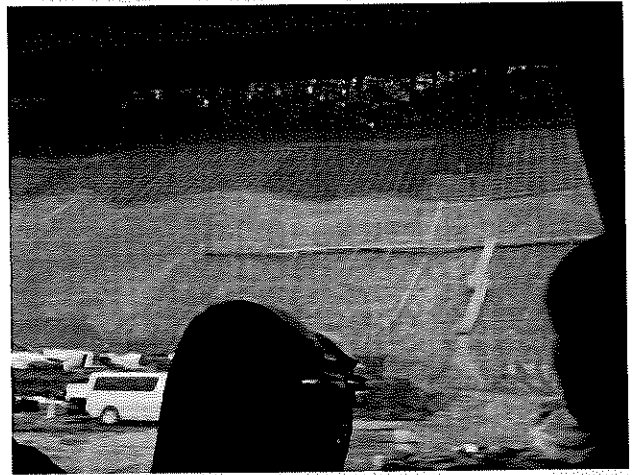
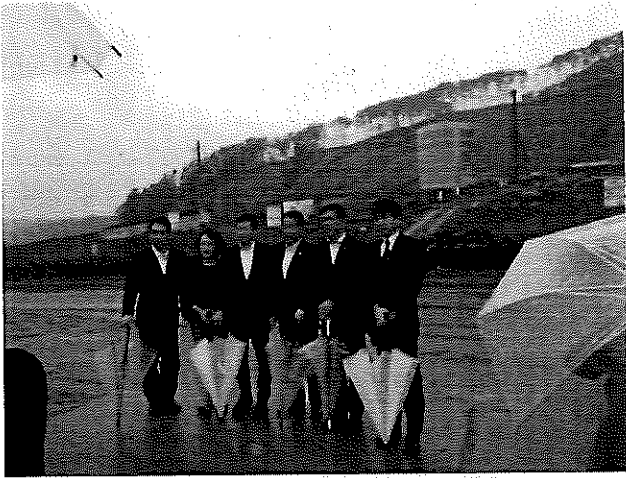
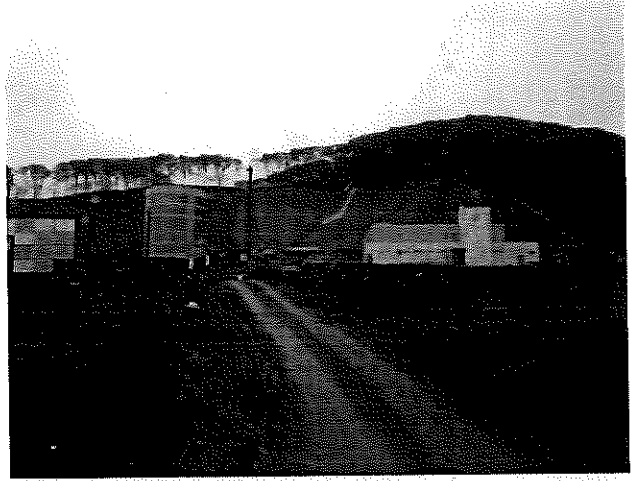

- ②北海道勇払郡厚真町富里地区
- ③北海道勇払郡厚真町東和地区
- ④北海道勇払郡厚真町吉野地区

整理番号	144
------	-----

決裁	会派代表者	(阿部)	経理責任者	(伴)	経理担当者	
----	-------	------	-------	-----	-------	---

使途項目 サーチキー 支出証拠書

774 - 001

( 会派名・議員氏名 ふじのくに県民クラブ - 伴 卓 )

経費項目	調査研究費・研修費・広聴広報費・要諫情等活動費・会議費・資料作成費・資料購入費・事務費・事務所費・人件費		
内容	札幌市図書館ヒアリング		
年月日	令和元年10月8日～9日	金額	56,572円

目的	札幌市図書館ヒアリング
使途	旅費交通費、宿泊費
政務活動・ 県政との 関連性	札幌市図書館にて、本県文化力の拠点整備の参考とするため、ヒアリングを行った。
<<領収書貼付枠>> 別紙添付	

按分の理由	領収書金額(a)	按分率(b)	政務活動費支出額(a×b)
全て政務活動にかかるものである。	56,572円	100%	56,572円

※ 按分による支出がある場合は、領収書等の金額、按分率及び政務活動費の支出額をそれぞれ該当欄に記入すること。

Rakuten Travel

# 領収書

伴 卓様

伝票番号：91580636

お名前 : ばん すぐる  
 宿泊金額 : 15920 円  
 宿泊施設 : JRタワーホテル日航札幌  
 チェックイン日 : 19-10-08  
 チェックアウト日 : 19-10-09  
 人数 : 大人1名様  
 予約番号 : RYa0ag05xs  
 但し : クレジットカードにて決済  
 発行日 : 2019/12/09

ご利用ありがとうございました。

楽天株式会社

〒158-0094 東京都世田谷区

楽天クリムゾンハウス

<http://travel.rakuten.co.jp/>

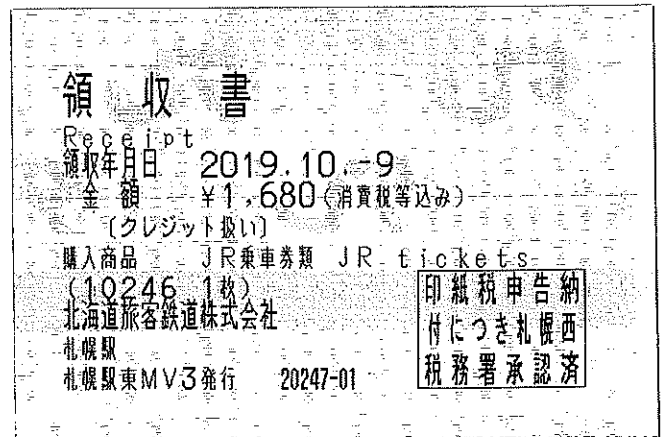
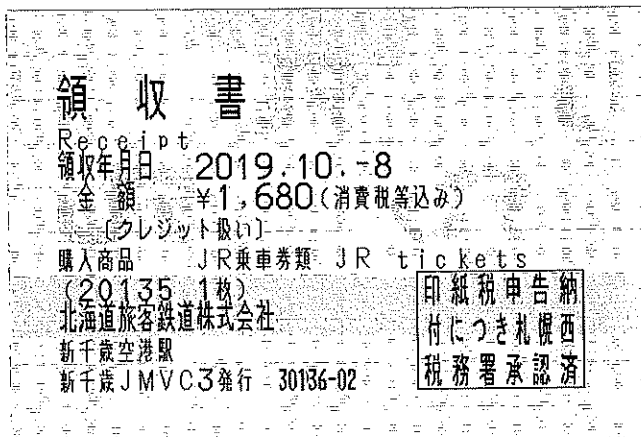

新千歳 ⇨ 札幌

札幌 ⇨ 新千歳

自由席料金1,150円で請求する。

自由席料金1,150円で請求する。

ICカード残額・利用明細

カード番号: [REDACTED]

残額履歴 (最新 20件)

月日種別 利用駅種別 利用駅 残額

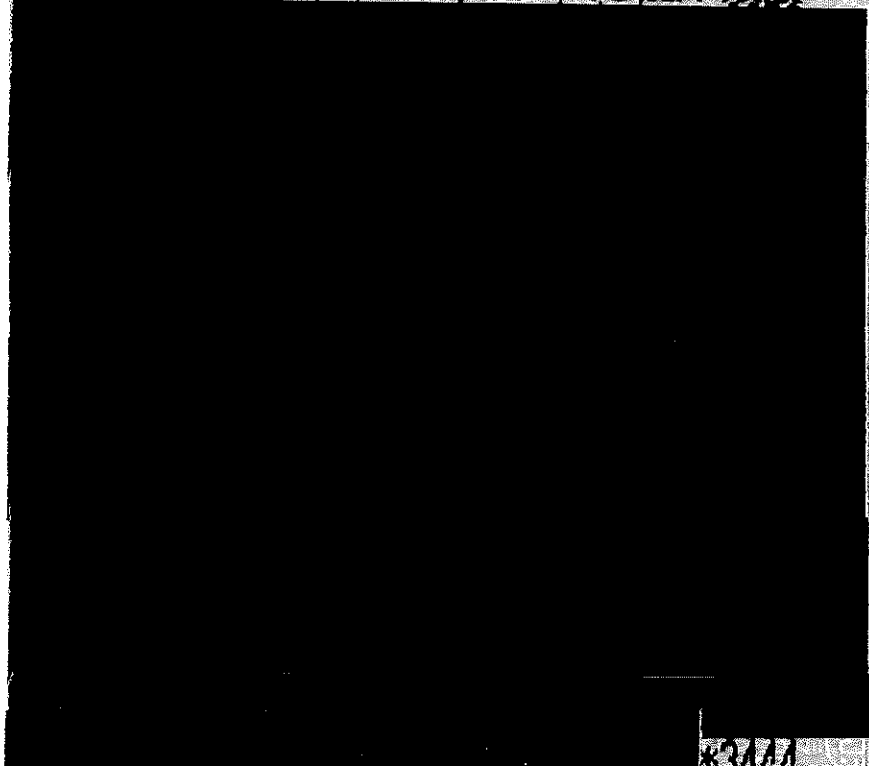

1009入 京急羽内 出 京急品川 \*3444 \*3152

2019.10.09 11:20 品川 駅107発行  
ご利用ありがとうございます。  
(1/1) JR東日本

¥ 292





WEB cee37dd19c013e75cc2b073ad5c0c077  
2019年10月25日 15:19

## 領収書 RECEIPT

下記の金額正に領収いたしました。

RECEIVED FROM : 伴 卓様  
金額

THE SUM OF : ¥ 46,060 円 (税込み)

但し	IN PAYMENT OF	運賃として AIR FARE-FREIGHT
航空券番号	TICKET NUMBER	1311470507537
航空券発行日	DATE OF ISSUE	2019年09月06日
発行所	PLACE OF ISSUE	日本航空
備考	REMARKS	現金・クレジットカード・その他のお支払い分を含みます

日本航空株式会社  
Japan Airlines Co., Ltd.

### ご利用区間・運賃明細

お客様	搭乗日	出発地	到着地	便名	利用運賃	金額
BAN SUGURU 様	10月9日(水)	札幌(新千歳)	東京(羽田)	JAL502	大人普通運賃(ファーストクラス)	¥46,060

合計金額

¥46,060

\* ファーストクラス分 ¥8,000- と引いて請求する

¥ 38,060 -

決 裁	会派代表者	阿部	経理責任者	伴	経理担当者	
<p>県外調査概要書</p> <p style="text-align: right;">令和元年10月15日</p> <p style="text-align: center;">会派名・議員氏名      ふじのくに県民クラブ 伴                                  卓</p>						
目 的	札幌市図書館・情報館ヒアリング					
年 月 日	2019年10月8日～9日					
場 所	別紙参照					
内 容	<p>1 行程                      新千歳空港（治山砂防議連の活動解散後より）→札幌駅→図書館→ホテル（宿泊）→札幌駅→新千歳駅→羽田空港→品川駅（札幌でのヒアリングに時間を要したため宿泊）                      ※品川駅到着後別政務活動の接続のためここまで（工場のラベリングの現地確認）</p> <p>2 応対者</p> <p>3 聴取内容</p> <p>4 県政への反映</p> <p>2～4 別紙添付資料参照</p>					

\*本概要書は、県外における調査研究活動のために政務活動費を支出した場合に提出する。

【日 時】2019年10月8日

【応対者】札幌市図書館・情報館 主査 斎藤様

【場 所】札幌市図書館・情報館

【聴取内容】

・図書館の移転時の設計コンセプトや工夫した点

座席の予約などはできるだけICTを活用して、効率よく使えるようにした。

館内は会話が自由。あまりに大きい場合は注意をするが、基本的には利用者秩序に任せている。

会議部屋が豊富だった。バブコメでもあったという。

学生が使用できない閲覧スペースを設けている。

当図書館は旧館郊外に立っていたが、改築を機に札幌の中心街に移転してきた。

交流人口が多い場所への移転は利用者の利便性を図るとともに、新しい図書館の在り方を見出している。

本県が進めている東静岡の文化力拠点整備の質疑等の資とする。

【県政への反映】

本県も現在県立図書館の老朽化に際し、移築を東静岡駅周辺へと計画している。しかしながら、その費用は高額で、需要の面からも議会での疑問符の数は多い。

今回札幌市の施設見学を行い、圧倒的な立地の良さを感じた。本県が東静岡に建設をすれば今よりは立地面では改善されるが、実際のところ交流人口比でいえば北海道随一の札幌市と比較するのは差がある。

図書館の入るビルは札幌市民交流プラザとなっており、民放やオフィス、シアターなども併設しており、非常に人的交流が多い場所に感じた。

本県が進める文化力の拠点においても、散在してはいるがグランシップや大型商業施設などが併設されている。

一度に大型の建設を進める前に、増築ができる余白を残して設計を進める方向も、今後提言していきたい。

整理番号 145

決裁	会派代表者	(阿部)	経理責任者	(伴)	経理担当者	
----	-------	------	-------	-----	-------	--

使途項目 サーチャキー 支出証拠書

778 - 001

( 会派名・議員氏名 ふじのくに県民クラブ - 伴 卓 )

経費項目	調査研究費・研修費・広聴広報費・要請情報活動費・会議費・資料作成費・資料購入費・事務費・事務所費・人件費		
内容	参考資料(書籍等)購入費		
年月日	令和元年 10 月 7 日	金額	1,650 円

目的	参考資料(書籍等)購入費
使途	参考資料(書籍等)購入費
政務活動・ 県政との 関連性	議会活動における調査研究及び、一般質問及び委員会質疑等の参考とするため資料(書籍等)を購入した。

《領収書貼付枠》

0002-2963

2019年10月 7日月曜日

領収証  
様

¥1,650-

(消費税 ¥150)

但し、〒144-0041 東京都大田区羽田空港3-4-2 羽田空港第二旅客ターミナルB1 担当者 田辺書店 TEL03-6428-9111

領収証No 3091

\*保管上のお願  
財布等で保管置く場合、印刷面を内側に折って保管願います。

支払者: 伴 卓

但し書き: 書籍代 (書籍名: SNSZ-4ページの僕がSNSZでモテる新法則)

按分の理由	領収書金額(a)	按分率(b)	政務活動費支出額(a×b)
全て政務活動にかかるものである。	1,650 円	100 %	1,650 円

※ 按分による支出がある場合は、領収書等の金額、按分率及び政務活動費の支出額をそれぞれ該当欄に記入すること。



整理番号	146
------	-----

決裁	会派代表者	(阿部)	経理責任者	(伴)	経理担当者	
----	-------	------	-------	-----	-------	--

使途項目 サーチキー 支出証拠書

774 - 003

( 会派名・議員氏名 ふじのくに県民クラブ - 伴 卓 )

経費項目	調査研究費・研修費・広聴広報費・要請等活動費・会議費・資料作成費・資料購入費・事務費・事務所費・人件費		
内容	ラグビーW杯 現場視察		
年月日	令和元年 10月 9日	金額	14,750 円

目的	ラグビーW杯 現場視察
使途	旅費交通費
政務活動・ 県政との 関連性	ラグビーW杯開催に伴い掛川駅周辺の取り組みを視察するとともに、スタジアム周辺のファンゾーン等の取り組みを見学し、次年度予定されているオリンピックパラリンピックの開催に向け、議会等での質疑の資とする。
<<領収書貼付枠>>	

按分の理由	領収書金額(a)	按分率(b)	政務活動費支出額(a×b)
全て政務活動にかかるものである。	14,750 円	100 %	14,750 円

※ 按分による支出がある場合は、領収書等の金額、按分率及び政務活動費の支出額をそれぞれ該当欄に記入すること。

領 収 証

ハン 様 R1年10月9日

支払者: 伴 卓

★ ¥1,000

但書き: 駐車代

但  
上記正に領収いたしました

内 訳 富士市柳島276-3  
 税抜金額 駐車場 ミニパーク  
 消費税額等(%) TEL0545-61-7863

コクヨ ウケ-1048

EXご利用票 (座席のご案内)  
Seat Information

19年10月 9日  
¥10,470 3303/年2133品川品川  
000513887754

品川 ▶ 掛川 ⊗  
11:34発 13:09着 ⊗

こだま651号 8号車14番A席

このご利用票はきっぷではありません  
ご利用票では改札口は通れません

車内改札の際は、このご利用票を呈示してください。  
記載以外の座席をご利用の場合は、入場時に使用されたICカード等を確認させていただきます。

EXご利用票 (座席のご案内)  
Seat Information

19年10月 9日  
¥3,280 3305/年2134掛川品川  
00080561.63

掛川 ▶ 新富士

自由席

このご利用票はきっぷではありません  
ご利用票では改札口は通れません

車内改札の際は、このご利用票を呈示してください。  
記載以外の座席をご利用の場合は、入場時に使用されたICカード等を確認させていただきます。

↑ 普通車指定席  
の席。

整理番号	147
------	-----

決裁	会派代表者	阿部	経理責任者	伴	経理担当者	
----	-------	----	-------	---	-------	--

使途項目 サーチキー 支出証拠書

774 - 001

( 会派名・議員氏名 ふじのくに県民クラブ - 伴 卓 )

経費項目	調査研究費・研修費・広聴広報費・要請情報活動費・会議費・資料作成費・資料購入費・事務費・事務所費・人件費		
内容	中国 青島市 日本物産展 会場視察		
年月日	令和元年10月 <sup>11</sup> ~14日	金額	141,157 円

目的	中国 青島市 日本物産展 会場視察
使途	旅費交通費
政務活動・ 県政との 関連性	中国青島市で開催された日本物産展の取り組みを現地視察した。 出展に当たり県内企業を紹介したため、当日の取り組みと、他の参加企業の方とヒアリングを行い、今後県内企業の中国市場進出の資としたい。
≪領収書貼付枠≫	

按分の理由	領収書金額(a)	按分率(b)	政務活動費支出額(a×b)
全て政務活動にかかる ものである。	141,157 円	100 %	141,157 円

※ 按分による支出がある場合は、領収書等の金額、按分率及び政務活動費の支出額をそれぞれ該当欄に記入すること。

中部国際空港駐車場  
0569-38-7830

領収証

精算機 #28 P 精算No.00000456  
発券機 #06 発券No.01202765  
入庫時刻 2019年10月11日(金) 17:29  
精算時刻 2019年10月14日(月) 19:30  
駐車時間 3日 2:01  
駐車料金 普通車K 5,700円

合計 5,700円  
QUICPay支払 5,700円

<QUICPayカード情報>  
決済時刻 2019年10月14日(月)19:30  
カード番号 [REDACTED]  
カード支払額 5,700円  
端末番号 3667300515030

またのご利用をお待ちしております。

FamilyMart

藤枝PA下り店  
静岡県藤枝市花倉字井谷川字井谷川  
158-1  
電話: 054-648-1518

領収証

2019年10月11日

様  
¥1,943-  
(8%対象 ¥1,943)

但し  
税抜商品額 ¥1,800  
消費税等 ¥143  
クレジットカード ¥1,905

上記正に領収いたしました

<本証取扱い上のお願ひ>  
財布等に入れ保管される場合、印字面を内側に折って保管して下さい。

印 1-7975 責No.036

但し:菓子代(3箱)

Enejet

系内品書(領収書)

昭和油業株式会社  
広見パークSS  
静岡県富士市伝法58-1  
TEL: 054-21-1185  
2019/10/16(水)16:08

Speedpass  
SP+カード/ENEOS CB N 様

売上 SP+カード/ENEOS CB N  
レギュラー  
041010 ¥7535  
55.00L @137.0 L-6 N-16

小計 ¥7,535  
(10%対象 ¥7,535)  
内消費税 ¥685

合計 ¥7,535  
承認No. 0840856  
支払方法 一括

事前引 OK  
端末処理通番 18852  
Speedpass+ID [REDACTED]

※本書保管上のお願ひ!!  
財布・手帳等にはさんで保管頂く場合は、印刷面を内側に折り保管をお願い致します。

毎度、ありがとうございます。  
No.2244 担当:0001 広見パーク  
POS番号01  
2019/10/16

0000-5381

2019年10月11日金曜日

領収証  
様

¥5,910-

(消費税 ¥437)

但し、  
菓亭 わかつき 静岡県富士市本市場21-1  
TEL 0545-61-4863

\*保管上のお願ひ  
財布等で保管頂く場合、印刷面を内側に折って保管願ひます。

担当者 [REDACTED]  
領収証No 3038

7/満タまで使用開始  
(満タまで)  
当該領収証の  
支払者: 伴 卓  
但し: 菓子代(3箱)  
(贈答先)  
HOTEL会場支配人 宇氏  
大有商事 李氏  
伊予青島 谷氏  
ユークン 田村氏

セキヤ→青島

領収書  
RECEIPT

No. 00103  
2019年08月15日

伴 卓 様

金額 ¥40,000円





但し 10/11-13 青島行 航空券代金  
上記の金額正に領収いたしました

印  
紙

イトーヨーロ  
住所: 名古屋市中区栄2-9-30栄中吉LD  
電話: 052-253-7308 FAX: 052-253-7189

取扱者  
石橋

取扱者印のないもの及び金額訂正したものは無効です。

<p>ご利用ありがとうございます。 <b>利用証明書</b></p>  <p>料金所(自) 新富士 料金所(至) 大府第一</p> <p>19年10月11日 17時 7分</p> <p>割引前料金 ¥4,770- 割引△ ¥1,430- 通行料金 ¥3,340- (ETC/バツト)</p> <p>車種 1 取扱番号 A29910-115908-701224</p> <p>※通行料金は消費税10%対象です。 ※本利用証明書はETC利用照会サービスで印字されたものです。</p>	<p>ご利用ありがとうございます。 <b>利用証明書</b></p>  <p>料金所(自) 大高 料金所(至) りんくう本線</p> <p>19年10月11日 17時23分</p> <p>割引前料金 ¥910- 割引△ ¥120- 通行料金 ¥790- (ETC/バツト)</p> <p>車種 1 取扱番号 A29910-115824-822229</p> <p>※通行料金は消費税10%対象です。 ※本利用証明書はETC利用照会サービスで印字されたものです。</p>	<p>ご利用ありがとうございます。 <b>利用証明書</b></p>  <p>料金所(自) りんくう本線 料金所(至) 大高</p> <p>19年10月14日 20時10分</p> <p>割引前料金 ¥4,770- 割引△ ¥1,430- 通行料金 ¥3,340- (ETC/バツト)</p> <p>車種 1 取扱番号 A32910-147369-468823</p> <p>※通行料金は消費税10%対象です。 ※本利用証明書はETC利用照会サービスで印字されたものです。</p>	<p>ご利用ありがとうございます。 <b>利用証明書</b></p>  <p>料金所(自) りんくう本線 料金所(至) 大高</p> <p>19年10月14日 20時10分</p> <p>割引前料金 ¥4,770- 割引△ ¥1,430- 通行料金 ¥3,340- (ETC/バツト)</p> <p>車種 1 取扱番号 A32910-147366-080921</p> <p>※通行料金は消費税10%対象です。 ※本利用証明書はETC利用照会サービスで印字されたものです。</p>
--	---	---	---

018

622

**領収書**  
RECEIPT

青島→セトウ

No. 00101  
2019年08月15日

印紙

金額 ¥10,000円

伴卓様

但し航空券代金として  
上記の金額正に領収いたしました

**e-トラスト**  
住所: 名古屋市中区栄2-30番1号  
電話: 052-253-7308 FAX: 052-253-7189

取扱者印の正しい金額  
訂正したものは無効です。



机器编号：  
499941232280

037021900104

青岛增值税专用发票

No 05258544

开票日期：2019年10月14日

037021900104  
05258544

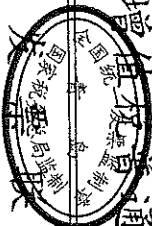

购买方	名称：伴卓楼	纳税人识别号：00004100000000000000	地址、电话：	开户行及账号：	密码区		
货物或应税劳务、服务名称 *住宿费*房费	规格型号	单位	数量	单价	金额	税率	税额
			1	1811.32075471	1811.32	6%	108.68
合计					¥1811.32		¥108.68
价税合计(大写)					壹仟玖佰贰拾圆整		
价税合计(小写)					¥1920.00		
销售方	名称：青岛丽晶大酒店有限公司	纳税人识别号：91370200614376774J	地址、电话：青岛市市南区香港中路110号35881818	开户行及账号：中国银行青岛市南第二支行207807730476	纳税人识别号：91370200614376774J	地址、电话：1506677	开户行及账号：2107602 21364 10481 64765

收款人：刘赛

复核：苏向红

销售方：(章)

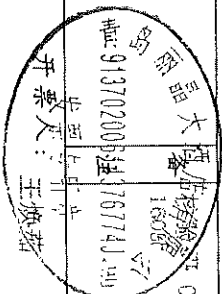

第二联：发票联 购买方记账凭证

中国元正精算した。

¥10,000 = 634.45元









1元 = 15.76円

而替時のL-T表の号真已参考と精算する  
1920元 x 15.76円 = 30,259円 (3为分)

(1泊 = 10,086円  
上限 19,300円 - 2400円 = 16,900円  
の範囲内である)

# CURRENCY CONVERSION

## 11th Oct 2019

Currency (per100)	Cash
GBP 	852.63
USD 	702.6
JPY 	6.3445
HKD 	89.59
EUR 	754.89
AUD 	464.08
SGD 	498.58
CAD 	515.18
CHF 	687.46

(from the source of Bank of China)

酒店只为住店客人提供外币兑换服务。

Money Exchange is available for in-house guests only.

受け入れは本ホテルの宿泊客の方のみに限らせていただきます。

$$¥10,000 = 634.45 \text{ 元}$$

$$1 \text{ 元} = 15.76 \text{ 円}$$

$$1929 \text{ 元} = ¥ 30,259 \text{ 円}$$

決裁	会派代表者	阿部	経理責任者	伴	経理担当者	
<p>県外調査概要書</p> <p>令和 1年 10月 15日</p> <p>会派名・議員氏名      ふじのくに県民クラブ 伴                              卓</p>						
目的	中国青島市で行われた日本物産展を視察。参加企業にヒアリングを行った。					
年月日	2019年10月11日～14日					
場所	中国 青島市内					
内容	<p>1 行程 自宅⇨新潟⇨セリス⇨中国青島市⇨セリス⇨新潟⇨自宅</p> <p>2 応対者</p> <p>3 聴取内容</p> <p>4 県政への反映 (支出証状書に記載)</p> <p>※別添資料参照</p>					



【日 時】2019年10月11日～14日

10月11日：移動日

10月12日：ホテル内にて参加事業者とのヒアリング及び物産展見学

10月13日：当初帰国予定であったが台風のため欠便により延泊 ※イオン青島見学

10月14日：移動日

【応対者】催事イベント見学のため特段なし ※一部名刺あり

【場 所】中国 青島市 グランドリージェンシー

【聴取内容】及び【県政への反映】

中国青島市で開催された日本物産会会場見学と参加者ヒアリングを行った。

昨年来交流を続けてきたメンバーで日本の物産を中国国内で展開する取り組みの一環として開催した。会場には医療福祉機器、日本式スーパーマーケット（イオン）、JA、日本酒、化粧品、サイネージ等の電飾など、出展企業は多岐にわたる。以下、産業ごとのヒアリング内容と、県政で支援できる可能性をまとめる。

#### コスメ

日本製という安心感がある。再春館製薬は日本では知名度があるが中国市場ではまだまだこれから。プロモーション一つで市場が大きいことから大きな結果を売る機会もあり。富士宮市内の企業は、中国の法律と日本の法律によって使用できる成分が異なる可能性がある。今後は税関面でもそうだが、県内製品を中国市場に輸出する際に、製品の内容等についてもサポートできる支援があれば助かると相談を受けた。

#### 医療福祉機器

50万円ほどのバッテリー可動式車いすがその場で売れた。ほかにも軽量の歩行器や杖、体温計や血圧計など、日本ではすでに市場に多く出回っている家庭用健康器具などが次々に売れていた。

本県ではファルマバレーの中で細やかな医療機器等を作成している。今回の物産展の結果をまとめ、ファルマバレーに関連する企業及び県内の医療福祉機器等の産業関係者とコンタクトを図り、進出のチャンス伺いたい。

#### 農産品 (JA)

主に京都のお茶と、JAが所管するお米などをプロモーションされていた。中国では基本的に生活用水は中水のため飲用していない。どのミネラルウォーターを使うかでお米の良し悪しは出るが、流通している水とセットでお勧めすることで購入に結び付けやすいという。

一方で、粘り気のある柔らかいお米はまだ中国の食文化にはなじみがない。どちらかといえば粘り気の少ない汁気に合うお米が主流だという。

この先、この日本式炊飯がどこまで受容されるかはまだまだ分からないという。

イオン青島より

中国国内に何店舗かイオンは進出しているが、日本式のスーパーというよりは、外資系のスーパーの1つに過ぎず、日本式というブランドで選ばれているかはわからないという。

実際に販売して铸物は現地のものも多いし、日本と同様に不動産業としてのビジネスを展開している。日本のイオンと比べればモデルとしているのみで、実際には中国の中国人のための商業施設である。

再春館製薬所

Domohorn  
Wrinkle

執行役員  
海外事業本部長

山田 暢史

Saishunkan Pharmaceutical (Thailand) Co., Ltd.  
93/333 Emporio Place 2F, Sukhumvit 24, Sukhumvit  
Road, Klongton, Klongtoey, Bangkok 10110  
Tel: +66(0)2-258-5302 Mobile: +81(0)90-4518-1215  
E-mail: n.yamada@saishunkan.co.jp  
TAX ID: 0-1055-80183-79-1

本社  
〒861-2201 熊本県上益城郡益城町寺中1383-1  
代表Tel: 098-288-4444  
Fax: 098-288-6000  
直通Tel: 090-4518-1215  
E-mail: n.yamada@saishunkan.co.jp



株式会社 コーケン

厚生連グループ

営業部 秋田連絡所長

田村 正宏

本社 〒105-0011 東京都港区芝公園2丁目9番5号  
TEL: 03-3434-7681(代) FAX: 03-3434-7685  
秋田連絡所 〒010-0951 秋田県秋田市山王2丁目1番40号(田口ビル3階)  
TEL: 018-865-1811(代) FAX: 018-865-1812  
Mobile: 080-1849-1491 E-mail: ma-tamura@ja-koken.co.jp

For You  
www.tb-group.co.jp



TB GROUP  
(東証2部上場証券コード6775)

事業推進本部 DS部  
部長

株式会社 TBグループ  
〒113-0033 東京都文京区本郷3-26-6  
NREG本郷三丁目ビル4F  
TEL: 03-5684-2330 FAX: 03-5684-5980  
E-mail: [redacted]  
mobile: [redacted]

AEON

青島永旺东泰商业有限公司

日本永旺  
世界500强企业之一  
亚洲最大零售企业

董事 总经理  
谷 直知

中国山东省青岛市市北区合肥路672号  
邮编: 266000  
电话: 86-532-85719555  
传真: 86-532-85761818  
E-mail: taninaolomo@qdaeon.com  
http://www.qdaeon.com

我们励行植树活动  
我们是AEON



居松 总经理

山东省举鑫和记食品有限公司

手机: 198 6333 6998  
邮箱: 3124996@qq.com  
网址: www.bangchu.cn  
地址: 中国日照市东港区涛雒工业园



日本国驻青岛总领事

中原 邦之  
NAKAHARA KUNIYUKI

Consul-General  
Consulate-General of Japan in Qingdao



食と地域のパートナー  
JA京都やましろ

茶業部 加工販売課  
課長



京都やましろ農業協同組合  
〒610-0255 京都府綴喜郡宇治田原町大字郷之口小字中林12  
TEL(0774)88-5368/FAX(0774)88-5800  
宇治茶 Navi  
(イタケ・ネット販売窓口) http://uji-cha.kyoto  
E-mail: c-kakou-hanbai@ja-yamashiro.com  
★協同組合はユネスコの「無形文化遺産」に登録されました。



TBグループ  
www.tb-group.co.jp

R&Dセンター



M-VISUAL

株式会社 Mビジュアル

〒399-8301  
長野県安曇野市穂高有明1815-1  
TEL0263-83-8561  
FAX0263-83-8562  
E-mail: [redacted]  
www.m-visual.co.jp

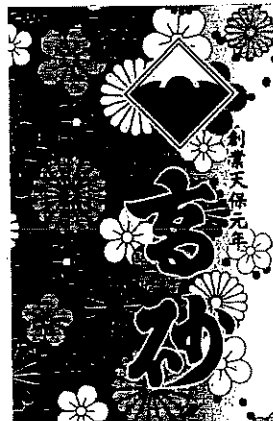

米、水、人に想いをのせて

取締役 副社長

山本 晃雅  
yamamoto@fuji-takasago.com

富士高砂酒造株式会社

〒418-0055 静岡県富士宮市宝町9-25  
TEL0544-27-2008 Fax0544-23-1752  
www.fuji-takasago.com

張棟樑



大有商事 齋  
DAIYU SHOJI Co., Ltd.

〒169-0075 新宿区高田馬場2-14-2  
新陽ビル1003

フリーダイヤル 0120-320-115  
Tel: 03-6273-8181 Fax: 03-5286-6798  
Mobile: +86 18653293833

整理番号	148
------	-----

決裁	会派代表者	(阿部)	経理責任者	(伴)	経理担当者	
----	-------	------	-------	-----	-------	--

使途項目 サーチキー 支出証拠書

774 - 003

( 会派名・議員氏名 ふじのくに県民クラブ - 伴 卓 )

経費項目	調査研究費・研修費・広聴広報費・要請等活動費・会議費・資料作成費・資料購入費・事務費・事務所費・人件費		
内容	県庁にて調査		
年月日	令和元年10月21日~令和	年月日	金額 2,920 円

目的 (該当項目に丸印)	部局事業とアリシング・地元要望活動・会派内調整打合せ・政務活動資料の整理
使途 (該当項目に丸印)	交通費・宿泊費・駐車料
政務活動・ 県政との 関連性 (該当項目に丸印)	<ul style="list-style-type: none"> <li>議会・委員会等質問のため、関係部局の事業・主要施策等を確認する。</li> <li>地元要望に関連する部局の事業内容や取組方針・進捗状況などを確認する。</li> <li>確認した事業の内容や進捗状況を元に、議会・委員会等の質問に反映する。</li> <li>議案の審議に必要な情報として、県施策の状況を確認する。</li> <li>会派内で県施策等に関する検討を行い、意見の調整・集約を行う。</li> <li>職員や議員間での意見交換及び、資料整理等が夜間に及んだため宿泊を伴う。</li> </ul>
<<領収書貼付枠>>	

按分の理由	領収書金額(a)	按分率(b)	政務活動費支出額(a×b)
全て政務活動にかかるものである。	2,920 円	100 %	2,920 円

※ 按分による支出がある場合は、領収書等の金額、按分率及び政務活動費の支出額をそれぞれ該当欄に記入すること。

**EXご利用票 (座席のご案内)**  
Seat Information

19年10月21日  
¥1,460 3305 / 〒2136 静岡  
000216917261

**新富士 ▶ 静岡**



自由席

車内改札の際は、このご利用票を呈示してください。  
記載以外の座席をご利用の場合は、入場時に使用されたICカード等を確認させていただきます。

このご利用票はきっぷではありません  
ご利用票では改札口は通れません

**EXご利用票 (座席のご案内)**  
Seat Information

19年10月21日  
¥7,810 3302 / 〒2127 静岡  
000514858835

**静岡 ▶ 東京**  

13:39発 14:40着

ひかり466号 8号車11番A席

車内改札の際は、このご利用票を呈示してください。  
記載以外の座席をご利用の場合は、入場時に使用されたICカード等を確認させていただきます。

このご利用票はきっぷではありません  
ご利用票では改札口は通れません

諸君で上京の者。  
新富士迄の分 ¥1,460-  
のみ請求

整理番号	149
------	-----

決裁	会派代表者	阿部	経理責任者	伴	経理担当者	
----	-------	----	-------	---	-------	--

使途項目 サーチキー 支出証拠書

774 - 003

( 会派名・議員氏名 ふじのくに県民クラブ - 伴 卓 )

経費項目	調査研究費・研修費・広聴広報費・要請等活動費・会議費・資料作成費・資料購入費・事務費・事務所費・人件費		
内容	県庁にて調査		
年月日	令和元年10月23日~令和	年月日	金額 3,920 円

目的 (該当項目に丸印)	部局事業ヒアリング・地元要望活動・会派内調整打合せ・政務活動資料の整理
使途 (該当項目に丸印)	交通費・宿泊費・駐車料
政務活動・ 県政との 関連性 (該当項目に丸印)	<ul style="list-style-type: none"> <li>① 議会・委員会等質問のため、関係部局の事業・主要施策等を確認する。</li> <li>② 地元要望に関連する部局の事業内容や取組方針・進捗状況などを確認する。             <ul style="list-style-type: none"> <li>・ 確認した事業の内容や進捗状況を元に、議会・委員会等の質問に反映する。</li> <li>・ 議案の審議に必要な情報として、県施策の状況を確認する。</li> </ul> </li> <li>③ 会派内で県施策等に関する検討を行い、意見の調整・集約を行う。             <ul style="list-style-type: none"> <li>・ 職員や議員間での意見交換及び、資料整理等が夜間に及んだため宿泊を伴う。</li> </ul> </li> </ul>
<<領収書貼付枠>>	

按分の理由	領収書金額(a)	按分率(b)	政務活動費支出額(a×b)
全て政務活動にかかるものである。	3,920 円	100 %	3,920 円

※ 按分による支出がある場合は、領収書等の金額、按分率及び政務活動費の支出額をそれぞれ該当欄に記入すること。

EXご利用票 (座席のご案内)  
Seat Information

19年10月23日  
¥1,460 3305/系2139静岡6005  
000640828487

新富士 ▶ 静岡

自由席

このご利用票はきつぷぐではありませ  
ご利用票では改札口は通れません

車内改札の際は、このご利用票を呈示してください。  
記載以外の座席をご利用の場合は、入場時に使用さ  
れたICカード等を確認させていただきます。

EXご利用票 (座席のご案内)  
Seat Information

19年10月23日  
¥1,460 3305/系2139静岡6005  
000408828559

静岡 ▶ 新富士

自由席

このご利用票はきつぷぐではありませ  
ご利用票では改札口は通れません

車内改札の際は、このご利用票を呈示してください。  
記載以外の座席をご利用の場合は、入場時に使用さ  
れたICカード等を確認させていただきます。

領 収 証

伴 様

R / 年 10 月 23 日

★ ¥1,000

但

上記正に領収いたしました

内 訳  
税抜金額  
消費税額等(%)

富士市柳島27-6-8  
駐車場 ミニパーク  
TEL0545-61-7863

コクヨ ウケ-1048

支払者: 伴 卓

但書き: 駐車代

整理番号 150

決裁	会派代表者	(阿部)	経理責任者	(伴)	経理担当者	
----	-------	------	-------	-----	-------	--

使途項目 サーキー 支出証拠書

780 - 003

( 会派名・議員氏名 ふじのくに県民クラブ - 伴 卓 )

経費項目	調査研究費・研修費・広聴広報費・要請情報活動費・会議費・資料作成費・資料購入費・ <u>事務費</u> ・事務所費・人件費		
内容	政務活動用事務所通信費 ( 電話代・インターネット代 ) 令和元年10月分		
年月日	令和元年10月23日	金額	3,241 円

目的	—
使途	—
政務活動・ 県政との 関連性	—

電話料金等領収証 (Receipt)

お客さま番号

お客さま氏名 伴卓様

金額 2019年10月分 ¥6,483

西日本電信電話株式会社 静岡支店

お客さまからの料金お問合せ先 (無料) 0120-747488

振替受付票

お取扱日 01-10-23 店番 23166 取扱番号 A93260004

取扱店 フジフジオカ

払込口座 00140-7 900500

払込金額 \*6,483 料金 \*0

西日本電信電話株式会社 00140-7-900500

2019年10月31日 伴卓様

0120-017668

記号番号 残高

“あんしん” & “べんり” な スマホ決済アプリ ゆうちょPay

収入印紙貼付欄

領収日付印

(お客さま)

按分の理由	領収書金額(a)	按分率(b)	政務活動費支出額(a×b)
政務活動と後援会活動で按分	6,483 円	1/2	3,241 円
		50%	

※ 按分による支出がある場合は、領収書等の金額、按分率及び政務活動費の支出額をそれぞれ該当欄に記入すること。





TEL (原形) 0120-747488

還付先: 〒812-0012

福岡市博多区 博多駅中央街

博多郵便局 私書箱112号



社用コード 101001211001 02504 02472 00\*

NTT西日本料金請求書  
(NTTWEST-Bill)

伴卓様



2019年10月16日発行

日ごろ、NTT西日本をご利用いただきましてありがとうございます。  
裏面のお支払場所にこの請求書をご持参のうえ、お支払いください。  
ご利用料金の内訳については、裏面をご覧ください。  
※お支払期限後に支払われた場合は、年14.5%(1日当たり約0.04%)の  
延滞利息をお支払いいただく場合もあります。

※電話番号をお確かめのうえ、お間違えないようお願いいたします。

料金お問合せ先	(無料)
<b>0120-747488</b>	
<small>※営業時間: 午前9時~午後5時 土曜・日曜・祝日・年末年始(12月29日~1月3日)は除きます。 ※携帯電話: PHSからもご利用いただけます。</small>	
電話のご注文・お問合せは局番なしの「116」へ(無料)	携帯電話・PHSからは 0800-2000116へ(無料)
電話の故障は局番なしの「113」へ(無料)	携帯電話・PHSからは 0120-444113へ(無料)
フレッツサービス・ひかり電話に関するご注文・お問合せは	0120-116116へ(無料)
フレッツサービス・ひかり電話に関する故障は	0120-248995へ(無料)

お客さま番号	ご請求年月 2019年10月分	ご請求額 (Charge) 6,483 円	お支払期限 (Due Date) 2019年10月31日
--------	--------------------	--------------------------	---------------------------------

ご請求の内訳	金額 (円)	お知らせ
料金回収代行サービスご利用分 (合計)	6,483 6,483	料金回収代行サービスをご利用になった料金です。 詳細については、「ご利用料金内訳書」をご覧ください。

●お支払い方法についてクレジットカード決済へ変更される場合は、右のQRコードをスマートフォン等で読み取り申込みフォームへお進みください。  
※インターネット接続費用はご利用者自身の負担です。正常に読み取りできない場合は、下記URLをパソコンからご覧ください。  
<http://www.ntt-west.co.jp/denwa/charge/payment/payment.html>  
※お手続きには1~2ヶ月ほど要します。完了までの間は請求書でのお支払いとなります。予めご了承ください。  
※今回の請求書のお支払いはクレジットカードでの引き落としができませんので、裏面のお支払い場所にこの請求書をご持参のうえ、お支払いください。



↓下の部分を切り取り、裏面の各お支払場所にてお支払い願います。<切り取り線>



整理番号 157

決裁	会派代表者	阿部	経理責任者	伴	経理担当者	
----	-------	----	-------	---	-------	--

使途項目 サーチキー 支出証 拠書

774 - 003

( 会派名・議員氏名 ふじのくに県民クラブ - 伴 卓 )

経費項目	調査研究費・研修費・広聴広報費・要請等活動費・会議費・資料作成費・資料購入費・事務費・事務所費・人件費		
内 容	交通費 (タクシー) (富士市内で政務活動)		
年 月 日	令和元年 10 月 27 日	金 額	1,730 円

目的	伝法沢川の川岸雑木について現地確認
使 途	交通費
政務活動・ 県政との 関連性	政務調査依を受け、依頼者の車に同乗してヒアリング及び現地確認を行い、市内視察場所から自宅まで帰宅時に乗車した。 場所 伝法沢川の川岸の雑木の撤去依頼の現地確認。河川の的確な管理 につなげる。
<<領収書貼付枠>>  <div style="text-align: center;">                     領 収 書                      No.5660                      日付 '19年10月27日                      車番 000041                      基本運賃 ¥1730円                      合計 ¥1730円                      上記の通り領収しました                      御乗車有難うございました                      お忘れ物・お問い合わせは                      下記までお電話ください                      トンボ交通株式会社                      富士市吉原4丁目5-17                      配車センター                      0545-52-2300                      事務所                      0545-52-2395                 </div>	

按分の理由	領収書金額(a)	按分率(b)	政務活動費支出額(a×b)
全て政務活動にかかるものである。	1,730 円	100 %	1,730 円

※ 按分による支出がある場合は、領収書等の金額、按分率及び政務活動費の支出額をそれぞれ該当欄に記入すること。

整理番号	152
------	-----

決裁	会派代表者	阿部	経理責任者	伴	経理担当者	
----	-------	----	-------	---	-------	--

使途項目 サーチキー 支出証拠書

778 - 002

( 会派名・議員氏名 ふじのくに県民クラブ - 伴 卓 )

経費項目	調査研究費・研修費・広聴広報費・要請陳情等活動費・会議費・資料作成費・資料購入費・事務費・事務所費・人件費		
内 容	新聞代金 2019年10月分 静岡新聞ほか (富士・静岡朝日)		
年 月 日	令和元年10月28日	金 額	4,982 円

目的	新聞代金 2019年10月分 静岡新聞ほか
使 途	新聞代金 2019年10月分 静岡新聞ほか
政務活動・ 県政との 関連性	県議会はもとより県内及び政治経済の情報収集を行い、活動及び質疑等の参考とする。

《領収書貼付枠》





ATMをご利用の際は  
矢印の方向から挿入してください。

普通預金 2  
(兼お借入明細)

※お借入明細、お借入金額等をご確認ください。また、お借入金額は、お借入日付から起算し、お借入期間満了日まで有効です。

年 月 日	摘要(お客さまメモ)	お引き出し金額	お預け入れ金額	お預け入れ残高	取扱店
01 01-10-28	スキミングマシン	4,982			

按分の理由	領収書金額(a)	按分率(b)	政務活動費支出額(a×b)
全て政務活動にかかる ものである。	4,982 円	1/1	4,982 円
		100 %	

※ 按分による支出がある場合は、領収書等の金額、按分率及び政務活動費の支出額をそれぞれ該当欄に記入すること。

整理番号 153

決裁	会派代表者	(阿部)	経理責任者	(伴)	経理担当者	[Redacted]
----	-------	------	-------	-----	-------	------------

使途項目 サーチキー 支出証拠書

778 - 002

( 会派名・議員氏名 ふじのくに県民クラブ - 伴 卓 )

経費項目	調査研究費・研修費・広聴広報費・要請情報活動費・会議費・資料作成費・資料購入費・事務費・事務所費・人件費		
内容	新聞代金 令和元年10月分 ( 中日新聞 ・ 静岡新聞ほか )		
年月日	令和元年 10 月 28 日	金額	2,983 円

目的	新聞代金 令和元年10月分
使途	新聞代金 令和元年10月分
政務活動・ 県政との 関連性	県議会はもとより県内及び政治経済の情報収集を行い、活動及び質疑等の参考とする。

《領収書貼付枠》

領収証  
伴 卓 様  
富士市富士岡

2019年10月分  
( 224 ) 340.50自振  
お問合せNo. [Redacted]  
(8% 2,983円)  
(10% 0円)

品名 (※は軽減税率対象)	部数	金額	備考
*中日新聞朝刊	1	2,983	

合計金額  
2,983 円

毎度ご購入有難うございます。  
上記の金額正に領収致しました。

…次回新聞休刊日のお知らせ…  
《11月11日 (月) 付朝刊です》

TEL 0120-930-919

株式会社 康報社  
植草新聞店  
富士市中央町2-5-26  
TEL: 52-0370

21 01-10-25

22 01-10-28 カリカガキ 2,983

23 01-10-28

按分の理由	領収書金額(a)	按分率(b)	政務活動費支出額(a×b)
全て政務活動にかかるものである。	2,983 円	100 %	2,983 円

※ 按分による支出がある場合は、領収書等の金額、按分率及び政務活動費の支出額をそれぞれ該当欄に記入すること。

整理番号	154
------	-----

決裁	会派代表者	阿部	経理責任者	伴	経理担当者	
----	-------	----	-------	---	-------	--

使途項目 サーチキー 支出証拠書

780 - 005

( 会派名・議員氏名 ふじのくに県民クラブ - 伴 卓 )

経費項目	調査研究費・研修費・広聴広報費・要請陳情等活動費・会議費・資料作成費・資料購入費・事務費・事務所費・人件費		
内 容	リース車両代金支払い 2019年10月分		
年 月 日	令和元年10月28日	金 額	30,618 円

目 的	リース車両代金支払い
使 途	リース車両代金支払い 2019年10月分
政務活動・ 県政との 関連性	リース車両代金支払い

《領収書貼付枠》





ATMをご利用の際は  
矢印の方向から挿入してください。

普通預金 2  
(兼お借入明細)

お借入明細 小の字を記入し、通されたお金の残高に記入し、  
お借入明細 1ページ目(2)まで記入してください。  
お借入明細 1ページ目(2)まで記入してください。

年 月 日	摘要(お客さまメモ)	お引き出し金額	お預け入れ金額	お預け入れ残高	取扱店
01 01-10-28					
02 01-10-28					
03 01-10-28					
04 01-10-28					
05 01-10-28	利口		61,236		

按分の理由	領収書金額(a)	按分率(b)	政務活動費支出額(a×b)
政務活動と私用で按分	61,236 円	1/2	30,618 円
		50%	

※ 按分による支出がある場合は、領収書等の金額、按分率及び政務活動費の支出額をそれぞれ該当欄に記入すること。

整理番号 155

決裁	会派代表者	(阿部)	経理責任者	(伴)	経理担当者	
----	-------	------	-------	-----	-------	--

使途項目 サーチキー 支出証拠書

779 - 003

( 会派名・議員氏名 ふじのくに県民クラブ - 伴 卓 )

経費項目	調査研究費・研修費・ <u>広聴広報費</u> ・要請情報活動費・会議費・資料作成費・資料購入費・事務費・事務所費・人件費		
内容	ラジオ放送料金 2019年 11月分		
年月日	令和元年10月 29日	金額	35,475 円

目的	ラジオ放送料金
使途	ラジオ放送料金
政務活動・ 県政との 関連性	ラジオ放送を通じて県議会の取り組み等を広報する。
<< 領収書貼付枠 >>	
領 収 証 伴卓様 No. C365	
★ ￥35,475-	
但 11月放送分広告料 2019年10月29日 上記正に領収いたしました	
内 訳	静岡県富士市吉原2丁目10番20号 富士コミュニティFM放送株式会社 代表取締役 小串 勝
収入 印 紙	税抜金額 _____ 消費税額等( %) _____
コクヨ ウケ-1097	

按分の理由	領収書金額(a)	按分率(b)	政務活動費支出額(a×b)
全て政務活動にかかるものである。	35,475 円	100 %	35,475 円

※ 按分による支出がある場合は、領収書等の金額、按分率及び政務活動費の支出額をそれぞれ該当欄に記入すること。

整理番号 156

決裁	会派代表者	阿部	経理責任者	伴	経理担当者	
----	-------	----	-------	---	-------	--

使途項目 サーチキー 支出証 拠書

781 - 001

( 会派名・議員氏名 ふじのくに県民クラブ - 伴 卓 )

経費項目	調査研究費・研修費・広聴広報費・要請陳情等活動費・会議費・資料作成費・資料購入費・事務費・事務所費・人件費		
内容	政務活動用事務所賃料 (令和元年 11 月分)		
年月日	令和元年 10 月 29 日	金額	27,500 円

目的	—
使途	—
政務活動・ 県政との 関連性	—

## 領 収 証

伴 すぐる 様

No. \_\_\_\_\_  
1 年 10 月 29 日

金額	¥ 55,000
現金	
小切手	
手形	

但し 11月テナント代  
上記の金額正に領収いたしました

内 訳 \_\_\_\_\_  
税抜金額 \_\_\_\_\_  
消費税額等 ( % ) \_\_\_\_\_

ユニフォームのことなら

### 中川衣料株式会社

〒417-0051 富士市吉原4丁目18  
TEL (0545) 52-2206  
FAX (0545) 51-4845

按分の理由	領収書金額(a)	按分率(b)	政務活動費支出額(a×b)
政務活動と後援会 活動で按分	55,000 円	1/2	27,500 円
		50%	

※ 按分による支出がある場合は、領収書等の金額、按分率及び政務活動費の支出額をそれぞれ該当欄に記入すること。



整理番号 157

決裁	会派代表者	(阿部)	経理責任者	(伴)	経理担当者	
----	-------	------	-------	-----	-------	--

使途項目 サーチャキー 支出証拠書

7871 - 0002

( 会派名・議員氏名 ふじのくに県民クラブ - 伴 卓 )

経費項目	調査研究費・研修費・広聴広報費・要請情報活動費・会議費・資料作成費・資料購入費・事務費・ <u>事務所費</u> ・人件費		
内容	政務活動用事務所光熱費 (電気代・上下水道代) 令和元年 11 月分		
年月日	令和元年 10 月 29 日	金額	3,000 円

目的	—
使途	—
政務活動・ 県政との 関連性	—

## 領 収 証

No. \_\_\_\_\_

2019 年 10 月 29 日

伴 卓 様

金額	¥ 6 0 0 0 . -	消費税等	
現金		小切手	

但し 電気・水道代として (11月分)  
上記正に領収いたしました

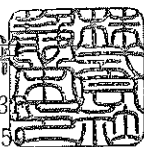

〒417-0051 静岡県富士市吉原4-18-22 3F  
TEL.0545-51-5555 FAX.0545-51-5555

按分の理由	領収書金額(a)	按分率(b)	政務活動費支出額(a×b)
政務活動と後援会 活動で按分	6,000 円	1/2	3,000 円
		50%	

※ 按分による支出がある場合は、領収書等の金額、按分率及び政務活動費の支出額をそれぞれ該当欄に記入すること。

整理番号	158
------	-----

決裁	会派代表者	阿部	経理責任者	伴	経理担当者	
----	-------	----	-------	---	-------	--

使途項目 サーチキー 支出証拠書

774 - 001

( 会派名・議員氏名 ふじのくに県民クラブ - 伴 卓 )

経費項目	調査研究費・研修費・広聴広報費・要請等活動費・会議費・資料作成費・資料購入費・事務費・事務所費・人件費		
内容	KIRP セミナー「サステイナブルシティの挑戦 ポーランドの住民主体のまちづくり」 セミナー受講		
年月日	令和元年10月31日～11月1日	金額	38,300 円

目的	他地域の地方議員と意見交換会を開催
使途	KIRP セミナー「サステイナブルシティの挑戦 ポーランドの住民主体のまちづくり」 セミナー受講 交通費・宿泊費・馬車料
政務活動・ 県政との 関連性	11月の北米調査の事前学習として西芝教授のセミナーを受講し、ポートランドの街づくりの背景を予習し、より北米調査の成果を得られるように取り組む。また、富士市役所勤務のパネリストが登壇のため、基礎自治体職員の視座を伺い、県行政との関係についてもヒアリングを行った。
<<領収書貼付枠>> 別紙添付  ※交流会参加の友、宿泊を伴う。	

按分の理由	領収書金額(a)	按分率(b)	政務活動費支出額(a×b)
全て政務活動にかかるものである。	38,300 円	100 %	38,300 円

※ 按分による支出がある場合は、領収書等の金額、按分率及び政務活動費の支出額をそれぞれ該当欄に記入すること。

領 収 証

様 2019年10月31日

★ 12,000

但  
上記正に領収いたしました

内 訳

税抜金額

消費税額等(%)

富士市柳島276-1  
駐車場 ミニパーク  
TEL0545-61-7863



コクヨ ウケ-1048

支払者: 伴 卓

但書: 駐車料

**EXご利用票 (座席のご案内)**  
Seat Information

19年10月31日 星期四  
¥9,680 3343/¥2145新富6003  
000083909990

新富士 ▶ 京都   
9:12発 11:38着   
こだま637号 8号車 15番A席



このご利用票はきっぷではありません  
ご利用票では改札口は通れません

車内改札の際は、このご利用票を呈示してください。  
記載以外の座席をご利用の場合は、入場時に使用されたICカード等を確認させていただきます。

**EXご利用票 (座席のご案内)**  
Seat Information

19年11月1日  
¥10,310 3302/¥2144京都6003  
000261934799

京都 ▶ 名古屋   
7:21発 7:55着   
のぞみ208号 5号車 8番E席

名古屋 ▶ 新富士   
7:59発 9:30着   
こだま634号 12号車 15番B席

このご利用票はきっぷではありません  
ご利用票では改札口は通れません

車内改札の際は、このご利用票を呈示してください。  
記載以外の座席をご利用の場合は、入場時に使用されたICカード等を確認させていただきます。

モバイル Suica 残額ご利用明細

残額履歴 (49件)

月	日	種別	利用駅	種別	利用駅	残額	差額
[Redacted]							
10	31	入	SU御徒	出	SU北山	¥2,564	-260
10	31	入	SU北山	出	SU京都	¥2,114	-290
[Redacted]							

\*

2019/12/3  
 ご利用ありがとうございます。  
 システムの都合上、最新のご利用明細が反映されていない場合があります。

Rakuten Travel

## 領収書

伴 卓様

伝票番号：93729568

---

お名前 : ばん すぐる  
宿泊金額 : 15760 円  
宿泊施設 : 天然温泉 花蛍の湯 ドーミーインPREMIUM京都駅前  
チェックイン日 : 19-10-31  
チェックアウト日 : 19-11-01  
人数 : 大人1名様  
予約番号 : RYa0annae7  
但し : クレジットカードにて決済  
発行日 : 2019/12/03

---

ご利用ありがとうございました。

楽天株式会社  
〒158-0094 東京都世田谷区  
楽天クリムゾンハウス  
<http://travel.rakuten.co.jp/>



決 裁	会派代表者	阿部	経理責任者	伴	経理担当者	
<p>県外調査概要書</p> <p>令和元年11月5日</p> <p>会派名・議員氏名  ふじのくに県民クラブ 伴 卓</p>						
目 的	<p>■第3回 KIRP セミナー</p> <p>「サステナブルシティの挑戦—ポートランドの住民主体のまちづくり—」受講</p>					
年 月 日	2019年10月31日～11月1日					
場 所	京都府立京都学・歴彩館 大ホール					
内 容	<p>1 行程 自宅→新富士駅→京都駅→会場→ホテル→京都駅→新富士駅</p> <p>2 応対者</p> <p>3 聴取内容</p> <p>4 県政への反映</p> <p>2～4別紙添付資料参照</p>					

\*本概要書は、県外における調査研究活動のために政務活動費を支出した場合に提出する。

【日・時】2019年10月31日

【応対者】セミナー受講（別紙参照）

【場 所】京都府立京都学・歴史館

【聴取内容】

KIRP セミナー「サステイナブルシティの挑戦 ポートランドの住民主体のまちづくり」

11月に訪問を予定しているポートランドについてと、ポートランドの街づくりや住民自治、日本からの自治体職員等の受け入れプログラム等について調査研究する。

#### ○受講内容メモ

- ・西芝先生は2004年から教員として勤務し、日本の市区町村の職員を対象とした研修をプログラムを行っている。現在は公務員以外の参加者も多い。
- ・オレゴン州ポートランド市はなぜ全米一住みたい街なのか。2019年に札幌姉妹都市60周年。バラの街、切り株の街（スタンプタウン）
- ・海と山がそれぞれあり、アウトドアの聖地のような場所。
- ・北隣のワシントンの人が買い物に来る。消費税がないから。
- ・住民にポートランドビジョンを聞いた。当時の市長がビジョンを作成。
- ・ジャロゴマ：2020年は八月の最終週に研修プログラム開催予定

#### ○第2部パネルディスカッションメモ

コーディネーター川勝先生

車なしでも生活ができるまちポートランドの実態を調査してみたい。ほかにも要因があり1年移住。結果、住民主体で街を作ってきた背景があることが分かった。

- ・街づくり人材育成プログラム→多くの日本人が毎年大勢Pに来ている
- ・パネリスト2人がPのプログラム参加で何が変わったか説明もとめる

【森本さんスピーク】

人口2700人の南山城村 80万人観光が来る道の駅を作った

キラーコンテンツの抹茶ソフトクリーム

1日1000本以上売れる時もある。お茶以外何もない地域で、お茶も売れなくなってきている危機。高卒で村役場に奉職し普通の公務員だった。2011年にジャロゴマを受けて意識が変わった。

- ・地域商社つくりたい

生産者：ものを作ることはできるが、販売と営業が難しい。

商社：宇治茶で紅茶を作る所からスタート。役場が道の駅事業という建前で商売を開始。

OEMもあるけど、自社工場も完備している。

2017年4月15日に道の駅がグランドオープン

地場産品の販路拡大、雇用創出、都市部での移動販売による村のPRに成功

## 【高坂さん紹介】

静岡もお茶どころ。役所のアルティメットチームに入っている。

ここ3年くらいは運動できていない。防災機器管理課は結構忙しい。

役所に入って8年目。初任は教育委員会だった。ほとんど役所内向けの業務だった。

### 現在の仕事内容

- ・警報配備、対策本部設置、被害調査・報告
- ・被災地支援、被害認定調査：西日本豪雨の時の調査、罹災証明書の補助、トイレトレーラー派遣
- ・2018年度にジャロゴマに参加した 声をかけられた  
公務で派遣されるので防災という職場では無理かと思っていたが実現した。
- ・研修参加に当たり3つの目標を科した
  - ★行政とのパートナーシップづくりの基本プロセスを学んだ
  - ★自主的で意欲的な市民活動の在り方を検討する
  - ★防災分野への助成のかかわり方と啓発方法の事例を知りたい

### ○2人のジャロゴマでの学びがどう生きているのか

#### ・森本さん

ネイバーグッドアソシエーションという習慣がポートランドを作っていると思う。

地域住民も行政マンもフラットに参加している

行政が決めたことを市民に展開するのが日本的な行政のありかただが、ポートランドでは住民が街づくりに真剣に取り組んでいる姿勢に新鮮さを覚えた

→自分の街だから当たり前

→住民の問題提起力が高い

#### ・高坂さん

今まで日本では疑問に思っていることが、ポートランドではそうでなかった

「女性の防災へのかかわり方」

女性の社会参加が非常に高い。世の中の半分は女性なんだから当たり前だろうという考え方。

性差なくやりたい人がやれることをやっている。

座学のプログラムで、サウスウェストコリドー？での地域住民の説明会に参加。

日本では役所が説明会をやるから住民に来るように言う。

ポートランドは人が集まる所に行政が出かけて行って展開するようにした。

これを富士市でもやっている。例：親子防災セミナー

### 川勝さんコメント

住民の主体性という学びと気づきが2人とも共通している。

自分の街だから、自分たちが動くことは当たり前。←感覚としては自治会の範囲が広いということ。

日本ではパブコメや、報告会など、行政からの一方通行が当たり前。行政が無関心、サイレントマジ



ヨリティーに対してゲリラ的に近づいて発信することがポートランドはできている。

#### 西芝先生コメント

ジャロゴマプログラム 2004 からやっていて、04 から 16 年までは日本財団が市町村公務員対象プログラムだった。が、財団が方針変更。街づくりに関心なる人が誰でも参加できるようにした。17 からはオープンな買いになっている。

#### ・ 1 週間しかないプログラム

実際にフィールドワークを行う インタビューやイブニング○○??

夕方に地域の MTG がある 現場を見てもらう

なんでわざわざポートランドで勉強するのか。ポートランドに行く価値が何があるのか

→日本の常識や当たり前がもろくも崩れる経験をしてほしい。

#### ・ 森本さん

多様な人たちが街づくりにかかわっている。日本では行政のことは役所がやればいいというだけで、市民は傍観者。プレイヤーにはあまりなってくれない。キャッチボールすらできない。住民の側でキャッチボールに参加してくれる人が必要と感じた。そっちの側に自分が行かないといけないのかなと感じた。田舎であるがゆえにプレイヤーがいない。道の駅事業に気持ちが傾くきっかけとなる。

#### ・ ジャロゴマの OB は NPO や議員や、なんでもいる。

やりたいことをやれるんだったら、今の仕事にしがみつかない。

#### ・ 高坂さん

同期メンバーに転職した人もいる。ポートランドでみたキラキラ勘に感化される。

自身も感じている。私は転職という選択肢は今はない。ポートランドで感じた感覚や住民の空気感を職場で作りたい。

#### ・ 川勝さんコメント

ポートランドの取り組みは SDGS 云々前に行われていたと思いませんか？多様な主体を巻き込みながら 50 年以上かけて街を築いてきた。主体同士の良好な関係はどう築いたのか？コンフリクトはどう解決したのか？

#### ・ 西芝先生コメント

ネイバーズ○○アソシエーションはフラットな関係。できるだけ関係者がフラットに対等な立場で意見交換や共同ができる環境が出来ている。行政が仕掛けて住民を呼ぶのではなく、行政も同じ目線で入り込んでいく文化が出来ている。舞台の役者の一人が行政に過ぎない。最近ネイバーフットアソを除いて、○○ベースと行政が近づいて、少しハレーションが起きた。

・透明性の担保は重要

住民と行政の関係は、一度不信が生まれてしまうと回復は難しい★

・議会・議員との関係

ポートランドの議会はコミッショナー制度をとっている

市長を含めて5名しかいない。行政の部長を務める 日本の大臣制にちかいかも。

三権分立は成り立っていないでも、この制度によって必然的に住民と行政や政治が近い。

森本さんコメント

道の駅はスタッフ 50 名いる。野菜や加工品を出す人 170 人かかわっている。

これらの人とのコミュニケーションが取れている。天候、獣被害、日常のやりとりがある。

さかのぼるとオープン7年前から財政難時代になんで箱物つくるの？ともめた。

時の村長選挙は 49 対 50 で街がわかれた。道の駅ネガティブ派が負けたが、が今は駅に感謝される。

行政マンは市民との距離は遠いかもしれない。

高坂さんコメント

住民とのかかわりは今の課に来てから。講座をやるときも形式的なキャッチボールをイメージしていた。

各家庭に合わせた防災をしてもらう、

職員が来たから何か言ってやろうという住民がいる。いわゆるうるさ方。

地域の中の地域防災指導員。指導員を第二の職員にしようとしていた。

でも、本来は知識だけを与えるのではなく、地域との橋渡し役になってもらえるようになってほしいと思った。住民の中に味方をつける工夫をした。町内会長と職員が友好的だと住民の印象もいい。

最期に芝コメ

ポートランドでも同じようなことはあると思った。

面倒くさい住民はポートランドにもいる。でもそんな人ほど意外といい橋渡し役になる。

警察が一番めんどくさがる。反警察グループがある。でも、いつの間には警察のことがとても詳しい。

ある場面では警察の理解者になることもある。

行政はうるさ方の住民程味方につけるといい橋渡し役になる。

【終焉】

・街づくり人材育成プログラムの卒業生 2 人の共通の学び

日本のあたりまえが向こうでは違う。そこにはぶつかる経験が大きな力になる。

多様な主体を巻き込むことがこれからの行政の強さと持続性を生むことになるだろう。

行政の常識がマイノリティであることを知る大切さ。行政機関は案外閉鎖的。国内では自治体同士が絡むことがあっても、日本全体的に行政文化は似通っている。

マイカーはプライベート空間、公共交通はパブリックスペースになる。ポートランドは故郷交通が発達しているからそれだけパブリックスペースが多いことになる。

## 【県政への反映】

### ・住民の自治参加の距離

ポートランド市は日本のような議会を持っていない。コミッショナー制度をとっており、5名の議員しかいないという。(※具体的な制度は今後要調査) その5名が市役所の各部門を統括する部長と同等であり、もともと民間からや役所に来ているので、市民との距離が近い。住民の側も、この問題は〇〇部長に言えばいいという感覚があるという。住民からのボールを受け取りやすく、トップダウン式の意味伝達が出来ているのではないかという。

なかなか日本の自治体制度で部局長級を民間人及び、議員の中から選ぶ(中央官庁と内閣の国会議員)のような制度は法律的側面からも難しいかもしれないが、自治体レベルで実現出来たら面白いと思った。

### ・自治体職員受け入れプログラムについて

本県の職員が過去に参加をしているかは定かではないが、参加者の森本さんと高坂さんの経験談を聞くに、価値のあるプログラムではないかと思う。一方で、何千人といる職員に対し、数名の経験がどのように効果を発揮できるかは都道府県行政では課題となると感じた。若手の参加も必要だが、ある程度のキャリアを積んでマネジメントをする立場の幹部職員の意識改革と経験値の積み増しとしての参加も意外な効果を発揮するのかもしれないと感じた。

### ・まとめ

やはり「地域のことは地域で決める」という住民意識の高さが今のポートランドを作り上げてきているという。さらに日本では「男女参画」とや「女性の社会参画」などが標語になるときがあるが、ポートランドの住民からすれば世の中の半分は女性なんだから、参加して当たり前。参加しやすいかどうかは別にして、参加する気がある人が多いだけという感覚らしい。確かに、日本は社会が参加しにくい点があるとすれば私たちも議会人として改善のしていかなければならないし、一方で周知告知などが足りなければ、併せて策を講じていきたい。

第3回

# 「サステナブルシティの挑戦

## ～ポートランドの住民主体のまちづくり～

米国オレゴン州にあるポートランドは、「全米一住みたいまち」として世界中から注目を集めています。そのポートランドで大学と地域コミュニティをつなぐ橋渡し役として、住民主体のまちづくりを支えてきたのが、ポートランド州立大学の公共サービス研究・実践センター(CPS)です。

CPSは公共サービスの研究及び実践に関する多彩なプログラムを国際的に実施してきた経験を持ち、そのノウハウを生かした日本の地域公共人材の育成プログラムに関しては15年以上の蓄積と優れた実績があります。当センターでは、こうしたノウハウを共有するために、2018年度、CPSと国際交流協定を締結して、知的ネットワークの構築を進めています。

このたび、CPSから教職員を招いてセミナーを開催することになりました。前半はプログラムの責任者である西芝雅美CPS副センター長の講演、後半はCPSが提供してきた人材育成プログラムの修了生の方々と交えたパネルディスカッションを行います。自治体職員、NPO、事業者、学生など、地域づくりやまちづくりに関わる皆様の参加をお待ちしております。

基調講演

西芝 雅美 氏

ポートランド州立大学ハットフィールド行政大学院、行政学部長、教授

パネルディスカッション

森本 健次 氏

株式会社南山城 代表取締役社長、元京都府南山城村職員

高坂 博子 氏

静岡県富士市役所 総務部 防災危機管理課 上席主事

川勝 健志

京都府立大学 公共政策学部教授

2019

日時

10/31(木)  
14:30~17:00

自治体担当者・企業  
・NPO・研究者・学生等

対象  
定員

80名

会場

京都府立京都学・歴史館 小ホール

京都市左京区下鴨半木町1-29 (京都府立大学隣接)

お申込みは下記ホームページ、メール、ファックスをお願いします。

【京都地域未来創造センターHP】 <https://www.kpu.ac.jp/>

【FAX】 075-703-4979 【TEL】 075-703-5390

【E-mail】 [kirpinfo@kpu.ac.jp](mailto:kirpinfo@kpu.ac.jp)

【主催】 主催：京都府立大学京都地域未来創造センター Kyoto Insitute for Regional Prospects, Kyoto Prefectural University, Kyoto

【共催】 ポートランド州立大学 (米国オレゴン州) Portland State University, Oregon USA

【後援】 一般財団法人 地域活性化センター

入場無料

申し込みフォーム



## 講師プロフィール

西芝 雅美氏 (にししば まさみ) ポートランド州立大学ハットフィールド行政大学院、行政学部長、教授



大阪大学文学部英語学科卒業後、関西経済連合会国際部に勤務。日英会議通訳者に転職し、実務経験を積み、1991年に渡米。1998年にPSUのコミュニケーション学で修士号、2003年にPSUの行政・公共管理学で博士号を取得。専門分野は市民参加、米国地方政府研究、研究手法、統計学、多文化共生、異文化間コミュニケーション等。2004年以来、東京財団主催の地方自治体中堅職員向けの研修プログラムの一環として米国ポートランドでの研修を企画・実践 (Japanese Local Government Managers Training Program (JaLoGoMa))。 「現場で役立つ研究」を motto に実務家との協働、連携による応用研究のプロジェクトを多く手がける。

プロジェクト事例として、オレゴン州政府の給与の公正性調査/ポートランド市公園局の成功指標の作成/オレゴン州クラカマスカウンティ政府における週4勤務体制の試験的実施の成果評価/ワシントン州ロングビュー市役所の多文化共生の実態評価/オレゴン州のメドフォード警察/ワシントン州のカーランド、レドモンドおよびウジンビルの地域消防庁のための戦略計画の作成等。

著書に、「日英対訳：地方行政を変えるプロジェクトマネジメント・ツールキット：自治体職員のための新仕事術」(ぎょうせい、2007)、「Research Methods and Statistics for Public and Nonprofit Administrators: A

Practical Guide”(Sage, 2013)、「Culturally mindful communication: Essential skills for public and nonprofit professionals”(Routledge, 2017)等がある。英日会議通訳としては元アメリカ大統領ジミー・カーター氏、マイクロソフト社CEOビル・ゲイツ氏、ナイキ社CEOフィル・ナイト氏、元首相竹下登氏など数多くのVIPの通訳も担当。

森本 健次氏 (もりもと けんじ) 株式会社南山城 代表取締役社長

1967年南山城村生まれ。1985年、京都府立木津高校卒業後、南山城村入職。2010年に南山城村長特命の魅力ある村づくり事業担当。茶農家とともに南山城紅茶プロジェクトを立ち上げる。2014年には道の駅運営準備室設置、2015年むらづくり推進課長を担当。2015年11月に南山城村出資の株式会社南山城代表取締役社長に就任。2016年3月、道の駅開業に専念するため南山城村を退職。行政より公益を担う株式会社づくりを目指す。

2017年4月開業の「道の駅お茶の京都みなみやましろ村」を拠点に地域商社として、村茶のブランディングをはじめ、農産物の商品化、販路拡大等に取り組む。2011年まちづくり人材育成プログラム参加。

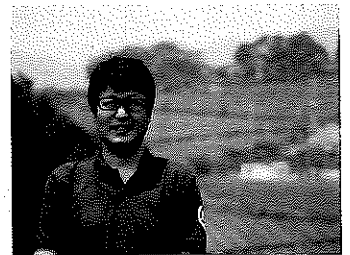

高坂 博子氏 (たかさか ひろこ) 静岡県富士市役所 総務部 防災危機管理課 上席主事

静岡県富士宮市生まれ。2012年に長崎大学大学院を修了後、地元富士市に入庁し、教育委員会教育総務課に初配属。2017年に女性職員として初めて防災危機管理課防災対策担当に異動。「地域防災力の強化」のため、住民への自助・共助の啓発、ボランティアやまちづくり団体との連携強化が担当業務。具体的には、小中学校の防災教育、地域や各種団体への防災講話やワークショップ、防災リーダー育成の研修などの企画・実施をしている。2018年まちづくり人材育成プログラム参加。

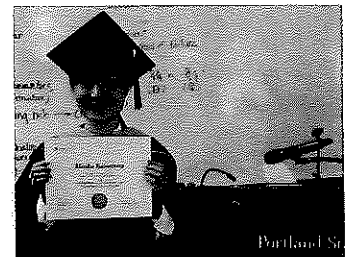

## 2019年度 連続自治体特別企画セミナー (KIRPセミナー)

12月21日 (土) 第4回 京都府知事×増田寛也本学客員教授対談  
「京都府の地域創生のこれまでと今後」【共催】 (主催：本学公共政策学部)

12月～2020年1月ごろ開催予定 会場：京都府立大学

12月26日 (木) 第5回 「SDGsの視点でまちの未来を構想するー未来都市創造に向けたワークショップー (仮)」 会場：京都府立大学

講師：高木 超氏 慶應義塾大学政策・メディア研究科特任助教、SDGs-SWY共同代表

講師：永井三岐子氏 国連大学サステナビリティ高等研究所、いしかわ・かなざわオペレーティング・ユニット事務局長

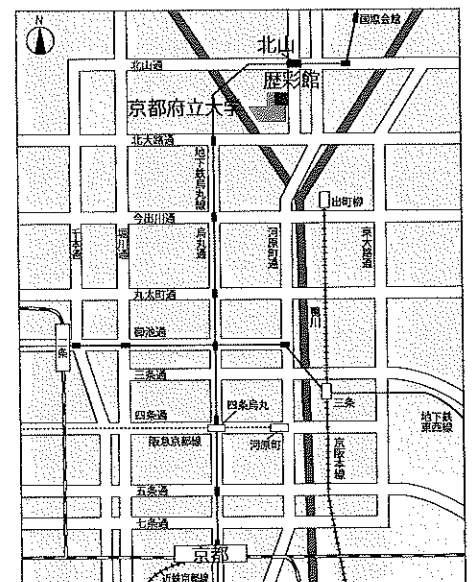

交通のご案内  
■JR京都駅、阪急烏丸駅から  
地下鉄烏丸線「北山」下車、1番出口から南へ徒歩7分  
■京阪出町柳駅から  
市バス1系統「府立大学前」下車徒歩5分

## FAX KIRPセミナーお申し込み用紙 締切 10/29 (火)

ふりがな お名前	TEL
ご所属	E-mail

\*自転車・バイクの方は駐輪場をご利用ください。自動車はご遠慮ください\*

KIRP Kyoto Institute for Regional Prospects  
京都府立大学 京都地域未来創造センター

Portland State  
Center for Public Service

整理番号 159

決裁	会派代表者	(阿部)	経理責任者	(伴)	経理担当者	
----	-------	------	-------	-----	-------	--

使途項目 サーチャージ 支出証拠書

780 - 003

( 会派名・議員氏名 ふじのくに県民クラブ - 伴 卓 )

経費項目	調査研究費・研修費・広報広報費・要請情報活動費・会議費・資料作成費・資料購入費・ <u>事務費</u> ・事務所費・人件費		
内容	携帯電話使用料 2019年 9月分		
年月日	令和元年 10月 31日	金額	7,052 円

目的	携帯電話使用料
使途	携帯電話使用料 2019年 9月分
政務活動・ 県政との 関連性	携帯電話使用料

<<領収書貼付枠>>

年月日	摘要(お客さまメモ)	お引当出し金額
01 01-10-28		
02 01-10-28		
03 01-10-28		
04 01-10-28		
05 01-10-28		
06 01-10-29		
07 01-10-30		
08 01-10-31	トコモカイイ	31,763
09 01-10-31		
10 01-11-01		
11 01-11-05		
12 01-11-05		

総額 31,763円 - (9,500円 + 725円 + 2,000円) × 1.08 - 4,455円 = 14,105円  
 ① ② ③ ④ ⑤

按分の理由	領収書金額(a)	按分率(b)	政務活動費支出額(a×b)
政務活動と私用で按分	14,105 円	1/2	7,052 円
		50%	

※ 按分による支出がある場合は、領収書等の金額、按分率及び政務活動費の支出額をそれぞれ該当欄に記入すること。

日頃、ドコモのサービスをご利用いただきまして誠にありがとうございます。

内訳項目 金額 (円) BREAKDOWN BY CATEGORY (YEN)	内訳金額 (円) AMOUNT (YEN)	内訳等詳細 (DETAILS OF BREAKDOWN)	税区分 (TAX)
		ご利用期間 (9/1~9/30)	
◇基本使用料等 (計) 2,700	2,700	カケホーダイプラン (スマホ/タブ) iPhone	合 算
◇通話料・通信料 (計) 2,039	54	Xi・SMS通信料	9月ご利用分 合 算
	525	WORLD_WING通話料 (発信分)	9月ご利用分 非対象等
	1,160	WORLD_WING通話料 (着信分)	9月ご利用分 非対象等
	300	WORLD_WING・SMS通信料	9月ご利用分 非対象等
◇パケット定額料等 (計) 5,900	6,000	ウルトラデータパック定額料	合 算
	-100	ずっとドコモ割プラス (料金割引)	合 算
	0	(参考) 当月ご利用データ量 (シェアグループ合計)	12.5G (通信速度制限含む) 合 算
	0	(参考) 当月ご利用データ量	11.1G (通信速度制限含む) 合 算
	0	(参考) 当月ご利用データ量 (海外利用)	1.4G (通信速度制限含む) 合 算
◇その他ご利用料金等 (計) 14,977	② 9,500	Xi定期契約型解約金 (カケホーダイプラン)	合 算
	290	spモード利用料 [日割]	9/1~9/29 合 算
	③ 725	ケータイ補償 iPhone&iPad750 [日割]	9/1~9/29 合 算
	50	ケータイお探しサービス利用料	合 算
	-50	ケータイお探しサービス割引料	合 算
	290	ドコモWi-Fi利用料 (spモード) [日割]	9/1~9/29 合 算
	-290	キャンペーン割引料 (ドコモWi-Fi) [日割]	9/1~9/29 合 算
	④ 2,000	携帯電話番号ポータビリティ手数料 (転出)	個 別
	2,480	パケットパック海外オプション 3日間定額料	9月ご利用分 非対象等
		利用回数は1回でした。	
	2	ユニバーサルサービス料/基本 [日割]	9/1~9/29 合 算
		1番号あたり3円のご請求となります	
	-20	eピリング割引料	9月請求分 合 算
◇端末等代金分割支払金 4,455	⑤ 4,455	端末等代金分割支払金	22回目のご請求です。(全24回) 非対象等
		ご請求は2019年12月請求迄で、分割支払金残額は	8,910円です。
◇消費税等相当額 (計) 1,692	1,692	消費税等相当額 (合計)	
	1,532	(内訳) 消費税等相当額 (合算分)	合算表示の料金合計×8%
	160	(内訳) 消費税等相当額 (個別分)	個別表示の1件毎の金額×8%
◇合計 31,763	① 31,763	合計	
		<NTTドコモからのお知らせ>	
		○継続利用期間は、9月末で	3年となりました。

\*\*\*ユニバーサルサービス料について\*\*\*  
 ユニバーサルサービス料は、あまねく日本全国においてユニバーサルサービス (NTT東西の加入電話等) の提供を確保するためにご負担いただく料金です。  
 なお、社団法人電気通信事業者協会から1番号当たりの費用 (番号単価) が公表されています。

整理番号 160

決裁	会派代表者	(阿部)	経理責任者	(伴)	経理担当者	
----	-------	------	-------	-----	-------	--

使途項目 サーチキー 支出証拠書

774 - 001

( 会派名・議員氏名 ふじのくに県民クラブ - 伴 卓 )

経費項目	調査研究費・研修費・広聴広報費・要請情報活動費・会議費・資料作成費・資料購入費・事務費・事務所費・人件費		
内 容	2019 CBL 基調講演@岡山大学への参加費 (岡山市内)		
年 月 日	令和元年 10月 26日	金 額	42,732 円

目的	2019 CBL 基調講演@岡山大学への参加費
使 途	旅費交通費 参加費
政務活動・ 県政との 関連性	11月の北米視察を控え、現地でヒアリングを行う西芝先生と面識を持つことと、ポートランドの街づくりについてより理解を深めるため、2019 CBL 基調講演@岡山大学への参加した。
<<領収書貼付枠>> 別紙添付	

按分の理由	領収書金額(a)	按分率(b)	政務活動費支出額(a×b)
全て政務活動にかかるものである。	42,732 円	100 %	42,732 円

※ 按分による支出がある場合は、領収書等の金額、按分率及び政務活動費の支出額をそれぞれ該当欄に記入すること。



領 収 証

伴 様

R1年10月26日

支払者: 伴 卓

★ ¥1,000

但  
上記正に領収いたしました

但書き: 駐車代

内 訳

税抜金額

消費税額等(%)

富士市柳島276-8

駐車場 ミニパーク

TEL0545-61-7863

コクヨ ウケ-1048

EXご利用票 (座席のご案内)  
Seat Information

19年10月26日  
¥18,880 3301/〒2128新富士6002  
000050928278

新富士 ▶ 名古屋    
7:41発 9:09着

こだま631号 9号車14番A席

名古屋 ▶ 岡山    
9:13発 10:50着

のぞみ 11号 9号車12番A席

車内改札の際は、このご利用票を呈示してください。  
記号以外の座席をご利用の場合は、入場時に使用されたICカード等を確認させていただきます。

このご利用票はきっぷではありません  
ご利用票では改札口は通れません

EXご利用票 (座席のご案内)  
Seat Information

19年10月26日  
¥19,230 3301/〒2140岡上6002  
000327825999

岡山 ▶ 名古屋    
17:50発 19:30着

のぞみ 48号 9号車10番D席

名古屋 ▶ 新富士    
19:34発 21:04着

こだま680号 9号車 3番D席

車内改札の際は、このご利用票を呈示してください。  
記号以外の座席をご利用の場合は、入場時に使用されたICカード等を確認させていただきます。

このご利用票はきっぷではありません  
ご利用票では改札口は通れません

普通 指定券分

¥15,370-

普通 指定券分

¥15,370-

受付-参加費 100千円=10,992円A

Checkout

Log In / My Profile / Payment / **Receipt**

### Receipt

You will also receive a receipt by email.

Mr. Suguru Ban  
22-18 Yoshiwara4  
Fuji, 4170051  
Japan  
suguru.shizuoka17625@gmail.com

Basket No. [REDACTED]

Date: Sep 26, 2019

Student Number: [REDACTED]

The transaction was successfully completed. Please print this page for your records.

### Purchased

**Course**  
**PSU CBL Workshop Keynote Speaker Event in Japan**

CPS-JPN-003 - 004

 Add to Calendar

Fee:  
Workshop fee \$100.00

Quantity 1  
Subtotal \$100.00

<b>Subtotal</b>	<b>\$100.00</b>
<b>Total</b>	<b>\$100.00</b>

Paid by MasterCard. Auth No: 167816.

## ご利用代金請求明細書

伴 卓 様

### 楽天カード株式会社

本 社 / 東京都世田谷区玉川1丁目14番1号

電話番号 / 03-6740-6740 (代表)

登録番号 / 関東財務局長(3)第01485号

#### ご請求金額

ご請求金額	
ご利用カード	楽天プレミアムカード(MasterCard)
お支払い日	2019/10/27
ご請求口座	
請求確定日	2019/10/20
返済方法	口座振替
ご請求金額	731,685円

ポイント情報	
カード利用獲得ポイント	7,088ポイント
ボーナスポイント	0ポイント
獲得ポイント合計	7,088ポイント

#### ご利用明細

回数指定払い								
利用日	利用店名・商品名	利用者	支払方法 ※1	利用金額 ※2	手数料 ※3	支払総額	当月請求額 ※4	翌月繰越 残高
2019/09/27	PSU PDX.EDU 50372536利用国 USA	本人*	1回払い	10,992円	0円	10,992円	10,992円	0円
	現地利用額 100.00 0変換レート 109.920円							



静岡県議会議員伴卓 &lt;suguru.shizuoka17625@gmail.com&gt;

**[CBL2019] 10/26 基調講演の詳細のご連絡 PSU Keynote speech on 10/26**

1件のメッセージ

CPS Japan <cpsjapan@pdx.edu>  
To: CPS Japan <cpsjapan@pdx.edu>  
Bcc: suguru.shizuoka17625@gmail.com

2019年10月20日 12:14

皆様

(English below Japanese)

お世話になっております。

ポートランド州立大学のクリスティーン・クレス教授の基調講演にお申し込みいただきありがとうございます。

いよいよ来週末となりましたので、最新版のスケジュールおよび詳細の情報をお送り致します。  
ご確認のほどよろしくお願い致します。

**1) 最新のスケジュール**

添付のスケジュールをご覧ください。

**2) 集合場所および関連施設について**

10月26日(土)は13時~13時30分の間に受付をお済ませください。  
受付および集合時間場所は中央図書館3階セミナー室(ABC室合同)です。  
添付のキャンパスマップをご参照ください。

**3) 緊急連絡先**

当日の連絡先は、岡山大学地域総合研究センター (AGORA)  
[REDACTED] までご連絡をお願いします。

何かご不明な点がございましたら、ご遠慮なくお知らせくださいませ。

[REDACTED]  
パブリックサービス研究・実践センター  
ポートランド州立大学

Dear Participants,

Thank you very much for registering for the keynote speech by Dr. Cress from Portland State University.

Here is some detailed information regarding the event;

**1) Updated Schedule**

Please see the attachment.

**2) Campus Map with additional information**

Check-in time is from 1:00 - 1:30pm at Seminar Room on the 3rd floor at Chuo Library. Please see the attached campus map.

**3) Emergency Contact on 10/26**Academic and General Okayama University Regional Research Association (AGORA)  
[REDACTED]

If you have any questions, please let us know.

Sincerely,  
[REDACTED]

## 2019 CBL 基調講演 at 岡山大学 CBL Keynote at Okayama University

スケジュールは直前まで変更される可能性がありますのでご了承ください。(10/18 現在)

2019年	時間	予 定	内 容	
10/26	土 Sat	13:00- 13:30	13時 受付手続き開始 Registration Open at 1pm	受付手続きおよび昼食は各自 13時30分までにお済ませください。 Please check-in by 13:30pm.
		13:30- 15:00	【第1部】 特別講演 「教育と地域をつなぐ：教授・学習・成長のための戦略」 ※日本語通訳あり Keynote "Connecting Curriculum and Community: Strategies for Teaching, Learning, and Empowering".	基調講演 Keynote ゲストスピーカー Guest Speaker クリスティン・クレス教授 (ポートランド州立大学教育学部教授) Dr. Christine Cress (PSU)
		15:00- 15:10	休憩 Break	休憩 Break
		15:10- 16:20	【第2部】 リレートーク 「ポートランドでの学びを日本の教育に活かす」 Relay Talk 'Applying Portland learning into Japanese education'	リレートーク Relay Talk パネリスト： ・吉田 敦也 氏 Atsuya Yoshida 徳島大学名誉教授、ポートランド州立大学シニアフェロー、株式会社テックサラダ代表 ・木原 一郎 氏 Ichiro Kihara 広島修道大学国際コミュニティ学部地域行政学科准教授 ・吉川 幸 Miyuki Yoshikawa 岡山大学地域総合研究センター実践型教育プランナー ・前田 芳男 Yoshio Maeda 岡山大学地域総合研究センター副センター長、教授
		16:20- 16:30	お知らせと閉会の挨拶 Announcement and Closing remarks	
		16:30-	各自自由 Free evening	岡山のまちを各自でお楽しみください Enjoy Okayama city on your own
10/27	日 Sun	9:00- 14:30	岡山大学地域総合研究センター (AGORA) 主催 フィールドトリップ Field trip by Okayama Univ. (AGORA)	岡山大学の授業に同行 岡山大学の教養教育科目「小中学生の共同学習のための教材作り」の受講者と一 緒に、日本屈指のコンピナートのまち水島を訪れ、古くからこの地に暮らす高齢 者やかつてコンピナート企業で働いた経験のある方々に聞き取り調査をします。  希望者のみ Optional 参加費無料 (昼食代のみ各自負担) Free for the WS/Keynote participants (Lunch on your own)

決裁	会派代表者	阿部	経理責任者	伴	経理担当者	
<p>県外調査概要書</p> <p>令和元年10月30日</p> <p>会派名・議員氏名  ふじのくに県民クラブ 伴 卓</p>						
目 的	2019 CBL 基調講演@岡山大学への参加					
年 月 日	2019年10月26日					
場 所	岡山大学					
内 容	<p>1 行程 自宅→新富士→岡山駅→岡山大学→岡山駅→新富士駅→自宅</p> <p>2 応対者</p> <p>3 聴取内容</p> <p>4 県政への反映</p> <p>※2～4別紙添付資料参照</p>					

\*本概要書は、県外における調査研究活動のために政務活動費を支出した場合に提出する。

【行程】 自宅→新富士駅→岡山駅→岡山大学→岡山駅→新富士駅→自宅

【日時】 2019年10月26日

【対応者】 西芝雅美先生および別紙参照 ※セミナー参加

【場所】 岡山大学津島キャンパス図書館

西芝雅美先生、ポートランド州立大学  
都市及び公共問題研究センター  
行政学部学部長  
パブリックサービス研究センター副学長

【聴取内容】

2019年11月の北米調査を前に、訪問先であるポートランド州立大学の西芝先生にヒアリングと、セミナーに参加し、ポートランドで行われている地域コミュニティづくりや、日本における同様のプログラムの展開に挑戦している各大学の有識者の方のヒアリングを行った。

【県政への反映】

セミナーのパネリストの教授陣及び教育機関関係者全員が、切り口は違えどポートランドの取り組みについて、これからの日本の地方自治体の在り方について多くのヒントとなるコメントをされていた。

パネリストの方々には地方自治や地方行政を研究しているわけではなく、街づくりの拠点や研究場所としての大学の在り方を模索していることがよく分かった。

また、ポートランドにおいてはポートランド州立大学がその中心の役割を果たし、教育機関、住民、教授陣、行政と、それぞれが混ざり合い、with-withの関係を構築し、自分たちの街は自分たちで作るという意識が強いことが分かった。

本県においてもそうであるが、行政が仕事として行うことを見直し、民間の知恵と力を借り、新しい公共ともいわれるこれからの自治体運営の一つの柱となると感じた。

また、軒並みポートランド滞在経験者が口をそろえて言う「行けば良さがわかる」という言葉には大いに期待を抱いている。

セミナー参加に当たり、CBLの考え方や基礎知識を根底においてのセミナーであったため、一部不勉強なワード等が見受けられたが、北米調査に向けて書籍等で研究をし今後の議会及び委員会等の質疑の資とする。

ポートランド州立大学  
都市及び公共問題研究カレッジ

行政学部 学部長  
パブリックサービス研究・実践センター 副所長

教授 西 芝 雅 美 Ph.D.

503-725-5151 tel  
nishism@pdx.edu  
[go.pdx.edu/publicadmin](http://go.pdx.edu/publicadmin)

## 飯 迫 八 千 代

パブリックサービス研究・実践センター  
国際関係プログラムコーディネーター

ポートランド州立大学	503.725.8081	tel
都市及び公共問題研究カレッジ	503.867.7903	cell
ハットフィールド大学院	503.725.5111	fax
行政・公共管理学部	yachi@pdx.edu	
	<a href="http://www.pdx.edu/cps">www.pdx.edu/cps</a>	