

整理番号 208

決裁	会派代表者	(阿部)	経理責任者	(伴)	経理担当者	
----	-------	------	-------	-----	-------	--

使途項目 サーチキー 支出証拠書

779 - 001

(会派名・議員氏名 ふじのくに県民クラブ - 四本康久)

経費項目	調査研究費・研修費・広報広報費・要請等活動費・会議費・資料作成費・資料購入費・事務費・事務所費・人件費		
内容	県政報告作成		
年月日	令和元年9月24日~令和 年 月 日	金額	16,200円

目的	県政に係る情報等を県民に報告
使途	県政報告デザイン料
政務活動・ 県政との 関連性	県の施策、議会での活動状況等を 県民に報告する。

《領収書貼付枠》

領収証 四本やすひさ 様 No.

★ ¥16,200

内訳
現金
小切手 /
手形 /

但 新聞費デザイン料
2019年9月24日 上記正に領収いたしました。

登録番号
〒418-0003 静岡県富士宮市ひばりが丘111
株式会社 アドライン
TEL. 0544-26-6265 / FAX. 0544-29-7688

収入印紙

按分の理由	領収書金額(a)	按分率(b)	政務活動費支出額(a×b)
全て政務活動にかかっている。	16,200円	100%	16,200円

※ 按分による支出がある場合は、領収書等の金額、按分率及び政務活動費の支出額をそれぞれ該当欄に記入すること。

整理番号	209
------	-----

決裁	会派代表者	(阿部)	経理責任者	(伴)	経理担当者	
----	-------	------	-------	-----	-------	--

使途項目 サーチキー 支出証拠書

779 - 001

(会派名・議員氏名 ふじのくに県民クラブ - 四本康久)

経費項目	調査研究費・研修費・広報広報費・要請等活動費・会議費・資料作成費・資料購入費・事務費・事務所費・人件費		
内容	活動報告郵送料(夏号)		
年月日	令和元年12月26日~令和 年 月 日	金額	12,649円

目的	活動報告(夏号)郵送料
使途	郵送料
政務活動・ 県政との 関連性	今年度の議員活動を報告書にまとめ、 広く県民に知らせ意見等聴取し今後の活動に 反映させる。
《領収書貼付枠》	

按分の理由	領収書金額(a)	按分率(b)	政務活動費支出額(a×b)
全て政務活動にかかっている。	12,649円	100%	12,649円

※ 按分による支出がある場合は、領収書等の金額、按分率及び政務活動費の支出額をそれぞれ該当欄に記入すること。

領収書

様

支払者: 四本康久

[別納引受]	
区内特別基 (定)	
@84 1,105通	¥92,820
小計	¥92,820
第一種定形	
@94 226通	¥21,244
小計	¥21,244
第一種定形	
@84 148通	¥12,432
小計	¥12,432
郵便物引受合計通数	1,479通
課税計 (10%)	¥126,496
(内消費税等)	¥11,499
非課税計	¥0
合計	¥126,496
お預り金額	¥130,000
おつり	¥3,504

印紙税申告納
付につき廻町
税務署承認済



〒100-8792 日本郵便株式会社
東京都千代田区大手町2-3-1
取扱日時: 2019年12月26日 12:18
担当: [REDACTED]
発行No. 191226A7864 端P08箱05
連絡先: 富士宮郵便局
TEL: 0570-943-679

郵便局からのお知らせ

**2019年10月1日(火)から
郵便料金などが変わりました。**

消費税率の改定に伴い、郵便料金などを
変更させていただきました。
詳しくは、日本郵便株式会社Webサイトを
ご覧いただくか、お近くの郵便局にお尋ねください。

郵便 [REDACTED] 印刷

整理番号	210
------	-----

決裁	会派代表者	阿部	経理責任者	伴	経理担当者	
----	-------	----	-------	---	-------	--

使途項目 サーチキー

支出証拠書

7 8 1 - 0 0 1

(会派名・議員氏名 ふじのくに県民クラブ - 四本康久)

経費項目	調査研究費・研修費・広聴広報費・要請等活動費・会議費・資料作成費・資料購入費・事務費・ <u>事務所費</u> ・人件費		
内容	事務所賃借料 (2 月分)		
年月日	令和 2 年 1 月 3 日	～令和 年 月 日	金額 31,275 円

目的	—
使途	—
政務活動・ 県政との 関連性	—

《領収書貼付枠》

720-01-31 | 200 | *62,000 ソウキョウ カ)アサヒクンセツ
820-01-31 | 200 | *550 振込手数料

按分の理由	領収書金額(a)	按分率(b)	政務活動費支出額(a×b)
政務活動と後援会活動 で按分	62,550 円	1/2	31,275 円
		%	

※ 按分による支出がある場合は、領収書等の金額、按分率及び政務活動費の支出額をそれぞれ該当欄に記入すること。

整理番号 211

決裁	会派代表者	阿部	経理責任者	伴	経理担当者	
----	-------	----	-------	---	-------	--

使途項目 サーチャー 支出証拠書

774 - 003

(会派名・議員氏名 ふじのくに県民クラブ - 四本康久)

経費項目	調査研究費・研修費・広聴広報費・要請等活動費・会議費・資料作成費・資料購入費・事務費・事務所費・人件費		
内容	県庁にて調査		
年月日	令和2年2月4日	～	令和 年 月 日
金額	1,480 円		

目的 (該当項目に丸印)	部局事業ヒアリング・地元要望活動・会派内調整打合せ・政務活動資料の整理
使途 (該当項目に丸印)	交通費・宿泊費・駐車料
政務活動・ 県政との 関連性 (該当項目に丸印)	<ul style="list-style-type: none"> 議会・委員会等質問のため、関係部局の事業・主要施策等を確認する。 地元要望に関連する部局の事業内容や取組方針・進捗状況などを確認する。 確認した事業の内容や進捗状況を元に、議会・委員会等の質問に反映する。 議案の審議に必要な情報として、県施策の状況を確認する。 会派内で県施策等に関する検討を行い、意見の調整・集約を行う。
<<領収書貼付枠>>	

按分の理由	領収書金額(a)	按分率(b)	政務活動費支出額(a×b)
全て政務活動にかかるものである。	1,480 円	100 %	1,480 円

※ 按分による支出がある場合は、領収書等の金額、按分率及び政務活動費の支出額をそれぞれ該当欄に記入すること。

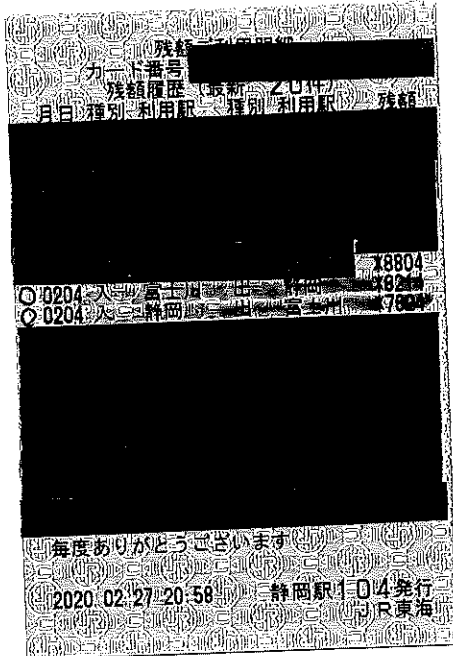

富士川駅東駐車場

富士市役所

領収証

精算機 #01	A 精算No.000528
発券機 #01	発券No.010623
入庫時刻	2020年 2月 4日(火) 17:24
出庫時刻	2020年 2月 4日(火) 21:18
駐車時間	3:54
駐車料金	A料金 300円
=====	
合計	300円
現金領収額	300円
お預り	500円
お釣り	200円

またのご利用をお待ちしております。

整理番号	2/2
------	-----

決裁	会派代表者	(阿部)	経理責任者	(伴)	経理担当者	
----	-------	------	-------	-----	-------	--

用途項目 サーチキー 支出証拠書

780 - 005

(会派名・議員氏名 ふじのくに県民クラブ - 四本康久)

経費項目	調査研究費・研修費・広聴広報費・要請陳情等活動費・会議費・資料作成費・資料購入費・事務費・事務所費・人件費		
内容	自動車リース料 (2月分)		
年月日	令和 2年 2月 5日 ~ 令和 年 月 日	金額	27,225 円

目的	—
使 途	—
政務活動・ 県政との 関連性	—

《領収書貼付枠》

リース料 56,430 円のうち、政務活動費の対象外経費を除いた金額の 1/2 請求する。

リース料 ドライブレコーダー料
(税抜き 51,300 円 - 1,800 円) × 1.10 × 1/2 = 27,225 円

1220-02-05 | 200 | *56,430 | トウキョウセフチリ- (カ |

按分の理由	領収書金額(a)	按分率(b)	政務活動費支出額(a×b)
政務活動と私用で按分	54,450 円	1/2	27,225 円
		%	

※ 按分による支出がある場合は、領収書等の金額、按分率及び政務活動費の支出額をそれぞれ該当欄に記入すること。

整理番号 213

決裁	会派代表者	(阿部)	経理責任者	(伴)	経理担当者	
----	-------	------	-------	-----	-------	--

使途項目 サーチキー 支出証拠書

974-001

(会派名・議員氏名 ふじのくに県民クラブ - 四本康久)

経費項目	調査研究費・研修費・広報広報費・要請謝辞等活動費・会議費・資料作成費・資料購入費・事務費・事務所費・人件費		
内容	県議会 先端産業 産業振興推進 議員連 視察研修会		
年月日	令和2年2月6日~令和	年月日	金額 1690 円

目的	県内企業2社を視察(島田・浜松市内)
使途	交通費、駐車料
政務活動・ 県政との 関連性	先端材料・技術の説明を受ける。 今後の政策に活かしていく。
《領収書貼付枠》	

按分の理由	領収書金額(a)	按分率(b)	政務活動費支出額(a×b)
全て政務活動にかかるとある。	1690 円	100%	1690 円

※ 按分による支出がある場合は、領収書等の金額、按分率及び政務活動費の支出額をそれぞれ該当欄に記入すること。

残額 利用明細
 カード番号 [REDACTED]
 残額履歴 2020年2月
 月日 種別 利用駅 種別 利用駅 残額

[REDACTED]

0206 入庫時刻 静岡 17624
 0208 出庫時刻 静岡 17034
 0208 出庫時刻 静岡 16444

毎度ありがとうございます

2020.02.27 20:58 静岡駅 104 発行
 UIR 東海

570
590

富士川駅東駐車場

富士市役所

領収証

精算機 #01 A 精算No.000055
 発券機 #01 発券No.010723
 入庫時刻 2020年 2月 6日(木) 07:53
 出庫時刻 2020年 2月 6日(木) 18:00
 駐車時間 10:07
 駐車料金 A料金 510円
 =====
 合計 510円
 現金領収額 510円
 お預り 510円
 お釣り 0円

またのご利用をお待ちしております。

整理番号	214
------	-----

決裁	会派代表者	(阿部)	経理責任者	(伴)	経理担当者	
----	-------	------	-------	-----	-------	--

使途項目 サーチキー

支出証拠書

774 - 003

(会派名・議員氏名 ふじのくに県民クラブ - 四本康久)

経費項目	調査研究費・研修費・広聴広報費・要請謝辞等活動費・会議費・資料作成費・資料購入費・事務費・事務所費・人件費		
内容	県庁にて調査		
年月日	令和2年2月7日	～令和 年 月 日	金額 1690 円

目的 (該当項目に丸印)	部局事業ヒアリング・地元要望活動・会派内調整打合せ・政務活動資料の整理
使途 (該当項目に丸印)	交通費・宿泊費・駐車料
政務活動・ 県政との 関連性 (該当項目に丸印)	<ul style="list-style-type: none"> 議会・委員会等質問のため、関係部局の事業・主要施策等を確認する。 地元要望に関連する部局の事業内容や取組方針・進捗状況などを確認する。 確認した事業の内容や進捗状況を元に、議会・委員会等の質問に反映する。 議案の審議に必要な情報として、県施策の状況を確認する。 <p>会派内で県施策等に関する検討を行い、意見の調整・集約を行う。</p>
<<領収書貼付枠>>	

按分の理由	領収書金額(a)	按分率(b)	政務活動費支出額(a×b)
全て政務活動にかかるものである。	1690 円	100 %	1690 円

※ 按分による支出がある場合は、領収書等の金額、按分率及び政務活動費の支出額をそれぞれ該当欄に記入すること。

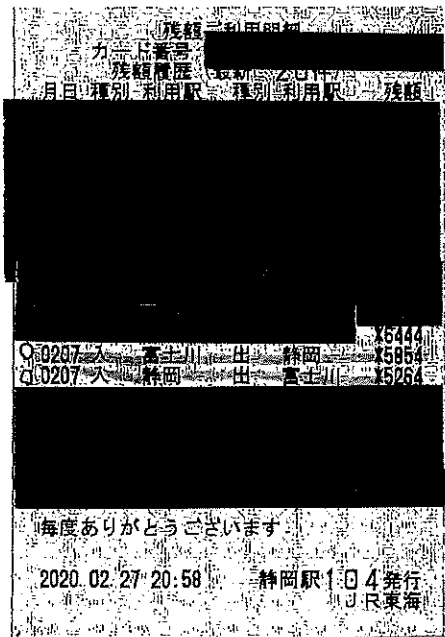

富士川駅東駐車場

富士市役所

領収証

精算機 #01	A 精算No.000148
発券機 #01	発券No.010798
入庫時刻	2020年 2月 7日(金) 07:59
出庫時刻	2020年 2月 7日(金) 18:16
駐車時間	10:17
駐車料金	A料金 510円
=====	
合計	510円
現金領収額	510円
お預り	510円
お釣り	0円

またのご利用をお待ちしております。

整理番号 215

決裁	会派代表者	(阿部)	経理責任者	(伴)	経理担当者	
----	-------	------	-------	-----	-------	--

使途項目 サーチキー 支出証 抛書

774 - 003

(会派名・議員氏名 ふじのくに県民クラブ - 四本康久)

経費項目	調査研究費・研修費・広聴広報費・要請接待等活動費・会議費・資料作成費・資料購入費・事務費・事務所費・人件費		
内 容	富士山本宮浅間大社視察		
年 月 日	令和2年2月8日	~ 令和 年 月 日	金 額 400 円

目的	神職との意見交換。(登山道の状況等)
使 途	駐車料
政務活動・ 県政との 関連性	小西権官司より説明も受ける。 今後の政策に活かしていく。

《領収書貼付枠》

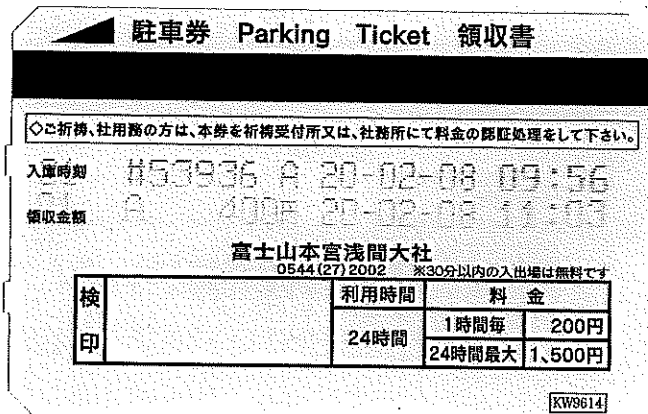

按分の理由 全て政務活動にか かるといふ	領収書金額(a)	按分率(b)	政務活動費支出額(a×b)
	400 円	100 %	400 円

※ 按分による支出がある場合は、領収書等の金額、按分率及び政務活動費の支出額をそれぞれ該当欄に記入すること。

整理番号	216
------	-----

決裁	会派代表者	(阿部)	経理責任者	(伴)	経理担当者	
----	-------	------	-------	-----	-------	--

使途項目 サーチキー 支出証拠書

774 - 009

(会派名・議員氏名 ふじのくに県民クラブ - 四本康久)

経費項目	調査研究費・研修費・広聴広報費・要請情報活動費・会議費・資料作成費・資料購入費・事務費・事務所費・人件費		
内容	県庁にて調査		
年月日	令和2年2月10日~令和	年月日	金額 3620円

目的 (該当項目に丸印)	部局事業ヒアリング・地元要望活動・会派内調整打合せ・政務活動資料の整理
使途 (該当項目に丸印)	交通費・宿泊費・駐車料
政務活動・ 県政との 関連性 (該当項目に丸印)	<ul style="list-style-type: none"> 議会・委員会等質問のため、関係部局の事業・主要施策等を確認する。 地元要望に関連する部局の事業内容や取組方針・進捗状況などを確認する。 確認した事業の内容や進捗状況を元に、議会・委員会等の質問に反映する。 議案の審議に必要な情報として、県施策の状況を確認する。 会派内で県施策等に関する検討を行い、意見の調整・集約を行う。
<<領収書貼付枠>>	

按分の理由	領収書金額(a)	按分率(b)	政務活動費支出額(a×b)
全て政務活動にかかるものである。	3620 円	100 %	3620 円

※ 按分による支出がある場合は、領収書等の金額、按分率及び政務活動費の支出額をそれぞれ該当欄に記入すること。

6/6

領収書
駅-No 51201510 領収書-No 200
窓口-No 2

領 収 書

様

金額 ￥7,860円
「消費税等込み」

但し、乗車券類として

上記金額確かに領収致しました

2020年1月28日
東海旅客鉄道株式会社

ご利用いただきましてありがとうございます

印紙税申告納
付につき名古屋中村
税務署承認済

新富士駅

現金出納社員



5/6

領収書
駅-No 51201510 領収書-No 200
窓口-No 2

領 収 書

様

金額 ￥7,860円
「消費税等込み」

但し、乗車券類として

上記金額確かに領収致しました

2020年1月28日
東海旅客鉄道株式会社

ご利用いただきましてありがとうございます

印紙税申告納
付につき名古屋中村
税務署承認済

新富士駅

現金出納社員



7,860円 × 2/6 枚 = 2,620円 (新富士 ↔ 静岡)

領 収 証

様

20年 2月 10日

支取者
四本康久

★ ￥1,000

但

上記正に領収いたしました

内 訳

税抜金額

消費税額等(%)

富士市柳島276-8

駐車場 ミニパーク

TEL 0545-61-7863

コクヨ ウケ-1048

備考:
駐車料

整理番号 217

決裁	会派代表者	阿部	経理責任者	伴	経理担当者	
----	-------	----	-------	---	-------	--

使途項目 サーチキー 支出証拠書

774 - 009

(会派名・議員氏名 ふじのくに県民クラブ - 四本康久)

経費項目	調査研究費・研修費・広聴広報費・要請等活動費・会議費・資料作成費・資料購入費・事務費・事務所費・人件費		
内容	県庁にて調査		
年月日	令和2年2月12日	～令和 年 月 日	金額 3,620円

目的 (該当項目に丸印)	部局事業ヒアリング・地元要望活動・会派内調整打合せ・政務活動資料の整理
使途 (該当項目に丸印)	交通費・宿泊費・駐車料
政務活動・ 県政との 関連性 (該当項目に丸印)	<ul style="list-style-type: none"> 議会・委員会等質問のため、関係部局の事業・主要施策等を確認する。 地元要望に関連する部局の事業内容や取組方針・進捗状況などを確認する。 確認した事業の内容や進捗状況を元に、議会・委員会等の質問に反映する。 議案の審議に必要な情報として、県施策の状況を確認する。 会派内で県施策等に関する検討を行い、意見の調整・集約を行う。
<<領収書貼付枠>>	

按分の理由	領収書金額(a)	按分率(b)	政務活動費支出額(a×b)
全て政務活動にかかるものである。	3,620 円	100 %	3,620 円

※ 按分による支出がある場合は、領収書等の金額、按分率及び政務活動費の支出額をそれぞれ該当欄に記入すること。

5/6

2/6

領収書
駅-No 5201160 領収書-No 166
窓口-No 3

領収書
駅-No 5201160 領収書-No 166
窓口-No 3

様

様

金額 ￥7,860円
「消費税等込み」

金額 ￥7,860円
「消費税等込み」

但し、乗車券類として

但し、乗車券類として

上記金額確かに領収致しました

上記金額確かに領収致しました

2020年1月31日
東海旅客鉄道株式会社

2020年1月31日
東海旅客鉄道株式会社

ご利用いただきましてありがとうございます

ご利用いただきましてありがとうございます

印紙税申告納
付につき名古屋中村
税務署承認済

印紙税申告納
付につき名古屋中村
税務署承認済

静岡駅

静岡駅

現金出納社員

現金出納社員

7,860円 x 2/6枚 = 2,620円 (新富士 ↔ 静岡)

領 収 証

支払者:

様

20年2月12日

四本康久

★ ￥1,000

但

上記正に領収いたしました

内 訳

税抜金額

消費税額等(%)

富士市柳島276-8

駐車場 ミニパーク

コクヨ ウケ-1048

TEL 0545-61-7863

但書き:
取付料

整理番号 218

決裁	会派代表者	(阿部)	経理責任者	(伴)	経理担当者	
----	-------	------	-------	-----	-------	--

使途項目 サーチキー 支出証拠書

774-003

(会派名・議員氏名 ふじのくに県民クラブ - 四本康久)

経費項目	調査研究費・研修費・広報広報費・要請等活動費・会議費・資料作成費・資料購入費・事務費・事務所費・人件費		
内容	東京電力労働組合研修会		
年月日	令和2年2月13日~令和	年月日	金額 1840円

目的	東京電力管内の被害、復旧状況研修会
使途	交通費、駐車料
政務活動・ 県政との 関連性	台風19号、24号の電柱復旧状況の説明を受ける。 今後の政策に沿っていく。
《領収書貼付枠》	

按分の理由	領収書金額(a)	按分率(b)	政務活動費支出額(a×b)
全て政務活動にかかるとある。	1840円	100%	1840円

※ 按分による支出がある場合は、領収書等の金額、按分率及び政務活動費の支出額をそれぞれ該当欄に記入すること。

ご利用ありがとうございます。



料金所では一旦停車してください。

領 収 書

料金所 沼津

お問い合わせは、中日本お客さまセンター
フリーダイヤル 0120-922-229
上記番号をご使用になれないお客さまは
TEL 052-223-0333 (有料)

20年 2月13日 12時56分

車種 軽二

通行料金 ¥520-
(現金)

-入口料金所- 富士

通行料金は、消費税率10%対象です。
中日本高速道路株式会社
愛知県名古屋市中区錦2-18-19
取扱番号217-00821241-00

ご利用ありがとうございます。



料金所では一旦停車してください。

領 収 書

料金所 富士

お問い合わせは、中日本お客さまセンター
フリーダイヤル 0120-922-229
上記番号をご使用になれないお客さまは
TEL 052-223-0333 (有料)

20年 2月13日 17時42分

車種 軽二

通行料金 ¥520-
(現金)

-入口料金所- 沼津

通行料金は、消費税率10%対象です。
中日本高速道路株式会社
愛知県名古屋市中区錦2-18-19
取扱番号213-00341716-00

アイペック
沼津大手町第7駐車場

《 領 収 書 》

[NO. 3]
20年02月13日13:23 -- 02月13日16:58
駐車料金 800円

合計 800円

お預り 1,000円
お 釣 200円
NO.055670

整理番号 219

決裁	会派代表者	(阿部)	経理責任者	(伴)	経理担当者	
----	-------	------	-------	-----	-------	--

使途項目 サーチキー 支出証拠書

780 - 003

(会派名・議員氏名 ふじのくに県民クラブ - 四本康久)

経費項目	調査研究費・研修費・広報広報費・要請等活動費・会議費・資料作成費・資料購入費・事務費・事務所費・人件費		
内容	切手代		
年月日	令和2年2月14日	～令和 年 月 日	金額 84 円

目的	政務活動文書の郵送
使途	-
政務活動・ 県政との 関連性	-

《領収書貼付枠》

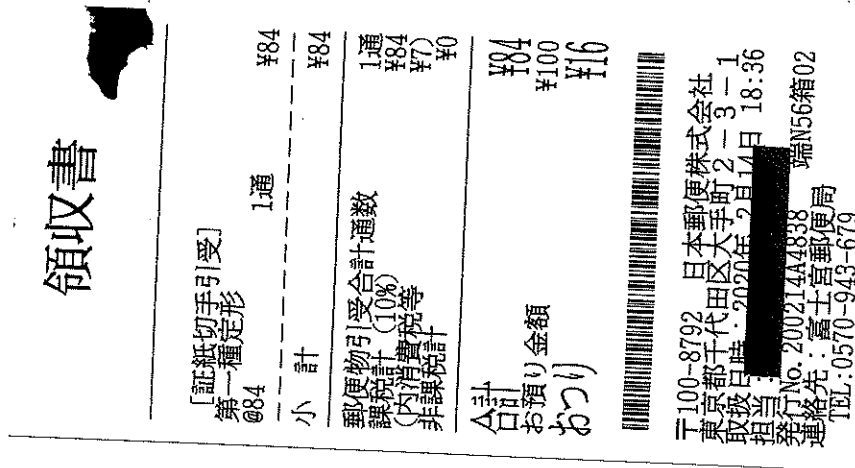

支払者: 四本康久

按分の理由	領収書金額(a)	按分率(b)	政務活動費支出額(a×b)
全政務活動にかかっている	84 円	100 %	84 円

※ 按分による支出がある場合は、領収書等の金額、按分率及び政務活動費の支出額をそれぞれ該当欄に記入すること。

整理番号	220
------	-----

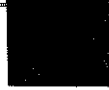
決裁	会派代表者	(阿部)	経理責任者	(伴)	経理担当者	
----	-------	------	-------	-----	-------	---

使途項目 サーチキー

支出証拠書

774 - 003

(会派名・議員氏名 ふじのくに県民クラブ - 四本康久)

経費項目	調査研究費・研修費・広聴広報費・要請情報活動費・会議費・資料作成費・資料購入費・事務費・事務所費・人件費		
内容	県庁にて調査		
年月日	令和2年2月17日~令和	年月日	金額 3620 円

目的 (該当項目に丸印)	部局事業 [○] ヒアリング・地元要望活動・会派内調整 [○] 打合せ・政務活動資料の整理
使途 (該当項目に丸印)	交通費 [○] ・宿泊費 [○] ・駐車料 [○]
政務活動・ 県政との 関連性 (該当項目に丸印)	<p>[○] 議会・委員会等質問のため、関係部局の事業・主要施策等を確認する。</p> <ul style="list-style-type: none"> ・ 地元要望に関連する部局の事業内容や取組方針・進捗状況などを確認する。 ・ 確認した事業の内容や進捗状況を元に、議会・委員会等の質問に反映する。 ・ 議案の審議に必要な情報として、県施策の状況を確認する。 <p>[○] 会派内で県施策等に関する検討を行い、意見の調整・集約を行う。</p>
<p>《領収書貼付枠》</p>	

按分の理由	領収書金額(a)	按分率(b)	政務活動費支出額(a×b)
全て政務活動にかかるものである。	3620 円	/	3620 円
		100 %	

※ 按分による支出がある場合は、領収書等の金額、按分率及び政務活動費の支出額をそれぞれ該当欄に記入すること。

領収書-No 166
窓口-No 3
駅-No 5201160
領 収 書

様

金額 ￥7,860円
「消費税等込み」

但し、乗車券類として

上記金額確かに領収致しました

2020年1月31日
東海旅客鉄道株式会社

ご利用いただきましてありがとうございます

印紙税申告納
付につき名古屋中村
税務署承認済

静岡駅

現金出納社員



領収書-No 166
窓口-No 3
駅-No 5201160
領 収 書

様

金額 ￥7,860円
「消費税等込み」

但し、乗車券類として

上記金額確かに領収致しました

2020年1月31日
東海旅客鉄道株式会社

ご利用いただきましてありがとうございます

印紙税申告納
付につき名古屋中村
税務署承認済

静岡駅

現金出納社員



$7,860円 \times \frac{2}{6} 枚 = 2,620円$ (新富士 ↔ 静岡)

領 収 証

様

20年2月17日

発者:

四本康久

★ ￥1,000

但

上記正に領収いたしました

内 訳

税抜金額

消費税額等(%)

富士市柳島276-8

駐車場 ミニパーク

TEL 0545-61-7863

但書: 馬車料

整理番号 221

決裁	会派代表者	(阿部)	経理責任者	(伴)	経理担当者	
----	-------	------	-------	-----	-------	--

使途項目 サーチキー 支出証拠書

クク4 - 001

(会派名・議員氏名 ふじのくに県民クラブ - 四本康久)

経費項目	調査研究費・研修費・広聴広報費・要請等活動費・会議費・資料作成費・資料購入費・事務費・事務所費・人件費		
内容	会派内 ^{合着} 研修会		
年月日	令和2年2月18日~令和2年2月19日	金額	4820円

目的	2月定例会、リニア集中審査に ^{対し} 意見交換
使途	交通費、駐車料
政務活動・ 県政との 関連性	2月定例会、リニア集中審査に ^{対し} 沿う。211。
<<領収書貼付枠>>	

按分の理由 全 ^て 政務活動費に かかるものがある。	領収書金額(a)	按分率(b)	政務活動費支出額(a×b)
	4820 円	100 %	4820 円

※ 按分による支出がある場合は、領収書等の金額、按分率及び政務活動費の支出額をそれぞれ該当欄に記入すること。

駅-No 5201160 領収書-No 166
窓口-No 3
領 収 書

様

金額 ￥7,860円
「消費税等込み」

但し、乗車券類として

上記金額確かに領収致しました

2020年1月31日
東海旅客鉄道株式会社

ご利用いただきましてありがとうございます

印紙税申告納
付につき名古屋中村
税務署承認済

静岡駅

現金出納社員

駅-No 5201160 領収書-No 166
窓口-No 3
領 収 書

様

金額 ￥7,860円
「消費税等込み」

但し、乗車券類として

上記金額確かに領収致しました

2020年1月31日
東海旅客鉄道株式会社

ご利用いただきましてありがとうございます

印紙税申告納
付につき名古屋中村
税務署承認済

静岡駅

現金出納社員

$7,860円 \times \frac{2}{6} \text{枚} = 2,620円$

領 収 証

様

20年2月18日

★ Y2,000

但

上記正に領収いたしました

内 訳

税抜金額

消費税額等(%)

富士市柳島276-8

駐車場 ミニパーク

TEL 0545-61-7863

コクヨ ウケ-1048

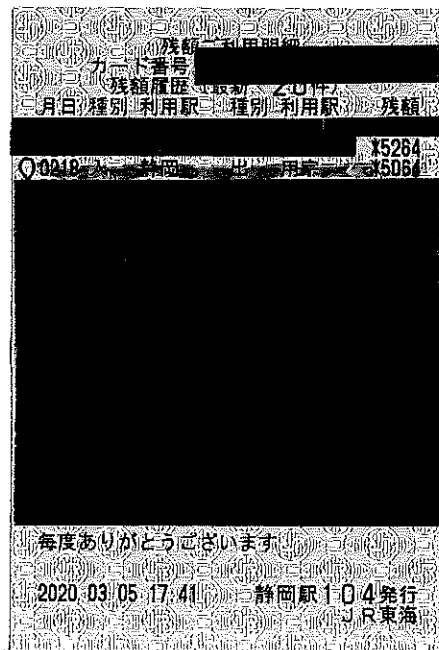

200円

支払者: 四本康久

但書: 駐車料

整理番号	222
------	-----

決裁	会派代表者	(阿部)	経理責任者	(伴)	経理担当者	
----	-------	------	-------	-----	-------	--

使途項目 サーチキー 支出証拠書

781 - 002

(会派名・議員氏名 ふじのくに県民クラブ - 四本康久)

経費項目	調査研究費・研修費・広聴広報費・要請情報活動費・会議費・資料作成費・資料購入費・事務費・事務所費・人件費		
内容	事務所電気代		
年月日	令和2年2月18日~令和	年月日	金額 6,453円

目的	—
使途	—
政務活動・ 県政との 関連性	—
<<領収書貼付枠>>	

按分の理由	領収書金額(a)	按分率(b)	政務活動費支出額(a×b)
政務活動と関係なし	12,906円	12%	6,453円
活動に接合		%	

※ 按分による支出がある場合は、領収書等の金額、按分率及び政務活動費の支出額をそれぞれ該当欄に記入すること。

ゆうちょ銀行または郵便局の窓口でお支払いの場合は左側の2票だけをお出しください。金融機関やコンビニエンス・ストアにてお支払いの場合は切り取らないでお出し

地点番号 03-0011-2090-9030-1510-1053

電気ご使用量のお知らせ ヨツモト ヤスヒサ シムシヨ 様
ご使用場所 富士宮市北町15-1

2年2月分	ご使用期間 1月10日～2月6日 検針月日 2月7日 (28日間)
ご使用量	160kWh
請求金額 (うち消費税等相当額)	6,914円 628円
上記料金内訳	基本料金 4,263円60銭 電力量料金 0円00銭 ・夏季料金 2,528円00銭 ・他季料金 -348円80銭 ・燃料費調整額 472円 再エネ発電賦課金

ご契約種別	低圧電力
ご契約	4kW
当月指示数	02897.4
前月指示数	02737.4
差引	160.0
計器乗率(倍)	
取替前計量値	
計器番号(下3桁)	184
力率	90%

燃料費調整のお知らせ (1kWhあたり)

2月(当月)分	-2円18銭
3月(翌月)分	-2円13銭
翌月分は当月分に比べ	+0円05銭

今月分 お支払期限日 3月9日
次回検針予定日 3月9日

お問い合わせは、下記の電話番号まで
おかけ間違いにお気をつけください。～
お引越先/カスタマーセンター
お引越し・ご契約に関するご用件
0120-995-901
停電・設備に関するご用件
0120-995-007



事業所コード(909)

(A) 電気料金等領収証

年月分	金額
2-2	6,914円
うち消費税等相当額	628円
お支払人氏名	ヨツモト ヤスヒサ シムシヨ様
お支払期限日	3月9日
上記お支払期限日を過ぎた場合のお支払いは、コンビニエンス・ストアにお願いいたします。	
・本領収証により集金員が料金を収納することはありません。	
お客さま番号	[REDACTED]
東京電力エナジーパートナー株式会社	事業所コード(909)
お問い合わせ先	20.2.18
(カスタマーセンター)	0120-995-901
お引越し・ご契約のご用件	0120-995-007
停電・設備に関するご用件	0120-995-007
372894	金融機関等日附印

地点番号 03-0011-1090-9030-1510-1051

電気ご使用量のお知らせ ヨツモト ヤスヒサ シムシヨ 様
ご使用場所 富士宮市北町15-1

2年2月分	ご使用期間 1月10日～2月6日 検針月日 2月7日 (28日間)
ご使用量	207kWh
請求金額 (うち消費税等相当額)	5,992円 544円
上記料金内訳	基本料金 1,144円00銭 電力量料金 2,385円60銭 ・1段料金 2,303円76銭 ・2段料金 -451円26銭 ・燃料費調整額 610円 再エネ発電賦課金

ご契約種別	従量電灯B
ご契約	40A
当月指示数	03571.8
前月指示数	03365.1
差引	206.7
計器乗率(倍)	
取替前計量値	
計器番号(下3桁)	389

燃料費調整のお知らせ (1kWhあたり)

2月(当月)分	-2円18銭
3月(翌月)分	-2円13銭
翌月分は当月分に比べ	+0円05銭

今月分 お支払期限日 3月9日
次回検針予定日 3月9日

お問い合わせは、下記の電話番号まで
おかけ間違いにお気をつけください。～
お引越先/カスタマーセンター
お引越し・ご契約に関するご用件
0120-995-901
停電・設備に関するご用件
0120-995-007



事業所コード(909)

(A) 電気料金等領収証

年月分	金額
2-2	5,992円
うち消費税等相当額	544円
お支払人氏名	ヨツモト ヤスヒサ シムシヨ様
お支払期限日	3月9日
上記お支払期限日を過ぎた場合のお支払いは、コンビニエンス・ストアにお願いいたします。	
・本領収証により集金員が料金を収納することはありません。	
お客さま番号	[REDACTED]
東京電力エナジーパートナー株式会社	事業所コード(909)
お問い合わせ先	20.2.18
(カスタマーセンター)	0120-995-901
お引越し・ご契約のご用件	0120-995-007
停電・設備に関するご用件	0120-995-007
372894	金融機関等日附印

整理番号	223
------	-----

決裁	会派代表者	(阿部)	経理責任者	(伴)	経理担当者	
----	-------	------	-------	-----	-------	--

使途項目 サーチキー 支出証拠書

778 - 001

(会派名・議員氏名 ふじのくに県民クラブ - 四本康久)

経費項目	調査研究費・研修費・広報費・要請等活動費・会議費・資料作成費・資料購入費・事務費・事務所費・人件費		
内容	書籍購入代		
年月日	令和 2 年 2 月 25 日 ~ 令和 年 月 日	金額	5,280 円

目的	県政、社会情勢に関する情報収集
使途	書籍購入 (書籍名: 今更聞けない自治体議会の基礎知識) 他 1 冊
政務活動・ 県政との 関連性	県政関連の情報を収集し、政策や議会質問等の参考にする。

《領収書貼付枠》

按分の理由	領収書金額(a)	按分率(b)	政務活動費支出額(a×b)
全て政務活動にかかるものである。	5,280 円	100 %	5,280 円

※ 按分による支出がある場合は、領収書等の金額、按分率及び政務活動費の支出額をそれぞれ該当欄に記入すること。

払込金受領証

(金融機関・コンビニエンスストア用)

ゆうちよ銀行または、郵便局でのお支払いの場合は、左側の2票だけをお出しください。

受取人
第一法規株式会社

払込人
四本 康久

様

請求金額 円
5,280

お客様番号

受領印



(お客様控)

請求書

：四本 康久 様

ご購入ありがとうございます。下記のとおりご請求いたします。

2020年 2月 20日

〒107-8555 東京都港区南青山2丁目11番17号

第一法規株式会社

代表取締役社長 中英 弥

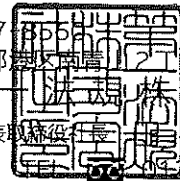

ご請求額 5,280

お客様番号

請求書番号 1443660

商 品 名	明細(追録号数)	購読部数	金 額	備 考
Q&A 今さら聞けない自治体議会の基礎知識		1	2640	
自治体議会の取扱説明書—住民の代表として議会に向き合うために		1	2640	

取引銀行
みずほ銀行 青山支店
当座 0013161
三井住友銀行 長野支店
当座 0005986
八十二銀行 本店営業部
当座 2000858

この金額には消費税及び地方消費税が含まれております。郵便局・金融機関・コンビニエンスストア(裏面参照)のどちらからでもお支払いいただけます。

10%対象合計 5,280

整理番号	224
------	-----

決裁	会派代表者	(阿部)	経理責任者	(伴)	経理担当者	
----	-------	------	-------	-----	-------	--

使途項目 サーチキー 支出証拠書

780 - 003

(会派名・議員氏名 ふじのくに県民クラブ - 四本康久)

経費項目	調査研究費・研修費・広聴広報費・要請謝等活動費・会議費・資料作成費・資料購入費・事務費・事務所費・人件費		
内容	事務所電話使用料 (20年1月請求分)		
年月日	令和 2年 2月 25日 ~ 令和 年 月 日	金額	2890 円

目的	—
使途	—
政務活動・ 県政との 関連性	—

《領収書貼付枠》

支払合計額 ケーブルテレビ料 政務活動費請求対象額
 8,531 円 - 2,750 円 = 5,781 円

按分の理由	領収書金額(a)	按分率(b)	政務活動費支出額(a×b)
政務活動と後援会活動 で按分	5,781 円	1/2	2,890 円
		%	

※ 按分による支出がある場合は、領収書等の金額、按分率及び政務活動費の支出額をそれぞれ該当欄に記入すること。

発行番号 2020311400
 四本 康久 様 発行日 2020年 2月25日

株式会社TOKAIケーブルテレビ
 〒410-0053 沼津市青木町
 お問合せ先 0120-696-942

領収書

領収金額 ¥8,531

項目	金額
2020年1月分	¥8,531
※電話関係料金は前月利用分となります。	

但し、ケーブルテレビ・インターネット・ひかり電話利用料として
 上記の金額 2020年1月カード決済 にて正に領収致しました。

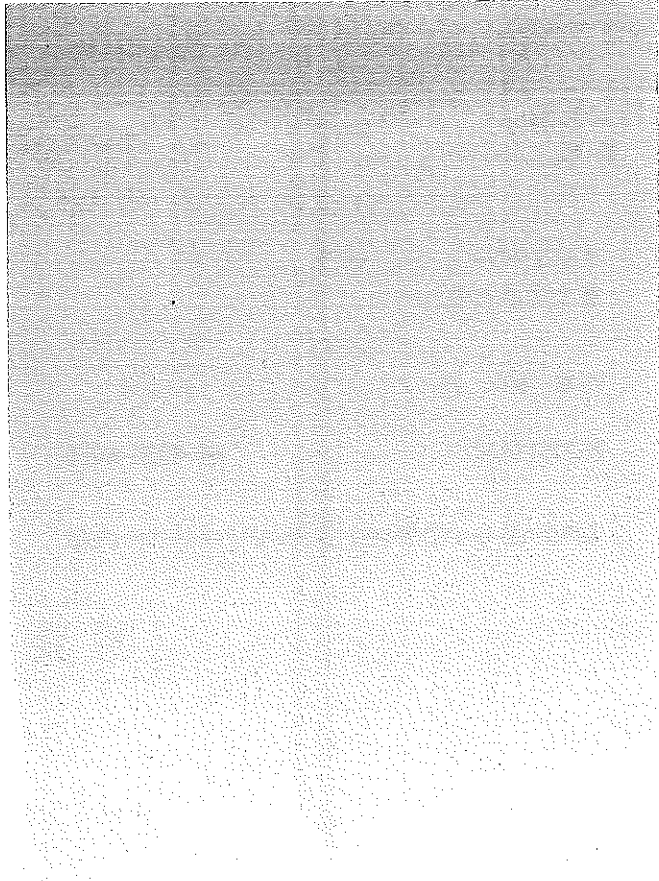

整理番号 225

決裁	会派代表者	(阿部)	経理責任者	(伴)	経理担当者	
----	-------	------	-------	-----	-------	--

使途項目 サーチキー 支出証拠書

774 - 001

(会派名・議員氏名 ふじのくに県民クラブ - 四本康久)

経費項目	調査研究費・研修費・広報広報費・要請情報活動費・会議費・資料作成費・資料購入費・事務費・事務所費・人件費		
内容	737 虎ノ門エビセター 視察		
年月日	令和2年2月26日~令和	年月日	金額 1520 円

目的	副セター長他担当者より各施設の説明交換
使途	交通費
政務活動・ 県政との 関連性	各担当者より説明を受ける、 今後の政策に活かしていく。
《領収書貼付枠》	

按分の理由	領収書金額(a)	按分率(b)	政務活動費支出額(a×b)
全政務活動にかかるとある	1520 円	100 %	1520 円

※ 按分による支出がある場合は、領収書等の金額、按分率及び政務活動費の支出額をそれぞれ該当欄に記入すること。

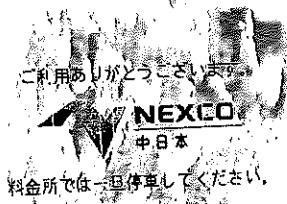

領 収 書

料金所 裾野
お問合わせは、中日本お客さまセンター
フリーダイヤル 0120-922-229
上記番号をご使用になれないお客さまは
TEL 052-223-0333 (有料)

20年 2月26日 13時24分
車種 軽二

通行料金 ¥760-
(現金)

-入口料金所- 富士
通行料金は、消費税率10%対象です。
中日本高速道路株式会社
愛知県名古屋市中区錦2-18-19
取扱番号215-00051302-00

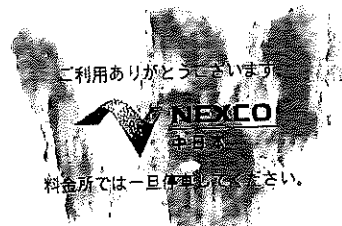

領 収 書

料金所 富士
お問合わせは、中日本お客さまセンター
フリーダイヤル 0120-922-229
上記番号をご使用になれないお客さまは
TEL 052-223-0333 (有料)

20年 2月26日 17時49分
車種 軽二

通行料金 ¥760-
(現金)

-入口料金所- 裾野
通行料金は、消費税率10%対象です。
中日本高速道路株式会社
愛知県名古屋市中区錦2-18-19
取扱番号213-00561532-00

整理番号 226

決裁	会派代表者	阿部	経理責任者	伴	経理担当者	
----	-------	----	-------	---	-------	--

使途項目 サーチキー 支出証拠書

780 - 003

(会派名・議員氏名 ふじのくに県民クラブ - 四本 康久)

経費項目	調査研究費・研修費・広聴広報費・要請謝辞等活動費・会議費・資料作成費・資料購入費・事務費・事務所費・人件費		
内容	切手代		
年月日	令和 2年 2月 26日	~ 令和 年 月 日	金額 462 円

目的	政務活動文書の郵送			
使途	—			
政務活動・ 県政との 関連性	—			
<<領収書貼付枠>> <table border="1" style="width: 100%; text-align: center;"> <tr> <td style="width: 15%; vertical-align: top;"> 領収書 様 </td> <td style="width: 35%;"> [証紙引受] 13.0g ¥84 第一種定形 1通 @84 小計 ¥84 [販売] 63円普通切手 6枚 ¥378 小計 ¥378 </td> <td style="width: 35%;"> 郵便物引受合計通数 1通 ¥84 課税計(10%) ¥7 (内消費税等) ¥378 非課税計 合計 ¥462 お預り金額 ¥1,002 おつり ¥540 </td> </tr> </table>		領収書 様	[証紙引受] 13.0g ¥84 第一種定形 1通 @84 小計 ¥84 [販売] 63円普通切手 6枚 ¥378 小計 ¥378	郵便物引受合計通数 1通 ¥84 課税計(10%) ¥7 (内消費税等) ¥378 非課税計 合計 ¥462 お預り金額 ¥1,002 おつり ¥540
領収書 様	[証紙引受] 13.0g ¥84 第一種定形 1通 @84 小計 ¥84 [販売] 63円普通切手 6枚 ¥378 小計 ¥378	郵便物引受合計通数 1通 ¥84 課税計(10%) ¥7 (内消費税等) ¥378 非課税計 合計 ¥462 お預り金額 ¥1,002 おつり ¥540		
支払者: 四本 康久				

按分の理由	領収書金額(a)	按分率(b)	政務活動費支出額(a×b)
全政務活動にかかるとある。	462 円	100 %	462 円

※ 按分による支出がある場合は、領収書等の金額、按分率及び政務活動費の支出額をそれぞれ該当欄に記入すること。

整理番号	227
------	-----

決裁	会派代表者	(阿部)	経理責任者	(伴)	経理担当者	[Redacted]
----	-------	------	-------	-----	-------	------------

使途項目 サーチキー 支出証拠書

780 - 002

(会派名・議員氏名 ふじのくに県民クラブ - 四本康久)

経費項目	調査研究費・研修費・広聴広報費・要請陳情等活動費・会議費・資料作成費・資料購入費・事務費・事務所費・人件費		
内容	北のこぎりリース料(1月・2月分)		
年月日	令和2年2月27日	~令和 年 月 日	金額 17,600円

目的	—
使途	—
政務活動・ 県政との 関連性	—
<<領収書貼付枠>> <div style="border: 1px solid black; display: inline-block; padding: 2px;">18 D 2- 2-27</div> 35,200 リコーリース(カ)	

按分の理由 政務活動と 政務活動と按分	領収書金額(a) 35,200円	按分率(b) 1/2 %	政務活動費支出額(a×b) 17,600円
---------------------------	---------------------	--------------------	--------------------------

※ 按分による支出がある場合は、領収書等の金額、按分率及び政務活動費の支出額をそれぞれ該当欄に記入すること。

お客様が契約された会社【貸主】

リコーリース株式会社

〒 135-8518 東京都江東区東雲1丁目7番12号

卜-08

リース契約確認書

契約年月日	2020年 1月 1日
借受年月日	2020年 1月 1日
契約番号	

- ・お客様からお申込みをいただいたリース契約は、左記「契約年月日」欄記載の日付で成立しましたので、ご通知申し上げます。
- ・成立したリース契約の概要は本書面記載のとおりとなりますので、ご確認ください。
- ・万一、お申込み内容と本書面の内容に相違がある場合は、本書面受領後、直ちに当社までご連絡ください。
- ・本書面は「リース契約申込書(◆お客様控え◆)」と一緒に大切に保管してください。

リースは中途解約できません。

(敬称略)

ご契約者(借主)	〒 418-0061
所在地	静岡県富士宮市北町15-1
契約者TEL	0544-27-2427
契約者名	四本康久事務所
代表者名	四本 康久
ご自宅	〒 418-0061
	静岡県富士宮市北町13-3
自宅TEL	0544-26-8822

リース条件欄	
月額リース料(税抜)	16,000円
消費税等	1,600円
リース月数	60ヶ月
総額リース料(税抜)	960,000円
消費税等	96,000円
前払回数	回(最終支払分より遡って充当)
リース開始日	2020年 1月 1日
リース終了日	2024年 12月 31日
支払方法	自動振替
支払日	27日
振替日が金融機関休日の場合は、その翌日営業日となります	
消費税等 (円未満切捨)	
消費税法等所定の税率により算出された消費税等額となります	
再リース料(年額)	19,200円(税抜)

再リースをご希望された場合、上記金額に別途消費税等が加算された額を再リース開始時に一括にてお支払いいただきます。

リース物件の表示			
1	物件名	RICOH IM C2500F	
	製造番号等		
	月額(税抜)	16,000円	台数 1台
	設置場所	四本康久事務所	
2	物件名		
	製造番号等		
	月額(税抜)	円	台数 台
3	物件名		
	製造番号等		
	月額(税抜)	円	台数 台
合計		1物件	1台
〈特約条項〉			

当社 本契約担当の支社・営業所

〒 135-8518

東京都江東区東雲1-7-12

KDX豊洲グランスクエア7F

リコーリース株式会社

推進第二部

TEL 03-6204-0640

<個人信用情報の照会・利用および登録について>

当社が加盟する個人信用情報機関：株式会社シー・アイ・シー

登録する情報、登録期間、株式会社シー・アイ・シーの問い合わせ先等につきましては、別にお渡しする「個人情報取扱に関する同意条項」をご参照ください。

万一機械の故障・事故発生の場合は、売主又は保守会社までご連絡下さい

〒 418-0041

静岡県富士宮市淀川町36-18

(有) サノ文具

TEL 0544-27-1023

作成日 2020年 1月 29日

4180061

静岡県富士宮市北町
1-5-1

四本康久事務所 御中

(お問合わせ先)
リコーリース株式会社
〒135-8518
東京都江東区東雲1-7-12
KDX豊洲グランスクエア7F
推進第二部
TEL 03-6204-0640



330 A072738345-000
0020750 L005415020-000
143 0000006#0000084 0000115

0000205 E IBA016

お支払予定表

拝啓、時下益々ご清栄のこととお慶び申し上げます。この度はリコーリースをご利用いただき厚くお礼申し上げます。
さて、今回のご契約内容とお支払予定につきましてご案内の通りとなっております。
つきましては、ご契約内容をご照合の上、万一ご不審の点、行き違い等ありましたら担当課所に大変急ご一報願います。
今後とも一層のお引き立てを賜りますよう宜しくお願い申し上げます。

敬具

(1/2頁)

契約番号	
契約者名	四本康久事務所
契約種類	リース
物件名	RICOH IM C2500F
契約日	2020年 1月 1日
借受日	2020年 1月 1日
リース期間	2020年 1月 1日 ~ 2024年 12月 31日

お支払日	27日
お支払方法	自動振替
支払口座	金融機関名
	支店名
	口座種類
	口座番号

口座番号の下3桁は、お客様情報保護のため「***」と表示しています。

【総額リース料(税込)】 1,056,000 円 (内消費税 96,000円)

振替日が金融機関休業日の場合は、その翌日営業日となります。 お客様の通帳には、郵便局は「リコーリース」、それ以外の金融機関では「リコーリース(カ)」と記載されます。尚、一部の金融機関では「DF、リコーリース」と記載される場合もあります。

尚、貴社からの弁済については、当社が適当と認める順序及び方法により充当出来るものとします。

コメント欄:

(金額単位:円)

回数	お支払年月日	お支払金額	消費税等	合計(税込)	お支払金額合計(税込)	お支払後残高(税込)
1	2020:2:27	16000	1600	17600	17600	1038400
2	2020:2:27	16000	1600	17600	17600	1020800
3	2020:3:27	16000	1600	17600	17600	1003200
4	2020:4:27	16000	1600	17600	17600	985600
5	2020:5:27	16000	1600	17600	17600	968000
6	2020:6:27	16000	1600	17600	17600	950400
7	2020:7:27	16000	1600	17600	17600	932800
8	2020:8:27	16000	1600	17600	17600	915200
9	2020:9:27	16000	1600	17600	17600	897600
10	2020:10:27	16000	1600	17600	17600	880000
11	2020:11:27	16000	1600	17600	17600	862400
12	2020:12:27	16000	1600	17600	17600	844800
13	2021:1:27	16000	1600	17600	17600	827200
14	2021:2:27	16000	1600	17600	17600	809600
15	2021:3:27	16000	1600	17600	17600	792000
16	2021:4:27	16000	1600	17600	17600	774400
17	2021:5:27	16000	1600	17600	17600	756800
18	2021:6:27	16000	1600	17600	17600	739200
19	2021:7:27	16000	1600	17600	17600	721600
20	2021:8:27	16000	1600	17600	17600	704000
21	2021:9:27	16000	1600	17600	17600	686400
22	2021:10:27	16000	1600	17600	17600	668800
23	2021:11:27	16000	1600	17600	17600	651200
24	2021:12:27	16000	1600	17600	17600	633600

整理番号	228
------	-----

決裁	会派代表者	(阿部)	経理責任者	(伴)	経理担当者	
----	-------	------	-------	-----	-------	--

使途項目 サーチキー 支出証拠書

781 - 002

(会派名・議員氏名 ふじのくに県民クラブ - 四本康久)

経費項目	調査研究費・研修費・広聴広報費・要請等活動費・会議費・資料作成費・資料購入費・事務費・事務所費・人件費		
内容	事務所電気代(1月分)		
年月日	令和2年2月27日	~令和 年 月 日	金額 5,911 円

目的	—
使途	—
政務活動・ 県政との 関連性	—
<<領収書貼付枠>>	

按分の理由 政務活動と後援会 活動で按分	領収書金額(a)	按分率(b)	政務活動費支出額(a×b)
	11,822 円	1/2 %	5,911 円

※ 按分による支出がある場合は、領収書等の金額、按分率及び政務活動費の支出額をそれぞれ該当欄に記入すること。

(A)電気料金等領収証

年月分	金額
2- 1	5,915円
うち消費税等相当額 537円	
ご使用場所・ご契約名義	
富士宮市 北町	
15 - 1	
ヨツモト ヲスヒサ シムラジヨ 様	
お支払人氏名	
ヨツモト ヲスヒサ シムラジヨ 様	
お客様番号	
ご契約種別 低圧電力	

支払の期日は裏面をご確認ください。

本領収証により集金員が料金を収納することはありません。金額を訂正したもの、収納印のないものは無効です。



東京電力エナジーパートナー株式会社
 事業所コード (909)
 お問い合わせ先(カスタマーセンター)
 055-915-5017
 (コンビニエンス・ストア→お客さま)

(A)電気料金等領収証

年月分	金額
2- 1	5,907円
うち消費税等相当額 537円	
ご使用場所・ご契約名義	
富士宮市 北町	
15 - 1	
ヨツモト ヲスヒサ シムラジヨ 様	
お支払人氏名	
ヨツモト ヲスヒサ シムラジヨ 様	
お客様番号	
ご契約種別 従量電灯B	

支払の期日は裏面をご確認ください。

本領収証により集金員が料金を収納することはありません。金額を訂正したもの、収納印のないものは無効です。



東京電力エナジーパートナー株式会社
 事業所コード (909)
 お問い合わせ先(カスタマーセンター)
 055-915-5017
 (コンビニエンス・ストア→お客さま)

新聞購読料 領収証

四本 康久 様

ご購入ありがとうございます。
下記金額を正に領収いたしました。

2020年2月分 領収日 2月28日

領収金額	¥3,821
------	--------

品名	定価(税込)	部数	金額
聖教新聞※	1,934	1	1,934

その他購読料等 領収証

品名	定価(税込)	部数	金額
公明新聞※	1,887	1	1,887

※は軽減税率対象品目です。 (10%対象 0)
(8%対象 3,821)

販売店 稲葉 和弘
住所 富士宮市上柚野12
TEL 0544-29-3501 FAX 0544-29-3503

お申込No. XXXXXXXXXX



整理番号 230

決裁	会派代表者	(阿部)	経理責任者	(伴)	経理担当者	
----	-------	------	-------	-----	-------	--

使途項目 サーチキー 支出証拠書

778 - 002

(会派名・議員氏名 ふじのくに県民クラブ - 四本康久)

経費項目	調査研究費・研修費・広報広報費・要請情報活動費・会議費・資料作成費・資料購入費・事務費・事務所費・人件費		
内容	新聞購読料 (しんぶん赤旗 日刊・日曜版)		
年月日	令和 2 年 2 月 28 日	金額	4,427 円

目的	県政、社会情勢に関する情報収集
使途	20 年 2 月購読料
政務活動・ 県政との 関連性	県政等の情報を収集し、政策や質問の参考にする。

《領収書貼付枠》

四本康久 様

新聞・雑誌名	部数	金額
日刊「しんぶん赤旗」	1	3,497
「しんぶん赤旗」日曜版	1	930

日本共産党発行の しんぶん赤旗

領収書

4,427 円

2020 年 2 月分

上記の金額にしかいただきました。
ありがとうございました。
日本共産党東部地区委員会
〒410-0312 沼津市原698-1
TEL 055-968-7150
FAX 055-968-7155

領収日 2/28 扱者

按分の理由	領収書金額(a)	按分率(b)	政務活動費支出額(a×b)
全て政務活動にかかるものである。	4,427 円	100 %	4,427 円

※ 按分による支出がある場合は、領収書等の金額、按分率及び政務活動費の支出額をそれぞれ該当欄に記入すること。

整理番号 231

決裁	会派代表者	(阿部)	経理責任者	(伴)	経理担当者	
----	-------	------	-------	-----	-------	--

使途項目 サーチャキー 支出証拠書 (自動車燃料代)

780 - 004

【 2 月分】 (会派名・議員氏名 ふじのくに県民クラブ・四本康久)

区分	前回給油(領収書貼付分) A	今回(直近の)給油 B	総走行距離 C=B-A
年月日	年 月 日	2年 2月 28日	
走行距離	km	km	km

(経費項目別充当額)

経費項目	走行距離 (km)	積算方法 ※	充当額 (円)
事務費		円 × km / km	15,321

※単価による充当方式 : 単価 (円) × 走行距離 (km)
 ※領収書による充当方式
 ・積上げ方式 : 領収書金額 (円) × 走行距離 (km) / 総走行距離 (上記C) (km)
 ・ 充当限度割合による按分 : 領収書金額 (円) × 充当限度割合

《支払証明》上記のとおり支払った (充当した) ことを証明します。 議員氏名 四本康久

《領収書貼付枠》

按分の理由	領収書金額(a)	按分率(b)	政務活動費支出額(a×b)
政務活動と私用 の按分	30643 円	1/2 %	15,321 円

※ 按分による支出がある場合は、領収書等の金額、按分率及び政務活動費の支出額をそれぞれ該当欄に記入すること。

EneJet T-CARD

領収書

岡重株式会社
EneJet富士宮バイパスSS
静岡県富士宮市ひばりが丘700
TEL:0544-27-4402
2020/02/01(土)00:54
Tカード会員 様

売上 Tカード会員
レギュラー
021000 ¥3000
20.69L @145.0 L-6 N-16
割引(適用(014337))
3円/L,個 割引 済み

小計 ¥3,000
(10%対象 ¥3,000)
内消費税 ¥273
合計 ¥3,000
お預かり ¥3000 お釣 ¥0

上記にて領収書とさせていただきます
ポイント:基本P 13P
特別P 0P
今回計 13P

利用Tポイント 0P
利用可能Tポイント 923P
本日付与されたポイントは2~3日
目以降に反映されます。有効期限切
等の理由で、Tカードにポイントが
加算されないことがあります。
詳細はwww.tsite.jpにて
ご確認ください。

期間中当店のご利用(ガソリン、軽
油、灯油、オイルを含む)で、東京
2020オリンピック・パラリンピ
ックチケットなどが当たる!詳細は
ENEOS日本応援で検索
No.1577 担当:0001

POS番号01
2020/02/01

全国13,000店で開催中!

2020 ENEOS日本応援 キャンペーン

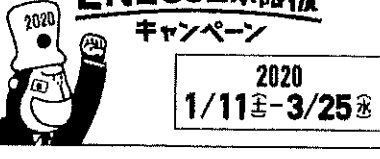

東京2020オリンピック・パラリンピック
開閉会式・競技観戦
チケットが当たる!

ENEOSは、東京2020オリンピック・パラリンピックの
ゴールドパートナー(石油・ガス・水素・電気供給)です。
詳しくは **ENEOS日本応援**

岡重株式会社
EneJet富士宮バイパスSS
TEL:0544-27-4402
2020/02/01(土)00:54
2020/02/01

EneJet T-CARD

領収書

岡重株式会社
EneJet富士宮バイパスSS
静岡県富士宮市ひばりが丘700
TEL:0544-27-4402
2020/02/04(火)14:24
Tカード会員 様

売上 Tカード会員
レギュラー
021000 ¥3000
20.55L @146.0 L-4 N-10
割引(適用(014337))
3円/L,個 割引 済み

小計 ¥3,000
(10%対象 ¥3,000)
内消費税 ¥273
合計 ¥3,000
お預かり ¥3000 お釣 ¥0

上記にて領収書とさせていただきます
ポイント:基本P 13P
特別P 0P
今回計 13P

利用Tポイント 0P
利用可能Tポイント 945P
本日付与されたポイントは2~3日
目以降に反映されます。有効期限切
等の理由で、Tカードにポイントが
加算されないことがあります。
詳細はwww.tsite.jpにて
ご確認ください。

期間中当店のご利用(ガソリン、軽
油、灯油、オイルを含む)で、東京
2020オリンピック・パラリンピ
ックチケットなどが当たる!詳細は
ENEOS日本応援で検索
No.6503 担当:0001

POS番号01
2020/02/04

全国13,000店で開催中!

2020 ENEOS日本応援 キャンペーン

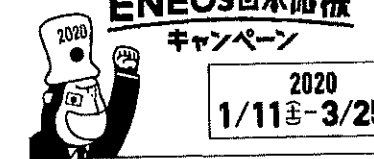

東京2020オリンピック・パラリンピック
開閉会式・競技観戦
チケットが当たる!

ENEOSは、東京2020オリンピック・パラリンピックの
ゴールドパートナー(石油・ガス・水素・電気供給)です。
詳しくは **ENEOS日本応援**

岡重株式会社
EneJet富士宮バイパスSS
TEL:0544-27-4402
2020/02/04(火)14:24
2020/02/04

EneJet

領収書

岡重(株)
EneJet宮原SS
静岡県富士宮市宮原387-1
TEL:0544-66-8500
2020/02/08(土)15:05
Tカード会員 様

売上 Tカード会員
レギュラー
021000 ¥3000
20.83L @144.0 L-1 N-1
割引(適用(014337))
3円/L,個 割引 済み

小計 ¥3,000
(10%対象 ¥3,000)
内消費税 ¥273
合計 ¥3,000
お預かり ¥3000 お釣 ¥0

上記にて領収書とさせていただきます
ポイント:基本P 13P
特別P 0P
今回計 13P

利用Tポイント 0P
利用可能Tポイント 892P
本日付与されたポイントは2~3日
目以降に反映されます。有効期限切
等の理由で、Tカードにポイントが
加算されないことがあります。
詳細はwww.tsite.jpにて
ご確認ください。

期間中当店のご利用(ガソリン、軽
油、灯油、オイルを含む)で、東京
2020オリンピック・パラリンピ
ックチケットなどが当たる!詳細は
ENEOS日本応援で検索
No.2953 担当:0001

POS番号01
2020/02/08

全国13,000店で開催中!

2020 ENEOS日本応援 キャンペーン

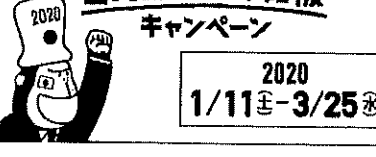

東京2020オリンピック・パラリンピック
開閉会式・競技観戦
チケットが当たる!

ENEOSは、東京2020オリンピック・パラリンピックの
ゴールドパートナー(石油・ガス・水素・電気供給)です。
詳しくは **ENEOS日本応援**

岡重(株)
EneJet宮原SS
TEL:0544-66-8500
2020/02/08(土)15:05
2020/02/08

EneJet ドライブコート

領収書

岡重株式会社
EneJet富士宮バイパスSS
静岡県富士宮市ひばりが丘700
TEL:0544-27-4402
2020/02/10(月)20:44
Tカード会員様

現金会員
レギュラー
021000 ¥3643
25.30L @144.0 L-4 N-10
割引適用(014337)
3円/L,個 割引 済み

小計 ¥3,643
(10%対象 ¥3,643)
内消費税 ¥331
合計 ¥3,643
お預かり ¥4000 お釣 ¥357
上記にて領収書とさせていただきます
Tカード:基本P 16P
特別P 0P
今回計 16P
利用ポイント 0P
利用可能ポイント 907P

本日付与されたポイントは2~3日
目以降に反映されます。有効期限切
等の理由で、Tカードにポイントが
加算されないことがあります。
詳細はwww.tsite.jpにてご
確認下さい。
期間中当店のご利用(ガソリン、軽
油、灯油、オイルを含む)で、東京
2020オリンピック・パラリンピ
ックチケットなどが当たる!詳細は
ENEOS日本応援で検索
No.5173 担当:0001
POS番号01
2020/02/10 釣銭伝票No.3503

おつり引換券

2020/02/10(月)20:44
金銭金客員 ¥357
2020/02/10 釣銭番号 3503
2803503003572



全国13,000店で開催中!

2020 ENEOS日本応援

キャンペーン

2020
1/11金-3/25金



東京2020オリンピック・パラリンピック
開閉会式・競技観戦
チケットが当たる!

ENEOSは、東京2020オリンピック・パラリンピックの
ゴールドパートナー(石油・ガス・水素・電気供給)です。
詳しくは ENEOS日本応援

岡重株式会社
EneJet富士宮バイパスSS
TEL:0544-27-4402
2020/02/10(月)20:44
2020/02/10

EneJet ドライブコート

領収書

岡重株式会社
EneJet富士宮バイパスSS
静岡県富士宮市ひばりが丘700
TEL:0544-27-4402
2020/02/12(水)17:37
Tカード会員様

現金会員
レギュラー
021000 ¥3000
20.83L @144.0 L-4 N-10
割引適用(014337)
3円/L,個 割引 済み

小計 ¥3,000
(10%対象 ¥3,000)
内消費税 ¥273
合計 ¥3,000
お預かり ¥3000 お釣 ¥0
上記にて領収書とさせていただきます
Tカード:基本P 13P
特別P 0P
今回計 13P
利用ポイント 0P
利用可能ポイント 923P

本日付与されたポイントは2~3日
目以降に反映されます。有効期限切
等の理由で、Tカードにポイントが
加算されないことがあります。
詳細はwww.tsite.jpにてご
確認下さい。
期間中当店のご利用(ガソリン、軽
油、灯油、オイルを含む)で、東京
2020オリンピック・パラリンピ
ックチケットなどが当たる!詳細は
ENEOS日本応援で検索
No.7347 担当:0001
POS番号01
2020/02/12

全国13,000店で開催中!

2020 ENEOS日本応援

キャンペーン

2020
1/11金-3/25金



東京2020オリンピック・パラリンピック
開閉会式・競技観戦
チケットが当たる!

ENEOSは、東京2020オリンピック・パラリンピックの
ゴールドパートナー(石油・ガス・水素・電気供給)です。
詳しくは ENEOS日本応援

岡重株式会社
EneJet富士宮バイパスSS
TEL:0544-27-4402
2020/02/12(水)17:37
2020/02/12

Smile Suzuyo

納品書(領収書)

2020年02月15日 11:40

売上
Tカード会員様

現金会員
車両番号 実車番
020101
レギュラーガソリン P-05
20.27L *

合計 ¥3,000
(消費税10%対象 ¥3,000)
内消費税等 ¥273

Tカード番号: [REDACTED]
Tカード:基本P 13P
特別P 0P
今回計 13P
利用ポイント 0P
利用可能ポイント 961P

本日付与されたポイントは2~3日
目以降に反映されます。有効期限切
等の理由で、Tカードにポイントが
加算されないことがあります。
詳細はwww.tsite.jpにてご
確認下さい。
現金でお買上げの場合は領収書にかえさせていただきます。

S-net静岡(株)
富士宮駅前SS
静岡県 富士宮市東町23-17
TEL:0544-22-2918 SS-480398
場所コード:8040
シートNo 0897-01
デポNo5046-5047
003 [REDACTED]

2020/02/15

EneJet ポイント

EneJet

EneJet

領収書

岡重株式会社
EneJet富士宮バイパスSS
静岡県富士宮市ひばりが丘700
TEL:0544-27-4402
2020/02/18(火)01:34
Tカード会員

売上 100円
レギュラー
021000 ¥3000
20.83L @144.0 L-4 N-10
割引適用(014337)
3円/L,個 割引 済み

小計 ¥3,000
(10%対象 ¥3,000)
内消費税 ¥273
合計 ¥3,000
お預かり ¥3000 お釣 ¥0
上記にて領収書とさせていただきます
Tポイント:基本P 13P
特別P 0P
今回計 13P

利用Tポイント 0P
利用可能Tポイント 974P
本日付与されたポイントは2~3日
目以降に反映されます。有効期限切
等の理由で、Tカードにポイントが
加算されないことがあります。
詳細はwww.tsite.jpにて
ご確認ください。
期間中当店のご利用(ガソリン、軽
油、灯油、オイルを含む)で、東京
2020オリンピック・パラリンピ
ックチケットなどが当たる!詳細は
ENEOS日本応援で検索
No.3861 担当:0001
POS番号01
2020/02/18

☆☆☆☆☆☆☆☆☆☆☆☆☆☆☆☆
全国13,000店で開催中!
☆☆☆☆☆☆☆☆☆☆☆☆☆☆☆☆

2020 ENEOS回本応援
キャンペーン
2020
1/11(土)-3/25(木)

東京2020オリンピック・パラリンピック
開閉会式・競技観戦
チケットが当たる!

ENEOSは、東京2020オリンピック・パラリンピックの
ゴールドパートナー(石油・ガス・水素・電気供給)です。
詳しくは **ENEOS日本応援**

岡重株式会社
EneJet富士宮バイパスSS
TEL:0544-27-4402
2020/02/18(火)01:34
2020/02/18

領収書

岡重株式会社
EneJet小泉SS
静岡県富士宮市小泉155-3
TEL:0544-25-5822
2020/02/21(金)23:14
Tカード会員

売上 100円
レギュラー
021000 ¥3000
21.43L @140.0 L-4 N-10
割引適用(014337)
3円/L,個 割引 済み

小計 ¥3,000
(10%対象 ¥3,000)
内消費税 ¥273
合計 ¥3,000
お預かり ¥10000 お釣 ¥7000
上記にて領収書とさせていただきます
Tポイント:基本P 13P
特別P 0P
今回計 13P

利用Tポイント 0P
利用可能Tポイント 996P
本日付与されたポイントは2~3日
目以降に反映されます。有効期限切
等の理由で、Tカードにポイントが
加算されないことがあります。
詳細はwww.tsite.jpにて
ご確認ください。
期間中当店のご利用(ガソリン、軽
油、灯油、オイルを含む)で、東京
2020オリンピック・パラリンピ
ックチケットなどが当たる!詳細は
ENEOS日本応援で検索
No.3994 担当:0001
POS番号01
2020/02/21 釣銭伝票No.8754

おつり引換券
2020/02/21(金)23:14
金銭金客員 ¥7,000
2020/02/21 釣銭番号 8754
2808754070007

☆☆☆☆☆☆☆☆☆☆☆☆☆☆☆☆
全国13,000店で開催中!
☆☆☆☆☆☆☆☆☆☆☆☆☆☆☆☆

2020 ENEOS回本応援
キャンペーン
2020
1/11(土)-3/25(木)

東京2020オリンピック・パラリンピック
開閉会式・競技観戦
チケットが当たる!

ENEOSは、東京2020オリンピック・パラリンピックの
ゴールドパートナー(石油・ガス・水素・電気供給)です。
詳しくは **ENEOS日本応援**

岡重株式会社
EneJet小泉SS
TEL:0544-25-5822
2020/02/21(金)23:14
2020/02/21

領収書

岡重株式会社
EneJet小泉SS
静岡県富士宮市小泉155-3
TEL:0544-25-5822
2020/02/25(火)14:44
Tカード会員

売上 100円
レギュラー
021000 ¥3000
21.13L @142.0 L-2 N-4
割引適用(014337)
3円/L,個 割引 済み

小計 ¥3,000
(10%対象 ¥3,000)
内消費税 ¥273
合計 ¥3,000
お預かり ¥5000 お釣 ¥2000
上記にて領収書とさせていただきます
Tポイント:基本P 13P
特別P 0P
今回計 13P

利用Tポイント 0P
利用可能Tポイント 1030P
本日付与されたポイントは2~3日
目以降に反映されます。有効期限切
等の理由で、Tカードにポイントが
加算されないことがあります。
詳細はwww.tsite.jpにて
ご確認ください。
期間中当店のご利用(ガソリン、軽
油、灯油、オイルを含む)で、東京
2020オリンピック・パラリンピ
ックチケットなどが当たる!詳細は
ENEOS日本応援で検索
No.9667 担当:0001
POS番号01
2020/02/25 釣銭伝票No.0558

おつり引換券
2020/02/25(火)14:44
金銭金客員 ¥2,000
2020/02/25 釣銭番号 0558
2800558020004

☆☆☆☆☆☆☆☆☆☆☆☆☆☆☆☆
全国13,000店で開催中!
☆☆☆☆☆☆☆☆☆☆☆☆☆☆☆☆

2020 ENEOS回本応援
キャンペーン
2020
1/11(土)-3/25(木)

東京2020オリンピック・パラリンピック
開閉会式・競技観戦
チケットが当たる!

ENEOSは、東京2020オリンピック・パラリンピックの
ゴールドパートナー(石油・ガス・水素・電気供給)です。
詳しくは **ENEOS日本応援**

岡重株式会社
EneJet小泉SS
TEL:0544-25-5822
2020/02/25(火)14:44
2020/02/25



領収書

印紙税申告納

付につき津島

税務署承認済

297342

1号沼津バイパス上り
TEL 055-920-4400
(株)西日本宇佐美
本社 愛知県津島市埋田町1-8

売上 2020年 2月28日

18:56

現金会員 機手
現金フリー

レギュラーガソリン P- 4(内)
20.83L @144.0 3000円
(税抜 @130.9)
01200.00

合計 3,000円
(内、消費税等(10.00%) 273円)
預り金 10,000円
金銭 7,000円

伝No: 10885 担当:8888

※ 本書保管上のお願
財布・手帳等にはさんで保管戴く場
合は、印刷面を内側に折り保管をお
願いたします。

<金銭預り券>

約銭のお受け取りまたは入金紙幣の払い
戻しは、「自動精算機」にてお願いしま
す。

2020年 2月28日 18:56
レ-No. 02
お預り金額 ￥10,000
お買上金額 ￥3,000
約銭金額 ￥7,000

預り番号 026-0668



整理番号	232
------	-----

決裁	会派代表者	阿部	経理責任者	伴	経理担当者	
----	-------	----	-------	---	-------	--

使途項目 サーチキー 支出証拠書

7 8 1 - 0 0 1

(会派名・議員氏名 ふじのくに県民クラブ - 四本康久)

経費項目	調査研究費・研修費・広聴広報費・要請陳情等活動費・会議費・資料作成費・資料購入費・事務費・ <u>事務所費</u> ・人件費		
内 容	事務所賃借料 (3 月分)		
年 月 日	令和 2 年 2 月 28 日	~ 令和 年 月 日	金 額 31,275 円

目的	—								
使 途	—								
政務活動・ 県政との 関連性	—								
<<領収書貼付枠>> <table style="margin-left: auto; margin-right: auto; border-collapse: collapse;"> <tr> <td style="border: 1px solid black; padding: 2px;">120-02-28</td> <td style="border: 1px solid black; padding: 2px;">200</td> <td style="padding: 2px;">*62,000</td> <td style="padding: 2px;">/ウキフ カ)アサヒケンセツ</td> </tr> <tr> <td style="border: 1px solid black; padding: 2px;">120-02-28</td> <td style="border: 1px solid black; padding: 2px;">200</td> <td style="padding: 2px;">*550</td> <td style="padding: 2px;">振込手数料</td> </tr> </table>		120-02-28	200	*62,000	/ウキフ カ)アサヒケンセツ	120-02-28	200	*550	振込手数料
120-02-28	200	*62,000	/ウキフ カ)アサヒケンセツ						
120-02-28	200	*550	振込手数料						

按分の理由	領収書金額(a)	按分率(b)	政務活動費支出額(a×b)
政務活動と後援会活動 で按分	62,550 円	1 / 2	31,275 円
		%	

※ 按分による支出がある場合は、領収書等の金額、按分率及び政務活動費の支出額をそれぞれ該当欄に記入すること。

整理番号	233
------	-----

決裁	会派代表者	(阿部)	経理責任者	(伴)	経理担当者	
----	-------	------	-------	-----	-------	--

使途項目 サーチキー 支出証拠書

782 - 001

(会派名・議員氏名 ふじのくに県民クラブ - 四本康久)

経費項目	調査研究費・研修費・広聴広報費・要請陳情等活動費・会議費・資料作成費・資料購入費・事務費・事務所費・ <u>人件費</u>		
内容	事務員の雇用 (2月分)		
年月日	令和2年2月28日	~ 令和 年 月 日	金額 138,000 円

目的	—
使途	—
政務活動・ 県政との 関連性	—
<<領収書貼付枠>>	

按分の理由	領収書金額(a)	按分率(b)	政務活動費支出額(a×b)
全て政務活動にかかる ものである。	138,000 円	100 %	138,000 円

※ 按分による支出がある場合は、領収書等の金額、按分率及び政務活動費の支出額をそれぞれ該当欄に記入すること。

令和 ²	氏名	支払額	領収印
2月		30,000	

令和1年	氏名	支払額	領収印
月		—	

令和 ²	氏名	支払額	領収印
2月		54,000	

令和 ²	氏名	支払額	領収印
2月		24,000	

令和 ²	氏名	支払額	領収印
2月		30,000	

合計 138,000円

雇用実績表

2月分	氏名	[Redacted]
-----	----	------------

日	曜日	雇用時間数	うち政務活動費業務時間数	政務活動業務内容
1				
2				
3				
4	火	6	6	地域の意見・要望の聴取
5				
6				
7				
8				
9				
10	月	6	6	地域の意見・要望の聴取
11				
12				
13				
14				
15				
16				
17	月	6	6	地域の意見・要望の聴取
18	火	6	6	〃
19				
20				
21				
22				
23				
24				
25	火	6	6	地域の意見・要望の聴取
26				
27				
28				
29				
30				
31				
計	(A)	20	(B)	20

上記のとおり雇用したことを証明する。

令和2年2月8日
ふじのくに県民クラブ 四本 廉 欠印

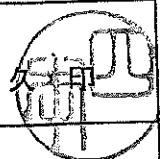

[政務活動費充当計算]...①又は②の算式を用いて、政務活動費充当分を算出する。

①(B) [30時間 分] × 単価 [1,000円] = 30,000円

②総支給額 [円] × (B) / (A) = 円

* 証明は、雇用主が署名して押印する。

雇用実績表

2月分	氏名	
-----	----	--

日	曜日	雇用時間数	うち政務活動費業務時間数		政務活動業務内容
1	土				
2	日				
3	月	6	6	6	地域の意見・要望の聴取
4	火				
5	水	6	6	6	地域の意見・要望の聴取
6	木	6	6	6	地域の意見・要望の聴取
7	金				
8	土				
9	日				
10	月				
11	火				
12	水				
13	木	6	6	6	地域の意見・要望の聴取
14	金	6	6	6	地域の意見・要望の聴取
15	土				
16	日				
17	月				
18	火				
19	水	6	6	6	地域の意見・要望の聴取
20	木	6	6	6	地域の意見・要望の聴取
21	金				
22	土				
23	日				
24	月				
25	火				
26	水	6	6	6	地域の意見・要望の聴取
27	木	6	6	6	地域の意見・要望の聴取
28	金				
29	土				
30					
31					
計	(A)	54	(B)	54	

上記のとおり雇用したことを証明する。

令和2年2月28日
ふじのくに県民クラブ 四本 康

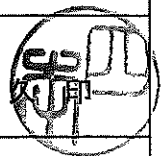

[政務活動費充当計算]・・・①又は②の算式を用いて、政務活動費充当分を算出する。

①(B) [54時間 分] × 単価 [1000円] = 54000円

②総支給額 [円] × (B) / (A) = 円

* 証明は、雇用主が署名して押印する。

雇用実績表

2月分	氏名	[REDACTED]
-----	----	------------

日	曜日	雇用時間数	うち政務活動費業務時間数	政務活動業務内容
1				
2				
3				
4				
5				
6				
7	金	6	6	地域の意見・要望の聴取
8				
9				
10				
11				
12	水	6	6	地域の意見・要望の聴取
13				
14				
15				
16				
17				
18				
19				
20				
21	金	6	6	地域の意見・要望の聴取
22				
23				
24				
25				
26				
27				
28	金	6	6	地域の意見・要望の聴取
29				
30				
31				
計		(A) 24	(B) 24	

上記のとおり雇用したことを証明する。

令和2年2月28日
ふじのくに県民クラブ 四本 康

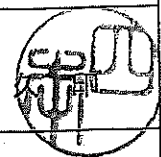

[政務活動費充当計算]...①又は②の算式を用いて、政務活動費充当分を算出する。

①(B) [24時間 分] × 単価 [1000円] = 24000円
 ②総支給額 [円] × (B) / (A) = 円

* 証明は、雇用主が署名して押印する。

雇用実績表

2月分	氏名	[Redacted]
-----	----	------------

日	曜日	雇用時間数	うち政務活動費業務時間数	政務活動業務内容
1	土			
2	日			
3	月			
4	火			
5	水			
6	木			
7	金			
8	土	6	6	地域の意見の要望の聴取
9	日			
10	月			
11	火			
12	水	6	6	地域の意見の要望の聴取
13	木			
14	金			
15	土	6	6	地域の意見の要望の聴取
16	日			
17	月			
18	火			
19	水			
20	木			
21	金	6	6	地域の意見の要望の聴取
22	土			
23	日			
24	月	6	6	地域の意見の要望の聴取
25	火			
26	水			
27	木			
28	金			
29	土			
30	/			
31	/			
計		(A) 30	(B) 30	

上記のとおり雇用したことを証明する。

令和2年2月28日
ふじのくに県民クラブ 四本 康

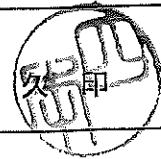

[政務活動費充当計算]...①又は②の算式を用いて、政務活動費充当分を算出する。

①(B) [30時間 分] × 単価 [1,000円] = 30,000 円

②総支給額 [円] × (B) / (A) = 円

* 証明は、雇用主が署名して押印する。