

整理番号 22

| | | | | | | |
|----|-------|----|-------|---|-------|--|
| 決裁 | 会派代表者 | 阿部 | 経理責任者 | 伴 | 経理担当者 | |
|----|-------|----|-------|---|-------|--|

支出証拠書

(会派名・議員氏名：ふじのくに県民クラブ・林 芳久仁)

780003

| | | | |
|------|---|-----|-----------|
| 経費項目 | 調査研究費・研修費・広聴広報費・要請等活動費・会議費・資料作成費・資料購入費・事務費・事務所費・人件費 | | |
| 内容 | 事務所用携帯電話代 | | |
| 年月日 | 令和元年5月27日～ | 年月日 | 金額 4,083円 |

| | |
|----------------------|----------------------|
| 目的 | 政務活動を行うための連絡に使用するため |
| 使途 | 令和元年5月支払い分 事務所用携帯電話代 |
| 政務活動・ 県政との 関連性 | — |

《領収書貼付枠》

故障紛失サポート代
 $(8,576円 - 380円 \times 1.08) \times 1/2 = 4,083円$
 ↓
 410円

料金領収証 RECEIPT FOR SERVICES
 2019年 5月ご請求分 (4月利用分)
 ご請求先氏名
 林 芳久仁 様
 下記ご利用料金を 5月27日口座振替により
 領収いたしました。

印紙税申告納
付につき新宿
税務署承認済

KDDI株式会社
〒163-8003 東京都新宿区西新宿1-1-1 KDDIビル

ご請求コード CUSTOMER CODE [REDACTED]

| | |
|----------------------|--------|
| 領収金額 AMOUNT RECEIVED | 8,576円 |
| うち消費税等 TAX | 635円 |

金融機関名 FINANCIAL INSTITUTION [REDACTED]

支店名 BRANCH [REDACTED]

口座番号 ACCOUNT NUMBER *****

| 按分の理由 | 領収書金額(a) | 按分率(b) | 政務活動費支出額(a×b) |
|------------|--------------|--------|---------------|
| 政務活動と私用で按分 | 8,166 { Δ410 | 1/2 | 4,083円 |
| | 8,576円 | % | |

※ 按分による支出がある場合は、領収書等の金額、按分率及び政務活動費の支出額をそれぞれ該当欄に記入すること。

整理番号 23

| | | | | | | |
|----|-------|----|-------|---|-------|--|
| 決裁 | 会派代表者 | 阿部 | 経理責任者 | 伴 | 経理担当者 | |
|----|-------|----|-------|---|-------|--|

支出証拠書

780003

(会派名・議員氏名：ふじのくに県民クラブ・林 芳久仁)

| | | | |
|------|---|-----|-----------|
| 経費項目 | 調査研究費・研修費・広報広報費・要請情報活動費・会議費・資料作成費・資料購入費・ 事務費 ・事務所費・人件費 | | |
| 内容 | 議員用携帯電話代 | | |
| 年月日 | 令和元年5月27日～ | 年月日 | 金額 7,620円 |

| | |
|---|---------------------|
| 目的 | 政務活動を行うための連絡に使用するため |
| 使途 | 令和元年5月支払い分 議員用携帯電話代 |
| 政務活動・ 県政との 関連性 | — |
| <p>《領収書貼付枠》</p> <p>故障紛失サポート代 $(15,650 - 380 \text{円} \times 1.08) \times 1/2 = 7,620$ ↓ 410円</p> | |
| <p>料金領収証 RECEIPT FOR SERVICES 2019年 5月ご請求分 (4月利用分) ご請求先氏名 林 芳久仁 様 下記ご利用料金を 5月27日口座振替により 領収いたしました。</p> <p>KDDI株式会社 〒163-8003 東京都新宿区西新宿4丁目1番1号 KDDIビル</p> <p>ご請求コード CUSTOMER CODE [REDACTED]</p> <p>領収金額 AMOUNT RECEIVED 15,650円 うち消費税等 TAX 1,159円</p> <p>金融機関名 FINANCIAL INSTITUTION [REDACTED] 支店名 BRANCH [REDACTED] 口座番号 ACCOUNT NUMBER *****</p> <p>印紙税申告納付につき新橋税務署承認済</p> | |

| 按分の理由 | 領収書金額(a) | 按分率(b) | 政務活動費支出額(a×b) |
|------------|-----------------|--------|---------------|
| 政務活動と私用で按分 | 15,240 | 1/2 | 7,620円 |
| | △410 15,650円 | % | |

※ 按分による支出がある場合は、領収書等の金額、按分率及び政務活動費の支出額をそれぞれ該当欄に記入すること。

整理番号 24

| | | | | | | |
|----|-------|----|-------|---|-------|--|
| 決裁 | 会派代表者 | 阿部 | 経理責任者 | 伴 | 経理担当者 | |
|----|-------|----|-------|---|-------|--|

支出証拠書

(会派名・議員氏名：ふじのくに県民クラブ・林 芳久仁)

780001

| | | | |
|------|--|----|---------|
| 経費項目 | 調査研究費・研修費・広聴広報費・要請情報活動費・会議費・資料作成費・資料購入費・事務費・事務所費・人件費 | | |
| 内容 | 事務用品購入 (プリンター用インク) | | |
| 年月日 | 令和元年6月2日~令和 年 月 日 | 金額 | 7,838 円 |

| | |
|----------------------|------------------|
| 目的 | ・政務活動に関する事務処理のため |
| 使途 | - |
| 政務活動・ 県政との 関連性 | - |
| 《領収書貼付枠》 | |

様

ふじのくに県民クラブ 林 芳久仁

7,838- (内、消費税等 4580-)

)代として
上記正に領収致しました。

「コジマ×ビックカメラ」ますます便利に！
その1 ポイント交換でお得にお買い物！
その2 どちらのお店でも修理を承ります！

2019/06/02/12:24 レジNo:637/0102
取引No:1032 販売員:20236

| | |
|--------------------|---------------|
| 496099782348 BC341 | ¥2,073 |
| J/C P.D.5=2,073 | |
| 496099782348 BC341 | ¥2,073 |
| J/C P.D.5=2,073 | |
| 496099782294 BC340 | ¥1,846 |
| J/C P.D.5=1,846 | |
| 496099782294 BC340 | ¥1,846 |
| J/C P.D.5=1,846 | |
| 合計 | ¥7,838 |
| (内、消費税等 | 4580) |

IC 口座7817
会社14 一回払い 承認 4722410 伝票10320
A00000003031010 07 0

お支払い 7,838 円
消費税 4580 円

| 按分の理由 | 領収書金額(a) | 按分率(b) | 政務活動費支出額(a×b) |
|------------------|----------|--------|---------------|
| 全て政務活動にかかるものである。 | 7,838 円 | / | 7,838 円 |
| | | 100% | |

※ 按分による支出がある場合は、領収書等の金額、按分率及び政務活動費の支出額をそれぞれ該当欄に記入すること。

| | |
|------|----|
| 整理番号 | 25 |
|------|----|

| | | | | | | |
|----|-------|----|-------|---|-------|------------|
| 決裁 | 会派代表者 | 阿部 | 経理責任者 | 伴 | 経理担当者 | [Redacted] |
|----|-------|----|-------|---|-------|------------|

支出証拠書

(会派名・議員氏名：ふじのくに県民クラブ・林 芳久仁)

780002

| | | | |
|------|--|----|----------|
| 経費項目 | 調査研究費・研修費・広聴広報費・要諒情等活動費・会議費・資料作成費・資料購入費・事務費・事務所費・人件費 | | |
| 内容 | デジタル複合機リース料 (1年分) | | |
| 年月日 | 令和元年6月4日～令和 年 月 日 | 金額 | 24,883 円 |

| | |
|---|-----------------------|
| 目的 | 政務活動事務所における、コピー・資料印刷等 |
| 使途 | - |
| 政務活動・ 県政との 関連性 | - |
| ≪領収書貼付枠≫ <div style="text-align: center; border: 1px solid black; padding: 10px;"> 01-06-04 リコ-リース (カ) 24,883 </div> | |

| 按分の理由 | 領収書金額(a) | 按分率(b) | 政務活動費支出額(a×b) |
|------------------|----------|--------|---------------|
| 全て政務活動にかかるものである。 | 24,883 円 | / | 24,883 円 |
| | | 100% | |

※ 按分による支出がある場合は、領収書等の金額、按分率及び政務活動費の支出額をそれぞれ該当欄に記入すること。

整理番号 26

| | | | | | | |
|----|-------|----|-------|---|-------|--|
| 決裁 | 会派代表者 | 阿部 | 経理責任者 | 伴 | 経理担当者 | |
|----|-------|----|-------|---|-------|--|

支出証拠書

774003

(会派名・議員氏名：ふじのくに県民クラブ・林 芳久仁)

| | | | |
|------|---|-----------|---------|
| 経費項目 | 調査研究費・研修費・広聴広報費・要請等活動費・会議費・資料作成費・資料購入費・事務費・事務所費・人件費 | | |
| 内容 | 駐車料 | | |
| 年月日 | 令和元年6月5日 | ～令和 年 月 日 | 金額 400円 |

| | |
|----------------------|--|
| 目的 | 全米さくらの女王を迎える会出席のため |
| 使途 | 駐車料 |
| 政務活動・ 県政との 関連性 | 明治45年旧清水市興津の国立農林省果樹研究センターで、桜の苗を育て、ワシントンに送った縁で、今日まで100年以上アメリカで桜まつりが開催されている。全米50州の選ばれた桜の女王が毎年本県静岡に来静し、静岡県と友好関係にある。 |

〈領収書貼付枠〉

領 収 証

支払者：
林 芳久仁

林 様

1年6月5日

★ 400-

但有料駐車料全

上記正に領収いたしました

内 訳
税抜金額
消費税額等(%)

静岡市葵区紺屋町14-1

浜田パーキング

TEL054-252-6363



コクヨ ウケ-1048

| 按分の理由 | 領収書金額(a) | 按分率(b) | 政務活動費支出額(a×b) |
|------------------|----------|--------|---------------|
| 全て政務活動にかかるものである。 | 400円 | 100% | 400円 |

※ 按分による支出がある場合は、領収書等の金額、按分率及び政務活動費の支出額をそれぞれ該当欄に記入すること。

| | |
|------|----|
| 整理番号 | 27 |
|------|----|

| | | | | | | |
|----|-------|----|-------|---|-------|--|
| 決裁 | 会派代表者 | 阿部 | 経理責任者 | 伴 | 経理担当者 | |
|----|-------|----|-------|---|-------|--|

支出証拠書

774003

(会派名・議員氏名：ふじのくに県民クラブ・林 芳久仁)

| | | | | | |
|------|---|---|----------|----|------|
| 経費項目 | 調査研究費・研修費・広聴広報費・要請等活動費・会議費・資料作成費・資料購入費・事務費・事務所費・人件費 | | | | |
| 内容 | 駐車料 | | | | |
| 年月日 | 令和元年6月6日 | ～ | 令和 年 月 日 | 金額 | 400円 |

| | | | | | | | | | |
|---|---|----------|------|-----|------|------|------|-----|------|
| 目的 | ・中部横断自動車道整備促進静岡県中部地域協議会総会出席のため ・場所：グランディエール ブケトーカイ | | | | | | | | |
| 使途 | 駐車料 | | | | | | | | |
| 政務活動・ 県政との 関連性 | 長年県議会も運動してきた南北幹線道路(清水を起点に山梨県-長野県-新潟県までを結ぶ)清水港の活用が大幅に増加する見込み | | | | | | | | |
| <p>《領収書貼付枠》</p> <div style="text-align: center;"> <p>□□□□□□□□□□□□□□□□</p> <p>□ 毎度ありがとうございます □</p> <p>□ リブレ紺屋町駐車場 □</p> <p>□ リブレ株式会社 □</p> <p>□□□□□□□□□□□□□□□□</p> </div> <h3 style="text-align: center;">領 収 証</h3> <p style="text-align: center;"> 入庫日時 2019年06月06日 12時40分 出庫日時 2019年06月06日 13時58分 No.01-000845 車室15-000006 </p> <table style="margin-left: auto; margin-right: auto;"> <tr> <td>駐車料金(一般)</td> <td style="text-align: right;">400円</td> </tr> <tr> <td>料金計</td> <td style="text-align: right;">400円</td> </tr> <tr> <td>投入現金</td> <td style="text-align: right;">500円</td> </tr> <tr> <td>釣銭額</td> <td style="text-align: right;">100円</td> </tr> </table> | | 駐車料金(一般) | 400円 | 料金計 | 400円 | 投入現金 | 500円 | 釣銭額 | 100円 |
| 駐車料金(一般) | 400円 | | | | | | | | |
| 料金計 | 400円 | | | | | | | | |
| 投入現金 | 500円 | | | | | | | | |
| 釣銭額 | 100円 | | | | | | | | |

| 按分の理由 | 領収書金額(a) | 按分率(b) | 政務活動費支出額(a×b) |
|------------------|----------|--------|---------------|
| 全て政務活動にかかるものである。 | 400円 | / | |
| | | 100% | 400円 |

※ 按分による支出がある場合は、領収書等の金額、按分率及び政務活動費の支出額をそれぞれ該当欄に記入すること。

整理番号 28

| | | | | | | |
|----|-------|----|-------|---|-------|--|
| 決裁 | 会派代表者 | 阿部 | 経理責任者 | 伴 | 経理担当者 | |
|----|-------|----|-------|---|-------|--|

支出証拠書

78000/

(会派名・議員氏名：ふじのくに県民クラブ・林 芳久仁)

| | | | |
|------|---|-----|---------|
| 経費項目 | 調査研究費・研修費・広聴広報費・要請陳情等活動費・会議費・資料作成費・資料購入費・事務費・事務所費・人件費 | | |
| 内容 | 写真プリント代 | | |
| 年月日 | 令和元年6月7日～令和 | 年月日 | 金額 780円 |

| | |
|----------------------|----------------|
| 目的 | 調査項目記録用写真のプリント |
| 使途 | - |
| 政務活動・ 県政との 関連性 | - |
| <<領収書貼付枠>> | |

| 按分の理由 | 領収書金額(a) | 按分率(b) | 政務活動費支出額(a×b) |
|------------------|----------|--------|---------------|
| 全て政務活動にかかるものである。 | 780円 | 100% | 780円 |

※ 按分による支出がある場合は、領収書等の金額、按分率及び政務活動費の支出額をそれぞれ該当欄に記入すること。

整理番号 29

| | | | | | | |
|----|-------|----|-------|---|-------|--|
| 決裁 | 会派代表者 | 阿部 | 経理責任者 | 伴 | 経理担当者 | |
|----|-------|----|-------|---|-------|--|

支出証拠書

(会派名・議員氏名：ふじのくに県民クラブ・林 芳久仁)

780005

| | | | |
|------|---|----|---------|
| 経費項目 | 調査研究費・研修費・広聴広報費・要請等活動費・会議費・資料作成費・資料購入費・事務費・事務所費・人件費 | | |
| 内容 | 自動車リース料 (6月分) | | |
| 年月日 | 令和元年6月10日~令和 年 月 日 | 金額 | 48,900円 |

| | |
|---|----------------------|
| 目的 | 調査研究など政務活動を行うための移動手段 |
| 使途 | 令和元年6月分リース料 |
| 政務活動・ 県政との 関連性 | — |
| <<領収書貼付枠>> <div style="text-align: center; border: 1px solid black; padding: 5px;"> 1-06-10 BF *48,900 ニッサンファイナンシャル </div> | |

| 按分の理由 | 領収書金額(a) | 按分率(b) | 政務活動費支出額(a×b) |
|------------------|----------|--------|---------------|
| 全て政務活動にかかるものである。 | 48,900円 | / | 48,900円 |
| | | 100% | |

※ 按分による支出がある場合は、領収書等の金額、按分率及び政務活動費の支出額をそれぞれ該当欄に記入すること。

整理番号 30

| | | | | | | |
|----|-------|----|-------|---|-------|--|
| 決裁 | 会派代表者 | 阿部 | 経理責任者 | 伴 | 経理担当者 | |
|----|-------|----|-------|---|-------|--|

支出証拠書

(会派名・議員氏名：ふじのくに県民クラブ・林 芳久仁)

780003

| | | | |
|------|---|----|--------|
| 経費項目 | 調査研究費・研修費・広聴広報費・要請情報活動費・会議費・資料作成費・資料購入費・ 事務費 ・事務所費・人件費 | | |
| 内容 | FAX・インターネット接続料(6月分) | | |
| 年月日 | 令和元年6月11日~令和 年 月 日 | 金額 | 3,124円 |

| | |
|----------------------|-----------------------------|
| 目的 | 政務活動を行うためのFAX・インターネットの利用のため |
| 使途 | — |
| 政務活動・ 県政との 関連性 | — |

《領収書貼付枠》

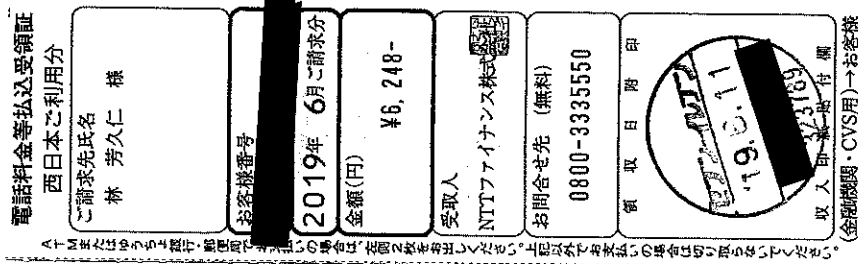

| 按分の理由 | 領収書金額(a) | 按分率(b) | 政務活動費支出額(a×b) |
|-------------------|----------|--------|---------------|
| 政務活動と後援会活動 で按分 | 6,248円 | 1/2 | 3,124円 |
| | | % | |

※ 按分による支出がある場合は、領収書等の金額、按分率及び政務活動費の支出額をそれぞれ該当欄に記入すること。

| | |
|------|----|
| 整理番号 | 31 |
|------|----|

| | | | | | | |
|----|-------|----|-------|---|-------|--|
| 決裁 | 会派代表者 | 阿部 | 経理責任者 | 伴 | 経理担当者 | |
|----|-------|----|-------|---|-------|--|

支出証拠書

78000/

(会派名・議員氏名：ふじのくに県民クラブ・林 芳久仁)

| | | | |
|------|--|----|---------|
| 経費項目 | 調査研究費・研修費・広聴広報費・要請陳情活動費・会議費・資料作成費・資料購入費・事務費・事務所費・人件費 | | |
| 内容 | 来客用お茶 | | |
| 年月日 | 令和 1年 6月 21日～令和 年 月 日 | 金額 | 2,021 円 |

| | |
|----------------------|-----------------------------|
| 目的 | 政務活動に関する相談・意見交換にみえる来客用接待のため |
| 使途 | - |
| 政務活動・ 県政との 関連性 | - |
| <<領収書貼付枠>> | |

| 按分の理由 | 領収書金額(a) | 按分率(b) | 政務活動費支出額(a×b) |
|------------------|----------|--------|---------------|
| 全て政務活動にかかるものである。 | 2,021 円 | 100% | 2,021 円 |

※ 按分による支出がある場合は、領収書等の金額、按分率及び政務活動費の支出額をそれぞれ該当欄に記入すること。

ふじのくに県民クラブ

林 芳久仁 様 領 収 証

2019年06月21日 (金)

¥2,021-

上記正に領収しまたは(消費税等) 149円を含みます)
但し(食料品等・雑貨等) 本県静岡市清水区長崎606
食料館 054-344-7700 静岡店

※保管上のお願いは、印刷面を内側に折って保管願います。
財布等で保管される場合は、

担当者 0002-1940-4189

* 領収証内容詳細 *
2019年06月21日(金)12:24 ｼﾞ'0002

責No00100006
子No00100006

氷水出し抹茶入りおーい ¥1,872-

| | |
|------------|----------|
| 小計 | ¥1,872 |
| (外税ﾀｲﾁョウ | ¥1,872) |
| 外税 | ¥149 |
| 外税計 | ¥149 |
| 合計 | ¥2,021 |
| お買上点数 | 1点 |
| ｼﾞ-ﾄNo4189 | 店No00209 |

| | |
|------|----|
| 整理番号 | 32 |
|------|----|

| | | | | | | |
|----|-------|----|-------|---|-------|--|
| 決裁 | 会派代表者 | 阿部 | 経理責任者 | 伴 | 経理担当者 | |
|----|-------|----|-------|---|-------|--|

支出証拠書

780003

(会派名・議員氏名：ふじのくに県民クラブ・林 芳久仁)

| | | | |
|------|--|----|---------|
| 経費項目 | 調査研究費・研修費・広聴広報費・要請情報活動費・会議費・資料作成費・資料購入費・事務費・事務所費・人件費 | | |
| 内容 | NHK放送受信料 (6月分) ~7 | | |
| 年月日 | 令和元年6月22日~令和 年 月 日 | 金額 | 4,560 円 |

| | |
|----------------------|----------------------|
| 目的 | 政務活動を補助するための情報収集 |
| 使途 | NHK放送受信料 (6月分) ~7 |
| 政務活動・ 県政との 関連性 | - |

《領収書貼付枠》

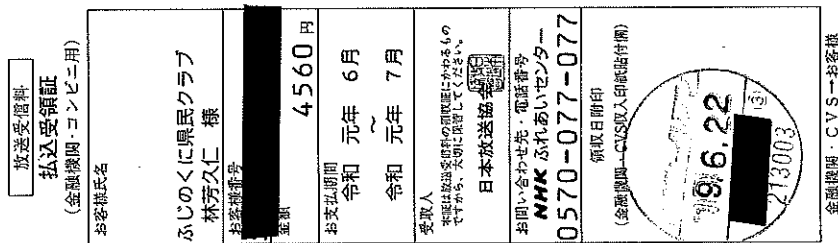

| 按分の理由 | 領収書金額(a) | 按分率(b) | 政務活動費支出額(a×b) |
|------------------|----------|--------|---------------|
| 全て政務活動にかかるものである。 | 4,560 円 | 100% | 4,560 円 |

※ 按分による支出がある場合は、領収書等の金額、按分率及び政務活動費の支出額をそれぞれ該当欄に記入すること。

整理番号 33

| | | | | | | |
|----|-------|----|-------|---|-------|--|
| 決裁 | 会派代表者 | 阿部 | 経理責任者 | 伴 | 経理担当者 | |
|----|-------|----|-------|---|-------|--|

支出証拠書

78000/

(会派名・議員氏名：ふじのくに県民クラブ・林 芳久仁)

| | | | |
|------|--|-----------|-----------|
| 経費項目 | 調査研究費・研修費・広聴広報費・要請情報活動費・会議費・資料作成費・資料購入費・事務費・事務所費・人件費 | | |
| 内容 | 事務用品購入 (ラベルシール・原稿用紙・ノート) | | |
| 年月日 | 令和元年6月23日 | ～令和 年 月 日 | 金額 5,914円 |

| | |
|----------------------|------------------|
| 目的 | ・政務活動に関する事務処理のため |
| 用途 | - |
| 政務活動・ 県政との 関連性 | - |

《領収書貼付枠》



株式会社 四葉商会
清水店
静岡市清水区銀座14-13
tel: 054-365-2151

領収書

2019/06/23 (日) 14:17 No 0121

収入印紙

ふじのくに県民クラブ
林 芳久仁 様

¥5,914-

(内消費税 8% 438)

内訳
ラベルシール・原稿用紙・ノート

| 按分の理由 | 領収書金額(a) | 按分率(b) | 政務活動費支出額(a×b) |
|------------------|----------|--------|---------------|
| 全て政務活動にかかるものである。 | 5,914円 | 100% | 5,914円 |

※ 按分による支出がある場合は、領収書等の金額、按分率及び政務活動費の支出額をそれぞれ該当欄に記入すること。

整理番号 34

| | | | | | | |
|----|-------|----|-------|---|-------|--|
| 決裁 | 会派代表者 | 阿部 | 経理責任者 | 伴 | 経理担当者 | |
|----|-------|----|-------|---|-------|--|

支出証拠書 (各種団体会費)

77400/

(会派名・議員氏名：ふじのくに県民クラブ・林 芳久仁)

| | | | |
|------|------------------------|----|--------|
| 経費項目 | 調査研究費・研修費 | | |
| 内容 | 野村生涯教育センター：正会員会費 (6月分) | | |
| 年月日 | 令和元年6月24日～令和 年 月 日 | 金額 | 1,000円 |

| | |
|--------------|--|
| 会の趣旨・目的 | 生涯を通じた学習及び実践活動 (以下生涯教育という) を推進し、もって人間資質の向上と豊かな文化の創造に寄与することを目的とする。 |
| 会の活動内容等 | <ul style="list-style-type: none"> *生涯教育に関する講座・勉強会等の開催 *生涯教育に関する大会・講演会の開催 *生涯教育に関する教育相談、グループ討議 *その他、この法人の目的を達成するために必要な事業 |
| 政務活動・県政との関連性 | 月1回の研修会に参加し、テーマに沿った話し合いをする事により、講師や参加者の皆さんのお考えを聞き、自分の意見を話すことにより、政務活動の参考にしています。 |

<<領収書貼付枠>>

領収証 小じのくに 県民クラブ No. 001506
林 芳久仁 様

¥ 1,000

但 正会員会費 令和元年6月分
令和平成 元年 6月 24日 上記正に領収いたしました

公益財団法人 野村生涯教育センター
理事長 金子由美

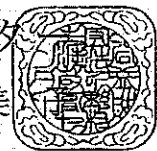

要綱：平成21年4月 整理番号 9 参照

| 按分の理由 | 領収書金額(a) | 按分率(b) | 政務活動費支出額(a×b) |
|-------------------------|----------|--------|---------------|
| 政務活動に資する団体会費のため、全額充当する。 | 1,000円 | 100% | 1,000円 |

※ 按分による支出がある場合は、按分の理由、領収書等の金額、按分率及び政務活動費の支出額をそれぞれ該当欄に記入すること。

| | |
|------|----|
| 整理番号 | 35 |
|------|----|

| | | | | | | |
|----|-------|------|-------|-----|-------|--|
| 決裁 | 会派代表者 | (阿部) | 経理責任者 | (伴) | 経理担当者 | |
|----|-------|------|-------|-----|-------|--|

支出証拠書

781001

(会派名・議員氏名：ふじのくに県民クラブ・林 芳久仁)

| | | | |
|------|--|----|---------|
| 経費項目 | 調査研究費・研修費・広聴広報費・要請等活動費・会議費・資料作成費・資料購入費・事務費・ 事務所費 ・人件費 | | |
| 内容 | 事務所賃借料 (7月分) | | |
| 年月日 | 令和元年7月1日～令和元年7月31日 | 金額 | 67,808円 |

| | |
|---|------------------------|
| 目的 | 調査研究など政務活動を行うための事務所の賃借 |
| 使途 | 令和元年7月分賃借料 |
| 政務活動・県政との関連性 | — |
| <<領収書貼付枠>> <p style="text-align: center;">1-06-26 BF *135,616 タイフヤフン(ビテ)</p> | |

| 按分の理由 | 領収書金額(a) | 按分率(b) | 政務活動費支出額(a×b) |
|------------------|----------|--------|---------------|
| 政務活動・後援会活動で使用のため | 135,616円 | 1/2 | 67,808円 |
| | | % | |

※ 按分による支出がある場合は、領収書等の金額、按分率及び政務活動費の支出額をそれぞれ該当欄に記入すること。

整理番号 36

| | | | | | | |
|----|-------|--|-------|--|-------|--|
| 決裁 | 会派代表者 | | 経理責任者 | | 経理担当者 | |
|----|-------|--|-------|--|-------|--|

支出証 拠書

781002

(会派名・議員氏名：ふじのくに県民クラブ・林 芳久仁)

| | | | |
|------|---|-------|------------|
| 経費項目 | 調査研究費・研修費・広報広報費・要請情報活動費・会議費・資料作成費・資料購入費・事務費・ <u>事務所費</u> ・人件費 | | |
| 内容 | 事務所電気代 (6月分) | | |
| 年月日 | 令和元年6月27日～令和 | 年 月 日 | 金額 5,015 円 |

| | |
|----------------------|--------------------|
| 目的 | 政務活動を行う事務所の電気使用のため |
| 使途 | 事務所電気代6月分 |
| 政務活動・ 県政との 関連性 | - |

《領収書貼付枠》

振替払込請求書兼受領証 (振込金受領証)(010621)

日付 令和1年6月分 口座番号 00100 5 900116 加入者 中部電力株式会社
 使用期間 5月24日～6月20日 (日程17) 千円 100 30 円 742 円
 金額 10030 円

この取扱いは、大部分に準じてください。

| お客さま番号・契約種別 | 容量 | ご使用量 | 上記金額の内訳(円) |
|-------------|------|---------|------------|
| 従量電灯B | A 30 | kWh 209 | 5737 |
| 低圧電力 | kW 3 | kWh 68 | 4293 |

林 芳久仁 様

お支払期日は 7月22日 です。お支払期日を過ぎてお支払いいただいた場合は、延滞利息(年利10%)を、お支払いの日以降の料金とあわせてご請求いたします。ただし、ご家庭や商店など低圧の電気をお使いいただいているお客さまが、お支払期日の翌日から10日までにお支払いいただいた場合は、延滞利息を申しあげません。払込用紙の有効期限は 8月13日 となっております。

中部電力株式会社 静岡
 0570-048-155
 (携帯電話・PHSからもご利用いただけます。)

(ゆうちょ銀行)

日付 19.6.27

| 按分の理由 | 領収書金額(a) | 按分率(b) | 政務活動費支出額(a×b) |
|-------------------|----------|--------|---------------|
| 政務活動と後援会活動 で按分 | 10,030 円 | 1/2 % | 5,015 円 |

※ 按分による支出がある場合は、領収書等の金額、按分率及び政務活動費の支出額をそれぞれ該当欄に記入すること。

整理番号 37

| | | | | | | |
|----|-------|----|-------|---|-------|--|
| 決裁 | 会派代表者 | 阿部 | 経理責任者 | 伴 | 経理担当者 | |
|----|-------|----|-------|---|-------|--|

支出証拠書

777002

(会派名・議員氏名：ふじのくに県民クラブ・林 芳久仁)

| | | | |
|------|--|-----------|-----------|
| 経費項目 | 調査研究費・研修費・広聴広報費・要請情報活動費・会議費・資料作成費・資料購入費・事務費・事務所費・人件費 | | |
| 内容 | コピー料 | | |
| 年月日 | 令和元年6月28日 | ～令和 年 月 日 | 金額 5,699円 |

| | |
|----------------------|-------------------|
| 目的 | 資料等のコピー |
| 使途 | 令和元年6月請求分コピー料 |
| 政務活動・ 県政との 関連性 | 調査活動、県政関連資料などの作成。 |

領 収 証

No. 027211

ふじのくに県民クラブ 林 芳久仁 殿

¥ 5699

但 コピー料

入金 2019年6月28日 上記正に領収いたしました

| | |
|-----|-------------------------------------|
| 現金 | <input checked="" type="checkbox"/> |
| 小切手 | <input type="checkbox"/> |
| 相殺 | <input type="checkbox"/> |
| 手形 | <input type="checkbox"/> |
| 振込 | <input type="checkbox"/> |

扱 者

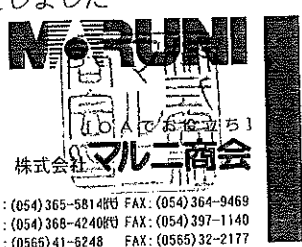

株式会社 マルニ商会

本社 / 静岡市清水区尾羽107-3 千424-0103 TEL: (054) 365-5814 FAX: (054) 364-9469
 CAO事務部 / 静岡市清水区尾羽107-3 千424-0103 TEL: (054) 368-4240 FAX: (054) 397-1140
 豊田営業所 / 豊田市長久町100-3 千471-0036 TEL: (0565) 41-6248 FAX: (0565) 32-2177

| 按分の理由 | 領収書金額(a) | 按分率(b) | 政務活動費支出額(a×b) |
|------------------|----------|--------|---------------|
| 全て政務活動にかかるものである。 | 5,699円 | 100% | 5,699円 |

※ 按分による支出がある場合は、領収書等の金額、按分率及び政務活動費の支出額をそれぞれ該当欄に記入すること。

整理番号 38

| | | | | | | |
|----|-------|----|-------|---|-------|--|
| 決裁 | 会派代表者 | 阿部 | 経理責任者 | 伴 | 経理担当者 | |
|----|-------|----|-------|---|-------|--|

支出証拠書

780003

(会派名・議員氏名：ふじのくに県民クラブ・林 芳久仁)

| | | | |
|------|---|-----------|-----------|
| 経費項目 | 調査研究費・研修費・広聴広報費・要請陳情等活動費・会議費・資料作成費・資料購入費・事務費・事務所費・人件費 | | |
| 内容 | BBパック保守料 | | |
| 年月日 | 令和元年6月28日 | ～令和 年 月 日 | 金額 4,082円 |

| | |
|----------------------|----------------|
| 目的 | インターネットの環境保守対応 |
| 使途 | 令和元年6月請求分保守料 |
| 政務活動・ 県政との 関連性 | — |

領収証

No. 027212

ふじのくに県民クラブ 林 芳久仁 殿

¥ 4082

但 BBパック保守料金

入金 2019年6月28日 上記正に領収いたしました

| | |
|-----|-------------------------------------|
| 現金 | <input checked="" type="checkbox"/> |
| 小切手 | <input type="checkbox"/> |
| 相殺 | <input type="checkbox"/> |
| 手形 | <input type="checkbox"/> |
| 振込 | <input type="checkbox"/> |

扱者



| 按分の理由 | 領収書金額(a) | 按分率(b) | 政務活動費支出額(a×b) |
|------------------|----------|--------|---------------|
| 全て政務活動にかかるものである。 | 4,082円 | 100% | 4,082円 |

※ 按分による支出がある場合は、領収書等の金額、按分率及び政務活動費の支出額をそれぞれ該当欄に記入すること。

整理番号 39

| | | | | | | |
|----|-------|----|-------|---|-------|--|
| 決裁 | 会派代表者 | 阿部 | 経理責任者 | 伴 | 経理担当者 | |
|----|-------|----|-------|---|-------|--|

支出証拠書

780003

(会派名・議員氏名：ふじのくに県民クラブ・林 芳久仁)

| | | | |
|------|--|-----|-----------|
| 経費項目 | 調査研究費・研修費・広聴広報費・要請情報活動費・会議費・資料作成費・資料購入費・事務費・事務所費・人件費 | | |
| 内容 | 郵送料 | | |
| 年月日 | 令和元年6月28日～令和 | 年月日 | 金額 1,066円 |

| | |
|----------------------|---------------|
| 目的 | 政務活動に関する文書を発送 |
| 使途 | 郵送料 |
| 政務活動・ 県政との 関連性 | - |

《領収書貼付枠》

領収書

林 芳久仁 様

14.0g
13通
¥1,066

小計 ¥1,066

郵便物引受合計通数 13通
課税計 ¥1,066
(内消費税等 ¥78)
非課税計 ¥0

合計 ¥1,066
お預り金額 ¥10,000
おつり ¥8,934

〒100-8792 日本郵便株式会社
東京都千代田区大手町2-3-1
取扱日時：2019年6月28日 12:58
担当 発着先 NO.190028AZU70 端N86箱01
連絡先：清水吉川郵便局
TEL:054-346-6002

| 按分の理由 | 領収書金額(a) | 按分率(b) | 政務活動費支出額(a×b) |
|------------------|----------|--------|---------------|
| 全て政務活動にかかるものである。 | 1,066円 | 100% | 1,066円 |

※ 按分による支出がある場合は、領収書等の金額、按分率及び政務活動費の支出額をそれぞれ該当欄に記入すること。

| | |
|------|----|
| 整理番号 | 40 |
|------|----|

| | | | | | | |
|----|-------|----|-------|---|-------|--|
| 決裁 | 会派代表者 | 阿部 | 経理責任者 | 伴 | 経理担当者 | |
|----|-------|----|-------|---|-------|--|

支出証拠書

78000/

(会派名・議員氏名：ふじのくに県民クラブ・林 芳久仁)

| | | | |
|------|--|----|---------|
| 経費項目 | 調査研究費・研修費・ <u>広聴広報費</u> ・要請情報活動費・会議費・資料作成費・資料購入費・ <u>専務費</u> ・事務所費・人件費 | | |
| 内容 | 封筒印刷代 | | |
| 年月日 | 令和元年6月28日～令和 年 月 日 | 金額 | 25,920円 |

| | |
|-------------------------|-------------------------------|
| 目的 | 政務活動関係文書等を配布・郵送する為の封筒の印刷 |
| 使途 | 印刷代(封筒小:長形3号) 2,000部 |
| 政務活動・ 県政との 関連性 | 議会報告・委員会報告・政務活動報告等の文書、配布物を入れる |
| <<領収書貼付枠>> 別紙に貼付 | |

| 按分の理由 | 領収書金額(a) | 按分率(b) | 政務活動費支出額(a×b) |
|------------------|----------|--------|---------------|
| 全て政務活動にかかるものである。 | 25,920円 | / | 25,920円 |
| | | 100% | |

※ 按分による支出がある場合は、領収書等の金額、按分率及び政務活動費の支出額をそれぞれ該当欄に記入すること。

《別紙領収書貼付》

領 収 書

ふじのくに県民クラブ 林芳久仁 様

令和 1年 6月 28日

| | | | | | | | | |
|-----|--|--|---|---|---|---|---|---|
| 金 額 | | | ¥ | 2 | 5 | 9 | 2 | 0 |
|-----|--|--|---|---|---|---|---|---|

収 入

印 紙

| | | | | | | | | |
|-----|-----|--|---|---|---|---|---|---|
| 内 訳 | 商品代 | | ¥ | 2 | 4 | 0 | 0 | 0 |
| | 消費税 | | ¥ | 1 | 9 | 2 | 0 | 0 |

但 印刷代

上記金額正に領収いたしました

神 谷 印  所

静岡市清水区島崎町1番38号
TEL <054> 3 5 2 - 7 1 7 8



整理番号 41

| | | | | | | |
|----|-------|----|-------|---|-------|--|
| 決裁 | 会派代表者 | 阿部 | 経理責任者 | 伴 | 経理担当者 | |
|----|-------|----|-------|---|-------|--|

支出証 抛書

78000/

(会派名・議員氏名：ふじのくに県民クラブ・林 芳久仁)

| | | | | | |
|-------|--|---|----------|-----|---------|
| 経費項目 | 調査研究費・研修費・広聴広報費・要請情報活動費・会議費・資料作成費・資料購入費・事務費・事務所費・人件費 | | | | |
| 内 容 | 事務用品購入 (デジタル複合機用トナー) | | | | |
| 年 月 日 | 令和 元 年 6 月 28 日 | ～ | 令和 年 月 日 | 金 額 | 8,078 円 |

| | |
|---------------|------------------|
| 目 的 | ・政務活動に関する事務処理のため |
| 使 途 | — |
| 政務活動・ 県政との | — |

領 収 証

No. 027213

ふじのくに県民クラブ 林芳久仁 殿

¥ 8078

但 HT-94727 代金

入金日 2019年 6 月 28 日 上記正に領収いたしました

| | |
|-----|-------------------------------------|
| 現金 | <input checked="" type="checkbox"/> |
| 小切手 | <input type="checkbox"/> |
| 相 殺 | <input type="checkbox"/> |
| 手 形 | <input type="checkbox"/> |
| 振 込 | <input type="checkbox"/> |

扱 者



本 社 / 静岡市清水区尾羽107-3 〒424-0103 TEL: (054)365-5814 FAX: (054)364-9469
 CAD事務所 / 静岡市清水区尾羽107-3 〒424-0103 TEL: (054)368-4240 FAX: (054)397-1140
 豊田営業所 / 豊田市久手町(旧)1010豊田ビル3F 〒471-0036 TEL: (0565)41-6248 FAX: (0565)32-2177

| 按分の理由 | 領収書金額(a) | 按分率(b) | 政務活動費支出額(a×b) |
|------------------|----------|--------|---------------|
| 全て政務活動にかかるものである。 | 8,078 円 | 100% | 8,078 円 |

※ 按分による支出がある場合は、領収書等の金額、按分率及び政務活動費の支出額をそれぞれ該当欄に記入すること。

整理番号 42

| | | | | | | |
|----|-------|------|-------|-----|-------|--|
| 決裁 | 会派代表者 | (阿部) | 経理責任者 | (伴) | 経理担当者 | |
|----|-------|------|-------|-----|-------|--|

支出証拠書 (自動車燃料代)

【 6 月分】 ⁷⁸⁰⁰⁰⁴ _{6/30} (会派名・議員氏名：ふじのくに県民クラブ・林 芳久仁)

| | | | |
|------|----------------|-------------|-------------|
| 区分 | 前回給油(領収書貼付分) A | 今回(直近の)給油 B | 総走行距離 C=B-A |
| 年月日 | 年 月 日 | 年 月 日 | |
| 走行距離 | km | km | km |

(経費項目別充当額)

| 経費項目 | 走行距離 (km) | 積算方法 ※ | 充当額 (円) |
|------|--------------|----------------------|---------|
| 事務費 | 777.9 | 18円 × 777.9km / — km | 14,002 |

※単価による充当方式 : 単価 18 (円) × 走行距離 (km)

※領収書による充当方式

- ・積上げ方式 : 領収書金額 (円) × 走行距離 (km) / 総走行距離 (上記C) (km)
- ・充当限度割合による按分 : 領収書金額 (円) × 充当限度割合

《支払証明》上記のとおり支払った (充当した) ことを証明します。 議員氏名 林 芳久仁 (林)

《領収書貼付枠》

| | | | |
|------------------|----------|--------|---------------|
| 按分の理由 | 領収書金額(a) | 按分率(b) | 政務活動費支出額(a×b) |
| 全て政務活動にかかるものである。 | 14,002円 | 100% | 14,002円 |

※ 按分による支出がある場合は、領収書等の金額、按分率及び政務活動費の支出額をそれぞれ該当欄に記入すること。

要領様式 1 - 2

| 月日 | 内 容 | 行 程 | 走行距離 (km) |
|----------|---|-------------------|-----------|
| 6/1 土 | <ul style="list-style-type: none"> 清水港トリームフェリー(法人)で新たに運航出発式出席 <small>意見交換</small> 地元小学校運動会に出席(校長より児童の安全対策要望を受ける。通学路) | 清水区内 | 18.6 |
| 2 日 | <ul style="list-style-type: none"> 交通事故の頻発する地域を視察 | 清水区内 | 8.7 |
| 3 月 | <ul style="list-style-type: none"> 協和電工(株)社員朝礼にて県議会報告(27人) 県議会ふじのくに県民クラブ事務局へ(政務活動費5月分提出) 元市社会福祉協議会会長に話を聞く | 清水区-県庁-清水区 | 52.3 |
| 4 火 | <ul style="list-style-type: none"> 蒲原の県桜えび漁業組合の理事長と秋に向けた対策について聞き取り 由比の桜えび専門のレストランの社長に春漁の量が少なく消費者への風評被害にもなっている事等話を聞く(売上減少) 県河川草葦川東側山の一部砂防工事、水路の件で畑の地主さん相談の件で説明を行う | 清水区内 (由比・蒲原含む) | 57.8 |
| 5 水 | <ul style="list-style-type: none"> 清水区有度連合各地区まちづくり会議会長宅に訪問(まちづくりの取り組み計画を聞く5地区) 全米さくらの女王2名他協会会長5名来県(歓迎式典出席) <small>意見交換</small> | 清水区-葵区-清水区 | 50.7 |
| 6 木 | <ul style="list-style-type: none"> 静岡市の国への要望事項説明(ふじのくに県民クラブ会議室にて) 中部横断自動車道中部地域協議会総会(フケ東海)120人 <small>意見聴取</small> (県外・山梨・長野県参加) 地元通学路の安全対策(関係者と現地同行)交差点及び踏切 | 清水区-葵区-清水区 | 27.2 |
| 7 金 | <ul style="list-style-type: none"> 県河川及び市河川、大雨等での影響を現地水位確認(5河川見る) | 清水区内 | 20.6 |
| 8 土 | <ul style="list-style-type: none"> 静岡市教職員組合定期大会出席(グランシップ) <small>意見交換</small> 都市計画道路 JR 踏切及び静鉄みかど台駅の進捗について地元沿線自治会三役と協議 | 清水区-駿河区-清水区 | 27.3 |
| 9 日 | <ul style="list-style-type: none"> 一般活動 | - | - |
| 10 月 | <ul style="list-style-type: none"> 県静岡土木事務所へ草葦川上流周辺砂防整備水路への要望を行う 中小、小規模企業の上期の見通し(社長に聞き取り)5社 | 清水区-駿河区-清水区 | 42.6 |
| 11 火 | <ul style="list-style-type: none"> 会派総会 清水海岸浸食整備促進期成同盟会総会 <small>意見交換</small> | 清水区-県庁-清水区(折戸) | 26.8 |
| 12 水 | <ul style="list-style-type: none"> NPO 法人ビ・ジ・ネスサポートセンター理事長に市の経済状況と県への要望聞く 大手企業建設会社社長と県の経済状況について懇談会(昼休み) | 清水区-葵区-清水区 | 23.2 |
| 13 木 | <ul style="list-style-type: none"> 一般活動 | - | - |
| 14 金 | <ul style="list-style-type: none"> 県建設労働組合定期大会出席 <small>意見聴取</small> 県桜えび漁協組合役員と秋漁に向けた考え、漁の計画を聞く 地区まちづくり会議役員と計画について話し合い | 清水区-葵区-清水区(由比含む) | 70.6 |
| 15 土 | <ul style="list-style-type: none"> 野村生涯教育センター講座出席(社会の秩序について) 清水次郎長翁を知る会総会(マリニビル) <small>意見交換</small> | 清水区-駿河区(用宗)-清水区 | 67.3 |
| 16 日 | <ul style="list-style-type: none"> 地区児童公園完成開所式典出席(楠西田公園) <small>意見交換</small> 第19回:駿河吉川会総会出席(歴史と郷土を語る) | 清水区 | 7.6 |

| 月日 | 内 容 | 行 程 | 走行距離 (km) |
|---------|---|-----------------|-----------|
| 17 月 | <ul style="list-style-type: none"> ・ 東海大学海洋学部 (海洋文明について計画を聞く) ・ 県民 2 名の話を聞く (県への要望) 県議会控室 ・ 清水電力会社営業所の社員に県政報告 | 清水区 - 葵区 - 清水区 | 47.5 |
| 18 火 | <ul style="list-style-type: none"> ・ 大手企業の協会の専務理事に取引先の設備等での国の補助金等の活用について説明 ・ NPO 法人ビビッドネスサポート理事長と意見交換 (中小、小規模企業について) | 清水区 - 葵区 - 清水区 | 23.7 |
| 19 水 | ・ 県議会本会議 | — | — |
| 20 木 | <ul style="list-style-type: none"> ・ 県産生産者大会出席 (県議 6 人県農林課他) 焼津中島屋ホテル <small>意見交換</small> ・ 清水中小企業 2 社に各省庁の補助金等支援策説明を行う | 清水区 - 焼津市 - 清水区 | 75.8 |
| 21 金 | <ul style="list-style-type: none"> ・ 私立幼稚園運動会出席 (園児 400 人) この花アリーナ <small>意見交換</small> ・ 中山間地茶農家の今後の取り組み (野菜への転換の考え聞く) | 清水区内 | 27.6 |
| 22 土 | <ul style="list-style-type: none"> ・ 私立幼稚園運動会 (私学振興議員連盟として出席、理事長に話を聞く) ・ 県 2 級河川整備要望 (地元関係者と現地確認) | 清水区内 | 18.5 |
| 23 日 | <ul style="list-style-type: none"> ・ 地元自主防災会住民研修会出席 (市消防署指導) ・ 6 月補正予算案及び県政報告書作成準備 (事務所にて) | 清水区内 | 7.2 |
| 24 月 | ・ 県議会本会議 | — | — |
| 25 火 | ・ 県議会本会議 | — | — |
| 26 水 | ・ 県議会本会議 | — | — |
| 27 木 | ・ 県議会本会議 | — | — |
| 28 金 | <ul style="list-style-type: none"> ・ 東海大学海洋学部事務部長に話を聞く (海洋創生の件) ・ 大手企業清水工場総務担当に 2019 年の企業業績について話を聞く | 清水区内 | 34.5 |
| 29 土 | <ul style="list-style-type: none"> ・ 清水大手運輸会社社員集会に出席 (県政市政報告) ・ 大雨による土砂災害危険箇所 3 か所、地元関係者と現地視察 | 清水区内 | 28.6 |
| 30 日 | <ul style="list-style-type: none"> ・ 地元連合地区ハッルンハレー地区対抗大会出席 (中学校体育館) <small>意見交換</small> ・ 清水区の医療 4 病院診療科目市民グループの意見を聞く | 清水区内 | 13.2 |
| 合 計 | | | 777.9 |

(単位: km)

整理番号 43

| | | | | | | |
|----|-------|----|-------|---|-------|--|
| 決裁 | 会派代表者 | 阿部 | 経理責任者 | 伴 | 経理担当者 | |
|----|-------|----|-------|---|-------|--|

支出証拠書

78200/

(会派名・議員氏名：ふじのくに県民クラブ・林 芳久仁)

| | | | | | |
|------|---|----|---------|--|--|
| 経費項目 | 調査研究費・研修費・広聴広報費・要請情報活動費・会議費・資料作成費・資料購入費・事務費・事務所費・ 人件費 | | | | |
| 内容 | 事務員雇用 | | | | |
| 年月日 | 令和元年5月26日～令和元年6月25日 | 金額 | 94,380円 | | |

| | |
|----------------------|----------------------|
| 目的 | 調査研究など政務活動を補助する職員を雇用 |
| 使途 | 令和元年6月分給与 |
| 政務活動・ 県政との 関連性 | — |

《領収書貼付枠》

給与支払明細書

令和元年6月分、

氏名

| 給与 | 通勤手当 | 支給額合計 | 控除額 | | | 差引支給額 |
|-------------|--------|-------------|--------|-----------|-----------|---|
| | | | 所得税 | 雇用 保険料 | 控除額 合計 | |
| 円 94,380 | 円 0 | 円 94,380 | 円 0 | 円 0 | 円 0 | 円 94,380 |
| | | | | | 受領印 |  |
| | | | | | 受領日 | 6月30日 |

| | | | |
|------------------|----------|--------|---------------|
| 按分の理由 | 領収書金額(a) | 按分率(b) | 政務活動費支出額(a×b) |
| 全て政務活動にかかるものである。 | 94,380円 | 100% | 94,380円 |

※ 按分による支出がある場合は、領収書等の金額、按分率及び政務活動費の支出額をそれぞれ該当欄に記入すること。

雇用実績表

| | | |
|-----|----|--|
| 6月分 | 氏名 | |
|-----|----|--|

| 日 | 曜日 | 雇用 時間数 | うち政務調査費 | | 政務調査業務内容 |
|----|----|-----------|---------|--|-----------|
| | | | 業務時間数 | | |
| 1 | | | | | |
| 2 | | | | | |
| 3 | | | | | |
| 4 | | | | | |
| 5 | | | | | |
| 6 | | | | | |
| 7 | | | | | |
| 8 | | | | | |
| 9 | | | | | |
| 10 | | | | | |
| 11 | | | | | |
| 12 | | | | | |
| 13 | | | | | |
| 14 | | | | | |
| 15 | | | | | |
| 16 | | | | | |
| 17 | | | | | |
| 18 | | | | | |
| 19 | | | | | |
| 20 | | | | | |
| 21 | | | | | |
| 22 | | | | | |
| 23 | | | | | |
| 24 | | | | | |
| 25 | | | | | |
| 26 | 日 | | | | |
| 27 | 月 | 5 | 5 | | 電話及び来客の対応 |
| 28 | 火 | 5 | 5 | | 電話及び来客の対応 |
| 29 | 水 | | | | |
| 30 | 木 | 5 | 5 | | 県政資料の整理 |
| 31 | 金 | 5 | 5 | | 県政資料の整理 |
| 計 | | (A) | (B) | | |

上記のとおり雇用したことを証明する。 令和 年 月 日
 ふじのくに県民クラブ:林 芳久仁 印

[政務活動費充当計算]...①又は②の算式を用いて、政務活動費充当分を算出する。
 ①(B)[時間 分] × 単価{858円} = 円
 ②総支出額[円] × (B)/(A) = 円

*証明は、雇用主が署名して押印する。

雇用実績表

| | | |
|-----|----|--|
| 6月分 | 氏名 | |
|-----|----|--|

| 日 | 曜日 | 雇用時間数 | うち政務調査費業務時間数 | 政務調査業務内容 |
|----|----|-------|--------------|----------------|
| 1 | 土 | 5 | 5 | 5月分政務活動費関係書類作成 |
| 2 | 日 | | | |
| 3 | 月 | 5 | 5 | 電話及び来客の応対 |
| 4 | 火 | 5 | 5 | 電話及び来客の応対 |
| 5 | 水 | | | |
| 6 | 木 | 5 | 5 | 議員の調査項目の整理 |
| 7 | 金 | 5 | 5 | 議員の調査項目の整理 |
| 8 | 土 | 5 | 5 | 地域住民の要望・意見聴取 |
| 9 | 日 | | | |
| 10 | 月 | 5 | 5 | 電話及び来客の応対 |
| 11 | 火 | 5 | 5 | 電話及び来客の応対 |
| 12 | 水 | | | |
| 13 | 木 | 5 | 5 | 陳情・要望書の整理 |
| 14 | 金 | 5 | 5 | 陳情・要望書の整理 |
| 15 | 土 | 5 | 5 | 電話及び来客の応対 |
| 16 | 日 | | | |
| 17 | 月 | 5 | 5 | 電話及び来客の応対 |
| 18 | 火 | 5 | 5 | 電話及び来客の応対 |
| 19 | 水 | | | |
| 20 | 木 | 5 | 5 | 県議会報告の記事整理 |
| 21 | 金 | 5 | 5 | 県議会報告の記事整理 |
| 22 | 土 | 5 | 5 | 電話及び来客の応対 |
| 23 | 日 | | | |
| 24 | 月 | 5 | 5 | 電話及び来客の応対 |
| 25 | 火 | 5 | 5 | 電話及び来客の応対 |
| 26 | | | | |
| 27 | | | | |
| 28 | | | | |
| 29 | | | | |
| 30 | | | | |

計 (A)110 (B)110

上記のとおり雇用したことを証明する。 令和元年 6月 30日
 ふじのくに県民クラブ: 林 芳久仁 (印)

[政務活動費充当計算]...①又は②の算式を用いて、政務活動費充当分を算出する。

①(B) [110時間 分] × 単価 {858円} = 94,380円

②総支出額 [94,380円] × (B)/(A) = 94,380円

*証明は、雇用主が署名して押印する。