

整理番号 232

決裁	会派代表者	(阿部)	経理責任者	(伴)	経理担当者	
----	-------	------	-------	-----	-------	--

使途項目 サーチャキー 支出証拠書

7811 - 001

(会派名・議員氏名 ふじのくに県民クラブ 大石 哲 司)

経費項目	調査研究費・研修費・広聴広報費・要請等活動費・会議費・資料作成費・資料購入費・事務費・(事務所費)・人件費		
内 容	事務所賃借料		
年 月 日	令和 2年 2月1日~令和 2年 2月29日	金 額	61,125円

目的	事務所の借上げ
使 途	2月分賃借料
政務活動・ 県政との 関連性	—

《領収書貼付枠》

キャッシュサービスご利用控

毎度ご利用いただきありがとうございます

2月分

浜松磐田信用金庫

お取引日	取扱金庫・店番	機器 取扱通番
02-01-15	1503015-7606	
カード発行金融機関 店番	口座番号	

万円(位)	千円(位)	百円(位)	十円(位)	円(位)	お取引金額
000	000	000	000	000	¥122,250*
お取引内容					お取引後残高
支払い					*****
手数料	¥0	ペー	紙	貨	
時刻	13:21				おつり

浜松磐田信用金庫
西ヶ崎支店
マルミコスギオリモノ(カ)様
当座 0000002272
オオイソ テツジ 様
TEL053435-0057

*印紙税申告納
*付戻ぎ浜松西
*税務署承認済

ご利用ありがとうございました。

按分の理由	領収書金額(a)	按分率(b)	政務活動費支出額(a×b)
政務活動と後援会活動 で按分	122,250円	1 / 2	61,125円
		%	

整理番号	233
------	-----

決裁	会派代表者	(阿部)	経理責任者	(伴)	経理担当者	
----	-------	------	-------	-----	-------	--

使途項目 サーチャキー 支出証拠書

782 - 001

(会派名・議員氏名 ふじのくに県民クラブ 大石 哲 司)

経費項目	調査研究費・研修費・広聴広報費・要請等活動費・会議費・資料作成費・資料購入費・事務費・事務所費・(人件費)		
内 容	事務員の雇用		
年 月 日	令和 2年 1月 1日~令和 2年 1月31日	金 額	96,750円

目 的	政務活動を補助する職員を雇用
使 途	1月分給与
政務活動・ 県政との 関連性	—

《領収書貼付枠》

令和 2年	氏 名	支払額	領収印
1 月		16,200 円	

令和 2年	氏 名	支払額	領収印
1 月		18,000 円	

令和 2年	氏 名	支払額	領収印
1 月		21,600 円	

令和 2年	氏 名	支払額	領収印
1 月		18,450 円	

令和 2年	氏 名	支払額	領収印
1 月		22,500 円	

按分の理由	領収書金額(a)	按分率(b)	政務活動費支出額(a×b)
すべて政務活動の補助 業務である。	96,750円		96,750円
		100%	

雇用実績表

令和 2年 1月	氏 名	██████████
----------	-----	------------

日	曜日	雇 用 時間数	うち政務活動 業務時間数	政 務 活 動 業 務 内 容
1	水			
2	木			
3	金			
4	土			
5	日			
6	月	6.00	6.00	地域の意見・要望の聴取
7	火			
8	水			
9	木			
10	金			
11	土			
12	日			
13	月			
14	火			
15	水			
16	木			
17	金			
18	土			
19	日			
20	月	6.00	6.00	地域の意見・要望の聴取
21	火			
22	水			
23	木			
24	金			
25	土			
26	日			
27	月	6.00	6.00	地域の意見・要望の聴取
28	火			
29	水			
30	木			
31	金			
計		(A) 18.0	(B) 18.0	

上記のとおり雇用したことを証明する。

令和 2年 2月 1日

ふじのくに県民クラブ

大石 哲司



[政務活動費充当計算]・・・①又は②の算式を用いて、政務活動費充当分を算出する。

①(B) [18 時間 00 分] × 単価 [900 円] = 16,200円

②総支給額 [円] × (B) / (A) = 円

* 証明は、雇用主が署名して押印する。

雇用実績表

令和 2年 1月	氏 名	██████████
----------	-----	------------

日	曜日	雇 用 時間数	うち政務活動 業務時間数	政 務 活 動 業 務 内 容
1	水			
2	木			
3	金			
4	土			
5	日			
6	月			
7	火	5.00	5.00	地域の意見・要望の聴取
8	水			
9	木			
10	金			
11	土			
12	日			
13	月			
14	火	5.00	5.00	地域の意見・要望の聴取
15	水			
16	木			
17	金			
18	土			
19	日			
20	月			
21	火	5.00	5.00	地域の意見・要望の聴取
22	水			
23	木			
24	金			
25	土			
26	日			
27	月			
28	火	5.00	5.00	地域の意見・要望の聴取
29	水			
30	木			
31	金			
計		(A) 20.00	(B) 20.00	

上記のとおり雇用したことを証明する。

令和 2年 2月 1日

ふじのくに県民クラブ

大石 哲司



[政務活動費充当計算]・・・①又は②の算式を用いて、政務活動費充当分を算出する。

①(B) [20 時間 00 分] × 単価 [900 円] = 18,000 円

②総支給額 [円] × (B) / (A) = 円

* 証明は、雇用主が署名して押印する。

雇用実績表

令和 2年 1月	氏 名	██████████
----------	-----	------------

日	曜日	雇 用 時間数	うち政務活動 業務時間数	政 務 活 動 業 務 内 容
1	水			
2	木			
3	金			
4	土			
5	日			
6	月			
7	火			
8	水	6.00	6.00	地域の意見・要望の聴取
9	木			
10	金			
11	土			
12	日			
13	月			
14	火			
15	水	6.00	6.00	地域の意見・要望の聴取
16	木			
17	金			
18	土			
19	日			
20	月			
21	火			
22	水	6.00	6.00	地域の意見・要望の聴取
23	木			
24	金			
25	土			
26	日			
27	月			
28	火			
29	水	6.00	6.00	地域の意見・要望の聴取
30	木			
31	金			
計		(A) 24.0	(B) 24.0	

上記のとおり雇用したことを証明する。

令和 2年 2月 1日
ふじのくに県民クラブ 大石 哲司



[政務活動費充当計算]・・・①又は②の算式を用いて、政務活動費充当分を算出する。

①(B) [24 時間 00 分] × 単価 [900 円] = 21,600 円

②総支給額 [円] × (B) / (A) = 円

* 証明は、雇用主が署名して押印する。

雇用実績表

令和 2年 1月	氏 名	■■■■■■■■■■
----------	-----	------------

日	曜日	雇 用 時間数	うち政務活動 業務時間数	政 務 活 動 業 務 内 容
1	水			
2	木			
3	金			
4	土			
5	日			
6	月			
7	火			
8	水			
9	木	5.00	5.00	地域の意見・要望の聴取
10	金			
11	土			
12	日			
13	月			
14	火			
15	水			
16	木	5.50	5.50	地域の意見・要望の聴取
17	金			
18	土			
19	日			
20	月			
21	火			
22	水			
23	木	5.00	5.00	地域の意見・要望の聴取
24	金			
25	土			
26	日			
27	月			
28	火			
29	水			
30	木	5.00	5.00	地域の意見・要望の聴取
31	金			
計		(A) 20.50	(B) 20.50	

上記のとおり雇用したことを証明する。

令和 2年 2月 1日
ふじのくに県民クラブ 大石 哲司



[政務活動費充当計算]・・・①又は②の算式を用いて、政務活動費充当分を算出する。

①(B) [20 時間 30 分] × 単価 [900 円] = 18,450円

②総支給額 [円] × (B) / (A) = 円

証明は、雇用主が署名して押印する。

雇用実績表

令和 2年 1月	氏 名	██████████
----------	-----	------------

日	曜日	雇 用 時間数	うち政務活動 業務時間数	政 務 活 動 業 務 内 容
1	水			
2	木			
3	金			
4	土			
5	日			
6	月			
7	火			
8	水			
9	木			
10	金	6.50	6.50	地域の意見・要望の聴取
11	土			
12	日			
13	月			
14	火			
15	水			
16	木			
17	金	6.00	6.00	地域の意見・要望の聴取
18	土			
19	日			
20	月			
21	火			
22	水			
23	木			
24	金	6.50	6.50	地域の意見・要望の聴取
25	土			
26	日			
27	月			
28	火			
29	水			
30	木			
31	金	6.00	6.00	地域の意見・要望の聴取
計		25.00	25.00	

上記のとおり雇用したことを証明する。

令和 2年 2月 1日
ふじのくに県民クラブ 大石 哲司



[政務活動費充当計算]・・・①又は②の算式を用いて、政務活動費充当分を算出する。

①(B)[25 時間 00 分]×単価[900 円]= 22,500 円

②総支給額[円]×(B) / (A) = 円

* 証明は、雇用主が署名して押印する。

整理番号	234
------	-----

決裁	会派代表者	阿部	経理責任者	伴	経理担当者	
----	-------	----	-------	---	-------	--

使途項目 サーチキー 支出証拠書

774 - 005

(会派名・議員氏名 ふじのくに県民クラブ 大石 哲 司)

経費項目	調査研究費・研修費・広聴広報費・要請情報活動費・会議費・資料作成費・資料購入費・事務費・事務所費・人件費		
内 容	県議会森林・林業・林産業活性化促進議員連盟視察 参加旅費		
年 月 日	令和 元年 2月 3日~令和 2年 2月 5日	金 額	123,910円

目的	県外視察・調査旅費
使 途	県外視察・調査旅費
政務活動・ 県政との 関連性	別紙報告書

《旅費の計算》

自宅 ⇄ 静岡空港 @1,500×往復 = 3,000円
 静岡空港 ⇒ 九州 ⇒ 静岡空港 (受託旅行会社へ支払)
 120,580円
 振込手数料 330円
 計 123,910円

《領収書は別添のとおり》

按分の理由	領収書金額(a)	按分率(b)	政務活動費支出額(a×b)
全て政務活動である。	123,910円	100%	123,910円

※ 按分による支出がある場合は、領収書等の金額、按分率及び政務活動費の支出額をそれぞれ該当欄に記入すること。

ご旅行代金明細書

令和2年1月15日

静岡県議会議員 大石哲司 様

株式会社 アンビ・ア 本社営業所
〒425-0027 焼津市栄町2-2-21
Tel:054-620-7725 Fax:054-620-7726
所長:秋山 剛

視察代金明細につきまして下記の通りご案内申し上げます。
ご査収の程、よろしくお願い申し上げます。

静岡県議会 森林・林業・林産業活性化促進議員連盟 九州視察団
期間:令和2年2月3日(月)～5日(水) 3日間
人員:1名様

ご請求金額 120,580 円

項目	内容	単価	数量	金額
航空運賃	2/3静岡-福岡 日本航空(FDA143便)	37,000	1	37,000
航空運賃	2/5鹿児島-静岡 FDA134便	16,900	1	16,900
宿泊代	2/3熊本東急REIホテル	16,500	1	16,500
宿泊代	2/4霧島国際ホテル	16,500	1	16,500
バス借上げ代	バス借上げ代総額365.300円を13名で按分	28,100	1	28,100
JR、私鉄代	博多駅-熊本駅片道	5,030	1	5,030
手数料		550	1	550

ご利用明細 静岡銀行

ご利用ありがとうございます。
内容をご確認いただきお持ち帰りください。

年	月	日	振替先店番・科目・口座番号	
02	01	25		059
銀行番号	店番号	科目	口座番号	

お取扱店	お取引内容	お取引金額
0346	お引出し	¥120,580

お取扱枚数 (千円) 120580

おつり	残高

キャッシング	手数料	時刻	お取扱いできない場合
	¥330	12070127	

お振込先
シス'オカ
ヤイツ'
普通 0376693
カ)アンビ'.ア 様
オオイシ テツシ' 様
TEL053-435-0057

合計 120,580

領 収 書

№ 000063

2 年 2 月 3 日

オオイシテツジ 様

¥ 1,500 -

但し 静岡空港リムジンタクシー代として
上記の金額正に領収いたしました。

バス 交通タクシー

浜松交通株式会社

〒432-8061 浜松市西区入野

☎(053)449-1111



自宅 → 静岡空港

領 収 書

№ 000250

2 年 2 月 5 日

オオイシテツジ 様

¥ 1,500 -

但し 静岡空港リムジンタクシー代として
上記の金額正に領収いたしました。

バス 交通タクシー

浜松交通株式会社

〒432-8061 浜松市西区入野

☎(053)449-1111

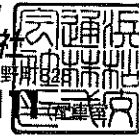

静岡空港 → 自宅

決 裁	会派代表者	阿部	経理責任者	伴	経理担当者	
<p>県 外 調 査 概 要 書</p> <p>令和 2年 2月11日</p> <p>会派名・議員氏名 ふじのくに県クラブ 大石 哲 司</p>						
目 的	静岡県議会森林・林業・林産業活性化促進議員連盟視察へ参加					
年 月 日	令和 2年 2月 3日～5日					
場 所	熊本県森林組合ほか					
内 容	<p>1 行程 自宅 ～ 静岡空港 ～ 福岡空港 ～熊本県森林組合連合会 (泊) ～ 熊本県人吉市役所 ～ ヒストリアテラス五木谷 (泊) ～ 宮崎県都城市 外山木材 (株) ～ 鹿児島空港 ～ 静岡空港 ～ 自宅</p> <p>2 応対者 3 聴取内容は別添報告書のとおり</p> <p>4 県政への反映 林業が行われている地域では、人口減少が特に深刻な問題となっていて、若年層の減少が著しい。およそ50年前には、約44万人いた林業の担い手が、近年の国勢調査では5万人にまで減少して、人材が慢性的に不足している状況です。</p> <p>少ない人材を効率的で業務を行うには、森林の状態をデータ化することが必要で、広大な森林で木材の成長具合をみて、伐採する箇所を決めていくには、調査と測量が必要で従来は人海戦術でこなしていました。</p> <p>苗木が伐採できる木に成長するには、50年以上かかることもあり、それこそ次世代に成果が出てくる、サイクルの非常に長い仕事です。このような長期のサイクルデータをICTの活用で管理している、熊本県人吉市のスマート林業の現状を視察した。</p> <p>生産現場 (森林) と製材加工工場、製品販売までの一貫したビッグデータを活用した、儲かる林業システムを本県にも応用できるのではと思い、今後さらに研究していく。</p>					

静岡県議会森林・林業・林産業活性化促進議員連盟

令和元年度 視察候補地行程表【視察地：熊本県・宮崎県】

【1日目】

出発地	出発時間	到着地	到着時間	備考
富士山静岡空港 (※)	8:30			集合 (1階国内線チェックインカウンター前)
富士山静岡空港	9:00	福岡空港	10:40	FDA 143 便 (航空券手配済)
福岡空港駅	11:15	博多駅	11:20	市地下鉄空港線
博多駅	11:41	熊本駅	12:30	九州新幹線 つばめ 321 号 (切符手配予定) <車両木質化>
昼食		12:30 ~ 13:30 (1:00)		ザ・ニューホテル熊本 (熊本市)
熊本駅	13:30	熊本県森連 (熊本市東区)	14:00	貸切バス
① 熊本県森連 視察 (熊本市)		14:00 ~ 15:00 (1:00)		<木材利用施設> <熊本県の木材生産>
熊本県森連 (熊本市東区)	15:00	熊本城	15:30	貸切バス
② 熊本城 視察		15:30 ~ 16:30		<地震被災施設>
熊本城	16:30	宿泊施設 (熊本東急 REI ホテル)	17:00	貸切バス
夕食 馬肉料理 菅乃屋 銀座通り店				
宿泊 熊本東急 REI ホテル (朝食付き)				

※富士山静岡空港までのバス

出発地	出発時間	到着地	到着時間	備考
静岡駅	7:05	富士山静岡空港	8:00	¥1,000
藤枝駅	7:40		8:15	¥500
島田駅	7:40		8:05	¥500
掛川駅	7:55		8:30	無料

静岡県議会森林・林業・林産業活性化促進議員連盟

令和元年度 視察候補地位置図【視察地：熊本県・宮崎県】

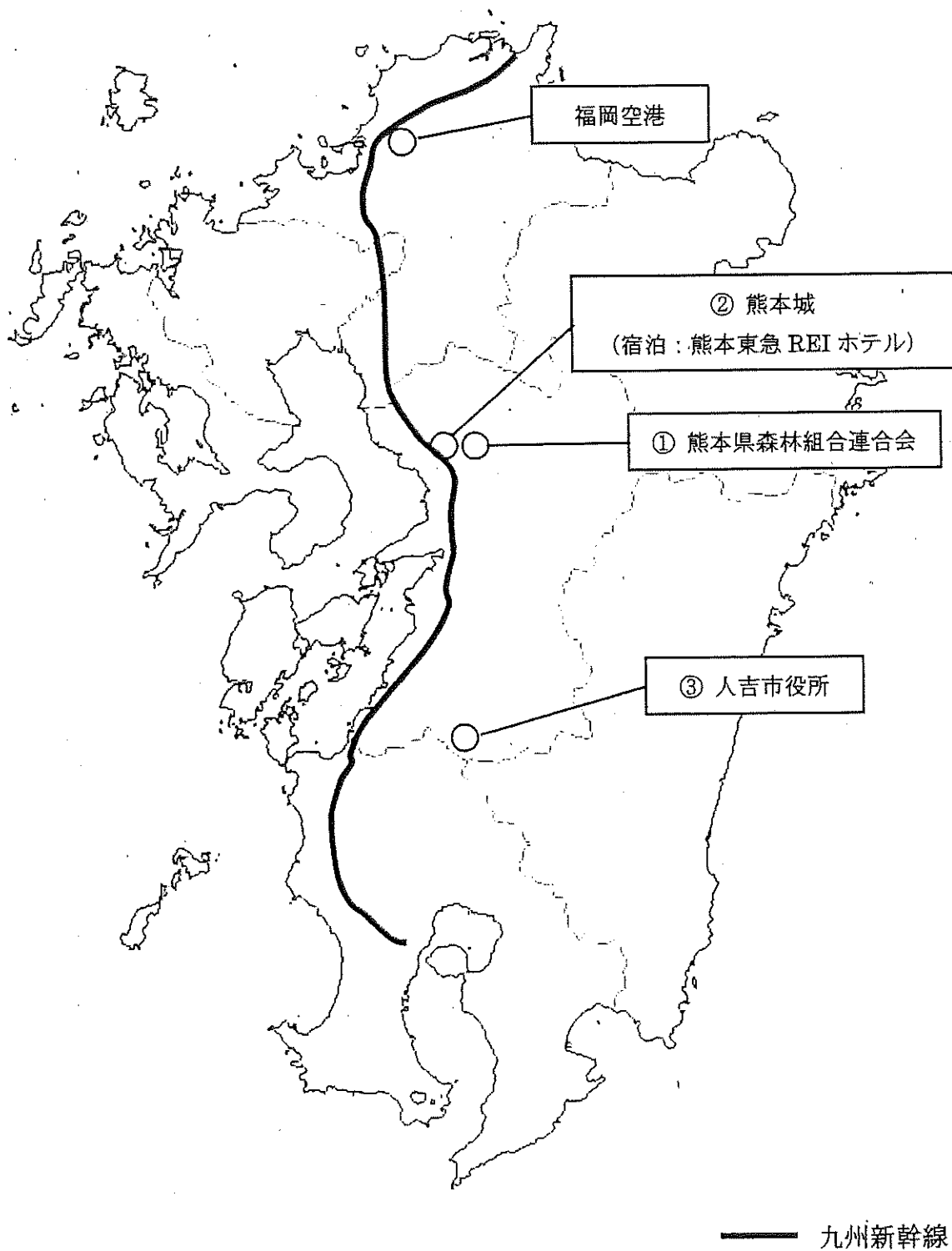

令和元年度政務調査報告書

令和2年2月

1 調査日

令和2年2月3日(月)～5日(水)

2 調査箇所

熊本県

視察地① 熊本県森林組合連合会(熊本県林業会館)(熊本市東区戸島)

視察地② 人吉市役所(人吉市下城本町)

視察地③ 五木村歴史文化交流館「ヒストリアテラス五木谷」(球磨郡五木村甲)

宮崎県

視察地④ 外山木材株式会社志和池工場(都城市上水流町)

3 調査概要

木材の増産と需要拡大に取り組む熊本県及び宮崎県の先進事例に関する情報収集を行う。

4 参加者(計13人)

自民改革会議	中谷多加二(会長)、天野一、和田篤夫、鈴木澄美、飯田末夫、西原明美、加藤元章
ふじのくに県民クラブ	小長井由雄(副会長)、中澤通訓(幹事)、伴卓(会計監事)、大石哲司、廣田直美、
無所属	桜井勝郎

※()は静岡県議会森林・林業・林産業活性化促進議員連盟役職

5 日程

2月3日(月)

県内各地 → 富士山静岡空港又は羽田空港 → 福岡空港 → 熊本駅 → 視察地①熊本県森林組合連合会(熊本県林業会館)(熊本市東区戸島) → 熊本市内宿舎

2月4日(火)

宿舎 → 視察地②人吉市役所(人吉市下城本町) → 視察地③五木村歴史文化交流館「ヒストリアテラス五木谷」(球磨郡五木村甲) → 霧島市内宿舎

2月5日(水)

宿舎 → 視察地④外山木材株式会社志和池工場(都城市上水流町) → 鹿児島空港 → 富士山静岡空港又は羽田空港 → 県内各地

6 調査内容

(1) 熊本県森林組合連合会

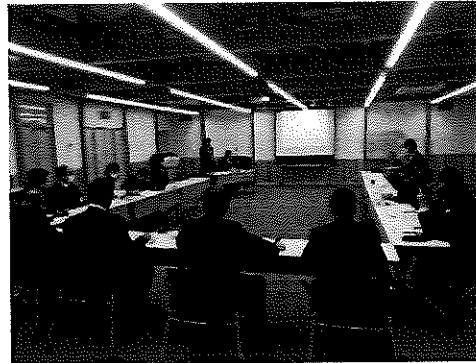
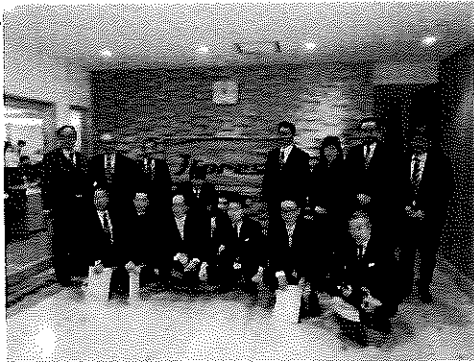

案内：熊本県森林組合連合会代表理事専務 三原義之氏

” 参事 井野道幸氏

<熊本県林業会館>

平成 28 年 4 月に発生した熊本地震により、熊本県森林組合連合会の人的被害は無かったものの、使用していた旧林業会館が甚大な被害を受け、解体を余儀なくされた。県内の森林林業関係者の中核的な施設を建設するには、旧林業会館の敷地は狭いため、熊本市郊外に新たな土地を取得し、平成 30 年 12 月に熊本県産材をふんだんに使用した新会館を竣工した。

「1階事務室」及び「2階会議室」には、柱のない広い空間を確保するため、木造トラス工法を、単材の接合部にはホームコネクター工法を採用した。2階はね出し床は、CLT 材を用いて上部構造材より吊り構造とした。1階書庫等の梁は、長いスパンの空間を確保するため、地場製材品を用いた杉 BP 材（木質複合軸組材料：製材を樹脂で圧着して複数段重ねた製品）を使用。ダイナミックな上部架構は、そのまま現しとし、来館者の目を楽しませる。

<熊本県の森林・林業の概要と特徴、スマート林業の実装>

熊本県の森林面積、人工林面積は、静岡県とほぼ同量であるが、主伐が多く、木材生産量は、約 94 万 m^3 /年（スギ：73.5 万 m^3 、ヒノキ 20.8 万 m^3 ）と静岡県の 2 倍近くである。主伐は、民間林業経営体と森林組合が約 600ha 程度ずつ、年間 1, 200ha 程度実施されているものの、再造林は 700ha 程度しか行われておらず、コンテナ苗の生産、人手不足、シカの食害が大きな課題である。林業に関わる人材は、伐採を行う人材は足りているものの、造林に従事する人が H21 に比べて半数程度となっているとともに、年収（手取り）も 250 万円から 300 万円と低い。全国森林組合連合会と連携して、人材育成と収入増加の取組を検討している。

人材不足を補う手法として、スマート林業の取組を強化している。360° カメラを利用して現地に行かずに所有境界を確認する取組や、ドローンや地上レーザの測量・解析による立木情報を用いた施業計画の作成、ドローンを用いた苗木や獣害防護柵の運搬、電動ドライバー植穴掘り器の使用などを実施。下刈りの省力化に向け、自動草刈り機の開発を様々な企業と試みているが、進展していない。今後もロボット技術の応用など、民間企業、国や他県と連携して取組を進めていきたい。

先端技術を活用した取組や人材育成など、静岡県での主伐・再造林を促進するに当たって参考となる事例である。

(2) 人吉市役所

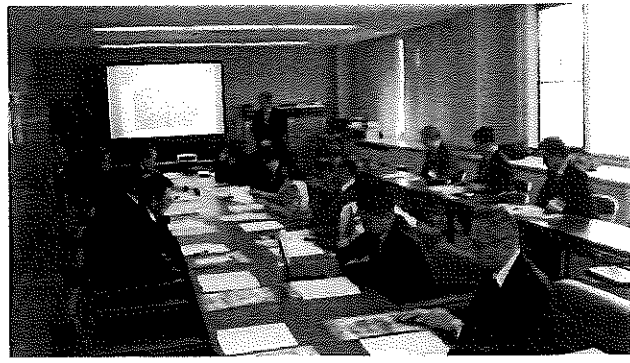

案内：人吉市経済部長 廣田五浩氏

〃 農林整備課長 上村雅弘氏

〃 農林整備課技術専門員 大淵修氏

人吉市は、鎌倉時代から明治維新までの約 700 年間にわたり相良氏が統治した歴史ある地域であり、その相良氏発祥の地である牧之原市（旧相良町）と友好都市となっている。

人吉市を中心とした球磨川流域は、森林が地域の 77% を占め、熊本県内の林業の中心地である。

平成 26 年度に「まち・ひと・しごと総合戦略」を作成する際、地域の中心は、森林・林業であることを確認。平成 27 年度から国の地域創生に関する交付金を活用し、「G 空間×近未来技術」を活用したスマート林業の構築に取り組む。具体的には、産官学の有識者からなる調査検討委員会で先進地（岡山県真庭市、西粟倉村、スウェーデンなど）の調査や意見交換会や勉強会の開催、航空レーザ計測やサプライチェーンマネジメントの構築による木材需給情報の共有化など、積極的に林業関係者へ先端技術を普及してきた。また、平成 30 年度から、県、周辺市町村、林業経営体、製材工場などと球磨中央地区林業活性化協議会を設立し、スマート林業実践対策事業（林野庁）にも取り組んでいる。

航空レーザ計測は、市内全域を調査し、林相図や樹天頂図、赤色立体図などを作成することで、詳細な森林資源情報を把握し、森林施業の計画において業務の効率化を図っている。ただし、航空レーザ計測では、「立木の曲がり」や「材質」、「胸高直径」が判明できず、精度も 95% 程度であるため、現地調査が必要である。なお、全国で大きな課題となっている森林所有の境界については、市全域で地籍調査が完了しているため、航空レーザ計測データは活用していない。

また、昔から 5 つの木材市場があり、地域の木材が集積する地域であるため、木材の需要と供給の情報を見える化するサプライチェーンマネジメントの構築に取り組んでいるが、5 つの市場が持つ需要情報がなかなか明らかとならず、思うように進んでいない。

静岡県が令和 2 年度から取り組む「林業イノベーションの推進」を先進的に取り組む自治体であり、参考となる事例である。

(3) 五木村歴史文化交流館「ヒストリアテラス五木谷」

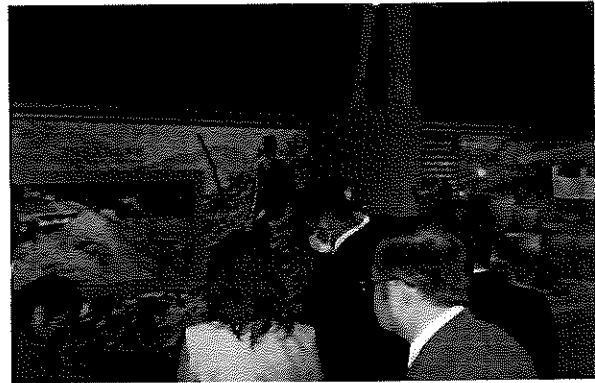
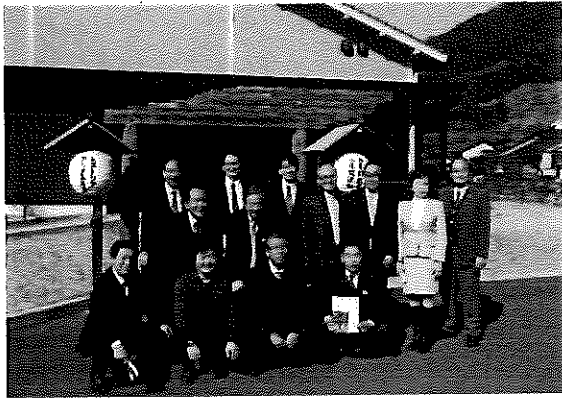

案内：五木村教育委員会教育長 深水公洋氏
 〃 歴史文化係長兼副館長 福原博信氏

五木村は、子守り娘の心情を唄った「五木の子守歌」の伝承で有名な人口 1,000 人余りの小さな村。村全体は標高 1,000m以上の九州山地の山岳地帯にあり、昔から林業と焼き畑農業が村民の暮らしを支えてきた。近年では、隣の相良村に建設が予定された川辺川ダムの建設により、村内の多くの集落が水没するため移転を余儀なくされたが、平成 20 年に熊本県知事は、ダム建設計画の凍結を表明した。

五木村歴史文化交流館「ヒストリアテラス五木谷」は、平成 28 年に竣工した木造一部鉄骨造り 2 階建て（延床面積約 788 m²）で、五木村の歴史文化、自然を紹介する民俗展示室と図書の閲覧・貸出を行う書齋、子どもと大人と一緒に遊び、木の魅力に触れることができるこどもかん、食文化を提供するダイニングカフェ等が併設する複合施設である。総工費は約 4 億円で、国庫補助金（社会資本整備総合交付金）と熊本県振興交付金等を活用した。施設は、約 100m³の五木村産のスギ・ヒノキが使用され、平成 29 年度熊本県木材利用大型施設コンクールにおいて、熊本県木材事業協同組合連合会長賞を受賞している。

地域材をふんだんに使用した公共建築物は、県産材の利用拡大に繋がる取組である。



林業の歴史に関する展示



地域材をふんだんに使用した施設

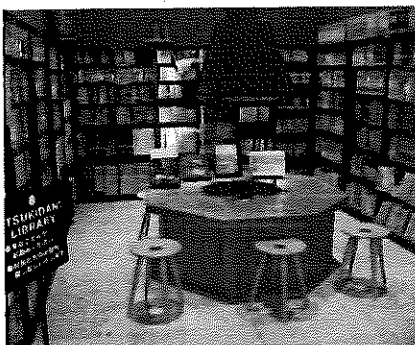

「五木の書齋」
 村民への貸出も行われる

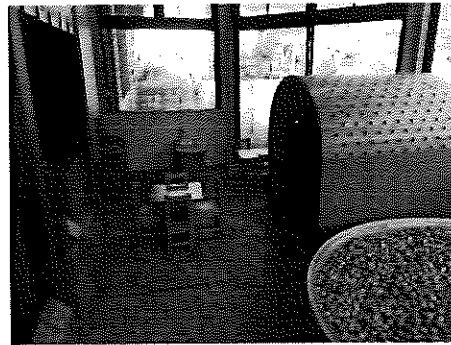

「いつきむらこどもかん」
 木に包まれ、木のおもちゃで遊べる広場

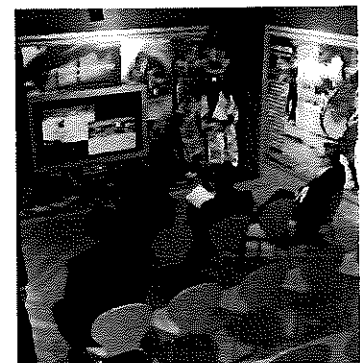

五木村の歴史と文化を映像で紹介

(4) 外山木材株式会社 志和池工場

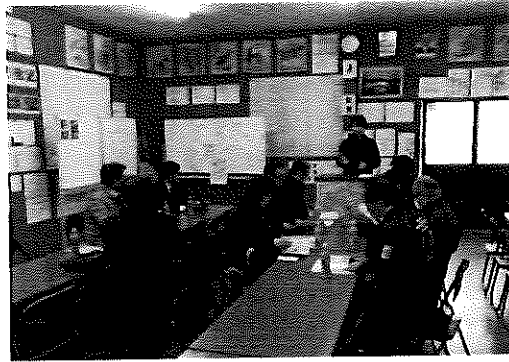

案内：外山木材株式会社 常務取締役 外山勝浩氏

外山木材(株)は、大正2年創立(昭和23年会社設立)の木材加工工場で、会社全体(4工場)で年間25万 m^3 の原木を消費し、年間売上高は約50億円と国産材の製材では国内第4位の規模を誇る。宮崎県に3か所、鹿児島県に1か所の工場があり、杉KD柱(KD:kiln dried lumber 人工乾燥材)を約80万本、杉足場板を年間約120万枚生産する。近年は、2×4用ラミナやCLT用ラミナの生産にも力を入れ始めている。従業員数は会社全体で210名、10名/年のベトナムからの実習生を受け入れている。

志和池工場は、敷地面積約25,000坪で、ヨーロッパ最新式製材加工機と乾燥機8基を設備しており、約45億円の総工費をかけて、平成21年3月から操業している。

宮崎県、鹿児島県、熊本県内の素材生産業者から直接丸太を調達(使用木材の約8割が直送)し、KD柱、間柱などの建築用材のほか、足場板や杭などの土木用材も生産している。1本の丸太からできる限り多くの製品を作るため、1日の木材消費量は約350 m^3 である。約20秒で1本の丸太を製材する製材機は、三重県のメーカーとオンラインで繋がっており、故障等にも速やかに対応できる体制を整える。製品は、新潟県から鹿児島県まで全国各地に出荷(製品価格は、KD柱で約5万円/ m^3)。

南九州には大型製材工場が複数あり、丸太をいかに集めるかが大きな課題となっている。木材生産者は、年間を通じて丸太を安定供給することが必要であることを再認識する事例であった。



丸太使用量 350 m^3 /日

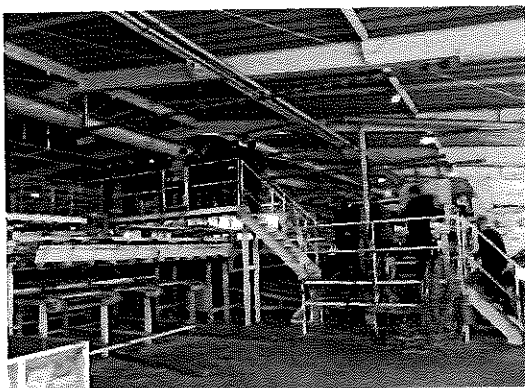

(参考資料)

静岡県、熊本県及び宮崎県の森林・林業の概要

項目	静岡県	熊本県	宮崎県	備考
森林資源				
県土面積 (千 ha)	778	740	774	H28 ※1
森林面積 (千 ha)	497	463	586	H28 ※1
森林率 (%)	63.9	62.6	75.7	H28 ※1
人工林面積 (千 ha)	280	280	333	H28 ※1
人工林率 (%)	56.3	60.5	56.8	H28 ※1
民有人工林面積 (千 ha)	241	243	234	H28 ※1
民有人工林率 (%)	58.8	60.6	57.2	H28 ※1
素材生産				
素材生産量 (千m ³)	415	956	1,982	H28 ※2
林内路網延長 (km)	10,261	13,414	15,612	H29 ※3
林内路網密度 (m/ha)	25.6	33.8	38.4	H29 ※3
高性能林業機械 (台)	232	288	635	H29 ※3
林業経営				
林家総数 (戸)	19,169	20,759	15,784	H27 ※4
森林組合数 (組合)	20	15	8	H27 ※4
林業就業者数 (人)	1,740	3,010	2,550	H27 ※5
賃金 (伐出・日額) (円)	17,295	10,865	10,718	H28 ※6
木材生産等				
製材工場数 (社)	197	152	143	H29 ※1
住宅着工戸数 (戸)	23,589	16,411	6,936	H29 ※7
うち木造住宅 (戸)	15,913	10,449	4,698	H29 ※7

※1 森林・林業統計要覧 (林野庁)

※2 静岡県、熊本県は県独自調査、宮崎県は森林・林業統計要覧 (林野庁)

※3 宮崎県林内路網統計

※4 農林業センサス

※5 国勢調査

※6 農作業料金・農業労賃に関する調査結果 (全国農業会議所)

※7 国土交通省 HP(建築着工統計調査)

整理番号	235
------	-----

決裁	会派代表者	阿部	経理責任者	伴	経理担当者	
----	-------	----	-------	---	-------	--

使途項目 サーチキー 支出証 拠書

780 - 005

(会派名・議員氏名 ふじのくに県民クラブ 大石 哲 司)

経費項目	調査研究費・研修費・広聴広報費・要請等活動費・会議費・資料作成費・資料購入費・事務費・事務所費・人件費		
内 容	自動車リース料		
年 月 日	令和 2年 2月 3日~平成 年 月 日	金 額	30,328円

目 的	政務活動に必要な自動車の配車
使 途	2月支払分の自動車リース料
政務活動・ 県政との 関連性	—

《領収書貼付枠》

02-02-03 口座振替 *69,012ト097771705(カ)

計上額については、別添説明資料のとおり。

按分の理由	領収書金額(a)	按分率(b)	政務活動費支出額(a×b)
政務活動と私用で按分。	60,656 円	1/2	30,328 円
		50 %	

※ 按分による支出がある場合は、領収書等の金額、按分率及び政務活動費の支出額をそれぞれ該当欄に記入すること。

自動車リース料金経費の内訳

政務活動費をリース代として充当するにあたり、リース料総額より充当困難な経費を除外する。

記

単位：円（消費税を含む）

項目等	金額（48ヶ月）	月額リース料	摘要
リース料 総額	3,312,576	69,012.0	
重量税	△31,800	△662.5	
JAF	△8,640	△180.0	
車検・点検	△111,240	△2,317.5	
メンテナンス料	△60,480	△1,260.0	
車両保険相当額	△188,946	△3,936.3	対人・対物K 限定
差引計	2,911,470	(a) 60,655.7	

リース料総額から重量税など上記表に記載の経費を控除した月額リース料は、(a) 60,656円とする。

契約者 浜松市東区積志町847-1 大石 哲司

と締結した自動車リース契約については、上記の通り相違ありません。

令和 元年 8月 8日

浜松市中区西浅田2丁目6番43号
 株式会社 トヨタレンタリース 浜松
 代表取締役 **鈴木 雅之**



整理番号	236
------	-----

決裁	会派代表者	(阿部)	経理責任者	(伴)	経理担当者	
----	-------	------	-------	-----	-------	--

使途項目 サーチキー 支出証拠書

779 - 001

(会派名・議員氏名 ふじのくに県民クラブ 大石 哲 司)

経費項目	調査研究費・研修費・ <u>広報</u> 費・要請情報活動費・会議費・資料作成費・資料購入費・事務費・事務所費・人件費		
内 容	県政活動報告誌 新聞折込手数料		
年 月 日	令和 2年 2月 6日~平成 年 月 日	金 額	116,270円

目 的	県政報告誌の各戸(34,000戸)配布
使 途	新聞折込み受託会社への手数料
政務活動・ 県政との 関 連 性	政務活動及び県政の情報を、地域へお知らせするもの。

《領収書貼付枠》

別紙のとおり

(振込手数料 330円を含む)

按分の理由	領収書金額(a)	按分率(b)	政務活動費支出額(a×b)
全て政務活動に関わる もの	116,270円	100%	116,270円

※ 按分による支出がある場合は、領収書等の金額、按分率及び政務活動費の支出額をそれぞれ該当欄に記入すること。

御請求書

〒 431-3114

浜松市東区積志町496-1

2020年01月31日締

No. 064869

(1/1)

大石哲司 様

株式会社
 浜松中日新聞社
 〒435-0028 浜松市東区積志町496-1
 TEL (053) 4641007
 FAX (053) 4641060

今回御請求額	
115,940	
前回請求額	0
前回入金額	0
前回繰越額	0
今回売上額	102,000
今回諸費等	3,400
消費税	10,540
売上額合計	115,940

毎度ありがとうございます。下記の通り御請求申し上げます。

日付	伝票No.	広告主	サイズ	数量	単価	金額	消費税	合計金額
01/13	000172	大石哲司	普通版	10,300	3,000	30,900		
		手配管理料(静岡県)		34,000	0.100	3,400	10,540	115,940

ご利用明細  静岡銀行

ご利用ありがとうございます。
 内容をご確認いただきお持ち帰りください。

年月日	振替先店番・科目・口座番号	087
02:02:06		
銀行番号	店番号	科目
		口座番号
お取扱店	お取引内容	お取引金額
0367	お引出し	¥115,940
お取扱枚数	*****	
おつり	残	高

キャッシング	手数料	時刻
	¥330	11:28:0033
お取引先 スオカ ナツカ 普通 62238 (株)ハママツチユウニチサービースセンタ 様 オオイン テツシ 様 TEL053-435-0057		

06.520.38 (裏面もご覧ください)

総合計	105,400	10,540	115,940
-----	---------	--------	---------

※お振込の際の手数料はお客様のご負担でお願い申し上げます。
 すでに御支払い済の場合、この請求書と行き違いになった
 ものですので、御了承下さい。

(お振込先) 静岡銀行名塚支店 (普) 0062238
 三菱UFJ銀行浜松支店 (普) 0540515

整理番号	237
------	-----

決裁	会派代表者	(阿部)	経理責任者	(伴)	経理担当者	
----	-------	------	-------	-----	-------	--

使途項目 サーチキー

支 出 証 拠 書

774 - 003

(会派名・議員氏名 ふじのくに県民クラブ 大石 哲 司)

経費項目	調査研究費・研修費・広聴広報費・要請陳情等活動費・会議費・資料作成費・資料購入費・事務費・事務所費・人件費		
内 容	県庁にて打合せ		
年 月 日	令和2年 2月 7日～平成 年 月 日	金 額	4,660 円

目 的	会派内調整及び打ち合わせ
使 途	交通費 (浜松 ⇄ 静岡)
政務活動・ 県政との 関 連 性	2月定例会の答弁について協議を行った。

《領収書貼付枠》

別紙のとおり	
--------	--

按分の理由	領収書金額(a)	按分率(b)	政務活動費支出額(a×b)
全て政務活動に係るものである。	4,660円	100%	4,660円

※ 按分による支出がある場合は、領収書等の金額、按分率及び政務活動費の支出額をそれぞれ該当欄に記入すること。

残高ご利用明細

残高履歴 (最新 20件)

月日	時刻	乗車	運賃	降車	残額
20-2-7	1650	新浜松駅	-240	積志駅	¥4920
20-2-7	0940	積志駅	-240	新浜松駅	¥5160
					¥5400

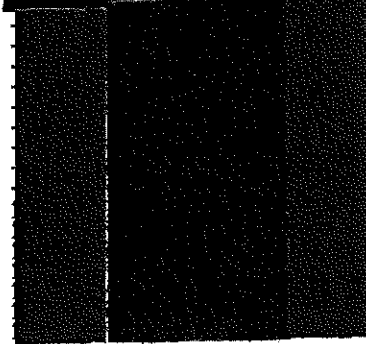

20.-2.-7 16:51 積志駅101発行
遠州鉄道株式会社

@240 X 2 = 480円

領収書

Receipt 様

領収年月日 2019.12.-9
金額 ¥12,540 (消費税等込み)

[クレジット扱い]

購入商品 JR乗車券類 JR tickets

(40417 7枚)

東海旅客鉄道株式会社

浜松駅

浜松駅MV8発行 50418-01

印紙税申告納

付につき名古屋中村

税務署承認済

6枚中、2枚使用
12,540円 ÷ 6枚 = 2,090円/枚

@2,090円 X 2 = 4,180

新幹線回数券 (白) 455
(乗車券・新幹線自由席/特定特急券) -79

静岡 ↔ 浜松

- ・新幹線の普通車自由席に限り有効です。
- ・途中駅で下車した時は前途は無効になります。
- ・区間変更、指定席への変更等の取扱いはできません。
- ・全券片未使用の場合に限り、払い戻しします。(繰01)

12月-9日から-3月18日まで有効 R735

・12/28~-1/6 は利用できません。
2019.12.-浜松駅MV8 (3-) 40417-03 C56

新幹線回数券 (白) 455
(乗車券・新幹線自由席/特定特急券) -79

静岡 ↔ 浜松

- ・新幹線の普通車自由席に限り有効です。
- ・途中駅で下車した時は前途は無効になります。
- ・区間変更、指定席への変更等の取扱いはできません。
- ・全券片未使用の場合に限り、払い戻しします。(繰02)

12月-9日から-3月18日まで有効 R735

・12/28~-1/6 は利用できません。
2019.12.-浜松駅MV8 (3-) 40417-04 C56

様式第 1 - 1 号

整理番号	238
------	-----

決裁	会派代表者	(阿部)	経理責任者	(伴)	経理担当者	
----	-------	------	-------	-----	-------	--

使途項目 サーチキー 支出証拠書

779 - 003

(会派名・議員氏名 ふじのくに県民クラブ 大石 哲司)

経費項目	調査研究費・研修費・ <u>広報費</u> ・要請活動費・会議費・資料作成費・資料購入費・事務費・事務所費・人件費		
内容	県政報告会の開催		
年月日	令和 2年 2月 9日～平成 年 月 日	金額	6,818円

目的	県政に係る情報等の報告及び県民意見の聴取。
使途	県政報告会の会場使用料及び飲料代 (2月9日開催 東区積志町漆島自治会 参加47名)
政務活動・ 県政との 関連性	県政の施策や活動状況を報告し、県民からの意見を聴取した。
<領収書貼付枠> 別紙のとおり	

按分の理由	領収書金額(a)	按分率(b)	政務活動費支出額(a×b)
全て政務活動にかかるものである。	6,818円	100%	6,818円

※ 按分による支出がある場合は、領収書等の金額、按分率及び政務活動費の支出額をそれぞれ該当欄に



(株) カワチ薬品 浜北店

TEL 053-586-8831

花粉対策！肝心なのは、早め早めの対策です！！しっかりと準備をして少しでも快適に過ごしましょう。ぜひ当店をお役立てくださいませ。
2020年02月08日(土)11:47 レジ0094

責：セルフレジ4

* 玉露入りお茶	
2コX単1509	¥3,018
合計	¥3,018
(軽減8%対象)	¥3,018)
(軽減8%)	¥223)
(内税計)	¥223)
(税合計)	¥223)

お預り	¥10,020
お釣り	¥7,002
お買上点数	2点
(★印はセルフマイケーション税制対象商品)	
*印は軽減税率(8%)対象商品です	

〈領収書〉
株式会社カワチ薬品



レシートNo9847

店No00199

領収証

天石哲司様

No.

★ 2,800円

内訳	_____
現金	_____
小切手	_____/
手形	_____/

但 公会堂使用料。(午後1800, 祝日)

R2年2月9日 上記正に領収いたしました。

消費税額等(%) _____

〒431-3114
浜松市東区積志町943 漆島自治会
会長 竹嶋 正信
電話 433-0252

整理番号	239
------	-----

決裁	会派代表者	(阿部)	経理責任者	(伴)	経理担当者	
----	-------	------	-------	-----	-------	--

使途項目 サーチキー 支出証 抛書

780 - 001

(会派名・議員氏名 ふじのくに県民クラブ 大石 哲司)

経費項目	調査研究費・研修費・広報広報費・要請情報活動費・会議費・資料作成費・資料購入費・事務費・事務所費・人件費		
内容	来客用飲料水代		
年月日	令和 2年 2月 10日	～平成 年 月 日	金額 2,476円

目的	事務所来訪者への湯茶の提供
使途	飲料水の購入
政務活動・ 県政との 関連性	—

《領収書貼付枠》

カード名称	セブンカード
カード番号(一部非表示)	
今回のお支払日	2020年 2月10日(月)
今回のお支払金額合計	2口 6,272円

金融機関名	
支店名	
口座番号(一部非表示)	
口座名義	オオイシテツ

*お支払いのご指定口座により、通帳印字が「JCB(カ

ポイントサービス					ポイント利用加減
A) 前月ポイント残高	B) ポイント対象金額	C) 当月獲得ポイント	D) 次回失効予定日とポイント数	E) 年間累計支払金額	ントはお買上げ料
422	6272	31	2020年3月末	212	詳細は別冊「ポイ

ご利用日	ご利用先など	ご利用金額(円)	支払回数	今回お支払金額(円)
	セブンカード 大石 哲司 様			
《ショッピング取組(国内)》				
20191231				
20191231	おいしい水の宅配便	4952	1回	4952
◆お支払小計				6272
◆◆今回のお支払金額総合計				6272

按分の理由	領収書金額(a)	按分率(b)	政務活動費支出額(a×b)
政務活動と後援会活動 で按分	4,952	1 / 2	2,476円
		%	

※ 按分による支出がある場合は、領収書等の金額、按分率及び政務活動費の支出額をそれぞれ該当欄に記入すること。

整理番号	240
------	-----

決裁	会派代表者	(阿部)	経理責任者	(伴)	経理担当者	
----	-------	------	-------	-----	-------	--

使途項目 サーチャキー 支出証拠書

780 - 003

(会派名・議員氏名 ふじのくに県民クラブ 大石 哲司)

経費項目	調査研究費・研修費・広聴広報費・要請陳情等活動費・会議費・資料作成費・資料購入費・事務費・事務所費・人件費		
内容	インターネットプロバイダ料		
年月日	令和 2年 2月10日～平成 年 月 日	金額	660円

目的	インターネットの利用
使途	2月請求分の利用料
政務活動・ 県政との 関連性	—

《領収書貼付枠》

カード名称	セブカード
カード番号(一部非表示)	
今回のお支払日	2020年 2月10日(月)
今回のお支払金額合計	2口 6,272円

金融機関名	
支店名	
口座番号(一部非表示)	
口座名義	オオイシ テツミ

*お支払いのご指定口座により、通帳印字が「JCB(カ

ポイントサービス					ポイント利用加算額
A)前月ポイント残高	B)ポイント対象金額	C)当月獲得ポイント	D)次回失効予定日とポイント数	E)年間累計支払金額	ポイントはお買上げ時 詳細は別冊「ポイ:
422	6,272	31	2020年3月末	212	

ご利用日	ご利用先など	ご利用金額(円)	支払回数	今回お支払金額(円)
	セブカード 大石 哲司 様			
《ショッピング取組(国内)》				
2019/12/31	ヤフージャパン	1320	1回	1320
2019/12/31				
◆お支払小計				6272
◆◆今回のお支払金額総合計				6272

按分の理由	領収書金額(a)	按分率(b)	政務活動費支出額(a×b)
政務活動と後援会活動 で按分	1,320円	1 / 2 %	660円

※ 按分による支出がある場合は、領収書等の金額、按分率及び政務活動費の支出額をそれぞれ該当欄に記入すること。

整理番号	24/
------	-----

決裁	会派代表者	(阿部)	経理責任者	(伴)	経理担当者	
----	-------	------	-------	-----	-------	--

使途項目 サーチキー 支出証拠書

774 - 003

(会派名・議員氏名 ふじのくに県民クラブ 大石 哲司)

経費項目	調査研究費・研修費・広聴広報費・要請情報活動費・会議費・資料作成費・資料購入費・事務費・事務所費・人件費		
内容	「徳川みらい学会」第3回講演会参加旅費(浜松～静岡 往復)		
年月日	令和 2年 2月14日	金額	4,640円

目的	徳川みらい学会講演会参加
使途	JR運賃等
政務活動・ 県政との 関連性	江戸時代に「究極の循環型社会システム」を構築した徳川の治世を学習することは、水の循環を始めとする様々な社会問題を抱える現代社会において、十分に県政に参考となりうる。

《領収書貼付枠》

別紙のとおり

按分の理由	領収書金額(a)	按分率(b)	政務活動費支出額(a×b)
全て政務活動にかかる ものである。	4,640円		4,640円
		100%	

※ 按分による支出がある場合は、領収書等の金額、按分率及び政務活動費の支出額をそれぞれ該当欄に記入すること。

残高ご利用明細

残高履歴 (最新 20件)

月日	時刻	乗車	運賃	降車	残額
○	214 2250	遠州病院	-220	積志駅	¥3770
					¥3990
○	214 1100	積志駅	-240	新浜松駅	¥4200
					¥4440

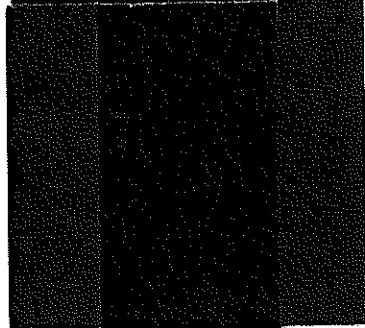

20.-2.14 22:55 積志駅102発行
遠州鉄道株式会社

領収書

Receipt 様

領収年月日 2019.12.16
金額 ¥12,540 (消費税等込み)
(クレジット扱い)

購入商品 JR乗車券類 JR tickets

(10666 7枚)
東海旅客鉄道株式会社
浜松駅
浜松駅M V7発行 20667-01

印紙税申告納
付につき名古屋中村
税務署承認済

往 240円

復 220円

6枚中、2枚使用

12,540円 ÷ 6枚 = 2,090円/枚

@ 2,090円 × 2 = 4,180円

新幹線回数券 (自) 455
(乗車券・新幹線自由席/特定特急券) -79

静岡 ↔ 浜松

- ・新幹線の普通車自由席に限り有効です。
 - ・途中駅で下車した時は前金は無効になります。
 - ・区間変更、指定席への変更等の取扱いはできません。
 - ・全券片未使用の場合に限り、払い戻しします。(繰01)
- 12月16日から3月25日まで有効 [C制] R124
・12/28~1/6は利用できません。
2019.12.16浜松駅M V7 (3-) 10666-03 C56

新幹線回数券 (自) 455
(乗車券・新幹線自由席/特定特急券) -79

静岡 ↔ 浜松

- ・新幹線の普通車自由席に限り有効です。
 - ・途中駅で下車した時は前金は無効になります。
 - ・区間変更、指定席への変更等の取扱いはできません。
 - ・全券片未使用の場合に限り、払い戻しします。(繰02)
- 12月16日から3月25日まで有効 [C制] R124
・12/28~1/6は利用できません。
2019.12.16浜松駅M V7 (3-) 10666-04 C56

整理番号	242
------	-----

決裁	会派代表者	(阿部)	経理責任者	(伴)	経理担当者	
----	-------	------	-------	-----	-------	--

使途項目 サーチキー 支出証拠書

780 - 001

(会派名・議員氏名 ふじのくに県民クラブ 大石 哲司)

経費項目	調査研究費・研修費・広聴広報費・要請陳情等活動費・会議費・資料作成費・資料購入費・事務費・事務所費・人件費		
内容	FAX複合機 トナーカートリッジ代		
年月日	令和 2年 2月17日~平成 年 月 日	金額	3,685円

目的	事務用
使途	事務用
政務活動・ 県政との 関連性	—

《領収書貼付枠》

別紙のとおり

按分の理由	領収書金額(a)	按分率(b)	政務活動費支出額(a×b)
政務活動と後援会活動 で按分。	7,370円	1 / 2	3,685円
		%	

※ 按分による支出がある場合は、領収書等の金額、按分率及び政務活動費の支出額をそれぞれ該当欄に記入すること。

領収書

注文番号: brotherTN-11DCB018

大石 哲司 様

¥ 7,370-

(税込)

但 ブラザーTN-11J トナーカートリッジ

決済方法 : クレジットカード

2020年 2月 17日 上記正に領収いたしました

〒700-0825 岡山県岡山市北区田町 1-10-1

サンワサプライ株式会社
サンワダイレクト

TEL 086-223-5680
<http://direct.sanwa.co.jp>
E-mail : direct@sanwa.co.jp



整理番号	243
------	-----

決裁	会派代表者	(阿部)	経理責任者	(伴)	経理担当者	
----	-------	------	-------	-----	-------	--

使途項目 サーチキー 支出証拠書

779 - 001

(会派名・議員氏名 ふじのくに県民クラブ 大石哲司)

経費項目	調査研究費・研修費・ <u>広報費</u> ・郵便精算額・会議費・資料作成費・資料購入費・事務費・事務所費・人件費		
内容	県政活動報告誌郵送料		
年月日	令和 2年 2月17日~平成 年 月 日	金額	3,780円

目的	県政活動報告誌の送付
使途	県政活動報告誌の郵送
政務活動・ 県政との 関連性	政務活動の一環として、活動報告誌を作成している。

領収書

様

<<領収書貼付枠>>

支払者
大石哲司

[別納引受] 第一種定形 @84	45通	20.5g ¥3,780
小計		¥3,780
郵便物引受合計通数	45通	
課税計 (10%)		¥3,780
(内消費税等)		¥343
非課税計		¥0
合計		¥3,780
お預り金額		¥5,000
おつり		¥1,220



〒100-8792 日本郵便株式会社
東京都千代田区大手町2-3-1
取扱日時：2020年 2月17日 14:50
担当：[Redacted]
発行No. 200217A5988 端N33箱02
連絡先：積志郵便局
TEL:0570-943-370

按分の理由	領収書金額(a)	按分率(b)	政務活動費支出額(a×b)
すべて政務活動である。	3,780円	100%	3,780円

※ 按分による支出がある場合は、領収書等の金額、按分率及び政務活動費の支出額をそれぞれ該当欄に記入すること。

整理番号 244

決裁	会派代表者	(阿部)	経理責任者	(伴)	経理担当者	
----	-------	------	-------	-----	-------	--

使途項目 サーチャージ

支出証拠書 (自動車燃料代)

780 - 004

【2月分】 (会派名・議員氏名 ふじのくに県民クラブ・大石哲司)

区分	前回給油(領収書貼付分) A	今回(直近の)給油 B	総走行距離 C=B-A
年月日	R 2年 1月27日	R 2年 2月19日	
走行距離	km	km	km

(経費項目別充当額)

経費項目	走行距離 (km)	積算方法※	充当額 (円)
事務費		円× km / km	1,988円

※単価による充当方式 : 単価 (円) × 走行距離 (km)

※領収書による充当方式

・積上げ方式 : 領収書金額 (円) × 走行距離 (km) / 総走行距離 (上記C) (km)

○ 充当限度割合による按分 : 領収書金額 (円) × 充当限度割合 1/2

《支払証明》上記のとおり支払った (充当した) ことを証明します。 議員氏名 大石哲司 ㊟

《領収書貼付枠》



納品書(領収書)
2020年02月19日 15:29

売上
販売店: (阿部) 様
トック
カード: アス(マイカ) 番号
車両番号 実車番
020101
レギュラーガソリン P-04 *
28.00L 142円 ¥3,976

合計 ¥3,976
(消費税10%対象 ¥3,976
内消費税等 ¥361)

クレジット支払
有効期限: XX/XX NC
支払方法: 一括払い
承認番号: 0000466
カード番号: [REDACTED]
Tポイント: [REDACTED] 18P

本日付与されたポイントは2~3日
目以降に反映されます。有効期限切
等の理由で、Tカードにポイントが
加算されないことがあります。
詳細はwww.ts/te.jpにてご確認下さ
い。

有限会社高林商店 有玉SSS
浜松市東区有玉北町1248-1
TEL: 053-434-0172 SS-480140
場所コード: 8232
レ-No 4376-01
デ-No 065194-5196
電話番号 17-23382
026 [REDACTED] 2020/02/19

按分の理由 政務活動と私用で按分	領収書金額(a)	按分率(b)	政務活動費支出額(a×b)
	3,976円	1 / 2 %	

※ 按分による支出がある場合は、領収書等の金額、按分率及び政務活動費の支出額をそれぞれ該当欄に記入すること。

整理番号 245

決裁	会派代表者	(阿部)	経理責任者	(伴)	経理担当者	
----	-------	------	-------	-----	-------	--

使途項目 サーチキー 支出証 拠書

774 - 001

(会派名・議員氏名 ふじのくに県民クラブ 大石 哲 司)

経費項目	調査研究費・研修費・広聴広報費・要請情報活動費・会議費・資料作成費・資料購入費・事務費・事務所費・人件費		
内 容	有玉小学校区自治会年度末連絡会議への参加費		
年 月 日	令和 2年 2月20日~平成 年 月 日	金 額	5,000円

目 的	有玉小学校区内の自治会長との連絡会議への参加
使 途	有玉小学校区自治会年度末連絡会議への参加費
政務活動・ 県政との 関連性	政務活動の一環で、有玉小学校区内の10自治会の会長との意見交換をするもの。今回の話題は、卒業式・入学式の対応並びに新型コロナウイルスについて。
《領収書貼付枠》	

領 収 証 静岡県議会議員 大石 哲 司 様 No. 002

金額 6,000-

但 有玉小学校区自治会年度末連絡会議費用にて
令和 2年 2 月 20 日 上記正に領収いたしました

内 訳
現金
小切手 /
手 形 /
消費税額 (%)

有玉小学校区自治会長の会
幹事

※ 開催通知は、別添のとおり。飲食が伴うため5千円を充当上限とする。

按分の理由	領収書金額(a)	按分率(b)	政務活動費支出額(a×b)
全て政務活動に係るものである。	6,000円	100%	5,000円

静岡県議会議員

大石 哲司 様

令和2年1月吉日

有玉小学校区自治会年度末連絡会議開催のご案内

新しい年に入り仕事初めの忙しい日々を送られている事と推察致します。
日頃は各自治会の活動に対し御理解と御協力を戴き誠にありがとうございます。

年度末のお忙しい中ではありますが、有玉小学校区自治会年度末連絡会議
を下記日程にて開催致しますので、万障お繰り合わせの上御出席賜ります
様御案内申し上げます。

< 記 >

日 時 : 令和2年2月20日(木) 18時30分～

場 所 : 奈加島 (有玉南町1363-1 TEL:053-545-4466)

会 費 : 6,000円

追 伸 : ご都合の付かない場合は令和2年1月31日(金)
までに幹事・網代までご連絡をお願い致します。

有玉小学校区内自治会長の会

幹事 :

TEL :

携帯 :

整理番号	246
------	-----

決裁	会派代表者	(阿部)	経理責任者	(伴書)	経理担当者	
----	-------	------	-------	------	-------	--

使途項目 サーチキー 支出証拠書

780 - 001

(会派名・議員氏名 ふじのくに県民クラブ 大石 哲 司)

経費項目	調査研究費・研修費・広聴広報費・要請情報活動費・会議費・資料作成費・資料購入費・事務費・事務所費・人件費		
内 容	ブラザー プリンター・インク		
年 月 日	令和 2年 2月21日~平成 年 月 日	金 額	3,210円

目 的	政務活動用
使 途	プリンターインク 購入
政務活動・ 県政との 関連性	—
<<領収書貼付枠>> 別紙のとおり	

按分の理由	領収書金額(a)	按分率(b)	政務活動費支出額(a×b)
政務活動と後援会用得 按分。	6,420円	1 / 2 %	3,210円

※ 按分による支出がある場合は、領収書等の金額、按分率及び政務活動費の支出額をそれぞれ該当欄に記入すること。

20002-0232-030123872

2020年 2月 21日

領収書

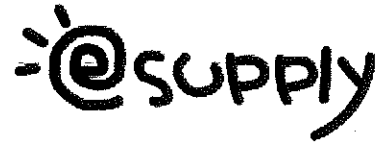

山陽トランスポート 株式会社

711-0937

岡山県 倉敷市 原島 俣田町 1861

TEL:086-473-9152 FAX:0120-878-231

大石 哲司 様

下記の通り領収致しました。

領収金額 **¥6,420** (税込)

但し ブラザープリンターLC211・インク

ご購入代 として

送料: ¥0

整理番号 247

決裁	会派代表者	(阿部)	経理責任者	(伴)	経理担当者	
----	-------	------	-------	-----	-------	--

使途項目 サーチキー 支出証拠書

778 - 002

(会派名・議員氏名 ふじのくに県民クラブ 大石 哲司)

経費項目	調査研究費・研修費・広聴広報費・要請情報活動費・会議費・資料作成費・資料購入費・事務費・事務所費・人件費		
内容	新聞購読		
年月日	令和 2年 2月25日~平成 年 月 日	金額	930円

目的	社会情勢に関する情報の収集
使途	しんぶん「赤旗」日曜版 2月請求分
政務活動・ 県政との 関連性	全国の最新情報を収集し、政務活動の参考にしていく。

《領収書貼付枠》

大石 哲司

新聞・雑誌名

新聞・雑誌名	部数	金額
「しんぶん赤旗」日曜版	1	930

日本共産党発行の
しんぶん赤旗

領収書

930 円

2020 年 2 月分

上記の金額たしかにいただきました。
ありがとうございました。

日本共産党西部地区委員会
〒433-8122
浜松市中区上島 2-13-17
TEL 053-474-2145

領収日 2/25 扱者

按分の理由	領収書金額(a)	按分率(b)	政務活動費支出額(a×b)
政務活動のために購読	930円	100%	930円

※ 按分による支出がある場合は、領収書等の金額、按分率及び政務活動費の支出額をそれぞれ該当欄に記入すること。

整理番号	248
------	-----

決裁	会派代表者	阿部	経理責任者	伴	経理担当者	
----	-------	----	-------	---	-------	--

使途項目 サーチキー 支出証拠書

778 - 002

(会派名・議員氏名 ふじのくに県民クラブ 大石 哲 司)

経費項目	調査研究費・研修費・広聴広報費・要請情報活動費・会議費・資料作成費・資料購入費・事務費・事務所費・人件費		
内 容	静岡新聞購読料		
年 月 日	令和 2年 2月26日~平成 年 月 日	金 額	1,490円

目 的	県内情報の収集
使 途	2月分の購読料
政務活動・ 県政との 関連性	県内の情勢を確認し、政務活動の参考にしていく。
《領収書貼付枠》	
02-02-26 購読料 *2,980尾上新聞	

按分の理由	領収書金額(a)	按分率(b)	政務活動費支出額(a×b)
政務活動と後援会活動 で按分	2,980円	1 / 2	1,490円
		%	

※ 按分による支出がある場合は、領収書等の金額、按分率及び政務活動費の支出額をそれぞれ該当欄に記入すること。

整理番号 249

決裁	会派代表者	阿部	経理責任者	伴	経理担当者	
----	-------	----	-------	---	-------	--

使途項目 サーチャー 支出証拠書

778 - 002

(会派名・議員氏名 ふじのくに県民クラブ 大石 哲司)

経費項目	調査研究費・研修費・広聴広報費・要請情報活動費・会議費・資料作成費・資料購入費・事務費・事務所費・人件費		
内容	新聞購読		
年月日	令和 2年 2月26日~平成	年月日	金額 1,887円

目的	社会情勢に関する情報の収集
使途	公明新聞 2月請求分
政務活動・ 県政との 関連性	全国の最新情報を収集し、政務活動の参考にしていく。

《領収書貼付》

新聞購読料 領収証

大石 哲司 様

ご購入ありがとうございます。
下記金額を正に領収いたしました。

2020年2月分 領収日 2月26日 領収金額 ￥1,887

品名	定価(税込)	部数	金額

その他購読料等 領収証

品名	定価(税込)	部数	金額
公明新聞※	1,887	1	1,887

※は軽減税率対象品目です。(10%対象 (8%対象 1,887) 0)

販売店 森田 大樹
住所 浜松市浜北区西中瀬2丁目5-7
TEL 053-588-6688 FAX 053-588-6689



お申込No.

按分の理由	領収書金額(a)	按分率(b)	政務活動費支出額(a×b)
政務活動のために購読	1,887円	100%	1,887円

※ 按分による支出がある場合は、領収書等の金額、按分率及び政務活動費の支出額をそれぞれ該当欄に記入すること。

整理番号	250
------	-----

決裁	会派代表者	(阿部)	経理責任者	(伴)	経理担当者	
----	-------	------	-------	-----	-------	--

使途項目 サーチキー 支出証拠書

780 - 003

(会派名・議員氏名 ふじのくに県民クラブ 大石 哲司)

経費項目	調査研究費・研修費・広聴広報費・要請精等活動費・会議費・資料作成費・資料購入費・事務費・事務所費・人件費		
内容	携帯電話使用料		
年月日	令和 2年 2月26日~平成 年 月 日	金額	2,908円

目的	政務活動を行うための通信手段
使途	令和2年 2月請求分電話料
政務活動・ 県政との 関連性	—
《領収書貼付枠》	
02-02-26 口座振替 *5,816セテ"付(ソフトバンクM)	

按分の理由	領収書金額(a)	按分率(b)	政務活動費支出額(a×b)
政務活動と私用で按分	5,816円	1 / 2	2,908円
		%	

※ 按分による支出がある場合は、領収書等の金額、按分率及び政務活動費の支出額をそれぞれ該当欄に記入すること。

新生銀行グループ

431-3114
浜松市 東区
積志町

847-1

大石 哲司 様



000000-004-001 0411 0005188#
(8085)610900 0005290 001/001
802 1



いつもご利用いただきまして誠にありがとうございます。
今月のご利用明細書をご案内申し上げますのでご確認ください。

ご利用可能枠	
ショッピング利用可能枠	
割賦利用可能枠	※
キャッシング利用可能枠	※

※当社カードを複数お持ちの場合、各カードにはそれぞれご利用可能枠の設定がございますが、ご利用いただける金額の合計は、各カードのご利用可能枠のうち、最も高い金額の範囲内となります。

Tポイント

当月クレジット ご利用ポイント	2,474
--------------------	-------

2020年 2月分	①新規ポイント	2,120
	②特別ポイント	354
	③調整ポイント	0

ポイントの見方
①…今回クレジットご利用による獲得ポイントです。
②…特別にプレゼントするポイントです。
③…ご利用代金の変更等により調整するポイントです。

【ご注意】キャッシングサービス・カード年会費はポイント対象外となりますので、あらかじめご了承ください。

計算日 2020/ 2/14

Tポイント
提携先で貯まる!

特典 1
提携先でのTカードご提示で
200円(税込) → 11ポイント
※提携先により異なります。

クレジットカード
加盟店で貯まる!

特典 2
全国のクレジットカード加盟店でどこでも
カード払いすると
200円(税込) → 11ポイント
※一部のカードは、ポイント付与レートが異なります。

貯まったTポイントは
Tポイント提携先で使えます。

11ポイント = 1円分

詳しくは提携先一覧をご確認ください。
→Tサイト[Tポイント/Tカード] (<https://tsite.jp>)

■ご利用明細書の表示について

①ご利用日…カードをご利用いただいた日を表示、なお一部で加盟店の締切日が表示される場合があります。②手数料…回数指定払いの場合はご利用金額に対する利用者手数料総額を表示しています。③現地通貨額…海外でのご利用金額を現地通貨単位で表示しています。④換算レート…③で表示した現地通貨額に対する単位通貨あたりの換算レート(円単位)を表示しています。(現地の加盟店との取引にもとづく、決済日を基準に換算レートを決めさせていただきます。)⑤次回以降5ヶ月間の支払予定明細を表示しています。ただし、新しいお買上等がある場合は、次回以降支払金額がご利用明細と異なりますので、あらかじめ「ご利用明細書」をご送付いたします。

カードショッピングリボルビング払いの弁済金の算定方法は以下のいずれかになります。お客様の支払方式・手数料率(年利)などは、ご利用明細書表面の「リボルビング払いの登録内容」でご確認いただけます。①支払方式が「元金定額方式」の場合 あらかじめ定められた金額に、毎月の締切日(5日)時点のご利用残高×手数料率の手数料を加算した額をお支払いいただきます。②支払方式が「元利定額方式・元利定額スライド方式」の場合 あらかじめ定められた金額を毎月お支払いいただきます。当該弁済金額には毎月の締切日(5日)時点のご利用残高×手数料率の手数料を含むものとします。

当月お支払日	2020年 2月27日(木)
--------	----------------

当月お支払合計金額	424,109 円
-----------	-----------

お支払日は毎月27日です。前日迄にご入金願います。
(ただし金融機関休業日の場合は翌営業日になります。)

カード名称	スマイルパーソナル Tカードプラス
会員番号	
金融機関	
本支店	
口座番号	
口座名義	大石 哲司

上記会員番号はアプラスへのお問合せの際の番号です。クレジット番号・Tカード番号(旧名称「会員番号」)ではありませんのでご注意ください。
お客様情報保護のため、口座番号表示の一部を省略させていただいております。

リボルビング払いの登録内容	ショッピング	キャッシング
手数料率(年利)		
月々の弁済金		
お支払コース	*****	
支払方式		
ボーナス加算額		
ボーナス加算月		

※支払方式が「元金定額方式」の場合、月々の弁済金は、当該弁済金額に手数料/利息が加算された金額となります。

ご請求金額またはご請求回数の累計表示	
累計のご請求金額 またはご請求回数	
年会費無料まで	
対象期間	****年**月~****年**月

カードに関する各種お問合わせ先

アプラスカスタマーサポート
0570-008-789 (有料)
(受付時間/9:30~17:30 日・祝・年末年始休業)
※ 国際電話、IP電話をご利用の場合は、03-5819-5870または06-6368-7254におかけください。
※ お電話の際は、もう一度番号をご確認のうえ、おかけ間違いのないようご注意ください。

■お知らせ

■ご利用明細 (次回以降のお支払額等に変更がない場合は、毎月のご利用明細書を発行いたしませんので、本ご利用明細書を大切に保管願います。)
 ※1 リボルビング払いの場合は初回のみご利用店名(売場名)が表示されます。 ※2 現金販売価格・現金提供価格。手数料がない場合、そのご利用分総額となります。 ※3 包括信用購入あっせんの手数料。1・2回払いで手数料がある場合、その金額には消費税が含まれます。 ※4 S…ショッピング、※5 B…ボーナス リボ…リボルビング払い
 翌月一括払いを除き、商品瑕疵、役務の未提供などを理由に支払を止めることができます場合があります。

ご利用日 年 月 日	ご利用店名 *1	ご利用金額 *2 手数料 *3	*4 *5 売上支払今回 種別回数回数		お支払金額	摘要 現地通貨額(通貨略称)/換算

1912 1						
1912 1						
1912 1						
1912 1						
1912 1						
1912 1						
1912 1						
1912 1						
1912 1	アサヒアイデিজエイバス	770	S	I I	770	
1912 1	アサヒシンブンデジタル	980	S	I I	980	11130 1,750
191231						
20 113						
20 113						
20 114						
20 115						
20 118						
20 120						
20 124						
20 127						
20 131						
20 131						
20 131						
20 2 3						

*** 当月ご利用金額 (小計) ***	424010	
明細書発行手数料	99	99
*** 当月ご利用金額 ***	424010	

整理番号	252
------	-----

決裁	会派代表者	(阿部)	経理責任者	(伴)	経理担当者	
----	-------	------	-------	-----	-------	--

使途項目 サーチキー 支出証拠書

7810 - 003

(会派名・議員氏名 ふじのくに県民クラブ 大石 哲 司)

経費項目	調査研究費・研修費・広聴広報費・要請情報研費・会議費・資料作成費・資料購入費・事務費・事務所費・人件費		
内 容	インターネット接続料金		
年 月 日	令和 2年 2月27日~平成 年 月 日	金 額	1,650 円

目 的	インターネットの接続
使 途	2月請求分の支払い
政務活動・ 県政との 関連性	県政情報の収集等

《領収書貼付枠》

別紙のとおり

按分の理由	領収書金額(a)	按分率(b)	政務活動費支出額(a×b)
政務活動と後援会活動 で按分	3,300円	1 / 2	1,650円
		%	

※ 按分による支出がある場合は、領収書等の金額、按分率及び政務活動費の支出額をそれぞれ該当欄に記入すること。

新生銀行グループ

431-3114
浜松市 東区
積志町

847-1

大石 哲司 様

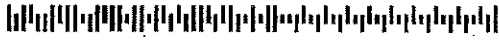

000000-004-001 0411 0005188#
(8085)G10900 0005290 001/001
802 1



いつもご利用いただきまして誠にありがとうございます。
今月のご利用明細書をご案内申し上げますのでご確認ください。

ご利用可能枠	
ショッピング利用可能枠	
割賦利用可能枠	※
リボルビング払い利用可能枠	

※当社カードを複数お持ちの場合、各カードにはそれぞれご利用可能枠の設定がございますが、ご利用いただける金額の合計は、各カードのご利用可能枠のうち、最も高い金額の範囲内となります。

Tポイント	
-------	--

当月クレジット ご利用ポイント	2,474
--------------------	-------

2020年 2月分	①新規ポイント	2,120
	②特別ポイント	354
	③調整ポイント	0

ポイントの見方
①…今回クレジットご利用による獲得ポイントです。
②…特別にプレゼントするポイントです。
③…ご利用代金の変更等により調整するポイントです。

【ご注意】キャッシングサービス・カード年会費はポイント対象外となりますので、あらかじめご了承ください。

計算日 2020/ 2/14

Tポイント
提携先で貯まる!

特典 1
提携先でのTカードご提示で
200円(税込) → 11ポイント
※提携先により異なります。

クレジットカード
加盟店で貯まる!

特典 2
全国のクレジットカード加盟店でどこでも
カード払いすると
200円(税込) → 11ポイント
※一部のカードは、ポイント付与レートが異なります。

貯まったTポイントは
Tポイント提携先で使えます。

11ポイント = 1円分

詳しくは提携先一覧をご確認ください。
→Tサイト[Tポイント/Tカード] (<https://tsite.jp>)

■ご利用明細書の表示について

①ご利用日…カードをご利用いただいた日を表示、なお一部で加盟店の締切日が表示される場合があります。②手数料…回数指定払いの場合はご利用金額に対する利率手数料総額を表示しています。③現地通貨額…海外でのご利用金額を現地通貨単位で表示しています。④換算レート…③で表示した現地通貨額に対する単位通貨あたりの換算レート(円単位)を表示しています。(現地の加盟店との取引にもとづく、決済日を基準に換算レートを決定させていただきます。)⑤次回以降支払予定明細…次回以降5ヶ月間の支払予定明細を表示しています。ただし、新しいお買上等がある場合は、次回以降支払金額がご利用明細と異なりますので、あらかじめ「ご利用明細書」をご確認ください。

カードショッピングリボルビング払いの弁済金の算定方法は以下のいずれかになります。お客様の支払方式・手数料率(年利)などは、ご利用明細書表面の「リボルビング払いの登録内容」でご確認いただけます。①支払方式が「元金定額方式」の場合、あらかじめ定められた金額に、毎月の締切日(5日)時点のご利用残高×手数料率の手数料を加算した額をお支払いいただきます。②支払方式が「元利定額方式・元利定額スライド方式」の場合、あらかじめ定められた金額を毎月お支払いいただきます。当該弁済金額には毎月の締切日(5日)時点のご利用残高×手数料率の手数料を含むものとします。

当月お支払日	2020年 2月27日(木)
--------	----------------

当月お支払合計金額	424,109 円
-----------	-----------

お支払日は毎月27日です。前日迄にご入金願います。
(ただし金融機関休業日の場合は翌営業日になります。)

カード名称	スマイルパーソナル Tカードプラス
会員番号	
金融機関	
ご返済口座	
本店	
口座番号	
口座名義	大石 哲司

上記会員番号はアプラスへのお問合せの際の番号です。クレジット番号・Tカード番(旧名称:T会員番号)ではありませんのでご注意ください。
お客さま情報保護のため、口座番号表示の一部を省略させていただいております。

リボルビング払いの登録内容	ショッピング	ボーナス
手数料率(年利)		
月々の弁済金		
お支払コース	*****	
支払方式		
ボーナス加算額		
ボーナス加算月		

※支払方式が「元金定額方式」の場合、月々の弁済金は、当該弁済金額に手数料利息が加算された金額となります。

ご請求金額またはご請求回数の累計表示	
累計のご請求金額 またはご請求回数	
年会費無料まで	
対象期間	****年**月~****年**月

カードに関する各種お問合わせ先

アプラスカスタマーサポート
0570-008-789 (有料)
(受付時間/9:30~17:30 日・祝・年末年始休業)

※ 国際電話、IP電話をご利用の場合は、03-5819-5870または06-6368-7254におかけください。
※ お電話の際は、もう一度番号をご確認のうえ、おかけ間違いのないようご注意ください。

■お知らせ

■ご利用明細 (次回以降のお支払額等に変更がない場合は、毎月のご利用明細書を発行いたしませんので、本ご利用明細書を大切に保管願います。
 ※1 リボルビング払いの場合は初回のみご利用店名(売場名)が表示されます。 ※2 現金販売価格・現金提供価格。手数料がない場合、そのご利用分
 総額となります。 ※3 包括信用購入あっせんの手数料。1・2回払いで手数料がある場合、その金額には消費税が含まれます。 ※4 S…ショッピング、
 ※5 B…ボーナス リボ…リボルビング払い
 翌月一括払いを除き、商品取返、役務の未提供などを理由に支払を止めることができます場合があります。

ご利用日 年 月 日	ご利用店名 *1	ご利用金額 *2 手数料 *3	*4 *5		お支払金額	摘要 現地通貨額(通貨略称)/換算
			売上 種別	支払 回数		

1912 1						
1912 1						
1912 1						
1912 1						
1912 1						
1912 1						
1912 1						
1912 1						
1912 1						
1912 1						
1912 1						
1912 31						
20 113						
20 113	ハママツケーブル					
20 114		3300	S	I	I	3300
20 115						
20 118						
20 120						
20 124						
20 127						
20 131						
20 131						
20 131						
20 2 3						

*** 当月ご利用金額 (小計) ***	424010	
明細書発行手数料	99	99
*** 当月ご利用金額 ***	424010	

整理番号	253
------	-----

決裁	会派代表者	(阿部)	経理責任者	(伴)	経理担当者	
----	-------	------	-------	-----	-------	--

使途項目 サーチャキー 支出証拠書

780 - 003

(会派名・議員氏名 ふじのくに県民クラブ 大石 哲 司)

経費項目	調査研究費・研修費・広聴広報費・要請陳情等活動費・会議費・資料作成費・資料購入費・事務費・事務所費・人件費		
内 容	携帯電話料金		
年 月 日	令和 2年 2月27日~平成 年 月 日	金 額	5,529円

目 的	政務活動を行うための通信手段
使 途	2月請求分の携帯電話料金
政務活動・ 県政との 関連性	—

《領収書貼付枠》

別紙のとおり

按分の理由	領収書金額(a)	按分率(b)	政務活動費支出額(a×b)
政務活動と私用で按分	11,059円	1 / 2	5,529円
		%	

※ 按分による支出がある場合は、領収書等の金額、按分率及び政務活動費の支出額をそれぞれ該当欄に記入すること。

新生銀行グループ

431-3114
浜松市 東区
積志町

847-1

大石 哲司 様



000000-004-001 0411 0005188#
(8085)G10900 0005290 001/001
802 1



いつもご利用いただきまして誠にありがとうございます。
今月のご利用明細書をご案内申し上げますのでご確認ください。

ご利用可能枠	
ショッピング利用可能枠	
割賦利用可能枠	※
キャッシング利用可能枠	**

※当社カードを複数お持ちの場合、各カードにはそれぞれご利用可能枠の設定がございますが、ご利用いただける金額の合計は、各カードのご利用可能枠のうち、最も高い金額の範囲内となります。

Tポイント

当月クレジット ご利用ポイント	2,474
--------------------	-------

2020年 2月分	①新規ポイント	2,120
	②特別ポイント	354
	③調整ポイント	0

ポイントの見方
①…今回クレジットご利用による獲得ポイントです。
②…特別にプレゼントするポイントです。
③…ご利用代金の変更等により調整するポイントです。

【ご注意】キャッシングサービスカード年会費はポイント対象外となりますので、あらかじめご了承ください。
計算日 2020/2/14

Tポイント
提携先で貯まる!

特典 1
提携先でのTカードご提示で
200円(税込) → 11ポイント
※提携先により異なります。

クレジットカード
加盟店で貯まる!

特典 2
全国のクレジットカード加盟店でどこでも
カード払いすると
200円(税込) → 11ポイント
※一部のカードは、ポイント付与レートが異なります。

貯まったTポイントは
Tポイント提携先で使えます。

11ポイント = 1円分

詳しくは提携先一覧をご確認ください。
→Tサイト [Tポイント/Tカード] (<https://tsite.jp>)

■ご利用明細書の表示について
①ご利用日…カードをご利用いただいた日を表示、なお一部で加盟店の締切日が表示される場合があります。②手数料…回数指定払いの場合はご利用金額に対する利率手数料総額を表示しています。③現地通貨額…海外でのご利用金額を現地通貨単位で表示しています。④換算レート…③で表示した現地通貨額に対する単位通貨あたりの換算レート(円単位)を表示しています。(現地の加盟店との取引にもとづく、決済日を基準に換算レートを決定させていただきます。)⑤次回以降支払予定明細…次回以降5ヶ月間の支払予定明細を表示しています。ただし、新しいお買上等がある場合は、次回以降支払金額がご利用明細と異なりますので、あらかじめ「ご利用明細書」をご確認ください。

カードショッピングリボルビング払いの弁済金の算定方法は以下のいずれかになります。お客様の支払方式・手数料率(年利)などは、ご利用明細書表面の「リボルビング払いの登録内容」でご確認いただけます。①支払方式が「元金定額方式」の場合 あらかじめ定められた金額に、毎月の締切日(5日)時点のご利用残高×手数料率の手数料を加算した額をお支払いいただきます。②支払方式が「元利定額方式・元利定額スライド方式」の場合 あらかじめ定められた金額を毎月お支払いいただきます。当該弁済金額には毎月の締切日(5日)時点のご利用残高×手数料率の手数料を含むものとします。

当月お支払日	2020年 2月27日(木)
--------	----------------

当月お支払合計金額	424,109 円
-----------	-----------

お支払日は毎月27日です。前日迄にご入金願います。
(ただし金融機関休業日の場合は翌営業日になります。)

カード名称	スマイルパーソナル Tカードプラス
会員番号	
金融機関	
ご返済口座	
本支店	
口座番号	
口座名義	大石 哲司

上記会員番号はアプラスへのお問合せの際の番号です。クレジット番号・Tカード番(旧名称:T会員番号)ではありませんのでご注意ください。
お客様情報保護のため、口座番号表示の一部を省略させていただいております。

リボルビング払いの登録内容	ショッピング	キャッシング
手数料率(年利)		
月々の弁済金		
お支払コース	*****	
支払方式		
ボーナス加算額		
ボーナス加算月		

※支払方式が「元金定額方式」の場合、月々の弁済金は、当該弁済金額に手数料利息が加算された金額となります。

累計のご請求金額 またはご請求回数	ご請求金額またはご請求回数の累計表示
年会費無料まで	
対象期間	****年**月~****年**月

カードに関する各種お問合わせ先

アプラスカスタマーサポート
0570-008-789 (有料)
(受付時間/9:30~17:30 日・祝・年末年始休業)

※ 国際電話、IP電話をご利用の場合は、03-5819-5870または06-6368-7254におかけください。
※ お電話の際は、もう一度番号をご確認のうえ、おかけ間違いのないようご注意ください。

■お知らせ

■ご利用明細 (次回以降のお支払額等に変更がない場合は、毎月のご利用明細書を発行いたしませんので、本ご利用明細書を大切に保管願います。
 ※1 リボルビング払いの場合は初回のみご利用店名(売場名)が表示されます。 ※2 現金販売価格・現金提供価格。手数料がない場合、そのご利用分
 総額となります。 ※3 包括信用購入あっせんの手数料。1・2回払いで手数料がある場合、その金額には消費税が含まれます。 ※4 S…ショッピング、
 ※5 B…ボーナス リボ…リボルビング払い
 翌月一括払いを除き、商品瑕疵、役務の未提供などを理由に支払を止めることができます場合があります。

ご利用日 年 月 日	ご利用店名 *1	ご利用金額 *2		売上 *4		支払 *5		お支払金額	摘要 現地通貨額(通貨略称)/換算
		手数料 *3	手数料 *3	回数	回数	回数	回数		

<*****-*****-*****-3447>

1912 1									
1912 1									
1912 1									
1912 1									
1912 1									
1912 1									
1912 1									
1912 1									
1912 1									
1912 1									
1912 31									
20 113									
20 113									
20 114									
20 115									
20 118									
20 120									
20 124									
20 127									
20 131									
20 131									
20 131	ドコモご利用代金02月分								
20 2 3						11059	S 1 1	11059	

*** 当月ご利用金額 (小計) ***	424010	
明細書発行手数料	99	99
*** 当月ご利用金額 ***	424010	

整理番号 254

決裁	会派代表者	阿部	経理責任者	伴	経理担当者	
----	-------	----	-------	---	-------	--

使途項目 サーチキー 支出証拠書

781 - 002

(会派名・議員氏名 ふじのくに県民クラブ 大石 哲 司)

経費項目	調査研究費・研修費・広聴広報費・要請精等活動費・会議費・資料作成費・資料購入費・事務費・事務所費・人件費		
内 容	事務所電気代		
年 月 日	令和 2年 2月 27日	～平成 年 月 日	金 額 11,753円

目 的	事務所光熱水費
使 途	事務所照明ほか
政務活動・ 県政との 関 連 性	政務活動拠点の事務所照明等

＜領収書貼付料 クレジットカードご利用代金請求書（兼利用明細書）
いつもクレジットカードをご利用いただき誠にありがとうございます。

ご利用カード JA CARD (一体型)
カード番号

作成日 2020年 2月

お客様の個人情報保護のため、カード番号とご指定引落口座番号を一部非表示しております。

ご 指 定 引 落 口 座

お支払月分	2020年 2月分
お支払金額	23,507円
お支払日(引落日)	2月27日(木)

※弊社クレジットで同一口座のお引き落としが
お支払日(引落日)の前日(金融機関営業日)

■ご利用明細

「わいわいプレゼント」のポイント対象となるご利用分

ご利用日	ご利用先など	商品内容など	ご利用金額	手数料/利息 (総額)	支払回数	何回目
20 115	[大石 哲司 様] 中部電力 20年01月分		23507		1	1
----- JA CARD (一体型) ご利用分 -----						

按分の理由	領収書金額(a)	按分率(b)	政務活動費支出額(a×b)
政務活動と後援会活動 で按分	23,507円	1 / 2	11,753円
		%	

※ 按分による支出がある場合は、領収書等の金額、按分率及び政務活動費の支出額をそれぞれ該当欄に記入すること。

整理番号 255

決裁	会派代表者	(阿部)	経理責任者	(伴)	経理担当者	
----	-------	------	-------	-----	-------	--

使途項目 サーチキー 支出証拠書

782 - 001

(会派名・議員氏名 ふじのくに県民クラブ 大石 哲 司)

経費項目	調査研究費・研修費・広聴広報費・要請情報活動費・会議費・資料作成費・資料購入費・事務費・事務所費・(人件費)		
内 容	事務員の雇用		
年 月 日	令和 2年 2月 1日~令和 2年 2月 29日	金 額	87,525円

目 的	政務活動を補助する職員を雇用			
使 途	2月分給与			
政務活動・ 県政との 関連性	—			
《領収書貼付枠》	令和 2年	氏 名	支払額	領収印
	2 月	田口 えりこ	13,500 円	
	令和 2年	氏 名	支払額	領収印
	2 月	太田 則代	19,800 円	
	令和 2年	氏 名	支払額	領収印
	2 月	山内 光代	18,000 円	
	令和 2年	氏 名	支払額	領収印
	2 月	小栗 洋子	20,025 円	
	令和 2年	氏 名	支払額	領収印
	2 月	磯貝 美里	16,200 円	

按分の理由	領収書金額(a)	按分率(b)	政務活動費支出額(a×b)
すべて政務活動の補助 業務である。	87,525円	100%	87,525円

雇用実績表

令和 2年 2月	氏 名	██████████
----------	-----	------------

日	曜日	雇 用 時間数	うち政務活動 業務時間数	政 務 活 動 業 務 内 容
1	土			
2	日			
3	月			
4	火	5.00	5.00	地域の意見・要望の聴取
5	水			
6	木			
7	金			
8	土			
9	日			
10	月			
11	火			
12	水			
13	木			
14	金			
15	土			
16	日			
17	月	5.00	5.00	地域の意見・要望の聴取
18	火			
19	水			
20	木			
21	金			
22	土			
23	日			
24	月			
25	火	5.00	5.00	地域の意見・要望の聴取
26	水			
27	木			
28	金			
29	土			
計	(A)	15.00	(B) 15.00	

上記のとおり雇用したことを証明する。

令和 2年 3月 1日

ふじのくに県民クラブ

大石 哲司



[政務活動費充当計算]・・・①又は②の算式を用いて、政務活動費充当分を算出する。

①(B) [15 時間 00 分] × 単価 [900 円] = 13,500 円

②総支給額 [円] × (B) / (A) = 円

* 証明は、雇用主が署名して押印する。

雇用実績表

令和 2年 2月	氏 名	██████████
----------	-----	------------

日	曜日	雇 用 時間数	うち政務活動 業務時間数	政 務 活 動 業 務 内 容
1	土			
2	日			
3	月			
4	火			
5	水	6.00	6.00	地域の意見・要望の聴取
6	木			
7	金			
8	土			
9	日			
10	月			
11	火			
12	水	4.00	4.00	地域の意見・要望の聴取
13	木			
14	金			
15	土			
16	日			
17	月			
18	火			
19	水	6.00	6.00	地域の意見・要望の聴取
20	木			
21	金			
22	土			
23	日			
24	月			
25	火			
26	水	6.00	6.00	地域の意見・要望の聴取
27	木			
28	金			
29	土			
計		(A) 22.0	(B) 22.0	

上記のとおり雇用したことを証明する。

令和 2年 3月 1日
ふじのくに県民クラブ 大石 哲司



[政務活動費充当計算]・・・①又は②の算式を用いて、政務活動費充当分を算出する。

①(B)[22 時間 00 分]×単価[900 円]= 19,800 円

②総支給額[円]×(B) / (A) = 円

* 証明は、雇用主が署名して押印する。

雇用実績表

令和 2年 2月	氏 名	██████████
----------	-----	------------

日	曜日	雇 用 時間数	うち政務活動 業務時間数	政 務 活 動 業 務 内 容
1	土			
2	日			
3	月			
4	火			
5	水			
6	木	5.00	5.00	地域の意見・要望の聴取
7	金			
8	土			
9	日			
10	月			
11	火			
12	水			
13	木	5.00	5.00	地域の意見・要望の聴取
14	金			
15	土			
16	日			
17	月			
18	火			
19	水			
20	木	5.00	5.00	地域の意見・要望の聴取
21	金			
22	土			
23	日			
24	月			
25	火			
26	水			
27	木	5.00	5.00	地域の意見・要望の聴取
28	金			
29	土			
計		(A) 20.00	(B) 20.00	

上記のとおり雇用したことを証明する。

令和 2年 3月 1日

ふじのくに県民クラブ

大石 哲司



[政務活動費充当計算]・・・①又は②の算式を用いて、政務活動費充当分を算出する。

①(B) [20 時間 分] × 単価 [900 円] = 18,000円

②総支給額 [円] × (B) / (A) = 円

証明は、雇用主が署名して押印する。

雇用実績表

令和 2年 2月	氏 名	██████████
----------	-----	------------

日	曜日	雇 用 時間数	うち政務活動 業務時間数	政 務 活 動 業 務 内 容
1	土			
2	日			
3	月			
4	火			
5	水			
6	木			
7	金	6.00	6.00	地域の意見・要望の聴取
8	土			
9	日			
10	月			
11	火			
12	水			
13	木			
14	金	6.00	6.00	地域の意見・要望の聴取
15	土			
16	日			
17	月			
18	火			
19	水			
20	木			
21	金	4.00	4.00	地域の意見・要望の聴取
22	土			
23	日			
24	月			
25	火			
26	水			
27	木			
28	金	6.25	6.25	地域の意見・要望の聴取
29	土			
計		22.25	22.25	

上記のとおり雇用したことを証明する。

令和 2年 3月 1日
ふじのくに県民クラブ 大石 哲司



[政務活動費充当計算]・・・①又は②の算式を用いて、政務活動費充当分を算出する。

①(B)[22 時間 15 分]×単価[900 円]= 20,025 円
 ②総支給額[円]×(B) / (A) = 円

* 証明は、雇用主が署名して押印する。

雇用実績表

令和 2年 2月	氏 名	██████████
----------	-----	------------

日	曜日	雇 用 時間数	うち政務活動 業務時間数	政 務 活 動 業 務 内 容
1	土			
2	日			
3	月	6.00	6.00	地域の意見・要望の聴取
4	火			
5	水			
6	木			
7	金			
8	土			
9	日			
10	月	6.00	6.00	地域の意見・要望の聴取
11	火			
12	水			
13	木			
14	金			
15	土			
16	日			
17	月			
18	火	6.00	6.00	地域の意見・要望の聴取
19	水			
20	木			
21	金			
22	土			
23	日			
24	月			
25	火			
26	水			
27	木			
28	金			
29	土			
計		(A) 18.0	(B) 18.0	

上記のとおり雇用したことを証明する。

令和 2年 3月 1日

ふじのくに県民クラブ

大石 哲司



[政務活動費充当計算]・・・①又は②の算式を用いて、政務活動費充当分を算出する。

①(B) [18 時間 00 分] × 単価 [900 円] = 16,200円

②総支給額 [円] × (B) / (A) = 円

* 証明は、雇用主が署名して押印する。