

整理番号 17

決裁	会派代表者	阿部	経理責任者	伴	経理担当者	
----	-------	----	-------	---	-------	--

使途項目 サーチキー 支出証拠書

779 - 003

(会派名・議員氏名 ふじのくに県民クラブ - 田口章)

経費項目	調査研究費・研修費・ <u>広聴広報費</u> ・要請陳情等活動費・会議費・資料作成費・資料購入費・事務費・事務所費・人件費		
内容	FM ラジオによる県政報告		
年月日	令和元年6月1日	金額	300円

目的	県政の方針や県議会の状況についてFM ラジオを利用し県民に広報するため
使途	駐車場使用料
政務活動・ 県政との 関連性	2月で休止していたFM 県政報告の再開後初の放送。新メンバーも合わせて参加し、今後の進め方などを紹介。
<<領収書貼付枠>> <div style="text-align: center;"> かじプラ第2パーキング 01 領収証 2019年 ..311枚 06R01817:38枚 16:24入 駐車料金 A...300円 入金額 ...300円 鈔0円 現金領収額...300円 </div>	

按分の理由	領収書金額(a)	按分率(b)	政務活動費支出額(a×b)
全て政務活動にかかる ものである	300円	100%	300円

※ 按分による支出がある場合は、領収書等の金額、按分率及び政務活動費の支出額をそれぞれ該当欄に記入すること。

整理番号 18

決裁	会派代表者	(阿部)	経理責任者	(伴)	経理担当者	
----	-------	------	-------	-----	-------	--

使途項目 サーチャキー 支出証拠書

774 - 003

(会派名・議員氏名 ふじのくに県民クラブ - 田口章)

経費項目	調査研究費・研修費・広報広報費・要請情報活動費・会議費・資料作成費・資料購入費・事務費・事務所費・人件費		
内容	富士山静岡空港視察、県庁で政務調査		
年月日	令和元年6月4日	金額	4,370円

目的	空港視察と代表質問の作成のためのクルマ移動
使途	浜松西IC-相良牧之原IC、吉田IC-静岡IC、静岡IC-浜松西IC
政務活動・ 県政との 関連性	開港10周年式典への参加及び改修後の富士山静岡空港の視察。 県庁では代表質問のヒアリングを実施。

《領収書貼付枠》

按分の理由	領収書金額(a)	按分率(b)	政務活動費支出額(a×b)
全て政務活動にかかる ものである	4,370円	100%	4,370円

※ 按分による支出がある場合は、領収書等の金額、按分率及び政務活動費の支出額をそれぞれ該当欄に記入すること。

ご利用ありがとうございます。



料金所では一旦停車してください。

利用証明書

料金所 相良牧之原

お問い合わせは、中日本お客さまセンター
フリーダイヤル 0120-922-229
上記番号をご使用になれないお客さまは
TEL 052-223-0333 (有料)

19年 6月 4日 9時17分

車種 普通

通行料金 ¥1,330-

(別添)

-入口料金所- 浜松西

ETC 有効期限20年 7月

会員番号 (支払 - 1回払い)

中日本高速道路株式会社

愛知県名古屋市中区錦2-18-19

取扱番号204-00050847-00

ご利用ありがとうございます。



料金所では一旦停車してください。

利用証明書

料金所 静岡

お問い合わせは、中日本お客さまセンター
フリーダイヤル 0120-922-229
上記番号をご使用になれないお客さまは
TEL 052-223-0333 (有料)

19年 6月 4日 12時16分

車種 普通

通行料金 ¥790-

(別添)

-入口料金所- 吉田

ETC 有効期限20年 7月

会員番号 (支払 - 1回払い)

中日本高速道路株式会社

愛知県名古屋市中区錦2-18-19

取扱番号208-00281200-00

ご利用ありがとうございます。



料金所では一旦停車してください。

利用証明書

料金所 浜松西

お問い合わせは、中日本お客さまセンター
フリーダイヤル 0120-922-229
上記番号をご使用になれないお客さまは
TEL 052-223-0333 (有料)

19年 6月 4日 17時39分

車種 普通

通行料金 ¥2,250-

(別添)

-入口料金所- 静岡

ETC 有効期限20年 7月

会員番号 (支払 - 1回払い)

中日本高速道路株式会社

愛知県名古屋市中区錦2-18-19

取扱番号211-00491652-00

整理番号 19

決裁	会派代表者	(阿部)	経理責任者	(伴)	経理担当者	
----	-------	------	-------	-----	-------	--

使途項目 サーチキー 支出証拠書

776 - 004

(会派名・議員氏名 ふじのくに県民クラブ - 田口章)

経費項目	調査研究費・研修費・広聴広報費・要請情報活動費 (会議費)・資料作成費・資料購入費・事務費・事務所費・人件費		
内容	会派総会 (交通費)		
年月日	令和元年6月11日	金額	4,290 4,480 円

目的	会派総会に出席するため
使途	JR高塚駅 ⇒ 浜松駅 ⇄ 静岡駅
政務活動・ 県政との 関連性	会派方針を決める総会を開催。

《領収書貼付枠》

領収書 JR回数券 静岡-浜松
支那田口章 6/6 様
Receipt
領収年月日 2019.-5.23
金額 ¥12,300 (消費税等込み)
(クレジット扱い)
購入商品 JR乗車券類 JR tickets
(40109 7枚)
東海旅客鉄道株式会社
浜松駅
浜松駅MV10発行 50110-02
印紙税申告納
付につき名古屋中村
税務署承認済

12,300円 × 2/6
= 4,100円

領収書 JR回数券 静岡-浜松
支那田口章 1/6 様
Receipt
領収年月日 2019.-6.10
金額 ¥12,300 (消費税等込み)
(クレジット扱い)
購入商品 JR乗車券類 JR tickets
(50096 7枚)
東海旅客鉄道株式会社
静岡駅
静岡駅MV発行 60097-02
印紙税申告納
付につき名古屋中村
税務署承認済

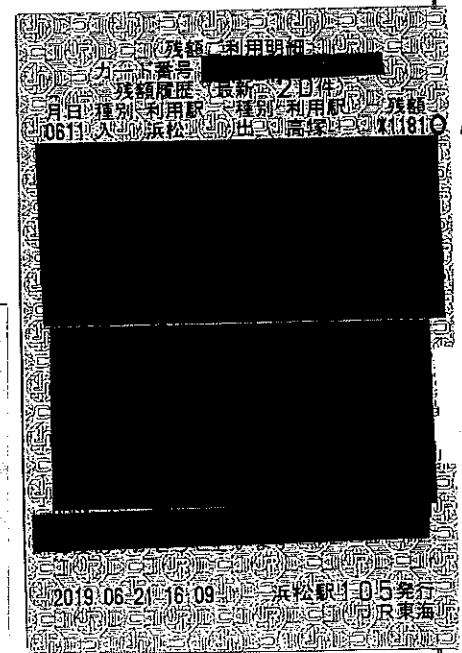

按分の理由	領収書金額(a)	按分率(b)	政務活動費支出額(a×b)
全て政務活動にかかる ものである	4,290 4,480 円	/ 100%	4,290 4,480 円

※ 按分による支出がある場合は、領収書等の金額、按分率及び政務活動費の支出額をそれぞれ該当欄に記入すること。

整理番号 20

決裁	会派代表者	阿部	経理責任者	伴	経理担当者	
----	-------	----	-------	---	-------	--

使途項目 サーチキー 支出証 拠書

774 - 003

(会派名・議員氏名 ふじのくに県民クラブ - 田口章)

経費項目	調査研究費・研修費・広聴広報費・要請陳情等活動費・会議費・資料作成費・資料購入費・事務費・事務所費・人件費		
内容	連合静岡との政策意見交換		
年月日	令和元年6月13日	金額	4,480円

目的	連合静岡政策局との労働政策に関する意見交換
使途	JR高塚駅 ⇄ 浜松駅 ⇄ 静岡駅 交通費
政務活動・ 県政との 関連性	連合静岡が取り組む政策に関して意見交換した。労働政策のほか、SDGsの取り組みなど幅広くヒアリングした。今後の施策に活かしていく。

《領収書貼付枠》 新幹線 浜松⇄静岡 回数券 2,050円×往復、在来線 浜松⇄高塚 190円×往復

領収書
Receipt
領収年月日 2019-6-10
金額 ¥12,300 (消費税等込み)
購入商品 JR乗車券類 JR tickets
東海旅客鉄道株式会社
静岡駅
静岡駅MV発行 60097-02

印紙税申告納
付につき名古屋中村
税務署承認済

12,300円 × 2/6枚 = 4,100円

190円
190円

按分の理由	領収書金額(a)	按分率(b)	政務活動費支出額(a×b)
全て政務活動にかかるものである	4,480円	100%	4,480円

※ 按分による支出がある場合は、領収書等の金額、按分率及び政務活動費の支出額をそれぞれ該当欄に記入すること。

整理番号 2/

決裁	会派代表者	阿部	経理責任者	伴	経理担当者	
----	-------	----	-------	---	-------	--

使途項目 サーキー 支出証拠書

774 - 003

(会派名・議員氏名 ふじのくに県民クラブ - 田口章)

経費項目	調査研究費・研修費・広聴広報費・要請情報活動費・会議費・資料作成費・資料購入費・事務費・事務所費・人件費		
内容	会派政調活動の駐車場		
年月日	令和元年6月14日	金額	300円

目的	浜松市内でWEB戦略の打ち合わせを実施																						
使途	駐車場代																						
政務活動・ 県政との 関連性	会派の広聴広報活動に資するために専門家を交えて打ち合わせを実施した。																						
<p>《領収書貼付枠》</p> <p style="text-align: center;">遠鉄百貨店第3駐車場 TEL(053)455-8311</p> <p style="text-align: center;">領収証</p> <table style="margin-left: auto; margin-right: auto;"> <tr> <td>精算機 #02</td> <td>A 精算No.000006</td> </tr> <tr> <td>発券機 #03</td> <td>発券No.002848</td> </tr> <tr> <td>入庫時刻</td> <td>2019年6月14日(金) 08:56</td> </tr> <tr> <td>精算時刻</td> <td>2019年6月14日(金) 10:19</td> </tr> <tr> <td>駐車時間</td> <td>1:23</td> </tr> <tr> <td>駐車料金</td> <td>A料金 300円</td> </tr> <tr> <td colspan="2">=====</td> </tr> <tr> <td>合計</td> <td>300円</td> </tr> <tr> <td>現金領収額</td> <td>300円</td> </tr> <tr> <td>お預り</td> <td>1,000円</td> </tr> <tr> <td>お釣り</td> <td>700円</td> </tr> </table> <p style="text-align: center;">またのご利用をお待ちしております。</p>		精算機 #02	A 精算No.000006	発券機 #03	発券No.002848	入庫時刻	2019年6月14日(金) 08:56	精算時刻	2019年6月14日(金) 10:19	駐車時間	1:23	駐車料金	A料金 300円	=====		合計	300円	現金領収額	300円	お預り	1,000円	お釣り	700円
精算機 #02	A 精算No.000006																						
発券機 #03	発券No.002848																						
入庫時刻	2019年6月14日(金) 08:56																						
精算時刻	2019年6月14日(金) 10:19																						
駐車時間	1:23																						
駐車料金	A料金 300円																						
=====																							
合計	300円																						
現金領収額	300円																						
お預り	1,000円																						
お釣り	700円																						

按分の理由	領収書金額(a)	按分率(b)	政務活動費支出額(a×b)
全て政務活動にかかるものである	300円	100%	300円

※ 按分による支出がある場合は、領収書等の金額、按分率及び政務活動費の支出額をそれぞれ該当欄に記入すること。

整理番号 22

決裁	会派代表者	阿部	経理責任者	伴	経理担当者	
----	-------	----	-------	---	-------	--

使途項目 サーチキー 支出証拠書

774 - 003

(会派名・議員氏名 ふじのくに県民クラブ - 田口章)

経費項目	調査研究費・研修費・広聴広報費・要請陳情等活動費・会議費・資料作成費・資料購入費・事務費・事務所費・人件費		
内容	東京ビッグサイトで行われた「学校・教育 総合展」の視察		
年月日	令和元年6月20日	金額	16,440円

目的	ICT教育など最新の情報取得のため
使途	JR等交通費、駐車場代
政務活動・ 県政との 関連性	今年度、文教警察委員会に所属しており、ICT教育等、新学習指導要領への対応に資していく。

《領収書貼付枠》 <交通費>新幹線(浜松⇔品川) 7,570円往復①②、JR(品川⇔大井町) 133円×往復=266円、りんかい線(大井町→東京テレポート) 267円×往復=534円、駐車場 500円

かじプラ第2パーキング

01 領収証
2019年 186
06月20日 15:41
07:30入
駐車料金 500円
入金額 500円
約 0円
現金領収額 500円

残額利用明細
カード番号
残額履歴(最新20件)
月日 種別 利用駅 種別 利用駅 残額

0620 入 JR東日本 出 JR東日本 1891
0620 入 東京臨海 出 東京臨海 1758
0620 入 東京臨海 出 東京臨海 1491
0620 入 東京臨海 出 東京臨海 1224
0620 入 JR東日本 出 JR東日本 1091

183円
267
267
533

2019.06.21 16:09 浜松駅 05発行 JR東海

按分の理由	領収書金額(a)	按分率(b)	政務活動費支出額(a×b)
全て政務活動にかかる ものである	16,440円	100%	16,440円

※ 按分による支出がある場合は、領収書等の金額、按分率及び政務活動費の支出額をそれぞれ該当欄に記入すること。

ご利用票 兼 領収書

SALES SLIP AND RECEIPT

下記、正に領収致しました。

This is certify that Central Japan Railway Company has received the following.

東海旅客鉄道株式会社

Central Japan Railway Company

宛名
RECEIVED FROM

田口 章

様

お預かり番号
RESERVATION NUMBER 2099

クレジットカード番号
CARD NUMBER

金額計
TOTAL AMOUNT

¥7,570
(クレジットカード利用)

内容
DETAIL

きっぷのご購入代金

購入日
DATE OF PURCHASE

2019年6月20日

乗車日
DATE OF DEPARTURE

6月20日

列車名・券種
利用区間

ひかり504号
浜松
FROM

品川
TO

¥7,570



EXご利用票 (座席のご案内)
Seat Information

19年 6月20日 特急
¥7,570 3307/キ2099番25607
009387926176

浜松 ▶ 品川
7:51発 9:03着
ひかり504号 8号車 2番D席

このご利用票はきっぷではありません
ご利用票では改札口は通れません

車内改札の際は、このご利用票を呈示してください。
記載以外の座席をご利用の場合は、入場時に使用されたICカード等を確認させていただきます。

ご利用票 兼 領収書
SALES SLIP AND RECEIPT

下記、正に領収致しました。

This is certify that Central Japan Railway Company has received the following.

東海旅客鉄道株式会社

Central Japan Railway Company

宛名
RECEIVED FROM

田口 章

様

お預かり番号
RESERVATION NUMBER 2100

クレジットカード番号
CARD NUMBER

金額計
TOTAL AMOUNT

¥7,570
(クレジットカード利用)

内容
DETAIL

きっぷのご購入代金

購入日
DATE OF PURCHASE

2019年6月20日

乗車日
DATE OF DEPARTURE

6月20日

列車名・券種
利用区間

ひかり475号
品川
FROM

→ 浜松
TO

¥7,570



EXご利用票 (座席のご案内)
Seat Information

19年 6月20日
¥7,570 3304 / 〒2100品川6204
000314859285

品川 ▶ 浜松
14:10発 15:30着

ひかり475号 6号車20番C席

このご利用票はきっぷではありません
ご利用票では改札口は通れません

車内改札の際は、このご利用票を呈示してください。
記載以外の座席をご利用の場合は、入場時に使用されたICカード等を確認させていただきます。

決 裁	会派代表者	阿部	経理責任者	伴	経理担当者	
<p>県 外 調 査 概 要 書</p> <p style="text-align: right;">令和元年 6 月 2 0 日</p> <p style="text-align: right;">会派名・議員氏名 ふじのくに県民クラブ</p> <p style="text-align: right;">田 口 章</p>						
目 的	「学校・教育 総合展」視察					
年 月 日	令和元年 6 月 2 0 日					
場 所	東京国際展示場（青海展示棟）					
内 容	<p>1 行程 浜松 ⇄ 品川 ⇄ 大井町 ⇄ 東京テレポート</p> <p>2 視察の趣旨</p> <ul style="list-style-type: none"> ・新学習指導要領で導入されるプログラミング教育をはじめとした最新の ICT 教育に関する調査とセミナー（教育の情報化の最新動向と今後の展望）聴講 <p>3 講演内容（講師 文部科学省 情報教育・外国語教育課長 高谷浩樹 氏）</p> <ul style="list-style-type: none"> ・新学習指導要領で拡充される外国語と情報教育は Society5.0 の時代を生きる子どもたちに必要な能力。予測できない変化を前向きに受け止め、主体的に関わっていくことを期待。 ・ポイントは「①情報活用能力の育成」「②ICT 環境整備」「③ICT を活用した学習活動の充実」の 3 点。 ・①は「未来の学びコンソーシアム」をポータルサイトにプログラミング教育を推進する。 ・②は「学校における教育の情報化の実態等に関する調査結果」で進捗をチェックする。 ・③は「学びのイノベーション推進協議会（H26）」をベースに取り組みを進めているが、今月末に「新時代の学びを支える先端技術活用推進方策」の報告が出され、それを踏まえた推進が必要。 ・内閣府の「AI 戦略 2019」が今後の柱になっていく。 <p>4 県政への反映</p> <ul style="list-style-type: none"> ・プログラミング教育は、今後、大学入試科目になることも検討されており、小学校時代からの慣れが重要。 ・セミナー後展示ブースを回り、プログラミング教育など最新の状況を調査した。本県の取り組みはまだこれからであり、常任委員会での議論に活かしていく。 ・本県の ICT 環境整備は不十分であり財政措置状況をチェックする。また教員のスキルアップも必要とされているが、多忙化解消が課題となっている中、いかに外部の支援員などを活用するかが課題。 					

*本概要書は、県外における調査研究活動のために政務活動費を支出した場合に提出する。

整理番号 23

決裁	会派代表者	(阿部)	経理責任者	(伴)	経理担当者	
----	-------	------	-------	-----	-------	--

使途項目 サーチキー 支出証拠書

774 - 003

(会派名・議員氏名 ふじのくに県民クラブ - 田口章)

経費項目	調査研究費・研修費・広報広報費・要請陳情等活動費・会議費・資料作成費・資料購入費・事務費・事務所費・人件費		
内容	三重県議会議員、愛知県議会議員との意見交換		
年月日	令和元年6月21日	金額	18,131円

目的	政策集団としての活動に関する調査
使途	JR等交通費、駐車場代等
政務活動・ 県政との 関連性	両県議会で地域政策を積極的に推進している議員のお話をうかがった。今後の当会派の運営に活かしていく。

《領収書貼付枠》 <交通費>新幹線(浜松⇄名古屋)4420円往復①②、近鉄(名古屋⇄津)1910円×往復=3820円、名古屋市営地下鉄線(名古屋→市役所)240円×往復=480円、駐車場500円、手土産4491円

かじプラ第2パーキング

01 領収証
2019年 06月21日 16:19
07:27入
駐車料金 A...500円
入金額 ...1000円
釣 ...500円
現金納付額...500円

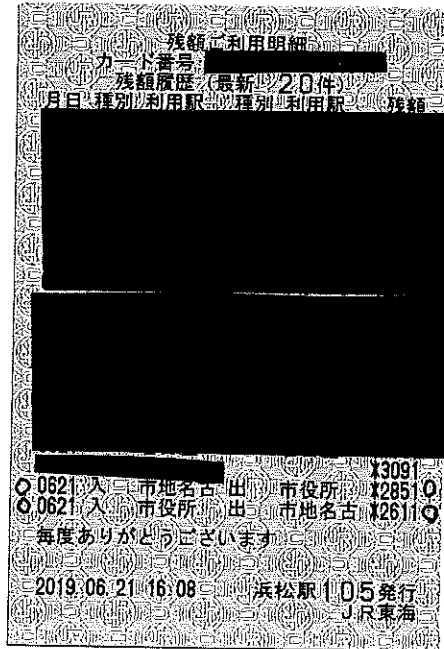

240円
240

按分の理由	領収書金額(a)	按分率(b)	政務活動費支出額(a×b)
全て政務活動にかかるものである	18,131円	100%	18,131円

※ 按分による支出がある場合は、領収書等の金額、按分率及び政務活動費の支出額をそれぞれ該当欄に記入すること。

ご利用票 兼 領収書

SALES SLIP AND RECEIPT

下記、正に領収致しました。

This is certify that Central Japan Railway Company has received the following.

東海旅客鉄道株式会社

Central Japan Railway Company

宛名
RECEIVED FROM

田口 章

様

お預かり番号
RESERVATION NUMBER 2101

クレジットカード番号
CARD NUMBER

金額計
TOTAL AMOUNT

¥4,420
(クレジットカード利用)

内容
DETAIL

きっぷのご購入代金

購入日
DATE OF PURCHASE

2019年6月21日

乗車日
DATE OF DEPARTURE

6月21日

列車名・券種
利用区間

こだま697号
浜松
FROM

名古屋
TO

¥4,420



EXご利用票 (座席のご案内)
Seat Information

19年 6月21日
¥4,420 3304/ #2101浜松6006
000416925976

浜松 ▶ 名古屋
7:49発 8:39着

こだま697号11号車 9番D席

車内改札の際は、このご利用票を呈示してください。
記載以外の座席をご利用の場合は、入場時に使用されたICカード等を確認させていただきます。

このご利用票はきっぷではありません
ご利用票では改札口は通れません

ご利用票 兼 領収書
SALES SLIP AND RECEIPT

下記、正に領収致しました。

This is certify that Central Japan Railway Company has received the following.

東海旅客鉄道株式会社

Central Japan Railway Company

宛名
RECEIVED FROM

田口 章

様

お預かり番号
RESERVATION NUMBER

2102

クレジットカード番号
CARD NUMBER

金額計
TOTAL AMOUNT

¥4,420
(クレジットカード利用)

内容
DETAIL

きっぷのご購入代金

購入日
DATE OF PURCHASE

2019年6月21日

乗車日
DATE OF DEPARTURE

6月21日

列車名・券種
利用区間

ひかり472号
名古屋
FROM

→ 浜松
TO

¥4,420



EXご利用票 (座席のご案内)
Seat Information

19年 6月21日
¥4,420 3304/ 2102名古屋002
GU0891847157

名古屋 ▶ 浜松
15:37発 16:05着

ひかり472号 7号車 1番C席

車内改札の際は、このご利用票を呈示してください。
記載以外の座席をご利用の場合は、入場時に使用されたICカード等を確認させていただきます。

このご利用票はきっぷではありません
ご利用票では改札口は通れません

(このペ-ジ全て)

発行者: 田口 章

領収書

No.40909377

Receipt 様

領収年月日 2019. 6. 21
金額 ¥1,910-

(クレジット扱い)

購入商品
乗車券等
Tickets

近畿日本鉄道株式会社
19- 6-21 08:44:22 名古屋409

印紙税申告納
付につき天王寺
税務署承認済

ふじのくに
県民9977
領収書様

¥4,491-

2019年 6月21日(金)

上記正に領収しました(消費税等
恒し()
愛知県名古屋市中村区名駅三丁目2番8号
TEL 053-4458-4323
※財布等で保管戴く場合、印刷面を内側に折って保管願います。
消費税率 21%
取扱者 印
ロケレジット決済
¥332-を含みます)

0002-7448-8150

クレジット ¥4,491
(消費税等 ¥332)

2019年 6月21日(金) 7:38 No:0002

4986160703905
うなぎバイ32本入 ¥2,567
4986160703899
うなぎバイ24本入 ¥1,924
小計 ¥4,491
内税対象額 8.00% ¥4,491
内税 8.00% ¥332
合計 ¥4,491



取引No8149 2点買

領収書 No.737483

様

金額	億	千	百	十	万	千	百	十	円
					1	9	1	0	

ただし 乗車券等 クレジットカード支払い

上記の金額を領収いたしました。

2019. 6. 21 日

近畿日本鉄道株式会社

津 発行

取扱者



収入
印紙

決 裁	会派代表者	阿部	経理責任者	伴	経理担当者	
<p>県 外 調 査 概 要 書</p> <p style="text-align: right;">令和元年 6 月 2 1 日</p> <p style="text-align: right;">会派名・議員氏名 ふじのくに県民クラブ 田 口 章</p>						
目 的	三重県議会（新政みえ）、愛知県議会（新政あいち）との意見交換					
年 月 日	令和元年 6 月 2 1 日					
場 所	三重県議会、愛知県議会					
内 容	<p>1 行程 浜松→津（三重県議会）→名古屋→市役所（愛知県議会）→浜松</p> <p>2 視察の趣旨</p> <ul style="list-style-type: none"> ・地域政策の推進と基礎自治体との政策連携 <p>3 意見交換内容</p> <p>(1) 三重県議会 新政みえ（三谷哲央議員）</p> <ul style="list-style-type: none"> ・51 人の三重県議会で 21 人を擁する第一会派。 ・所属議員は国政政党には所属しておらず、「三重民主連合」に所属している。 ・「三重民主連合」は国会議員から基礎自治体議員まで合わせて 100 人以上で組織する政治団体。情報共有化を図るとともに政策を推進している。 ・会派としての県政報告会を県内各地で年 1 回開催。 ・各種団体からの政策ヒアリングも年 1 回実施。 <p>(2) 愛知県議会 新政あいち（塚本久議員、中村進前議員）</p> <ul style="list-style-type: none"> ・102 人の愛知県議会で 34 人の第二会派。第一会派は 56 人。 ・政党が分裂したことで地方議員の情報共有や政策実現に向けた共同行動ができにくくなっていることに危機感を持ち、国政政党に「地方議員として結束して行動する」ことを新年度方針に掲げている。 ・愛知県内を 6 つのブロックに分け、基礎自治体議員と連携し、セミナー開催や地域政策づくりの推進を検討している。 <p>4 県政への反映</p> <ul style="list-style-type: none"> ・会派には地域における政策推進能力が不足しており参考になった。 ・国政政党に左右されない「地域政策づくり」が急務であり、静岡県議会会派らしい政策立案に努めていきたい。 					

*本概要書は、県外における調査研究活動のために政務活動費を支出した場合に提出する。

整理番号 24

決裁	会派代表者	(阿部)	経理責任者	(伴)	経理担当者	
----	-------	------	-------	-----	-------	--

使途項目 サーチャキー 支出証拠書

779 - 003

(会派名・議員氏名 ふじのくに県民クラブ - 田口章)

経費項目	調査研究費・研修費・ <u>聴取費</u> ・要請情報活動費・会議費・資料作成費・資料購入費・事務費・事務所費・人件費		
内容	FM ラジオによる県政報告		
年月日	令和元年6月22日	金額	200円

目的	県政の方針や県議会の状況についてFM ラジオを利用し県民に広報するため
使途	駐車場使用料
政務活動・ 県政との 関連性	今回放送分は「これからの教育」。学習指導要領の改定を踏まえた「英語科」と「情報(プログラミング)」、「ICT 機器整備」などについて取り上げた。

《領収書貼付枠》

遠鉄百貨店第3駐車場
TEL(053)455-8311

令頁 4又 訂正

精算機 #02 A 精算No.000246
 発券機 #03 発券No.007292
 入庫時刻 2019年 6月22日(土) 16:32
 精算時刻 2019年 6月22日(土) 17:42
 駐車時間 1:10
 駐車料金 A料金 200円
 =====
 合計 200円
 現金領収額 200円
 お預り 1,000円
 お釣り 800円

またのご利用をお待ちしております。

按分の理由	領収書金額(a)	按分率(b)	政務活動費支出額(a×b)
全て政務活動にかかる ものである	200円	100%	200円

※ 按分による支出がある場合は、領収書等の金額、按分率及び政務活動費の支出額をそれぞれ該当欄に記入すること。

整理番号 25

決裁	会派代表者	(阿部)	経理責任者	(伴)	経理担当者	[Redacted]
----	-------	------	-------	-----	-------	------------

使途項目 サーチキー 支出証拠書

774 - 003

(会派名・議員氏名 ふじのくに県民クラブ - 田口章)

経費項目	調査研究費・研修費・広聴広報費・要請情報活動費・会議費・資料作成費・資料購入費・事務費・事務所費・人件費		
内容	東京交通会館で行われた「静岡まるごと移住フェア」の視察		
年月日	令和元年6月23日	金額	15,653円

目的	移住政策に関する県と市町の取組の調査
使途	JR等交通費
政務活動・ 県政との 関連性	人口減少対策の一環として設置された「ふじのくにに住みかえる」静岡県移住相談センターが行ったイベントを視察。設置を提言した経緯もあり、引き続き自治体支援の拠点となるよう改善を進めていく。

《領収書貼付枠》 <交通費> JR (高塚⇄浜松) 190円×往復=380円、新幹線 (浜松⇄東京) 7,570円往復①②、JR (東京⇄有楽町) 133円

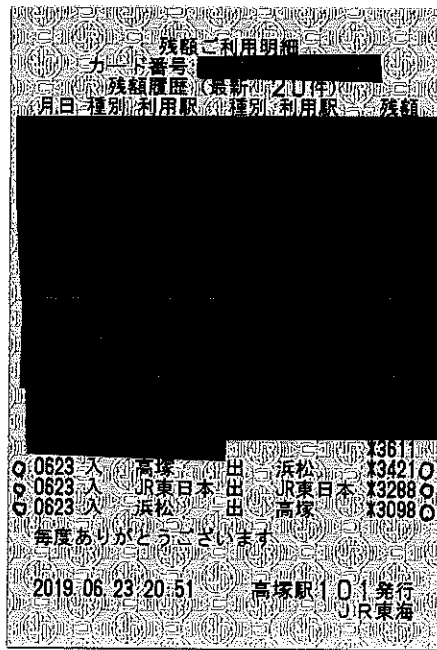

按分の理由	領収書金額(a)	按分率(b)	政務活動費支出額(a×b)
全て政務活動にかかるものである	15,653円	100%	15,653円

※ 按分による支出がある場合は、領収書等の金額、按分率及び政務活動費の支出額をそれぞれ該当欄に記入すること。

ご利用票 兼 領収書

SALES SLIP AND RECEIPT

下記、正に領収致しました。

This is certify that Central Japan Railway Company has received the following.

東海旅客鉄道株式会社

Central Japan Railway Company

宛名
RECEIVED FROM

田口 章

様

お預かり番号
RESERVATION NUMBER 2103

クレジットカード番号
CARD NUMBER

金額計
TOTAL AMOUNT **¥7,570**
(クレジットカード利用)

内容
DETAIL きっぷのご購入代金

購入日
DATE OF PURCHASE 2019年6月22日

乗車日
DATE OF DEPARTURE 6月23日

列車名・券種
利用区間 ひかり510号
浜松 **東京**
FROM TO

¥7,570



EXご利用票 (座席のご案内)
Seat Information

19年 6月23日
¥7,570 3304/予2103:浜松5203
000314914397

浜松 ▶ 東京
9:12発 10:40着

ひかり510号12号車 1番C席

車内改札の際は、このご利用票を呈示してください。
記帳以外の座席をご利用の場合は、入場時に使用されたICカード等を確認させていただきます。

このご利用票はきっぷではありません
ご利用票では改札口は通れません

ご利用票 兼 領収書

SALES SLIP AND RECEIPT

下記、正に領収致しました。

This is certify that Central Japan Railway Company has received the following.

東海旅客鉄道株式会社

Central Japan Railway Company

宛名
RECEIVED FROM

田口 章

様

お預かり番号
RESERVATION NUMBER 2104

クレジットカード番号
CARD NUMBER

金額計
TOTAL AMOUNT

¥7,570
(クレジットカード利用)

内容
DETAIL

きっぷのご購入代金

購入日
DATE OF PURCHASE

2019年6月22日

乗車日
DATE OF DEPARTURE

6月23日

列車名・券種
利用区間

ひかり529号
東京
FROM

→ 浜松
TO

¥7,570



EXご利用票 (座席のご案内)
Seat Information

19年 6月23日

¥7,570 3307 / 2104 東京6403
600510815491

東京 ▶ 浜松

19:03発 20:30着

ひかり529号 8号車 8番C席

このご利用票はきっぷではありません
ご利用票では改札口は通れません

車内改札の際は、このご利用票を呈示してください。
記章以外の座席をご利用の場合は、入場時に使用されたICカード等を確認させていただきます。

決 裁	会派代表者	阿部	経理責任者	伴	経理担当者	
<p>県 外 調 査 概 要 書</p> <p style="text-align: right;">令和元年 6 月 23 日</p> <p style="text-align: right;">会派名・議員氏名 ふじのくに県民クラブ 田 口 章</p>						
目 的	「静岡まるごと移住フェア」視察					
年 月 日	令和元年 6 月 23 日					
場 所	東京交通会館 12 階 (千代田区有楽町 2-10-1)					
内 容	<p>1 行程 浜松⇄有楽町</p> <p>2 対応者 市川くらし環境部部長代理、柳川課長、他担当のみなさん</p> <p>3 内容</p> <ul style="list-style-type: none"> ・県が夏に行う初めての移住相談会 (これまででは冬に年 1 回)。 ・11 時スタートを少し早めて開場し 1 時間強で 100 組ほどの来場者があった。終了までに約 160 組の訪問者があったとのこと。 ・県内 35 市町中 31 市町が相談ブースを設置。このほか市町を決めていない来訪者に対して、地域局による支援 (地域コンシェルジュ) を行っていた。 ・伊豆・東部エリア市町のブースは来場者がいたが、中部・西部は少々寂しい状況だった。 ・就職サポート事業者のブースは少々来場者が少ない様子。工夫が必要。 ・同日、広島県、北海道も同様のイベントを開催していた。 ・来場者は北海道が圧倒的に多かった。事前予約制で開催したとのこと。子育て支援に積極的に取り組んでいる自治体ブースが人気だったのが印象的。 ・広島県の会場では、カープ人気にあやかり野球選手のトークショーをやっていた。客寄せ効果はあるが、移住につながるかは結果を聞いてみたい。 <p>4 県政への反映</p> <ul style="list-style-type: none"> ・NPO 法人「ふるさと回帰支援センター」によると、本県の移住人気はあいかわらず高いとのこと。「ふじのくにに住みかえるセンター」の活動は引き続き効果があると評価。 ・一方、市町ブースごとの来場者数の差が課題。北海道のような予約制だとあらかじめ市町での対応が予測できることから、効果的な開催が期待できる。 ・来場者アンケートをしっかりと分析し、効果的な PR や当日必要とされている情報を整理し、今後につなげていくべき。 ・9 月に名古屋での開催が予定されているとのこと。県西部市町の効果を検証したい。 					

*本概要書は、県外における調査研究活動のために政務活動費を支出した場合に提出する。