

整理番号 109

決裁	会派代表者	阿部	経理責任者	伴	経理担当者
----	-------	----	-------	---	-------

使途項目 サーチキー 支出証拠書

780 - 003

(会派名・議員氏名 ふじのくに県民クラブ 田内 浩之)

経費項目	調査研究費・研修費・広報広報費・要請附帯活動費・会議費・資料作成費・資料購入費・事務費・事務所費・人件費		
内容	書類郵送代		
年月日	令和元 年 9 月 3 日	～ 令和 年 月 日	金額 82 円

目的	書類郵送
使途	郵送代 (@ 82 × 1 通)
政務活動・ 県政との 関連性	政務活動に関する書類を郵送

《領収書貼付枠》

領収書

様
 [証紙切手引受]
 第一種定形 1通 ¥82
 @82
 小計 ¥82
 郵便物引受合計通数 1通 ¥82
 課税計 (内消費税等 ¥6)
 非課税計 ¥0
 合計 ¥82
 お預り金額 ¥82

〒100-8792 日本郵便株式会社
 東京都千代田区大手町2-3-1
 取扱日時: 2019年9月3日 17:29
 担当: [REDACTED] 端M24箱01
 発行No. 190903A3742
 連絡先: 湖西郵便局
 TEL: 0570-943-817

郵便局からのお知らせ
2019年10月1日から
郵便料金が変わります。
 消費税率の改定に伴い、郵便料金を
 変更させていただきます。
 詳しくは、日本郵便株式会社Webサイトを
 ご覧いただくか、お近くの郵便局にお尋ねください。

支払者: 田内浩之

按分の理由	領収書金額(a)	按分率(b)	政務活動費支出額(a×b)
全て政務活動にかかるものである。	82 円	100 %	82 円

※ 按分による支出がある場合は、領収書等の金額、按分率及び政務活動費の支出額をそれぞれ該当欄に記入すること。

整理番号 110

決裁	会派代表者	阿部	経理責任者	伴	経理担当者	
----	-------	----	-------	---	-------	--



使途項目 サーチキー 支出証拠書

774 - 003

(会派名・議員氏名 ふじのくに県民クラブ - 田内浩之)

経費項目	調査研究費・研修費・広聴広報費・要請謝辞等活動費・会議費・資料作成費・資料購入費・事務費・事務所費・人件費		
内容	県庁にて調査		
年月日	令和元年9月5日	~	令和元年9月6日
金額	14,060	円	

目的 (該当項目に丸印)	部局事業ヒアリング・地元要望活動・会派内調整打合せ・政務活動資料の整理
使途 (該当項目に丸印)	交通費・ <u>宿泊費</u> ・駐車料 (会派議員との打ち合わせが夜間に達し宿泊)
政務活動・ 県政との 関連性 (該当項目に丸印)	<ul style="list-style-type: none"> 議会・委員会等質問のため、関係部局の事業・主要施策等を確認する。 地元要望に関連する部局の事業内容や取組方針・進捗状況などを確認する。 確認した事業の内容や進捗状況を元に、議会・委員会等の質問に反映する。 議案の審議に必要な情報として、県施策の状況を確認する。 <p>○ 会派内で県施策等に関する検討を行い、意見の調整・集約を行う。</p>

<p>ご利用ありがとうございます。</p> <p>利用証明書</p>  <p>料金所(自) 三ヶ日 料金所(至) 静岡</p> <p>19年 9月 5日 14時13分</p> <hr/> <p>通行料金 ¥2,530- (ETC/レゾット)</p> <p>車種 1</p> <p>取扱番号 A50909-056180-341835 確</p> <p>本利用証明書は、ETC利用照会サービス</p>	<p>ご利用ありがとうございます。</p> <p>利用証明書</p>  <p>料金所(自) 静岡 料金所(至) 三ヶ日</p> <p>19年 9月 6日 18時55分</p> <hr/> <p>通行料金 ¥2,530- (ETC/レゾット)</p> <p>車種 1</p> <p>取扱番号 A50909-066180-342535 確</p> <p>本利用証明書は、ETC利用照会サービス</p>
---	---

按分の理由	領収書金額(a)	按分率(b)	政務活動費支出額(a×b)
全て政務活動にかかるものである。	14,060 円	100 %	14,060 円

※ 按分による支出がある場合は、領収書等の金額、按分率及び政務活動費の支出額をそれぞれ該当欄に記入すること。

御請求明細・領収証

No. 47991

中島屋ホテルズ
G ガーデンホテル 静岡
静岡 岡

お名前 Name	田内 浩之 様
-------------	---------

〒420-0852 静岡県静岡市葵区紺屋町3-10
TEL: (054) 205-1110 FAX: (054) 205-1102
http://www.sn-hotels.com/

お部屋番号 Room No.	大人	子供	日帰	到着日 Arrival	出発日 Departure	係 Maid
860	1			2019/09/05	2019/09/06	

取引銀行 静岡銀行呉服町支店 普通 2000588
（株）中島屋ホテルズ

発行日 2019/09/05 No. 00065317-0000
Issued RsvNo. 001282302

日付 Date	摘要 Explanation	数量 Q'ty	単価 Price	ご料金 Charge	お支払 Payment
09/05	1泊朝食付き ==<消費税内税分>== ====利用日合計====	1	9,000	9,000 (666) 9,000	
総合計				9,000	
差引請求額 Balance Due					9,000

御署名 Signature _____

領収証

No. 47991

発行日 2019/09/05
Issued

田内 浩之 様

¥ 9,000

上記の通り、正に領収致しました。

中島屋ホテルズ
G ガーデンホテル 静岡
静岡 岡

〒420-0852 静岡県静岡市葵区紺屋町3-15
TEL: (054) 205-1110 FAX: (054) 205-1102
http://www.sn-hotels.com/

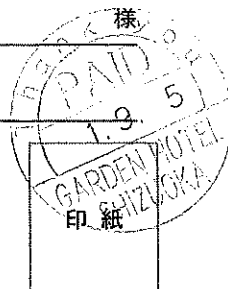

（株）中島屋ホテルズ

No. 00065317-0000 RsvNo. 001282302

整理番号 111

決裁	会派代表者	(阿部)	経理責任者	(伴)	経理担当者	
----	-------	------	-------	-----	-------	--

使途項目 サーチャージ 支出証 抛書

774 - 003

(会派名・議員氏名 ふじのくに県民クラブ - 田内 浩之)

経費項目	調査研究費・研修費・広聴広報費・要請情報活動費・会議費・資料作成費・資料購入費・事務費・事務所費・人件費
内容	学海防持次大会出席、参加者と意見交換
年月日	令和元年9月8日~令和 年 月 日
金額	3,100 円

目的	大会出席
使途	交通費
政務活動・ 県政との 関連性	海防同り支援

《領収書貼付枠》

ご利用ありがとうございます。
利用証明書



料金所(自) 三ヶ日
料金所(至) 焼津

19年 9月 8日
7時47分

割引前料金 ¥2,220-
割引△ ¥670-
通行料金 ¥1,550-
(ETCクレジット)

車種 1

取扱番号
A28909-086297-265227

本利用証明書は、ETC利用照会サービスで印字されたものです。サービス内容の確認は、<http://www.etc-meisai.jp/>にアクセスして下さい。

019

ご利用ありがとうございます。
利用証明書



料金所(自) 焼津
料金所(至) 三ヶ日

19年 9月 8日
12時 5分

割引前料金 ¥2,220-
割引△ ¥670-
通行料金 ¥1,550-
(ETCクレジット)

車種 1

取扱番号
A28909-086318-655422

本利用証明書は、ETC利用照会サービスで印字されたものです。サービス内容の確認は、<http://www.etc-meisai.jp/>にアクセスして下さい。

019

按分の理由	領収書金額(a)	按分率(b)	政務活動費支出額(a×b)
全て政務活動にかかるものである。	3,100 円	100 %	3,100 円

※ 按分による支出がある場合は、領収書等の金額、按分率及び政務活動費の支出額をそれぞれ該当欄に記入すること。

整理番号	112
------	-----

決裁	会派代表者	(阿部)	経理責任者	(伴)	経理担当者	
----	-------	------	-------	-----	-------	--

使途項目 サーチキー 支出証拠書

774 - 001

(会派名・議員氏名 ふじのくに県民クラブ - 田内浩之)

経費項目	調査研究費・研修費・広聴広報費・要請謝等活動費・会議費・資料作成費・資料購入費・事務費・事務所費・人件費		
内容	様式を在 フォニックス 毎月、 国会図書館に調査、母存にて レター 茨松市内で (県政報告) FMラジオ録		
年月日	令和元年9月9日~令和元年9月11日	金額	4,507 円

目的	調査、レター
用途	文通費、宿費 (9/9 県庁でアソシエイト調査のため 東京前泊 9/10 静岡市内でマスコミの意見を聴く 夜間実施のため)
政務活動・ 県政との 関連性	ファミリーマートプロジェクトについて 代表質問に反映 静岡で宿

《領収書貼付枠》

按分の理由	領収書金額(a)	按分率(b)	政務活動費支出額(a×b)
全て政務活動にかかる ものである。	4,507 円	100 %	4,507 円

※ 按分による支出がある場合は、領収書等の金額、按分率及び政務活動費の支出額をそれぞれ該当欄に記入すること。

領 収 書

No.000044036 精-01 19/09/09 18:49
[フェックイン]

部屋番号 811

ご滞在期間 2019/09/09~2019/09/10
ご利用日 2019/09/09

タナイヒロユキ 様

ご請求額 10,000円

上記金額をクレジットにて領収致しました

◆ご利用明細◆

ルームチャージ 10,000円
領収金額 10,000円

※上記金額には消費税が含まれております。

ごゆっくりおくつろぎください



変なホテル

変わり続けることを約束するホテル
Henn na Hotel
A commitment for evolution

H.I.S.ホテルホールディングス株式会社
〒163-6029
東京都新宿区西新宿6-8-1

取扱いホテル
変なホテル東京 赤坂
TEL.03-3585-1515

印紙税申告納

付につき新宿

税務署承認済

クレジットカードご利用明細

カード会社: [REDACTED]
ご利用日: 2019/09/09
会員番号: [REDACTED]
有効期限: [REDACTED]
お支払方法: 一括払
承認番号: 0084926
カード会員名: TANAI/HIROYUKI

ご利用金額 10,000円

変なホテル 東京 赤坂

〒107-0052
東京都港区赤坂2-6-14
TEL.03-3585-1515

お勘定書
STATEMENT



お部屋番号
Room No. 0523

Page 1 of 1

お名前 Mr. 田内 浩之 人数 1
Name Ms. 様 Person(s)

ご到着 2019/09/10 ご出発 2019/09/11 CA AA 会員番号
Arrival Departure AA Membership No.:
今回ポイント Point Applied: 累積ポイント Accumulated Point:

日付 Date	お部屋番号 Room No.	摘要 Description	料金 Charge	お支払 Credits	残高 Balance
09/10	0523	御宿泊料	10,000		
09/11	0523	クレジットカード連動売上		10,000	
			10,000	10,000	0

ご請求金額 10,000 ご返金 0
Total Balance Due Refund

会社名 田内 浩之
Firm

上記返金金額正に受け取りました。

住所
Address

ご署名
Signature

ありがとうございました。またのご利用をお待ち申し上げます。
Thank you for your patronage. We look forward to serving you again soon.

部署名
Division

恐縮でございますがサービス料としてお勘定の10%及び規定の税金を加算させていただきます。
伝票等につきましては、すでにお渡し済みでございますので再発行いたしかねます。
Your bill includes a 10% service charge and applicable taxes. As individual receipts have been handed personally to the customer(s), no copies are attached to your bill.

お名前
Name

ご署名
Signature

Bill Issued 163663 COM: 1420816
2019/09/11 08:20:16 103062 RYa0aerkhx

領収書 RECEIPT DUPLICATE 田内 浩之 様 No. 163663

金額 ￥10,000-

但し

2019年09月11日 上記正に領収致しました。

印紙税申告納
付につき静岡
税務署承認済

決裁	会派代表者	阿部	経理責任者	伴	経理担当者	
<p>県外調査概要書</p> <p style="text-align: right;">平成元年9月25日 令和</p> <p style="text-align: center;">会派名・議員氏名ふじのくに県民クラブ 田内浩之</p>						
目的	<p>株式会社ヴォニエルフにて 公共施設再利用の促進 国文図書館の資料収集</p>					
年月日	<p>令和元年9月9日～11日</p>					
場所	<p>東京</p>					
内容	<p style="text-align: center;">対</p> <p>1 行程 9/9～学庁～東京(宿泊) 9/10 東京～静岡 → 記者と志望支援(宿泊) 9/11 静岡～宇津 → 単に学庁の区入等 支援入付等 の支援学庁の区入 等入</p> <p>2 応対者 ヴォニエルフ 平松 代表</p> <p>3 聴取内容 県のFM委員会の方向性を協議 図書館のR2P 区財不足を確認 調査</p> <p>4 県政への反映 乃シリテ マネジメ以外に代表委員に反映</p>					

*本概要書は、県外における調査研究活動のために政務活動費を支出した場合に提出する。

整理番号 113

決裁	会派代表者	(阿部)	経理責任者	(伴)	経理担当者	
----	-------	------	-------	-----	-------	--

使途項目 サーチキー 支出証 拠書

779 - 003

(会派名・議員氏名 ふじのくに県民クラブ 田内 浩之)

経費項目	調査研究費・研修費・広聴広報費・要請情報活動費・会議費・資料作成費・資料購入費・事務費・事務所費・人件費		
内 容	浜松エフエム放送 番組料金 (8月分)		
年 月 日	令和元年9月9日	～ 令和 年 月 日	金 額 32,508 円

目的	政務活動報告
使 途	浜松エフエム放送 番組料金
政務活動・ 県政との 関連性	県の施策、定例会報告、活動状況等を 県民に報告する。

〈領収書貼付枠〉

30,000^円 + 2,400^円 + 108^円 = 32,508^円
 (番組料金) (消費税) (手数料)

キャッシュサービス ご利用控
 毎度ご利用いただきたきありがとうございます

浜松いわた信用金庫

お取引日	01-09-09	取込金額	15030161-3399
カード番号	15030161-3399	口座番号	
加算額	3000	お取引金額	¥32,400*
お取引内容	振込		
手数料	¥108	運賃	¥510
時刻	10:30	あり	¥2*

浜松磐田信用金庫
 本店営業部
 HAMAMATSU FIDELITY 株式会社
 普通 698431
 入金口座名義 カイイ 139ナ化ロヨイ様
 0535753105

印紙税申告納付につきは浜松西
 税務署承認済

按分の理由	領収書金額(a)	按分率(b)	政務活動費支出額(a×b)
全て政務活動にかかるものである。	32,508 円	100 %	32,508 円

※ 按分による支出がある場合は、領収書等の金額、按分率及び政務活動費の支出額をそれぞれ該当欄に記入すること。

整理番号 114

決裁	会派代表者	阿部	経理責任者	伴	経理担当者	
----	-------	----	-------	---	-------	--

使途項目 サーチキー 支出証拠書

780 - 003

(会派名・議員氏名 ふじのくに県民クラブ 田内 浩之)

経費項目	調査研究費・研修費・広報広報費・要請陳情活動費・会議費・資料作成費・資料購入費・事務費・事務所費・人件費		
内容	書類郵送代		
年月日	令和元年9月9日	～	令和 年 月 日
金額	250 円		

目的	書類郵送
使途	書類郵送 (@ 250 × 1 通)
政務活動・ 県政との 関連性	—

〈領収書貼付枠〉

領収書

様
 [証紙切手引受] 165.0g
 第一種定形外(規格内) 1通
 @250 ¥250
 小計 ¥250
 郵便物引受合計通数 1通
 課税計 ¥250
 (内消費税等 ¥18)
 非課税計 ¥0
 合計 ¥250
 お預り金額 ¥500
 おつり ¥250

〒100-8792 日本郵便株式会社
 東京都千代田区大手町2-3-1
 取扱日時: 2019年9月9日 16:48
 担当 No. 190909A4000
 発着先: 湖西郵便局 端N24箱01
 TEL: 0570-943-817

郵便局からのお知らせ

2019年10月1日(火)から
 郵便料金などが変わります。

消費税率の改正に伴い、郵便料金などを
 変更させていただきます。
 詳しくは、日本郵便株式会社Webサイト等
 ご覧いただくか、お近くの郵便局にお尋ねください。

支払者: 田内浩之

按分の理由	領収書金額(a)	按分率(b)	政務活動費支出額(a×b)
全て政務活動にかかる ものである。	250 円	100 %	250 円

※ 按分による支出がある場合は、領収書等の金額、按分率及び政務活動費の支出額をそれぞれ該当欄に記入すること。

整理番号 115

決裁	会派代表者	(阿部)	経理責任者	(伴)	経理担当者	
----	-------	------	-------	-----	-------	--

使途項目 サーチキー 支出証拠書

782 - 001

(会派名・議員氏名 ふじのくに県民クラブ 田内 浩之)

経費項目	調査研究費・研修費・広報広報費・要綱制等活動費・会議費・資料作成費・資料購入費・事務費・事務所費・ 人件費		
内容	事務員雇用 ()		
年 月 日	平成 元年 8 月 1 日 ~ 平成 元年 8 月 31 日	金額	110,386 円

目的	政務活動を補助する事務員を雇用
使途	8 月分給与
政務活動・ 県政との 関連性	—

《領収書貼付枠》 $108,000 + 2,718 \times 108 / 108 - 332 = 110,386$
 給与支払明細書 (給与) (通勤手当) (政務活動業務時間 / 総雇用時間) (雇用保険料) (政務活動費充当額)
 令和元年 8 月分
 氏名 ()

給与	通勤手当	支給額合計	控除額			差引支給額
			所得税	雇用保険料	控除額合計	
円 108,000	円 2,718	円 110,718	円 1,130	円 332	円 1,462	円 109,256

受領印 ()
 受領日 令和元年 9 月 9 日

按分の理由 雇用実績表に基づき計算	領収書金額(a)	按分率(b)	政務活動費支出額(a×b)
	110,386 円	100 %	110,386 円

※ 按分による支出がある場合は、領収書等の金額、按分率及び政務活動費の支出額をそれぞれ該当欄に記入すること。

雇用実績表

2019年 8月分	氏 名	██████████
-----------	-----	------------

日	曜日	雇 用 時間数	うち政務活動費 業務時間数	政 務 活 動 業 務 内 容
1	木	6	6	県政活動補助、地元要望聴取
2	金	6	6	県政活動補助、地元要望聴取
3	土			
4	日			
5	月	6	6	県政活動補助、地元要望聴取
6	火	6	6	県政活動補助、地元要望聴取
7	水	6	6	県政活動補助、地元要望聴取
8	木	6	6	県政活動補助、地元要望聴取
9	金	6	6	県政活動補助、地元要望聴取
10	土			
11	日			
12	月	6	6	有給休暇
13	火	6	6	有給休暇
14	水	6	6	有給休暇
15	木			
16	金			
17	土			
18	日			
19	月	6	6	県政活動補助、地元要望聴取
20	火	6	6	県政活動補助、地元要望聴取
21	水			
22	木	6	6	県政活動補助、地元要望聴取
23	金	6	6	県政活動補助、地元要望聴取
24	土			
25	日			
26	月	6	6	県政活動補助、地元要望聴取
27	火			
28	水	6	6	県政活動補助、地元要望聴取
29	木	6	6	県政活動補助、地元要望聴取
30	金	6	6	県政活動補助、地元要望聴取
31	土			
計		(A) 108	(B) 108	

上記のとおり雇用したことを証明する。

令和元年 9月 9日

ふじのくに県民クラブ 田内 浩之



[政務活動費充当計算]・・・①又は②の算式を用いて、政務活動費充当分を算出する。

①(B) [108 時間 分] × 単価 [1000円] = 108,000 円

②総支給額 [円] × (B) / (A) = 円

* 証明は、雇用主が署名して押印する。

整理番号	116
------	-----

決裁	会派代表者	(阿部)	経理責任者	(伴)	経理担当者	
----	-------	------	-------	-----	-------	--

使途項目 サーチキー 支出証拠書

774 - 001

(会派名・議員氏名 ふじのくに県民クラブ - 田内浩之)

経費項目	調査研究費・研修費・広聴広報費・要請等活動費・会議費・資料作成費・資料購入費・事務費・事務所費・人件費		
内容	葛飾区立双葉中学校校役亭		
年月日	令和元年9月13日~令和元年9月14日	金額	21,750 円

目的	代表定月のための校亭
使途	交通費、宿泊費
政務活動・ 県政との 関連性	視察で得た現場の声を議会質問に反映

《領収書貼付枠》

按分の理由	領収書金額(a)	按分率(b)	政務活動費支出額(a×b)
全て政務活動にかかるものである。	21,750 円	100 %	21,750 円

※ 按分による支出がある場合は、領収書等の金額、按分率及び政務活動費の支出額をそれぞれ該当欄に記入すること。

鷺津 ↔ 東京都内

領収書-No 52
窓口-No 102
駅-No 1310
領 収 書

様

金額 ¥8,610円
「消費税等込み」

但し、乗車券類(クレジット扱い)として

2019年 9月13日
東海旅客鉄道株式会社

ご利用いただきましてありがとうございます

印紙税申告納
付につき名古屋中村
税務署承認済

鷺津駅

現金出納社員

領 収 書

Receipt

様

領収年月日 2019.-9.14

金額 ¥8,740

〔クレジット扱い〕

購入商品 JR乗車券類 JR tickets

(20065 3枚)

東日本旅客鉄道株式会社

東京駅

東京駅VF44発行 30066-01

印紙税申告納
付につき渋谷
税務署承認済

領収書/Receipt

Kaisu

住所/Address:

電話/Phone:

ファックス/Fax:

赤坂6-13-5港区東京都

+81-3-5797-7711

+81-3-5797-7711

請求書番号/Invoice No. : 19090052310

請求日付/Invoice Date : 2019/09/14

到着/Arrival : 2019/09/13

出発/Departure : 2019/09/14

部屋/Room : 14B-12

三井 浩之 様

住所/Address 静岡県湖西市鷺津330番地の19

利用日 Date	部屋 Room	明細詳細 Description	数量 Qty	単価 Unit Price	税金額 Vat Value	その他税 Other	合計金額 Sub Total
2019/09/13	14B-12	Bed/Room	1	4,400	(400)	0	4,400
2019/09/13		売掛金	-1	4,400		0	-4,400

合計金額/Total ¥ 4,400

お支払金額/Payment ¥ 4,400

残高/Balance ¥ 0

(ホテルからの連絡事項)

K A S U *

決裁	会派代表者	阿部	経理責任者	伴	経理担当者	
<p>県外調査概要書</p> <p>平成元年9月13日 午後</p> <p>会派名・議員氏名ふじのくに県民クラブ 田内浩之</p>						
目的	<p>東字郡番餅区立双葉中学校 夜間中学校 視察 (視察が夜間、お泊り)</p>					
年月日	<p>令和元年9月13日～14日</p>					
場所	<p>東字</p>					
内容	<p>1 行程 9/13 町中～東字 9/14 東字～町中</p> <p>2 応対者 榎橋 副校長</p> <p>3 聴取内容 別紙にて</p> <p>4 県政への反映 代表定員に反映</p>					

*本概要書は、県外における調査研究活動のために政務活動費を支出した場合に提出する。

整理番号	117
------	-----

決裁	会派代表者	(阿部)	経理責任者	(伴)	経理担当者	
----	-------	------	-------	-----	-------	--

使途項目 サーチキー 支出証 拠書

779 - 001

(会派名・議員氏名 ふじのくに県民クラブ 田内 浩之)

経費項目	調査研究費・研修費・広報費・要請情報活動費・会議費・資料作成費・資料購入費・事務費・事務所費・人件費		
内 容	書類 配達料		
年 月 日	令和元年9月14日	～ 令和 年 月 日	金 額 4,147 円

目的	書類 配達
使 途	ご案内の送付代' (㊗60 × 64通)
政務活動・ 県政との 関連性	県政報告に関する書類
<領収書貼付枠> 別紙あり $\begin{array}{r} \textcircled{\times} 60 \times 64 \text{通} = 3,840 \\ \text{消費税}(8\%) \quad 307 \\ \hline 4,147 \end{array}$	

按分の理由	領収書金額(a)	按分率(b)	政務活動費支出額(a×b)
全て政務活動にかかるものである。	4,147 円	100 %	4,147 円

※ 按分による支出がある場合は、領収書等の金額、按分率及び政務活動費の支出額をそれぞれ該当欄に記入すること。

請求書

金 4,147円

内訳 (9/8 付) ご案内の送付代として 64通×@60=3,840円
消費税 (8%) 307円
合計 4,147円

令和元年 9月10日

湖西市鷺津5347 1F
田内浩之事務所 (静岡県議会議員) 様

住所 静岡県湖西市吉美1477-1
氏名 株式会社ブルク
代表取締役 佐原 英 行

口座振替金融機関名 浜松信用金庫 鷺津支店
口座種別・番号 普通 476667

よろしくお願ひ致します。

領収証

令和元年 9月14日

湖西市鷺津5347
田内浩之事務所 (静岡県議会議員) 様

金 4,147円也

(9/8 付) ご案内の送付代として



住所 静岡県湖西市吉美1477-1
氏名 株式会社ブルク
代表取締役 佐原 英 行

139861

領収証

RECEIPT

発行日 TEL 2019/09/19

ISSUED

CREDIT

お名前
NAME 田内 浩之様GARDEN SQUARE
GARDEN SQUARE
SHIZUOKA領収金額
RECEIVED THE SUM OF ¥8,500印
紙

(上記金額には消費税が含まれております。)

〒420-0852 静岡市葵区紺屋町11番地の1
TEL.054-252-6500 FAX.054-252-8411

このたびは、当ホテルにご宿泊下さいまして、誠にありがとうございました。

お名前
NAME 田内 浩之様

部屋番号 ROOM NO.	到着日 ARRIVAL	出発日 DEPARTURE	発行日 ISSUED	宿泊人数 PERSONS
316	19/09/19	19/09/20	19/09/19	1

日付 DATE	概要 DESCRIPTION	単価 PRICE	数量 Q.TY	金額 AMOUNT	お支払い PAID	消・奉 TAX SV	備考 REMARKS
19/09/19	宿泊代	8,500	1	8,500		*	
会社名 COMPANY				ご利用金額 AMOUNT TOTAL	ご入金額 PAID TOTAL	ご請求金額 BALANCE DUE	
住所 ADDRESS				8,500	0	8,500	

ご署名
SIGNATURE

139861

DP

20

P1

お勘定書
STATEMENT



お部屋番号
Room No. 0823

Page 1 of 1

お名前 Mr. 田内 浩之 人数 1
Name Ms. 様 Person(s)

ご到着 2019/09/20 ご出発 2019/09/21 CA AA 会員番号
Arrival Departure AA Membership No.:
今回ポイント Point Applied:
累積ポイント Accumulated Point:

日付 Date	お部屋番号 Room No.	摘要 Description	料金 Charge	お支払 Credits	残高 Balance
09/20	0823	御宿泊料	10,300		
09/21	0823	クレジットカード連動売上		10,300	
			10,300	10,300	0

ご請求金額 10,300 にご返金 0
Total Balance Due Refund

会社名 田内 浩之
Firm

上記返金金額正に受け取りました。

住所
Address

ご署名
Signature

ありがとうございました。またのご利用をお待ち申し上げます。
Thank you for your patronage. We look forward to serving you again soon.

部署名
Division

恐縮でございますがサービス料としてお勘定の10%及び規定の税金を加算させていただきます。
伝票等につきましては、すでにお渡し済みでございますので再発行いたしかねます。
Your bill includes a 10% service charge and applicable taxes. As individual receipts have been handed personally to the customer(s), no copies are attached to your bill.

お名前
Name

Bill Issued 165429 COM: 1426756
2019/09/21 05:18:59 101690 RYa0af5jzy

ご署名
Signature

領収書
RECEIPT DUPLICATE

田内 浩之

様

No. 165429

金額 ¥ 10,300-

印紙税申告納
付につき静岡
税務署承認済

但し

2019年09月21日 上記正に領収致しました。

ホテル アソシア 静岡

420-0851 静岡市葵区黒金町56

56 Kurogane-cho · Aoi-ku · Shizuoka City · Shizuoka 420-0851 · Japan · Telephone: (054) 254-4141

整理番号 119

決裁	会派代表者	阿部	経理責任者	伴	経理担当者	
----	-------	----	-------	---	-------	--

使途項目 サーチキー 支出証拠書

778 - 001

(会派名・議員氏名 ふじのくに県民クラブ 田内 浩之)

経費項目	調査研究費・研修費・広聴広報費・要請情報活動費・会議費・資料作成費・資料購入費・事務費・事務所費・人件費		
内容	『SDGsが問いかける経営の未来』		
年月日	令和元年9月18日～令和 年 月 日	金額	2,700 円

目的	政務活動用 情報収集	
使途	本代	
政務活動・ 県政との 関連性	県政、社会情勢に関する情報を収集し、 議会等の質問や県施策研究の参考にする。	
<p>《領収書貼付枠》</p> <p style="text-align: center;">領 収 証</p> <p style="text-align: center;">日付: 令和元年9月18日 様 No. _____</p> <p style="text-align: center;">★ 千七百円 - 但 SDGs が問いかける経営の未来 令和元年 9月 18日 上記正に領収いたしました</p> <p>内 訳</p> <p>〒431-0431 静岡県湖西市鷺津1273-1 ジャック鷺津駅前ブック館 TEL.053-576-5252 FAX.053-574-3330</p> <p>収入 印紙 コクヨ ウケ-1097</p>		

△ 領収金額 ¥2,700.-

按分の理由	領収書金額(a)	按分率(b)	政務活動費支出額(a×b)
全て政務活動にかかっている。	2,700 円	100 %	2,700 円

※ 按分による支出がある場合は、領収書等の金額、按分率及び政務活動費の支出額をそれぞれ該当欄に記入すること。

整理番号 120

決裁	会派代表者	阿部	経理責任者	伴	経理担当者	
----	-------	----	-------	---	-------	--

使途項目 サーチャキー

支出証拠書 (自動車燃料代)

780 - 004

【 9 月分】

(会派名・議員氏名 ふじのくに県民クラブ・田内浩之)

区分	前回給油(領収書貼付分) A	今回(直近の)給油 B	総走行距離 C=B-A
年月日	年 月 日	2019年 9月 21日	
走行距離	km	km	km

(経費項目別充当額)

経費項目	走行距離 (km)	積算方法 ※	充当額 (円)
事務費		円 × km / km	15,534

※単価による充当方式 : 単価 (円) × 走行距離 (km)

※領収書による充当方式

・積上げ方式 : 領収書金額 (円) × 走行距離 (km) / 総走行距離 (上記C) (km)

・充当限度割合による按分 : 領収書金額 (円) × 充当限度割合

《支払証明》上記のとおり支払った (充当した) ことを証明します。 議員氏名 田内浩之 ㊤

《領収書貼付枠》

按分の理由	領収書金額(a)	按分率(b)	政務活動費支出額(a×b)
政務活動と私用で按分	31,068 円	1/2 50 %	15,534 円

※ 按分による支出がある場合は、領収書等の金額、按分率及び政務活動費の支出額をそれぞれ該当欄に記入すること。

会員氏名
[Redacted]

20190902
ご利用年月日

お客様(控)

品番 数量 金額
02 004550 006595
数量については小数第2位までご記入下さい。(個) 拾万 万 千 百 拾 円

SSコード・SS名
240153

品番	品名	品番	品名	単価	本体価格
11	出光スーパー	10	タイヤ	144円	
02	出光ゼアス	20	バッテリー	メモ	
50	出光軽油	09	洗車	46.50	
60	出光灯油	08	オートケア		
15	出光ゼプロ	07	洗車用品		
80	モーテブ	30	その他商品		
90	カスミワイル	70	LPガス		
06	その他オイル				

一般携帯カード

ご署名
[Redacted]

田光興産株式会社
出光クレジット株式会社

ENEOS

納品書(領収書)

お買い上げ有り難う御座います。
2019年09月10日 13:00

売上
VISA カード 加盟店 様
トク [Redacted]
提携カード
車両番号 実車番

レギュラー(1リットル) P-03
25.00L *
160円 ¥4,000
合計 ¥4,000
(内消費税等(8.00%) ¥296)

クレジット支払
有効期限: XX/XX NC
支払方法: 一括払い
承認番号: 0085935

現金でお買上げの場合は領収書にかえさせていただきます。
消費税額表示のない場合は消費税を請求書にてご請求いたします。
消費税は、地方消費税が含まれています。

株式会社 亀岡商会
Dr. Drive 松涛
東京都 渋谷区松涛2丁目8-13
TEL: 03-3467-6113 SS-300602
サイトNo 1652-01
デ-タNo 0232-0234
外通番 17-34277
035 [Redacted] 2019/09/10

ENEOS

納品書(領収書)

2019年09月09日 09:40

売上
VISA カード 加盟店 様
トク [Redacted]
提携カード
車両番号 実車番

レギュラーガソリン P-07
20.00L *
138円 ¥2,760
(内ガソリン税53.80円 ¥1,076)
合計 ¥2,760
(内消費税等(8.00%) ¥204)

クレジット支払
有効期限: XX/XX NC
支払方法: 一括払い
承認番号: 0083933

現金でお買上げの場合は領収書にかえさせていただきます。
消費税額表示のない場合は消費税を請求書にてご請求いたします。
消費税は、地方消費税が含まれています。

株式会社リキガハマ 湖西北SS
静岡県 湖西市利木16-1
TEL: 053-578-0818 SS-101972
サイトNo 2906-03
デ-タNo 7464-7466
外通番 17-02688
001 [Redacted] 2019/09/09

ENEOS

納品書(領収書)

2019年09月07日 15:24

売上
VISA カード 加盟店 様
トク [Redacted]
提携カード
車両番号 実車番

レギュラー P-01
14.93L *
134円 ¥2,000
合計 ¥2,000
(内消費税等(8.00%) ¥148)

クレジット支払
有効期限: XX/XX NC
支払方法: 一括払い
承認番号: 0062339

現金でお買上げの場合は領収書にかえさせていただきます。
消費税額表示のない場合は消費税を請求書にてご請求いたします。
消費税は、地方消費税が含まれています。

サンクスメイト株式会社
浜名湖SS
静岡県 湖西市
新居町新居3380-509
TEL: 053-594-0274 SS-480212
サイトNo 1177-01 デ-タNo 0720-0722
外通番 17-57739
010 スタッフ 2019/09/07

株式会社 ENEOS オンライン
DD 浜松中央通りSS
静岡県 浜松市 中区
元町2-17-7
TEL: 053-454-4351
サイトNo 4736-01
デ-タNo 7821-7823
外通番 17-56062
013 [Redacted] 2019/09/14

現金でお買上げの場合は領収書にかえさせていただきます。
消費税額表示のない場合は消費税を請求書にてご請求いたします。
消費税は、地方消費税が含まれています。

売上
VISA カード 加盟店 様
トク [Redacted]
提携カード
車両番号 実車番
レギュラー P01
数量 10.00L
単価 131円
合計 ¥1,310
(内消費税等(8.00%) ¥97)
クレジット支払
有効期限: XX/XX NC
支払方法: 一括払い
承認番号: 0082750

現金でお買上げの場合は領収書にかえさせていただきます。
消費税額表示のない場合は消費税を請求書にてご請求いたします。
消費税は、地方消費税が含まれています。

ENEOS

納品書(領収書)

2019年09月14日 13:28

クレジット確認 カード返却
現金返却 油種確認

20190921

ご利用年月日

お客様(控)

SSCコード・SS名

240153

3

KAWA 沢

出光興産株式会社
出光レシット株式会社

金額

005481

拾万五千四百八十一円

数量

003860

拾万三千八百六十個

本体価格	
消費税	406
軽油税	
合計	5,481

品名	品番	単価	数量	取
10 タイヤ	20	142円		
20 バッテリー	09			
09 洗車	08			
08 オートケア	15	38.60		
15 出光灯油	07			
07 出光ゼロ	90			
90 モーター油	70			
70 LPガス	06			
06 その他の商品				

一般携帯カード

ENEOS

納品書(領収書)

2019年09月17日 06:49

売上
VISA カード 加付 様
トク
提携カード
車両番号 実車番
0203-00

レギュラーガソリン P-07
14.49L *
(138円) ¥2,000
(内ガソリン税) ¥780
合計 ¥2,000
(内消費税等(8.00%)) ¥148

クレジット支払
有効期限: XX/XX NC
支払方法: 一括払い
承認番号: 0084759

現金でお買上げの場合は領収書にかえさせていただきます。
消費税額表示のない場合は消費税を請求書にて
ご請求いたします。
消費税には、地方消費税が含まれています。

株式会社リキガハマ 湖西北SS
静岡県 湖西市利木16-1
TEL: 053-578-0818 SS-101972
シートNo 3325-03
テ-クNo 8187-8189
外通番 17-02764
001

2019/09/17

ENEOS

納品書(領収書)

2019年09月15日 19:20

売上
VISA カード 加付 様
トク
提携カード
車両番号 実車番
0026-00

レギュラー P09
数量 49.07L *
単価 (139円) ¥6,821

合計 ¥6,821
(内消費税等(8.00%)) ¥506

クレジット支払
有効期限: XX/XX NC
支払方法: 一括払い
承認番号: 0081863

現金でお買上げの場合は領収書にかえさせていただきます。
消費税額表示のない場合は消費税を請求書にて
ご請求いたします。
消費税には、地方消費税が含まれています。

㈱ENEOSインテグレーション東海支店
DDセルフ豊橋立岩SS
愛知県 豊橋市
中原町字岩下57-11
TEL: 0532-65-2252 SS-023894
シートNo 4273-03
テ-クNo 5343-6345
外通番 17-71865
003

2019/09/15

整理番号 121

決裁	会派代表者	阿部	経理責任者	伴	経理担当者	
----	-------	----	-------	---	-------	--

使途項目 サーチキー 支出証拠書

778 - 001

(会派名・議員氏名 ふじのくに県民クラブ 田内 浩之)

経費項目	調査研究費・研修費・広聴広報費・要請陳情等活動費・会議費・資料作成費・資料購入費・事務費・事務所費・人件費		
内容	『 サイクルスポーツ 11月号 』 代金		
年月日	令和元年9月22日	～ 令和 年 月 日	金額 820 円

目的	政務活動用 情報収集
使途	本代
政務活動・ 県政との 関連性	県政、社会情勢に関する情報を収集し 議会等の質問や県施策研究の参考にする。

<領収書貼付枠>

領収証 田内 浩之事務所 様 No. _____

★ ￥ 820 -

但 サイクルスポーツ 11月号 代金

2019年 9月 22日 上記正に領収いたしました

内訳

税抜金額 _____
消費税額等(%) _____

〒431-0431 静岡県湖西市鷺津1273-1
ジャック鷺津駅前ブック館
EL.053-576-5252 FAX.053-574-3339

収入
印紙
コクヨ ウケ-1097

按分の理由	領収書金額(a)	按分率(b)	政務活動費支出額(a×b)
全て政務活動にかかっているものである。	820 円	100 %	820 円

※ 按分による支出がある場合は、領収書等の金額、按分率及び政務活動費の支出額をそれぞれ該当欄に記入すること。

整理番号 123

決裁	会派代表者	阿部	経理責任者	伴	経理担当者	
----	-------	----	-------	---	-------	--

使途項目 サーチャー 支出証拠書

780 - 003

(会派名・議員氏名 ふじのくに県民クラブ 田内 浩之)

経費項目	調査研究費・研修費・広聴広報費・要請陳情等活動費・会議費・資料作成費・資料購入費・事務費・事務所費・人件費		
内容	9月分 事務所 電話代		
年月日	令和元 年 9 月 26 日 ~ 令和 年 月 日	金額	4,710 円

目的	政務活動用 事務所 電話代
使途	9月分 電話代
政務活動・ 県政との 関連性	—

《領収書貼付枠》

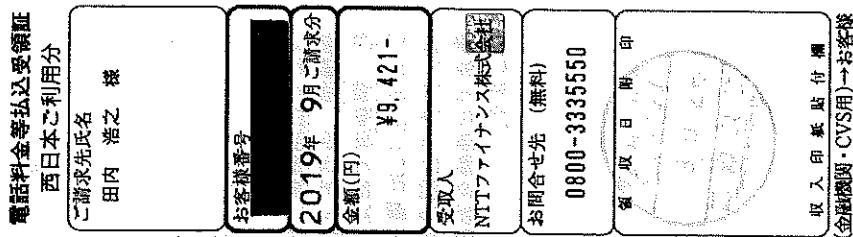

按分の理由	領収書金額(a)	按分率(b)	政務活動費支出額(a×b)
政務活動と 後援会活動とで按分	9,421 円	1/2 50 %	4,710 円

※ 按分による支出がある場合は、領収書等の金額、按分率及び政務活動費の支出額をそれぞれ該当欄に記入すること。

請求書 (西日本ご利用分)

431-0431
湖西市鷺津5347

郵便区内特別

NTTファイナンス



NTTファイナンス株式会社
〒108-0075 東京都港区港南1-2-70

発行年月日 2019年 9月17日発行
発行会社 NTTファイナンス株式会社
料金センター
お問合せ先 0800-3335550 (無料)
【速付先】
〒461 名古屋市中区東横1-14-11
-0005 DPスクエア東横8F
社用コード M20021211001 08204 08139 00 E
61 000000 1 0 19090301E

田内 浩之 様



019092101043401669



08204

日頃、NTTファイナンスをご利用いただきまして誠にありがとうございます。

下記の料金を請求させていただきますので、内容を十分ご確認のうえ、お支払い期限までに裏面記載の場所でお支払いをお願いします。(

1/

3ページ

お客様ご請求番号 (BILLING NUMBER) お客様番号 (CUSTOMER NUMBER)	請求年月 (MONTH OF ISSUE)	ご請求金額 (TOTAL AMOUNT)	お支払期限 (DUE DATE)
[REDACTED]	2019年 9月ご請求分	9,421円	2019年 9月30日(月)

お 知 ら せ

【NTTファイナンスからのお知らせ】

*** NTTグループ各社ご請求金額 ***

NTT西日本分ご請求額 8,233円
NTTファイナンス分ご請求額 1,188円
(合計) 9,421円

詳細については、「ご請求内訳」をご覧ください。

*** NTTファイナンスからのお知らせ ***

奇数月のご請求額が5,000円未満の場合は、翌月分の偶数月に2ヶ月まとめてご請求しております。
各月の料金は「ご請求内訳」をご覧ください。
※複数回線まとめてのご請求や、料金回収代行サービスをご利用の場合等は、毎月ご請求しております。

*** NTT西日本からのお知らせ ***

フレッツ光の割引サービス(光もともとと割、Web光もともとと割、どーんと割、どーんと学割、光はじめ割)は割引契約期間満了時に契約が自動延伸されます。自動延伸をご希望されない場合はNTT西日本へご連絡が必要です。
割引適用期間中(自動延伸後を含む)に本割引サービスを解約された場合、解約金が発生する場合があります。
なお、割引適用期間の満了月とその翌月に解約した場合には解約金は発生いたしません。
詳しくはNTT西日本フレッツ公式サイト [http://flets-w.com/wari/] でご確認ください。

↓下の部分を切り取り、当社指定のコンビニエンスストア、金融機関、ゆうちょ銀行・郵便局、ドコモショップへ払い込みをお願いいたします。
Cut off the slip below and use it when paying the charges at one of our designated convenience stores, a financial institution, a post office, a docomo shop.



お客様ご請求番号 BILLING NUMBER	[REDACTED]	請求年月 MONTH OF ISSUE	2019年 9月ご請求分
----------------------------	------------	------------------------	--------------

ご請求内訳 (お客様番号 [REDACTED])

内訳項目 金額(円) CHARGE BREAKDOWN BY CATEGORY (YEN)	内訳金額(円) AMOUNT (YEN)	請求内訳等詳細 DETAILS OF CHARGE BREAKDOWN	税区分 TAX
◆ ◇NTT西日本ご利用分 8,233	5,400	フレッツ 光ネクスト F 単利用料 8月1日～8月31日	合算
	-1,790	光もともと割 8月1日～8月31日	合算
	500	リモートサポートサービス料金 8月1日～8月31日	合算
	1,020	ひかり電話A(エース)定額料1 8月1日～8月31日 電話番号 は053-575-3105	合算
	480	ひかり電話A(エース)定額料2 8月1日～8月31日 ひかり電 話A使用料は本料金と定額料1の合計で す。	合算
	100	ひかり電話対応機器使用料 8月1日～8月31日	合算
	200	複数チャンネル使用料 8月1日～8月31日	合算
	100	追加番号使用料 8月1日～8月31日	合算
	600	ひかり電話(通話料) 8月1日～8月31日	合算
	-480	ひかり電話A(エース)定額料分通話 8月1日～8月31日 ひかり電 話A定額料に含まれ、通話料から減算し ます。	合算
	1,338	ひかり電話(携帯電話等への通話料) 8月1日～8月31日	合算
	6	ユニバーサルサービス料 8月1日～8月31日 2番号分 のご請求となります。	合算
	100	発行手数料 本請求書等の発行にかかわる各種費用に なります。	合算
	50	収納手数料 本請求をコンビニエンスストア・各種金 融機関でお支払いいただく場合の手数料 です。	合算
	609	消費税等相当額(合計) 台算表示の料金合計×8%	
◇NTT西日本分(小計) 8,233	8,233	(小計)	

NTT西日本からのお知らせ

※電話のご注文・お問合せは「116」へ(無料) / 携帯電話からは0800-2000116へ(無料)
 ※電話の故障は「113」へ(無料) / 携帯電話からは0120-444113へ(無料)
 ※フレッツ・ひかり電話: 0120-116116へ(無料) / 故障: 0120-248995へ(無料)
 ※弊社分請求額のうち、料金回収代行分は、NTTファイナンスへ請求事務を委託しています。

ユニバーサルサービス料について

ユニバーサルサービス料は、あまねく日本全国においてユニバーサルサービス(NTT東西の加入電話等)の提供を確保するためにご負担いただく料金です。なお、社団法人電気通信事業者協会から1番号あたりの費用(番号単価)が公表されています。

整理番号 124

決裁	会派代表者	(阿部)	経理責任者	(伴)	経理担当者	
----	-------	------	-------	-----	-------	--

使途項目 サーキー 支出証拠書

781 - 002

(会派名・議員氏名 ふじのくに県民クラブ 田内 浩之)

経費項目	調査研究費・研修費・広聴広報費・要請情報活動費・会議費・資料作成費・資料購入費・事務費・ <u>事務所費</u> ・人件費		
内容	9月分事務所電気代		
年月日	令和元年9月26日	～	令和 年 月 日
金額	8,022 円		

目的	政務活動用 事務所電気代	
使途	9月分電気代	
政務活動・ 県政との 関連性	—	

本証により前記の兼金口座を兼金とするものではありません。
裏面にも記入してください。

振替払込請求書兼受領証 (兼込金受領証)(010912)

口座記号 00100 5 900116 加入 中部電力株式会社
期番号 令和 1年 9月分 使用期間 8月14日～ 9月11日 (日曜10)

千	百	十	元	角	分	厘	銭	合計
1	6	0	4	4				1188 円

この依頼人氏名 田内 浩之 様

お客さま番号・契約種別	容量	ご使用量	上記金額の内訳(円)
とくとくプラン	kVA 14	kWh 84	5605
低圧電力	kW 3	kWh 434	10439

お支払期日は 10月15日 です。お支払期日を過ぎてお支払いいただいた場合は、延滞利息(年利10%)を、お支払いの日以降の料金とあわせてご請求いたします。
ただし、ご家庭や商店など低圧の電気をお使いいただいた場合は、延滞利息を申し受けません。
10日までに前払いただいた場合は、延滞利息を申し受けません。
払込用紙の有効期限は 11月5日 となっております。

中部電力株式会社 掛川
0570-048-155
(携帯電話・PHSからもご利用いただけます。)

(ゆちよ銀行)

按分の理由 政務活動と 後援会活動とで按分	領収書金額(a)	按分率(b)	政務活動費支出額(a×b)
	16,044 円	1/2 50 %	8,022 円

※ 按分による支出がある場合は、領収書等の金額、按分率及び政務活動費の支出額をそれぞれ該当欄に記入すること。

整理番号 125

決裁	会派代表者	阿部	経理責任者	伴	経理担当者	
----	-------	----	-------	---	-------	--

使途項目 サーチキー 支出証 拠書

78/1 - 002

(会派名・議員氏名 ふじのくに県民クラブ 田内 浩之)

経費項目	調査研究費・研修費・広聴広報費・要請陳情等活動費・会議費・資料作成費・資料購入費・事務費・事務所費・人件費		
内 容	事務所 水道代		
年 月 日	令和元年9月26日	～ 令和 年 月 日	金 額 4,098 円

目的	政務活動用 事務所 水道代
使 途	水道代
政務活動・ 県政との 関連性	—

《領収書貼付枠》

領収証書

水道料金
下水道使用料

00870-1-960669 湖西市水道事業

下記の金額を納期限までに納入してください。
お問合せ窓口・納付場所は、裏面をご覧ください。

湖西市長 影山 剛士

田内浩之 様

使用場所 郵便 5347番地

発行日 令和元年9月19日

請求分 25 円 家事用兼営

令和元年7月5日～令和元年9月5日

科目名	使用量	使用料金
水道	3 m ³	6,469 円
下水	3 m ³	1,728 円
合計額		8,197 円

納 期 限 令和元年9月30日

領収日付印

19.9.25

上記の金額を清収しました。
湖西市水道事業
取扱金銭機関等
領収印の正しいもの、金額を訂正したものは無効です。
収入印紙不要
昭和代付会社 (株) 湖西システム
(市営課係)

按分の理由	領収書金額(a)	按分率(b)	政務活動費支出額(a×b)
政務活動と 後援会活動とで按分	8,197 円	1 / 2 50 %	4,098 円

※ 按分による支出がある場合は、領収書等の金額、按分率及び政務活動費の支出額をそれぞれ該当欄に記入すること。

整理番号 126

決裁	会派代表者	阿部	経理責任者	伴	経理担当者	
----	-------	----	-------	---	-------	--

使途項目 サーチキー 支出証 拠書

778 - 001

(会派名・議員氏名 ふじのくに県民クラブ 田内 浩之)

経費項目	調査研究費・研修費・広聴広報費・要請陳情等活動費・会議費・資料作成費・資料購入費・事務費・事務所費・人件費		
内容	『 全国のR不動産 』		
年月日	令和元年9月27日	～ 令和 年 月 日	金額 1,728 円

目的	政務活動用 情報収集
使途	本代
政務活動・ 県政との 関連性	県政・社会情勢に関する情報を収集し 議会等の質問や県施策研究の参考にする。

《領収書貼付枠》

領収証 田内浩之事務所 様 No. _____

★ 円 1,728 -

但 全国のR不動産 代金

2019年 9月 27日 上記正に領収いたしました

内 訳

収入	税抜金額
印 紙	消費税額等(%)

〒431-0431 静岡県湖西市鷺津1273-1
 ジャック鷺津駅前ブック館
 TEL.053-576-5252 FAX.053-574-3330

コクヨ ウケ-1097

七 領収金額 ￥1,728.-

按分の理由	領収書金額(a)	按分率(b)	政務活動費支出額(a×b)
全て政務活動にか かるものである。	1,728 円	100 %	1,728 円

※ 按分による支出がある場合は、領収書等の金額、按分率及び政務活動費の支出額をそれぞれ該当欄に記入すること。

整理番号 127

決裁	会派代表者	(阿部)	経理責任者	(伴)	経理担当者	
----	-------	------	-------	-----	-------	--

使途項目 サーチキー 支出証拠書

778 - 002

(会派名・議員氏名 ふじのくに県民クラブ - 田内浩之)

経費項目	調査研究費・研修費・広聴広報費・要請陳情等活動費・会議費・資料作成費・資料購入費・事務費・事務所費・人件費		
内容	新聞購読料		
年月日	令和元年9月27日~令和 年 月 日	金額	2,983 円

目的	県政、社会情勢に関する情報収集																				
使途	9月分中日新聞購読料																				
政務活動・ 県政との 関連性	県政等の情報を収集し、政策や質問の参考にする。																				
<<領収書貼付枠>> <table border="1" style="margin-top: 10px;"> <tr> <td>証券種別</td> <td>店コード</td> <td>区域</td> <td>お客様コード</td> <td>集金日</td> </tr> <tr> <td></td> <td></td> <td></td> <td></td> <td></td> </tr> </table> <div style="text-align: right; margin-top: 10px;"> <h3>領収証</h3> <p>1年9月分</p> </div> <div style="margin-top: 10px;"> <p>田内浩之様</p> <table border="1" style="width: 100%;"> <tr> <th>銘柄</th> <th>部数</th> <th>金額</th> <th>合計金額</th> </tr> <tr> <td>中日新聞 朝刊</td> <td>1</td> <td>2983</td> <td>2983 円</td> </tr> </table> <p>ご愛読ありがとうございます。 上記金額正に領収いたしました。 合計金額には消費税が含まれています。</p> <p>中日新聞鷺津専売店 (有)兼子新聞社 湖西市古見1-5-5 電話 (053)576-0359 FAX (053)576-4154</p> </div> <div style="margin-top: 10px; border: 1px solid black; padding: 5px;"> <p>R元9月27日 領収</p> </div>				証券種別	店コード	区域	お客様コード	集金日						銘柄	部数	金額	合計金額	中日新聞 朝刊	1	2983	2983 円
証券種別	店コード	区域	お客様コード	集金日																	
銘柄	部数	金額	合計金額																		
中日新聞 朝刊	1	2983	2983 円																		

按分の理由	領収書金額(a)	按分率(b)	政務活動費支出額(a×b)
全て政務活動にかかるものである。	2,983 円	100 %	2,983 円

※ 按分による支出がある場合は、領収書等の金額、按分率及び政務活動費の支出額をそれぞれ該当欄に記入すること。

整理番号 128

決裁	会派代表者	(阿部)	経理責任者	(伴)	経理担当者	
----	-------	------	-------	-----	-------	--

使途項目 サーチキー 支出証拠書

778 - 002

(会派名・議員氏名 ふじのくに県民クラブ - 田内浩之)

経費項目	調査研究費・研修費・広聴広報費・要請情報活動費・会議費・資料作成費・資料購入費・事務費・事務所費・人件費		
内容	新聞購読料		
年月日	令和1年9月27日~令和年月日	金額	2,980 円

目的	県政、社会情勢に関する情報収集
使途	9月分静岡新聞購読料
政務活動・ 県政との 関連性	県政等の情報を収集し、政策や質問の参考にする。

《領収書貼付枠》

領収証

支店 区域 順路 No. 田内浩之 様

01 004 005

銘 柄	部数	金額(円)	備考	領収金額(含消費税)
静岡新聞	1	2,980		2,980 円
				2019 年 09 月分
				領収致しました。
				R元 年 9 月 27 日

いつもご愛読ありがとうございます。お支払いに便利な口座振替もごさいます。

(有) 佐原新聞 本店 053-576-0351

湖西市鷺津2489-1

フリーダイヤル 0120-49-4341

ご購読ありがとうございます。本証はご保存下さい。金額その他を訂正したものは無効です。

按分の理由	領収書金額(a)	按分率(b)	政務活動費支出額(a×b)
全て政務活動にかかる ものである。	2,980 円	100 %	2,980 円

※ 按分による支出がある場合は、領収書等の金額、按分率及び政務活動費の支出額をそれぞれ該当欄に記入すること。

整理番号 129

決裁	会派代表者	阿部	経理責任者	伴	経理担当者	
----	-------	----	-------	---	-------	--

使途項目 サーチキー 支出証拠書

778 - 002

(会派名・議員氏名 ふじのくに県民クラブ - 田内浩之)

経費項目	調査研究費・研修費・広聴広報費・要請等活動費・会議費・資料作成費・資料購入費・事務費・事務所費・人件費		
内容	新聞購読料		
年月日	令和/年 9月27日~令和 年 月 日	金額	4,300 円

目的	県政、社会情勢に関する情報収集
使途	9月分日本経済新聞購読料
政務活動・ 県政との 関連性	県政等の情報を収集し、政策や質問の参考にする。

《領収書貼付枠》

証券番号	店コード	区域	お客様コード	集金日

領収証

1年9月分

田内浩之様

銘柄	部数	金額	合計金額
日経新聞 朝刊	1	4,300	4,300 円

ご愛読ありがとうございます。
上記金額正に領収いたしました。
合計金額には消費税が含まれています。

中日新聞鶴津支店
(有)兼子新聞店
湖西市古見1-5-1
電話 (053) 576-0359
FAX (053) 576-4154

R元年9月27日 領収

按分の理由	領収書金額(a)	按分率(b)	政務活動費支出額(a×b)
全て政務活動にかかるものである。	4,300 円	100 %	4,300 円

※ 按分による支出がある場合は、領収書等の金額、按分率及び政務活動費の支出額をそれぞれ該当欄に記入すること。

RECEIPT
領収証

令和元年 9 月 30 日



田内浩之事務所 様

¥12,376.00

但し 県政報告たよりとして
上記の通り正に領収いたしました。



ASAKURA PRINTING CO., Ltd.

株式会社 朝倉印刷
代表取締役 朝倉 麻人
〒431-0431 静岡県湖西市鷺津1119
Tel (053) 576-0168
Fax (053) 576-2348
HP http://www.ap-dop.jp



本体価格		消費税	
------	--	-----	--

現金 小切手 手形 相殺 振込

事務 0125

請 求 書

株式会社 朝倉印刷

〒431-0431
静岡県湖西市鷺津330-11

<本社>

〒431-0431 静岡県湖西市鷺津1119-7

TEL: 053-576-0168 FAX: 053-576-2348

田内浩之事務所 様

TEL: 053-575-3105 FAX: 053-575-3107

お客様コード: [REDACTED]

発行日:
担当者:

2019年08月05日

[REDACTED]

品 名	数 量	単 位	単 価	金 額	消費税等	合 計
00009680 田内浩之だよりVol27	18,000	部		220,000	17,600	237,600

毎度ありがとうございます。
上記の通り納品申し上げます。

税抜金額計	消費税等計	総合計額
220,000	17,600	237,600

お振込の節は、下記口座をお願いいたします。

- 1. 静岡銀行 / 湖西支店 当座預金 0002846
- 2. 浜松磐田信用金庫 / 鷺津支店 当座預金 000911
- 3. 遠州信用金庫 / 湖西支店 当座預金 0000081