

復命書

	所長	次長	総務課長	技監	治山課長	係長	課員
供 覧							
日時	平成 19 年 6 月 5 日 (火) 11 : 00						
出張先	熱海市伊豆山字赤井谷						
用件	無断開発地の現地指導 [redacted] について						
内 容 及 び 結 果	<p>1 事業者 [redacted]</p> <p>2 開発目的 宅地造成および残土処理</p> <p>3 場 所 熱海市伊豆山字赤井谷 [redacted]</p> <p>4 出席者 [redacted] 熱海市役所みどり農水課 [redacted] 熱海土木事務所 [redacted]</p> <p>5 指導内容</p> <ul style="list-style-type: none"> ・ [redacted] に、以下の内容を指示するとともに指導文書を交付。 ① 同地内での開発行為の中止。 ② 沢部の盛土及び盛りこぼした土砂の流出防止対策を検討の上、期日までに復旧計画書を提出すること。雨期を迎えるため、土砂流出防止のための応急的な対策に限り、復旧計画書の作成を待たずに施工することを認める。 ③ 現状での転用面積を求積すること。 <p>6 結 果</p> <p>以下、[redacted] 回答。 「指導内容は了解。転用区域面積については 1ha 以下のつもりだった。応急対策は、土を盛りこぼした法面については柵で段切し緩勾配に整形する。沢部盛土の末端に土留を設置するつもりだが、構造等を検討中。応急対策はすぐに着手する。」</p> <p>7 その他 今回指導の件については、事前に森林計画室に報告済み (6/1)。</p>						

上記のとおり復命します。

平成 19 年 6 月 5 日

東部農林事務所長様

職氏名



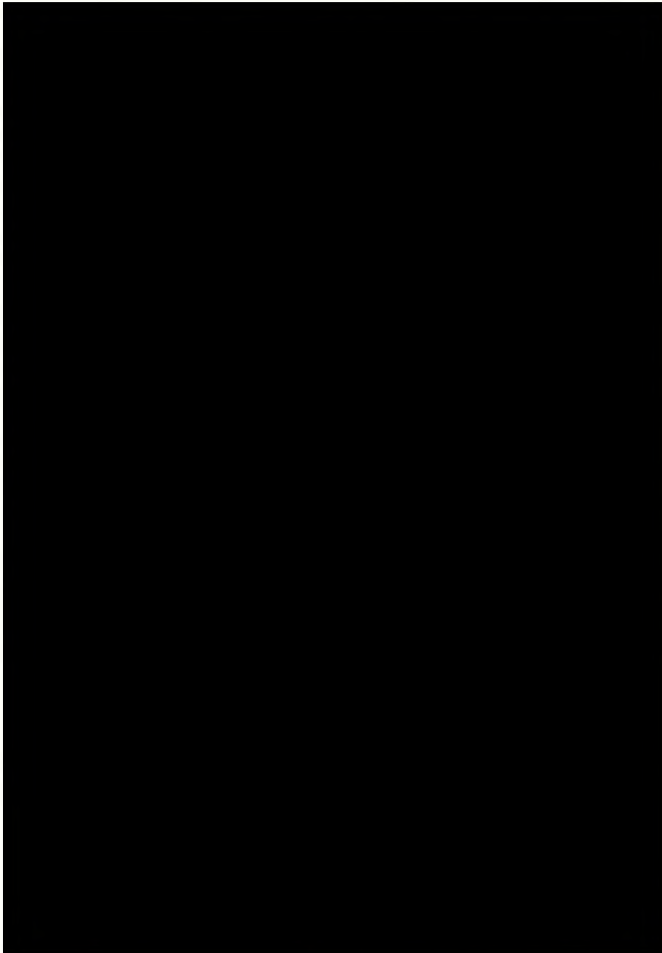

0

0

泉 国

伊 山

い 土 沢 後

伊 山

三 姫 々 沢

赤 井 谷

三 寺 山

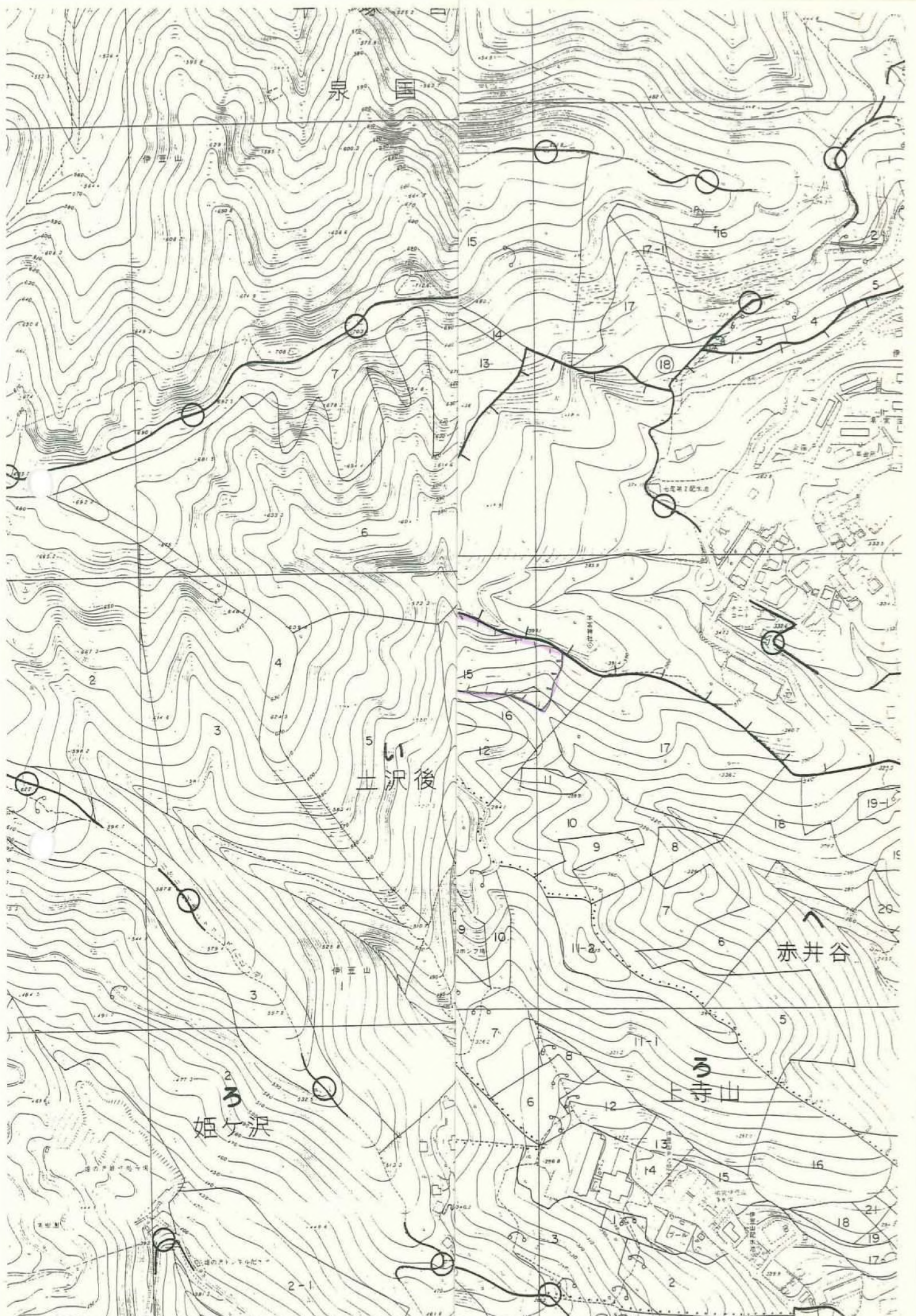

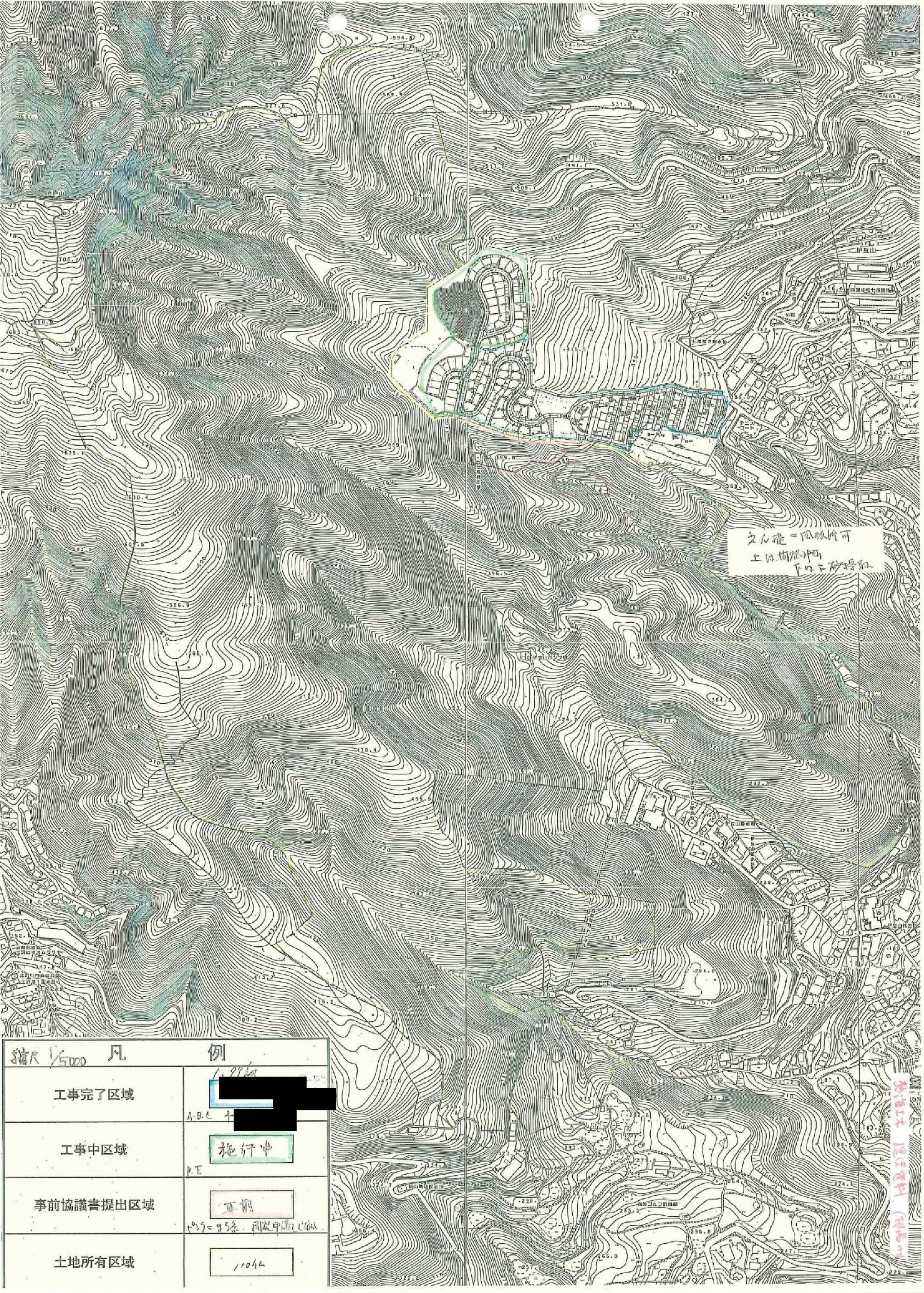

文心礎 = 図紙所可
 上は樹根沖所
 下は土砂採取

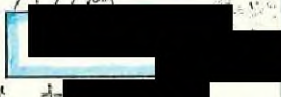
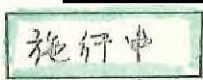
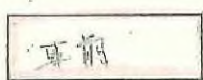
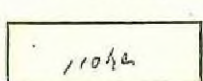
縮尺 1/5000 凡 例	
工事完了区域	 A.B.C 十
工事中区域	 施行中 D.E
事前協議書提出区域	 事前 1925 = 25条 同法申請 1706
土地所有区域	 11042

築地工務 建築資料 (1925)

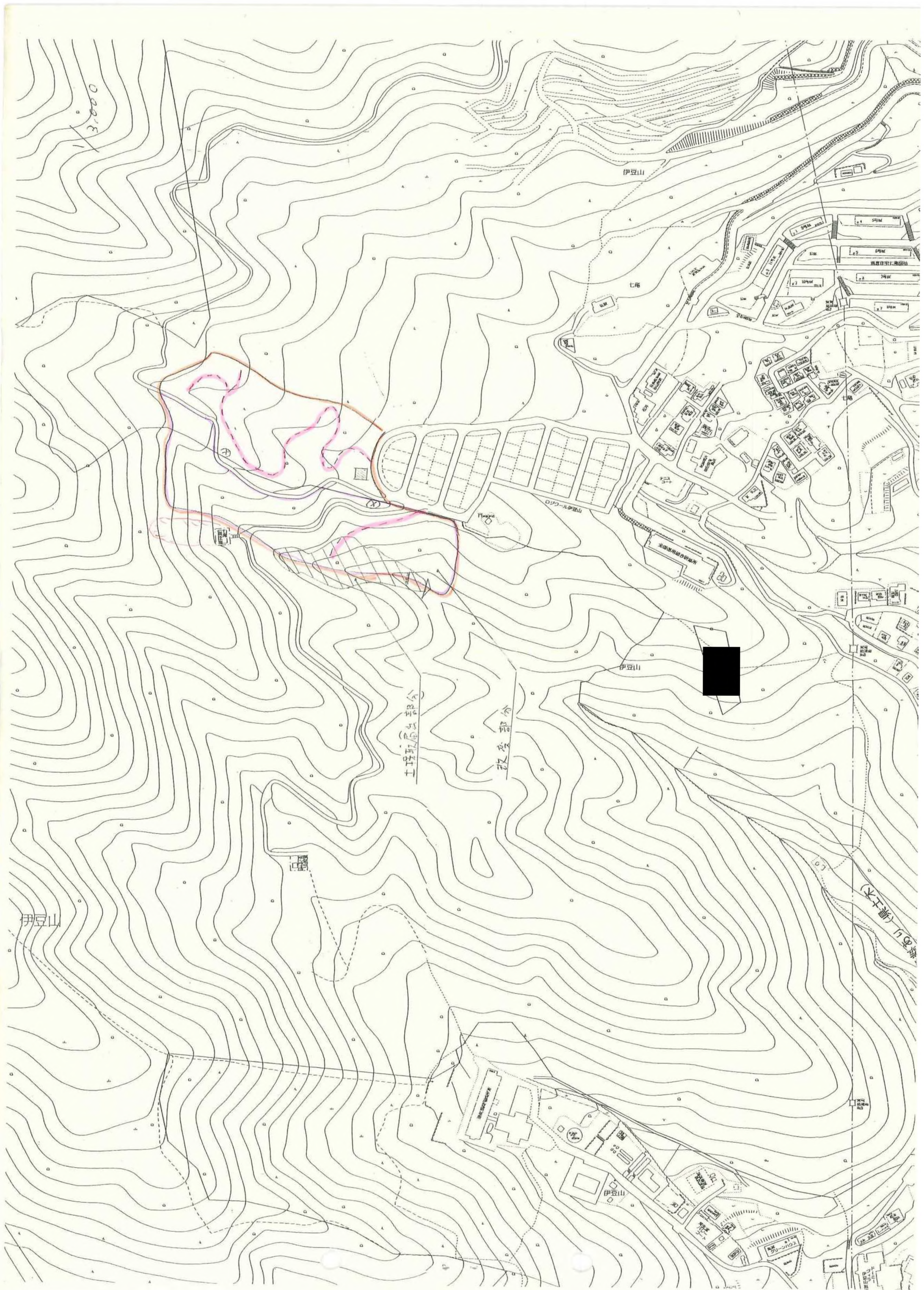

3,000

伊豆山

七所

ロジナル山

伊豆山

土塚取戻部分

改受部分

伊豆山

伊豆山

(水) 17号線