

# 復旧計画書

静岡県東部農林事務所長 様

平成 20 年 4 月 28 日

届出者 住 所  
氏 名

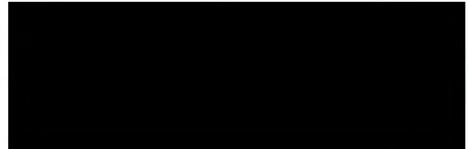

下記の通り復旧計画書を提出します。

## 記

1. 復旧場所 静岡県 熱海市 伊豆山 宇赤井谷  の一部

2. 復旧面積 12328.64 m<sup>2</sup> (復旧済み面積 3797.30 m<sup>2</sup>)

3. 復旧計画の内容

- ・区域外への土砂が流出しないように、下記の土砂流出防止対策を実施します。
- ・区域内については、下記の緑化を行い、早期に森林への復旧を図ります。

- ① 木柵、堰堤、等の土砂流出防止工
- ② 樹種

位置図は別紙のとおり

- ・工期 平成 20 年 5 月～平成 20 年 6 月
- ・その他 木柵、堰堤、等の土砂流出防止工は完了済み
- ・植栽は 5 月からとする。
- ・復旧の完了後、復旧完了届けを提出し東部農林事務所の完了確認を受けます。

4. 添付図書

計画平面図

関係図書



以上

工 種 一 覧

工 種	数	量	単位	施 工 期 間	備 考
土 留 工	6		基	平成 19 年 6 月～8 月	石積堰堤
丸 太 木 柵 工	250.00		m	平成 19 年 6 月～8 月	
種子吹付け工（完了）	3797.30		m <sup>2</sup>	平成 19 年 6 月～8 月	
緑化工（植栽、吹付）	8531.34		m <sup>2</sup>	平成 20 年 5 月～6 月	

※ 植栽は、急斜面地、復旧除外地を除く。（安全性考慮のため）

※ 植栽が困難な場所は種子吹付とする。

※ 植栽樹種は、ヒメヤシャブシ、オニヤシャブシ、ヤマハンノキ、コナラ、クヌギの何れかにする。

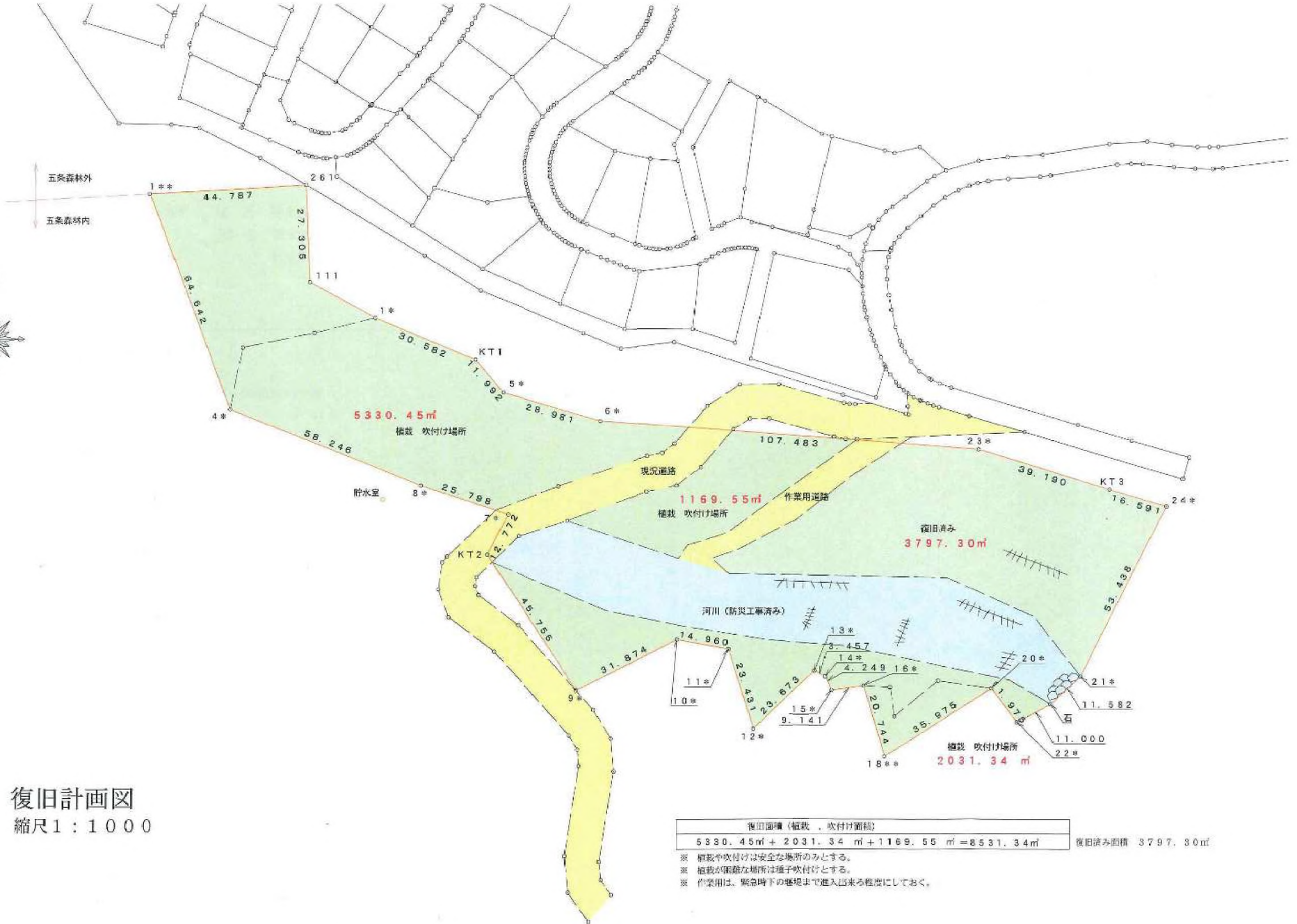

復旧計画図  
縮尺1:1000

復旧面積(植栽、吹付け面積)	
5330.45m <sup>2</sup> + 2031.34 m <sup>2</sup> + 1169.55 m <sup>2</sup> = 8531.34m <sup>2</sup>	復旧済み面積 3797.30m <sup>2</sup>

- ※ 植栽や吹付けは安全な場所のみとする。
- ※ 植栽が困難な場所は種子吹付けとする。
- ※ 作業用は、緊急時下の確保まで進入出来る程度にしておく。