

# 監視指導状況報告書

1 監視指導年月日	平成22年9月9日 午後2時
2 監視員	[REDACTED]
3 業者氏名	[REDACTED]
4 業者住所 (監視場所)	熱海市伊豆山地先の残土処分場
5 立会者	重機オペレーター [REDACTED] 氏 熱海市まちづくり課 [REDACTED] [REDACTED] [REDACTED] 1名
6 現地の状況	<p>&lt;概要&gt;</p> <p>[REDACTED]の伊豆山造成地近くの残土処分場で、木くず等が混ざった土砂が混入されている件で、熱海市より、本日の午後現場に [REDACTED] がくるらしいとの情報が入ったので、現地確認を行った。</p> <p>現地で待っていたが来る気配がないので、現地で熱海市から [REDACTED] を連絡するも出なかった。</p> <p>&lt;残土処分場の状況&gt;</p> <ul style="list-style-type: none"> <li>重機一台により斜面に段差をつくる整地作業が行われていた。</li> <li>現地の形状は、崩落した部分から上部を中心に8月31日立入時とはかなり変わっていた。最上段にあった木くず混じりの残土の山は平らにならされていた。 [REDACTED] が言っていた穴(3メートル×3メートルで木くずと残土をブレンドしていた穴のこと)も埋められていた。</li> <li>土砂処分場の上部から3分の1あたりまでの土の中に混ざっている木くずは、前回同様に混ざっていることを肉眼で確認できた。重機は、木くず混じりの土の上から整地をかけていた。</li> </ul> <p>&lt;重機オペレーターからの聞き取り 要約&gt;</p> <ul style="list-style-type: none"> <li>名前は、 [REDACTED] さん。</li> <li>[REDACTED] からの依頼で作業をしている。ここ2週間ほどはここで仕事をしている。いつまで作業をするかははっきりわからない。</li> <li>くずれた日である27日にも作業をしていた。崩落の原因は土の積みすぎだと思う。</li> </ul> <p>他のことについて質問しても、自分からは言えないとして言葉を濁した。なお、 [REDACTED] 氏のものと思われる白い軽トラのナンバーは [REDACTED]</p>
7 指導事項	木くずはとりのぞくこと。 [REDACTED] に対して口頭指導)

◎ 区分

排出事業所	製造業	多量排出事業所	その他	○
		その他		
	建設業	多量排出事業所	し尿処理施設	
		その他	ごみ処理施設	焼却
	特別管理産業廃棄物排出事業所		施設	埋立
	下水処理施設		その他	

赤井谷 残土処分場全景

L222.0.2

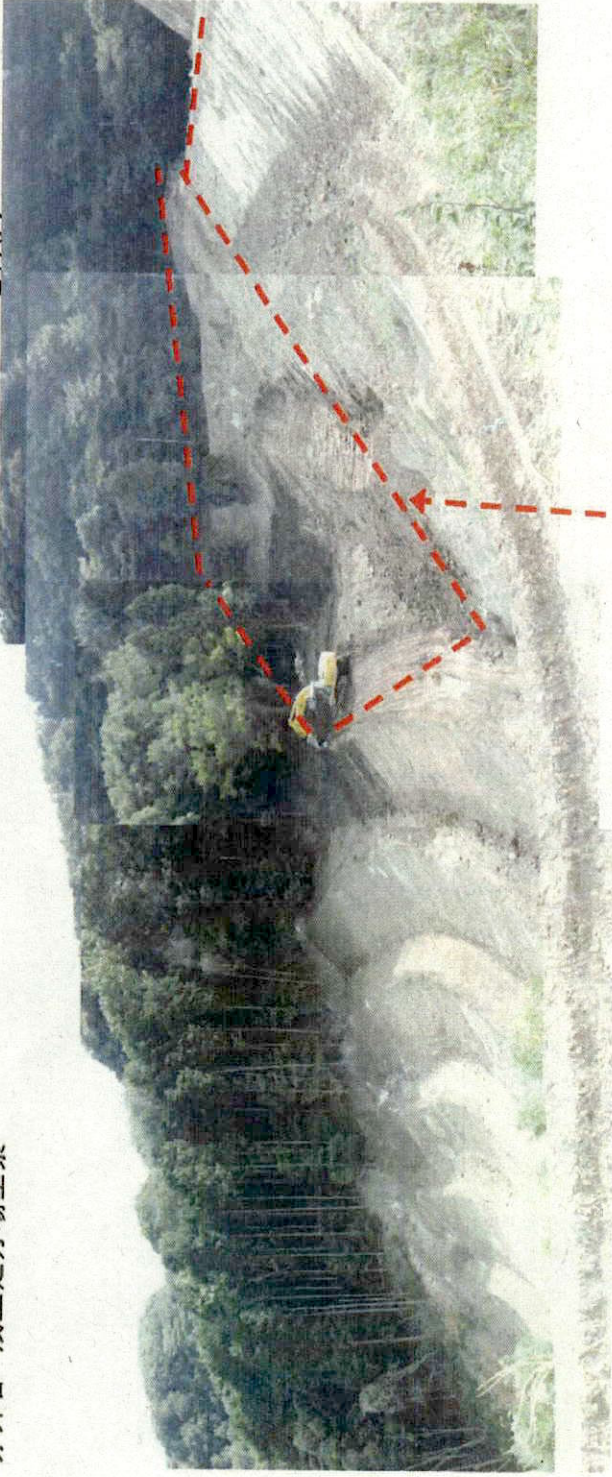

木くずが混じっている範囲

H22.9.3.

目



最上段の穴にはほかなり以前から置かされたと思われろフレコン入りの土砂がある。(下ゴミと思われろ)



フレコンの二つの内部。アラヤ  
せんいのようなものあり



”



最上の土の山。

木くずが混じっている。

3)か3)かして

最近ほりかえられている印





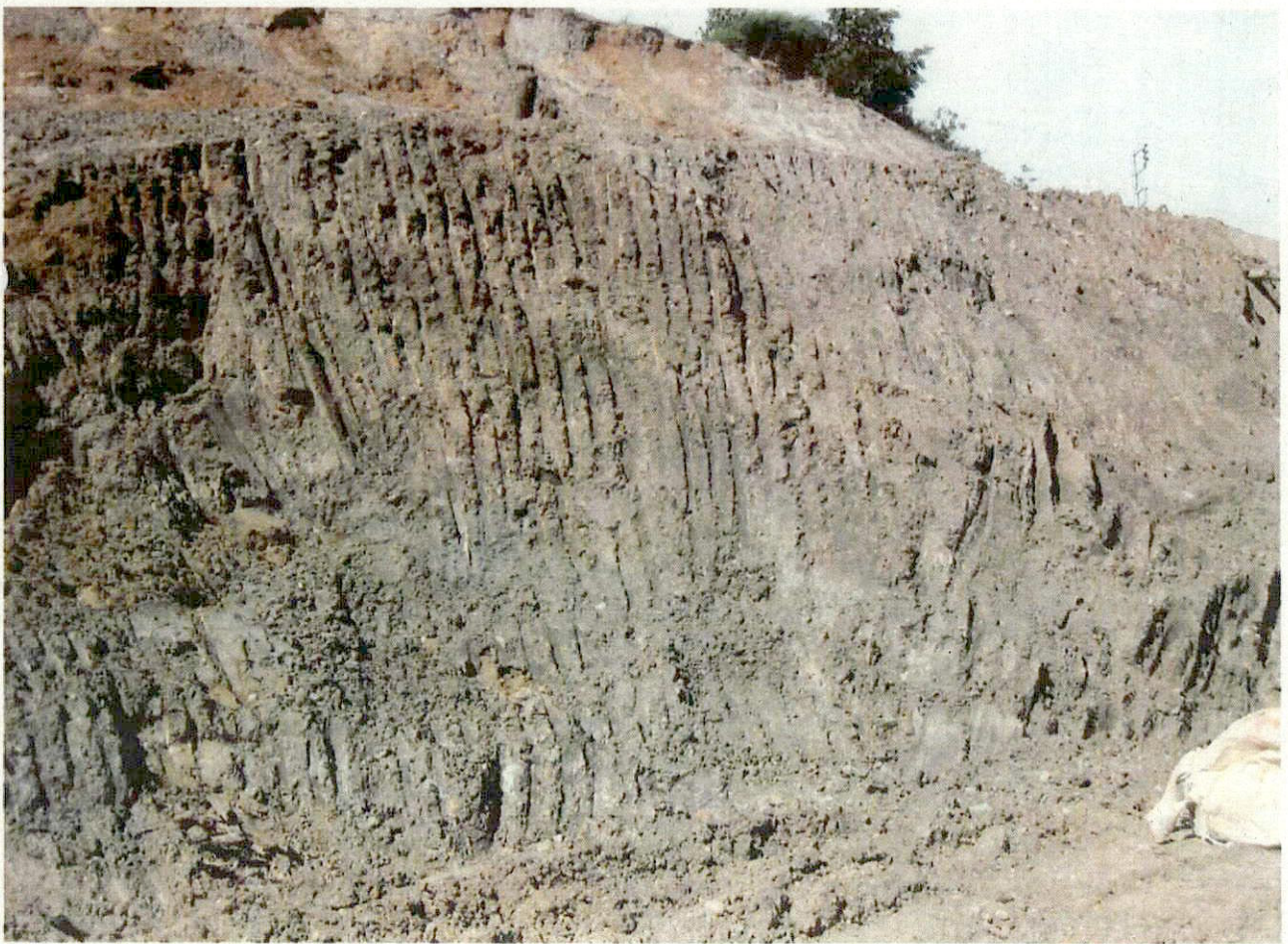

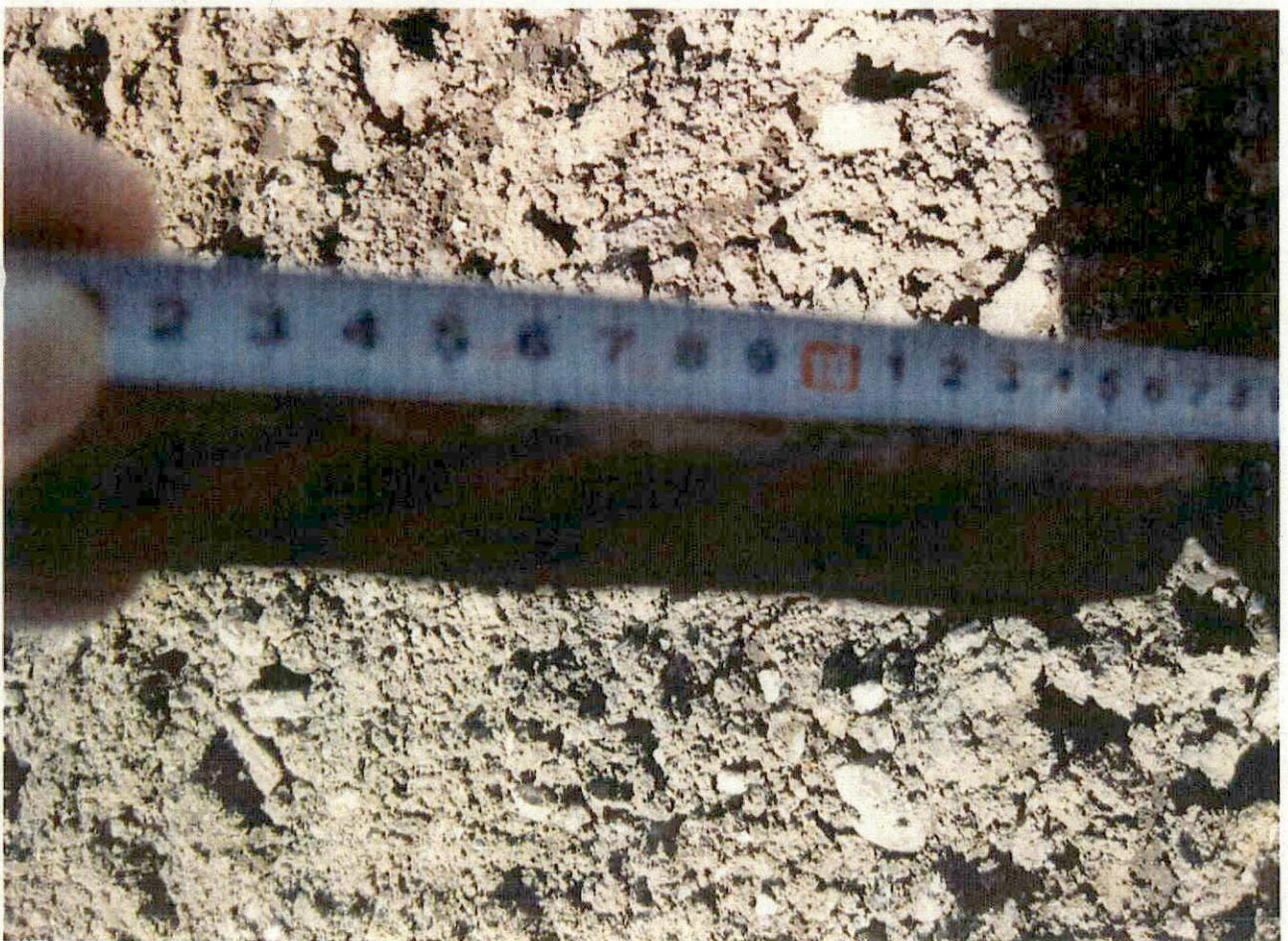







8/27  
に崩れたあたり







残土の中にはこんな状態のものもある



重機が整地して  
た部分にも木くずが  
混じり、こ





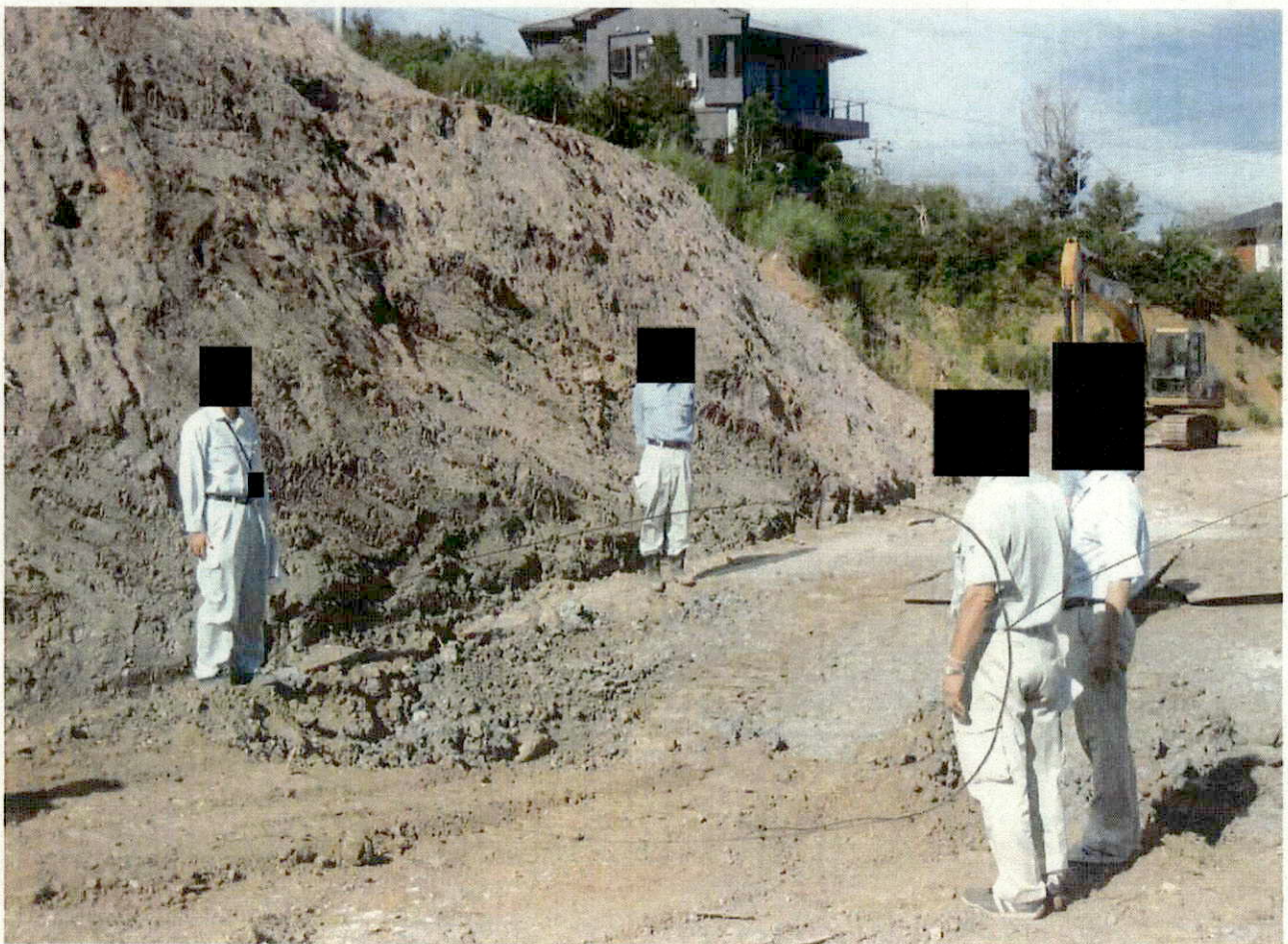

人が囲んでいるところ、木くずと建エとも  
ませていたと見られる穴のところ



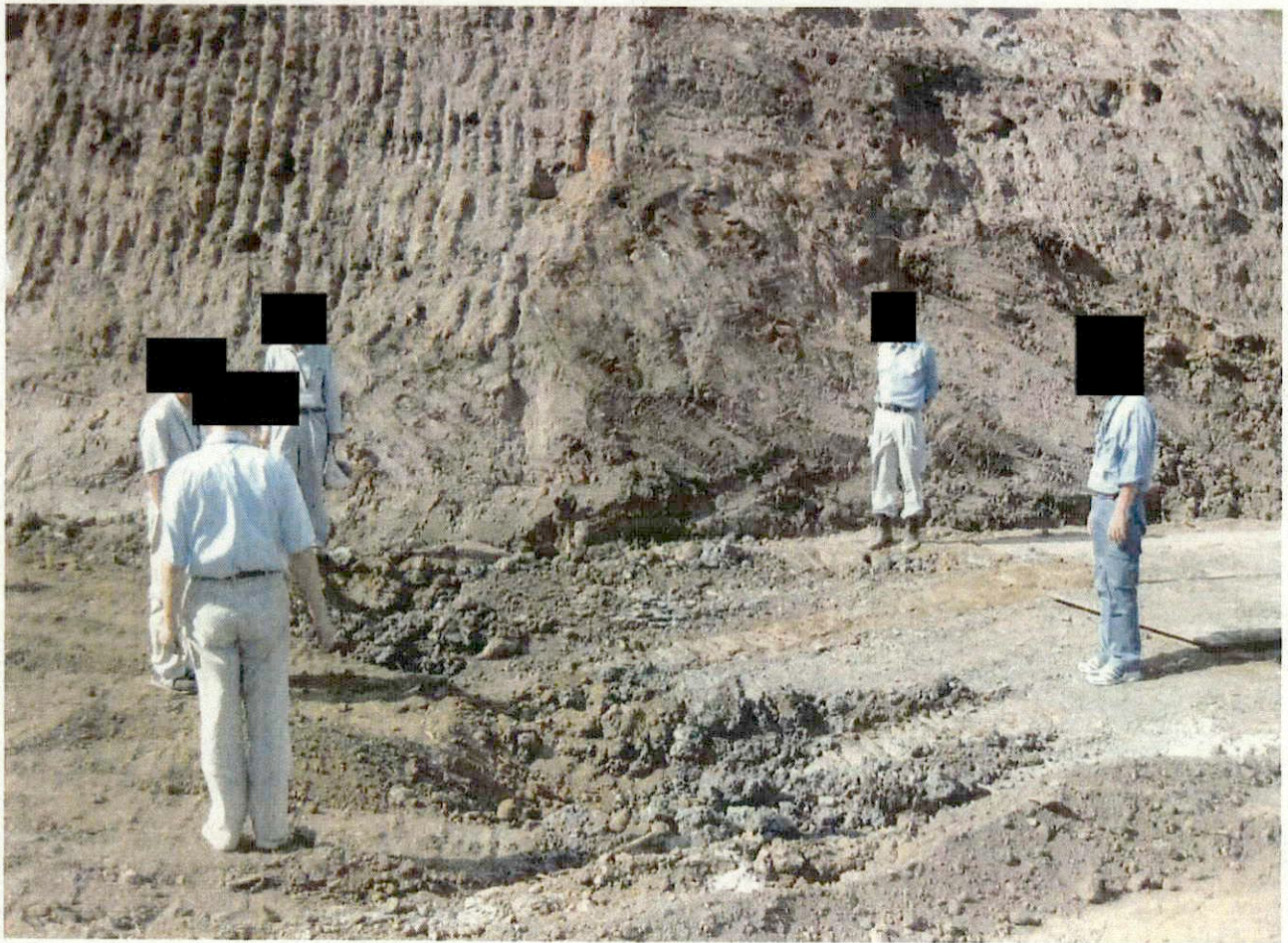

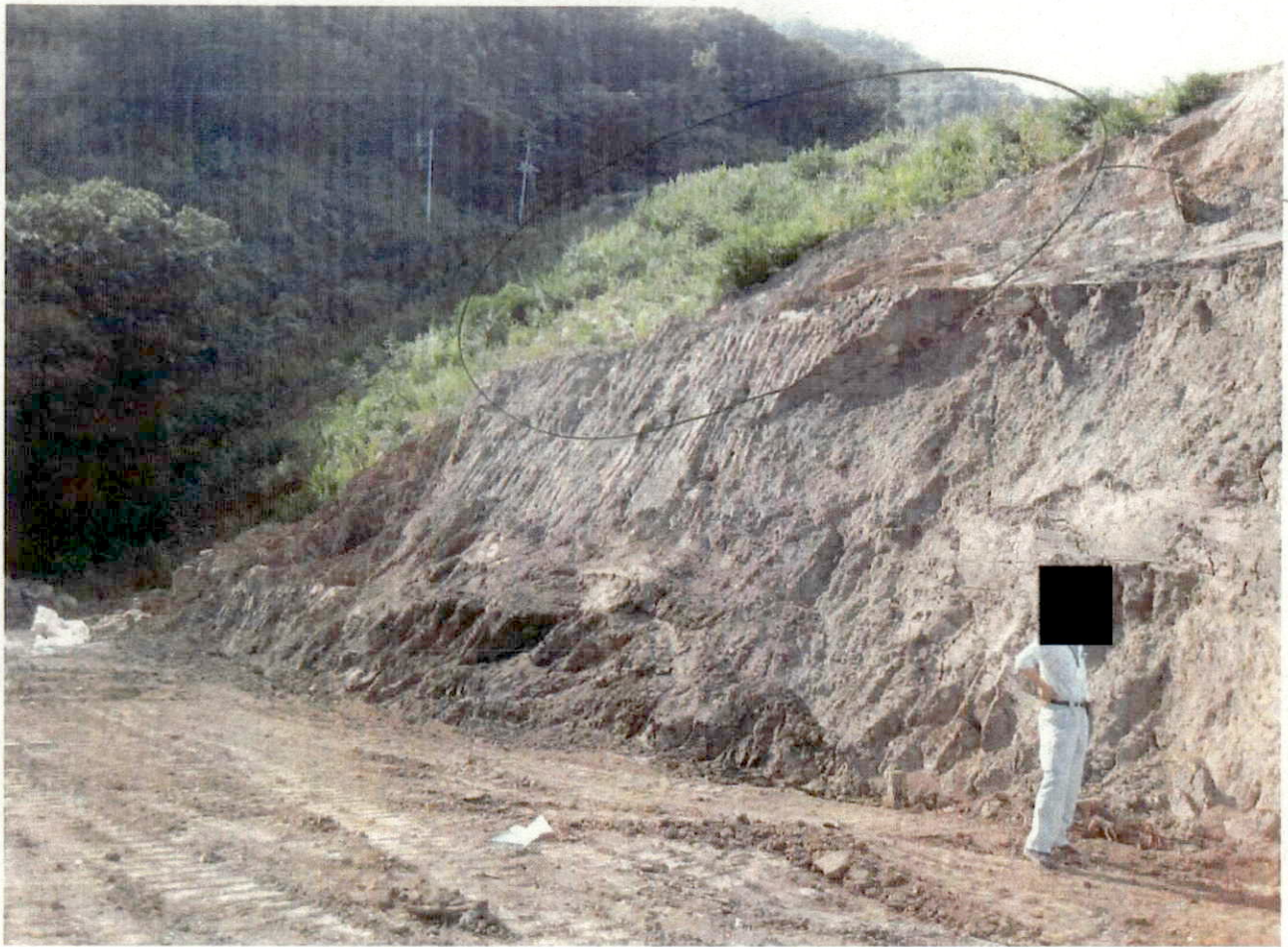

→ 三ヶ所より加神豆山加大之不適正処理現場



















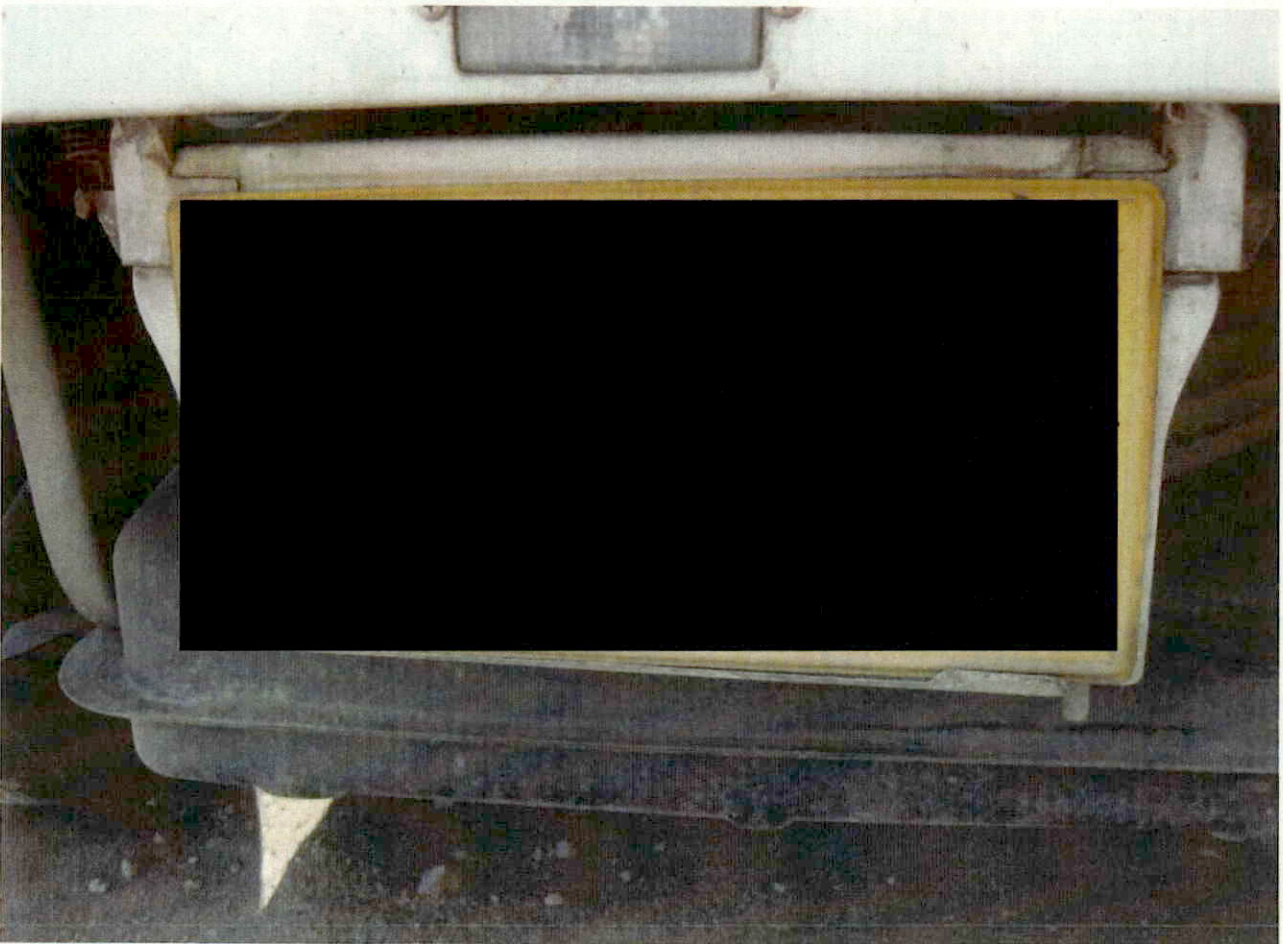

重機オペレーター

のまろこまたと見やゆる軽トラナンバー

