電話~~（口頭）~~記録用紙

日　時	平成 29 年 2 月 14 日(火)　11：00				
表　題	熱海市伊豆山における林地開発許可地での太陽光発電施設の設置について				
発信者	熱海市[redacted]		受信者	林地保全班[redacted]	
供覧	所長　次長　技監　治山課長　林地保全班長　課員 [redacted]				
要件	【熱海市】 ・熱海市伊豆山において、過去に林地開発許可をしている箇所の開発について市に相談があった ・当該地は過去に[redacted]が違法開発を行い、[redacted]に許可を出した箇所。現在[redacted]は実態がなくなっており、開発はストップしている状態。 ・当該地を[redacted] ・[redacted] ・まだ具体化した話ではないが、過去に問題があった箇所でもあり今後の対応等について教えて欲しい。また、県にも相談するよう指導してよいか？				
対応	【回答】 ・当該地の開発は事実上中止状態になっているが、[redacted] ・[redacted] ・当該地周辺では他にも[redacted]の違反があったり、[redacted]が小規模開発（太陽光）を行ったりしている。注意しながら対応していきたい。県にも相談に行くよう伝えてもらって構わない。				
その他	・[redacted]森林保全課に確認を行った。取扱いについて保全課内で相談したうえで回答してくれるとのことであった[redacted]				

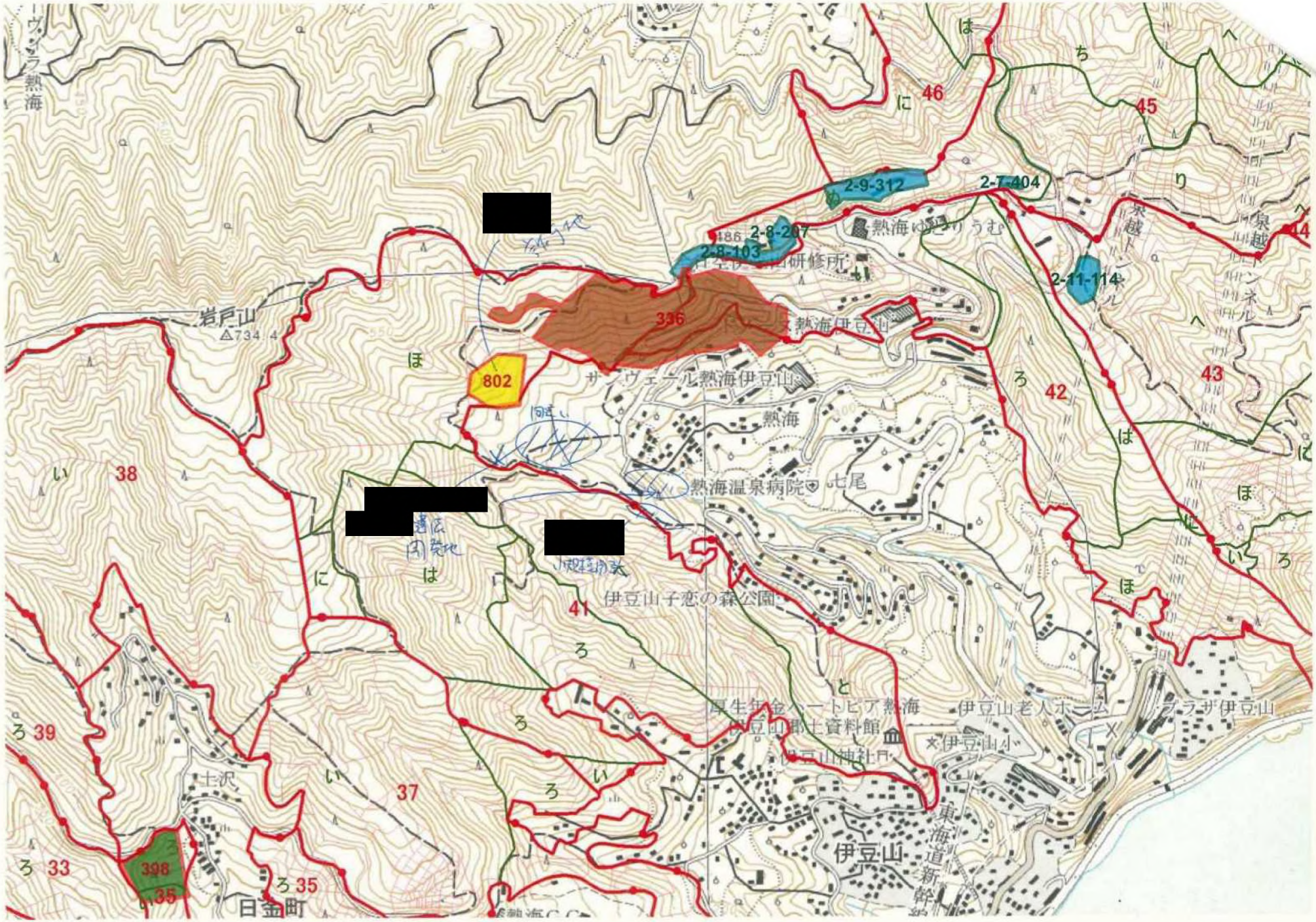
熱海
岩戸山
△734.4
46
45
44
43
42
41
38
37
39
33
35
336
802
398
2-9-312
2-7-404
2-8-207
2-8-103
2-11-114
熱海ゆとりうむ
研修所
熱海伊豆山
サンヴェール熱海伊豆山
熱海
熱海温泉病院
七尾
遺伝
開発地
伊豆山子恋の森公園
厚生年金ハートピア熱海
伊豆山郷土資料館
伊豆山神社
伊豆山老人ホーム
プラザ伊豆山
伊豆山小
伊豆山
東海道新幹線
土沢
日金町