

令和5年度地域保健・健康増進事業報告に基づく がん検診の実施結果等



静岡県健康福祉部医療局疾病対策課



「生きる」を支える ～挑戦とスピード感あふれる仕事から～

プロセス指標の基準値

- 市町村におけるがん検診は「がん予防重点健康教育及びがん検診実施のための指針」に基づき実施されているところであるが、令和5年6月23日に指針の一部が改正され、以下のとおり変更となった。

（6）事業評価

がん検診の実施に当たっては、科学的根拠に基づく検診を、受診率向上を含めた適切な精度管理の下で実施することが重要である。がん検診における事業評価については、平成20年3月に厚生労働省「がん検診事業の評価に関する委員会」がとりまとめた報告書「今後の我が国におけるがん検診事業の評価に関する委員会」がとりまとめた報告書「今後の我が国におけるがん検診事業評価の在り方について」において、その基本的な考え方を示しているところである。

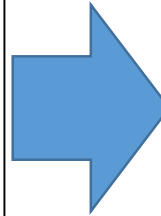

（6）事業評価

がん検診の実施に当たっては、科学的根拠に基づく検診を、受診率向上を含めた適切な精度管理の下で実施することが重要である。がん検診における事業評価については、令和5年6月に厚生労働省がん検診のあり方に関する検討会においてとりまとめた報告書「がん検診事業のあり方について」において、その基本的な考え方を示しているところである。

出典：厚生労働省「がん予防重点健康教育及びがん検診実施のための指針新旧対照表」より抜粋

表7. 基準値（上限74歳）

全国の標準的な性・年齢階級に基づいた基準値（令和5年6月「がん検診事業のあり方について」）

	胃 (検診間隔2年)	胃 (検診間隔1年)	大腸	肺 (検診以外の肺に 関する検査の受診 なし)	肺 (検診以外の肺に 関する検査の受診 考慮)	乳 (すべての受診者の 検診間隔が2年)	乳 (連続受診者がいる ことを考慮)	子宮頸			
対象年齢	50-74歳	50-74歳	40-74歳	40-74歳	40-74歳	40-74歳	40-74歳	20-74歳	20-39歳	40-74歳	
感度	60%以上	60%以上	60%以上	50%以上	50%以上	40歳代：60%以上 60歳代：70%以上 60歳以上：80%以上	40歳代：60%以上 60歳代：70%以上 60歳以上：80%以上	CIN3以上：65%以上			
精検受診率	90%以上	90%以上	90%以上	90%以上	90%以上	90%以上	90%以上	90%以上			
非初回受診者の2年連続受診者割合	-	-	-	-	-	30%以下	30%以下	40%以下			
要精検率	男女計 受診歴計	7.7%以下	7.6%以下	6.8%以下	2.4%以下	2.3%以下	6.5%以下	6.4%以下	2.5%以下	4.2%以下	1.9%以下
	初回	10.4%以下	10.3%以下	8.9%以下	3.2%以下	3.1%以下	9.9%以下	9.7%以下	3.7%以下	4.6%以下	2.9%以下
	非初回	7.1%以下	7.1%以下	6.4%以下	2.1%以下	2.0%以下	5.3%以下	5.3%以下	2.0%以下	3.8%以下	1.6%以下
	男性 受診歴計	9.4%以下	9.3%以下	8.6%以下	2.8%以下	2.8%以下	-	-	-	-	-
	初回	12.7%以下	12.6%以下	11.1%以下	3.9%以下	3.9%以下	-	-	-	-	-
	非初回	8.7%以下	8.6%以下	8.0%以下	2.5%以下	2.4%以下	-	-	-	-	-
がん発見率*	男女計 受診歴計	0.19%以上	0.11%以上	0.21%以上	0.10%以上	0.05%以上	0.40%以上	0.31%以上	0.15%以上	0.18%以上	0.14%以上
	初回	0.33%以上	0.19%以上	0.49%以上	0.13%以上	0.07%以上	0.67%以上	0.52%以上	0.30%以上	0.22%以上	0.36%以上
	非初回	0.16%以上	0.10%以上	0.15%以上	0.08%以上	0.05%以上	0.30%以上	0.23%以上	0.08%以上	0.14%以上	0.07%以上
	男性 受診歴計	0.32%以上	0.19%以上	0.31%以上	0.15%以上	0.08%以上	-	-	-	-	-
	初回	0.53%以上	0.31%以上	0.73%以上	0.19%以上	0.10%以上	-	-	-	-	-
	非初回	0.27%以上	0.16%以上	0.22%以上	0.14%以上	0.07%以上	-	-	-	-	-
がん陽性反応適中度*	男女計 受診歴計	2.5%以上	1.5%以上	3.0%以上	4.1%以上	2.2%以上	6.1%以上	4.8%以上	5.9%以上	4.4%以上	7.3%以上
	初回	3.1%以上	1.9%以上	5.5%以上	4.0%以上	2.2%以上	6.8%以上	5.3%以上	8.1%以上	4.9%以上	12.8%以上
	非初回	2.3%以上	1.4%以上	2.3%以上	4.1%以上	2.2%以上	5.7%以上	4.4%以上	4.1%以上	3.8%以上	4.3%以上
	男性 受診歴計	3.4%以上	2.0%以上	3.6%以上	5.2%以上	2.9%以上	-	-	-	-	-
	初回	4.2%以上	2.5%以上	6.6%以上	4.7%以上	2.6%以上	-	-	-	-	-
	非初回	3.2%以上	1.9%以上	2.7%以上	5.5%以上	3.0%以上	-	-	-	-	-
がん陽性反応適中度*	女性 受診歴計	1.4%以上	0.8%以上	2.5%以上	3.0%以上	1.7%以上	6.1%以上	4.8%以上	5.9%以上	4.4%以上	7.3%以上
	初回	1.8%以上	1.1%以上	4.5%以上	3.4%以上	1.9%以上	6.8%以上	5.3%以上	8.1%以上	4.9%以上	12.8%以上
	非初回	1.3%以上	0.8%以上	1.9%以上	2.8%以上	1.5%以上	5.7%以上	4.4%以上	4.1%以上	3.8%以上	4.3%以上

*子宮頸がんはCIN3以上の発見率または陽性反応適中度

1 胃がん検診

新旧対照表（基準値／許容値・目標値）

胃がん	新（基準値）		旧	
	検診間隔 2 年	検診間隔 1 年		
精検受診率	90%以上	90%以上	許容値	70%以上
			目標値	90%以上
精検未把握率	－ （基準値なし）	－ （基準値なし）	許容値	10%以下
			目標値	5%以下
精検未受診率	－ （基準値なし）	－ （基準値なし）	許容値	20%以下
			目標値	5%以下
要精検率	7.7%以下	7.6%以下	許容値	11.0%以下
がん発見率	0.19%以上	0.11%以上	許容値	0.11%以上
陽性反応的中度	2.5%以上	1.5%以上	許容値	1.0%以上

静岡県胃がん検診受診率の推移

(分子) 市町が実施するがん検診を受けた人数 (50～69歳) / (分母) 市町の全住民 (50～69歳)

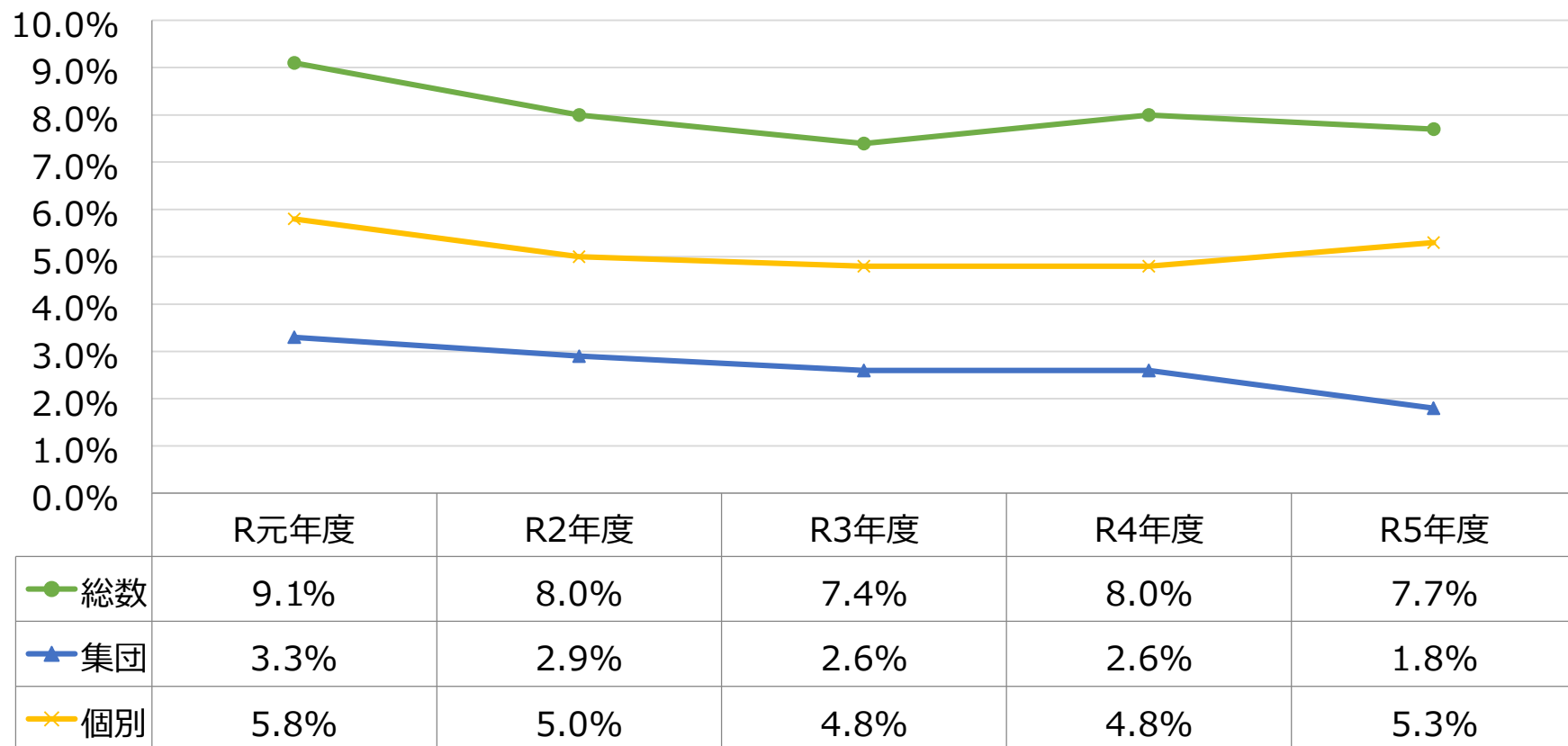

● 総数 ▲ 集団 ✕ 個別

R5 胃がん検診 受診率 (%) (市町別) (全体)

R5胃がん検診受診率 (%) (全体)

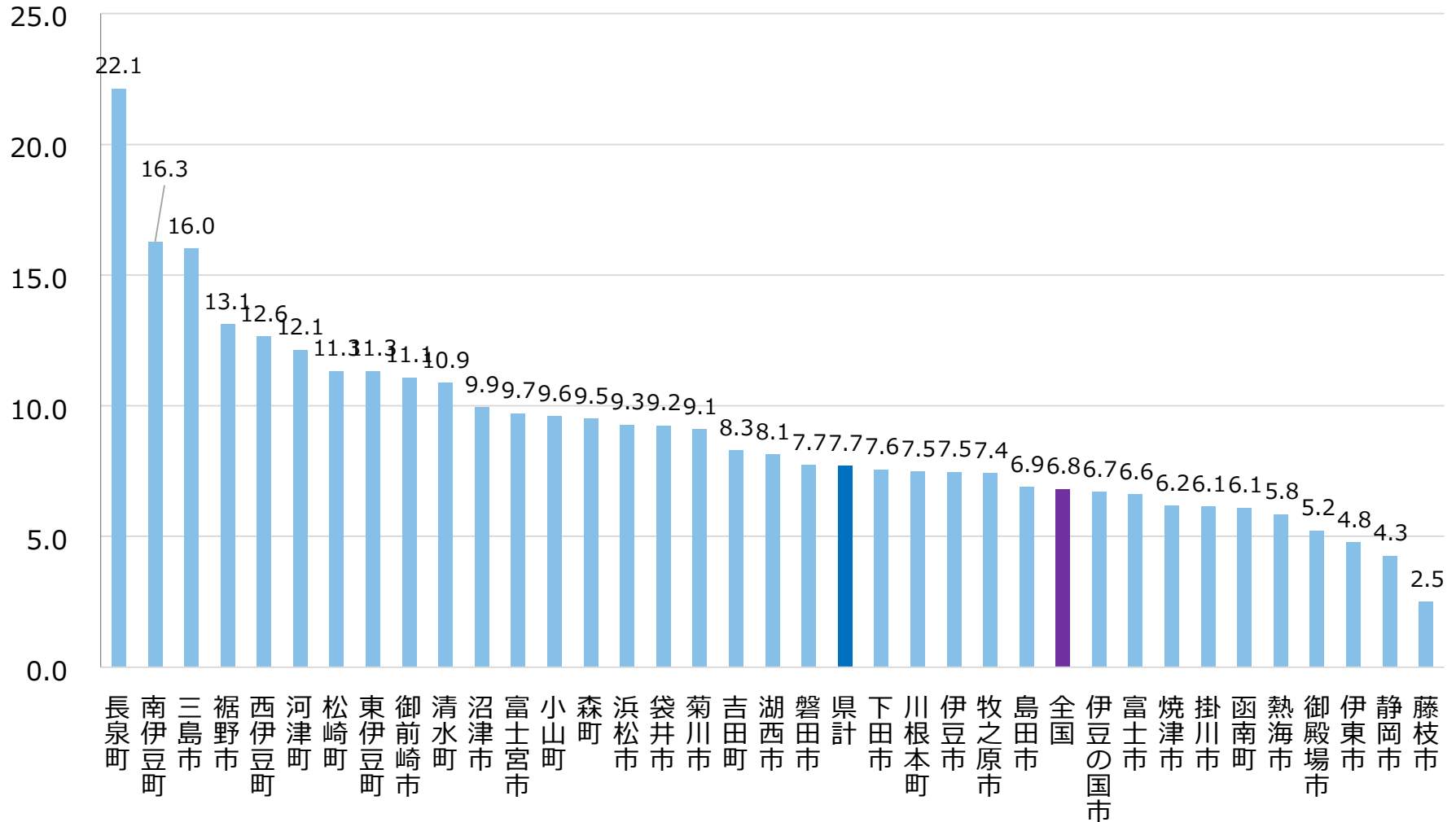

出典：令和5年度地域保健・健康増進事業報告

R5 胃がん検診 受診率 (%) (性別・年齢階級別)

R5胃がん検診 受診率(性別・年齢階級別)

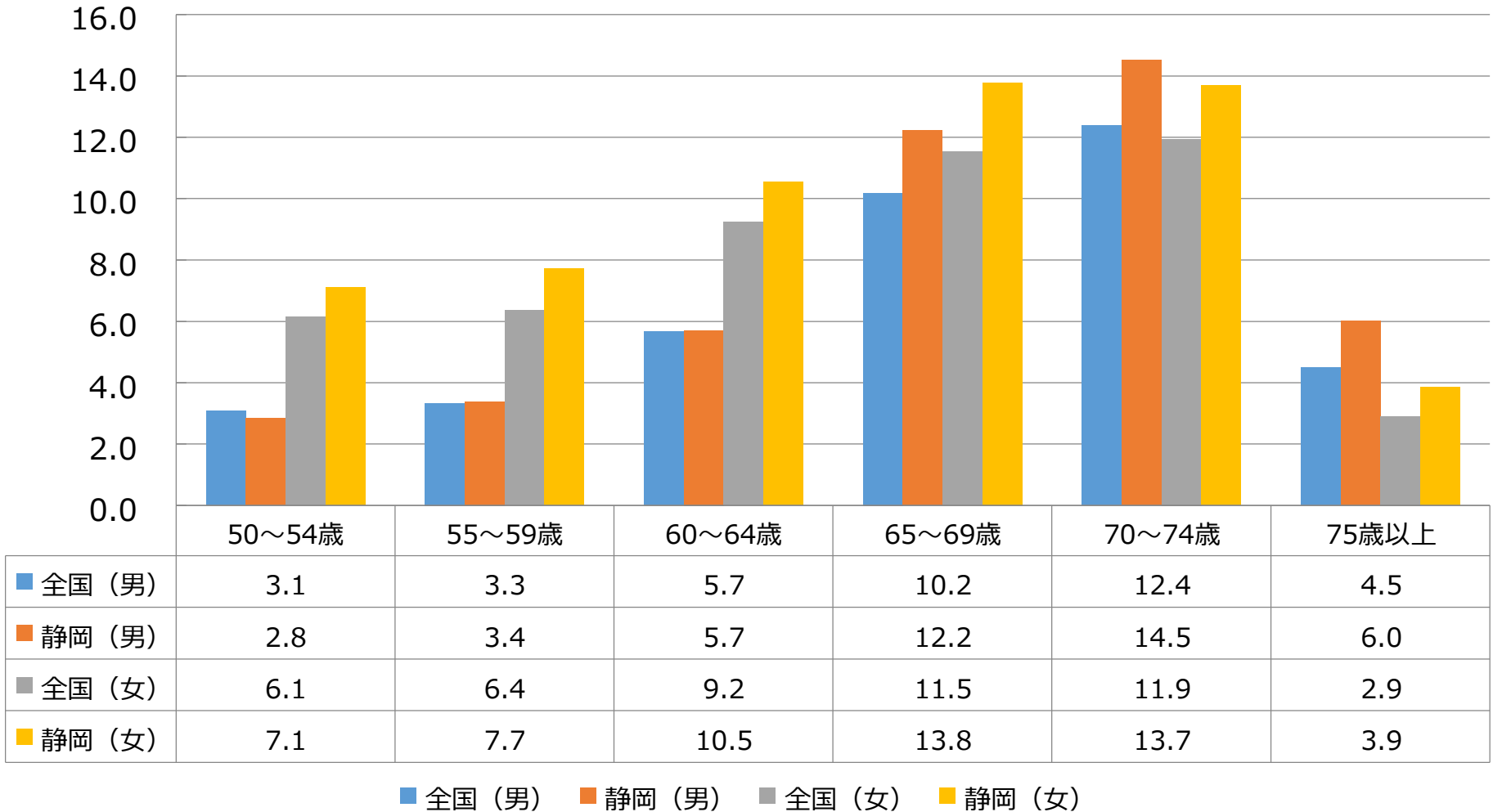

出典：令和5年度地域保健・健康増進事業報告

R4 胃がん検診 要精検率 (%) (全体)

R4 胃がん検診要精検率 (%) (全体)

許容値：11.0%以下

基準値：
 検診間隔2年→7.7%以下
 検診間隔1年→7.6%以下

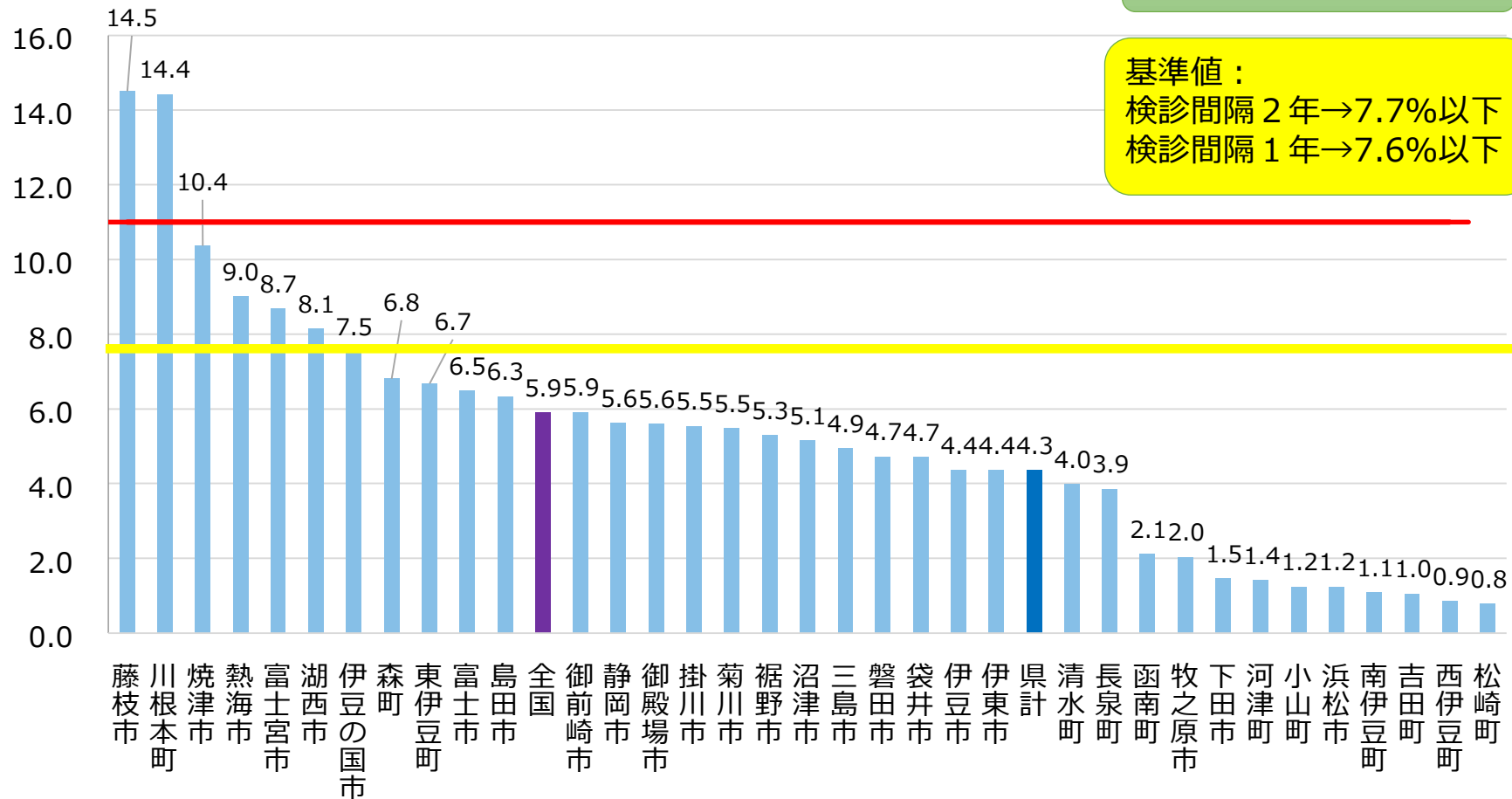

R4 胃がん検診 要精検率 (%) (X線)

R4 胃がん検診要精検率 (%) (X線)

許容値：11.0%以下

基準値：
 検診間隔 2年→7.7%以下
 検診間隔 1年→7.6%以下

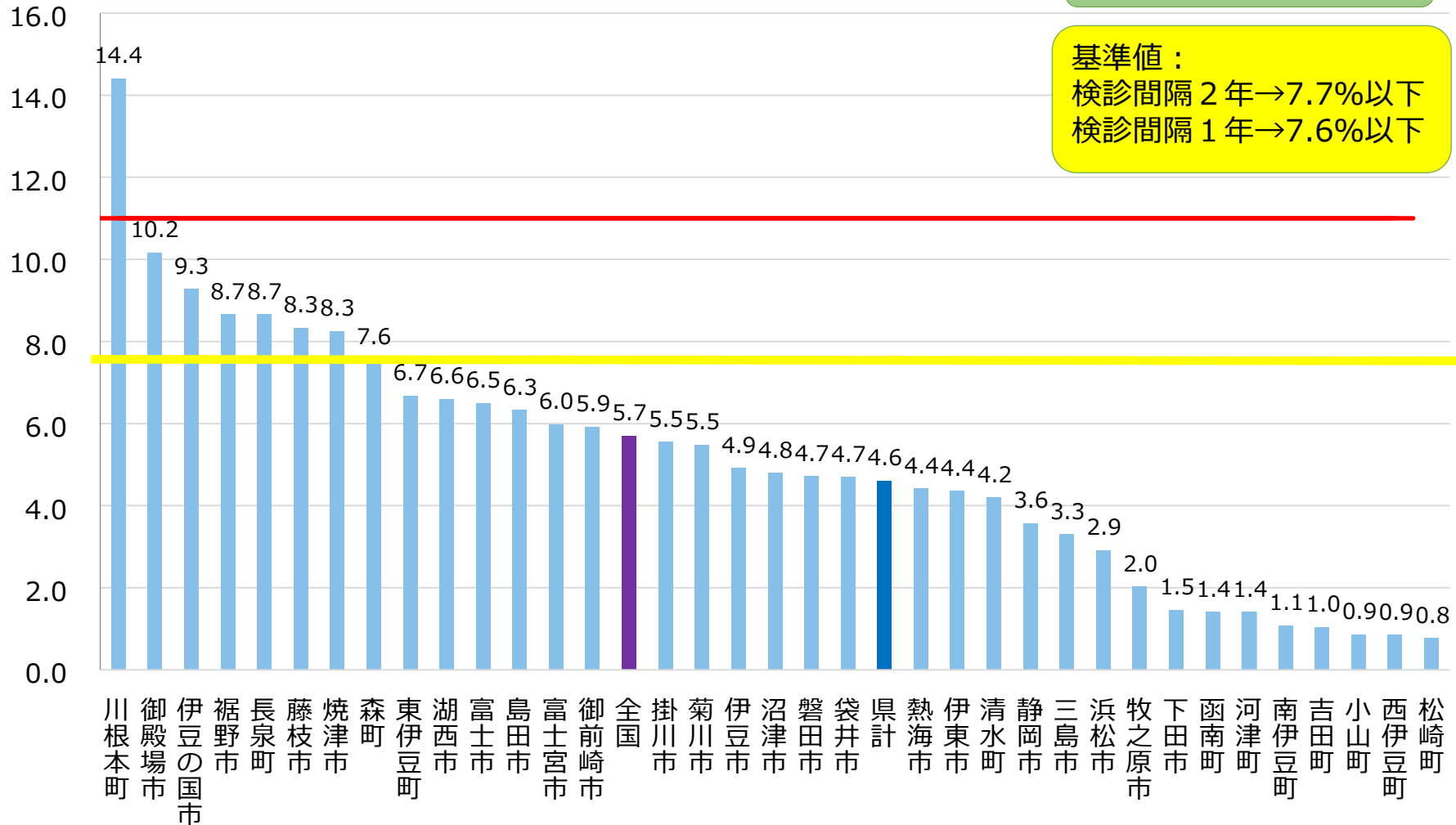

R4 胃がん検診 要精検率 (%) (内視鏡)

R4 胃がん検診要精検率 (%) (内視鏡)

許容値 : 11.0%以下

基準値 :
 検診間隔 2年 → 7.7%以下
 検診間隔 1年 → 7.6%以下

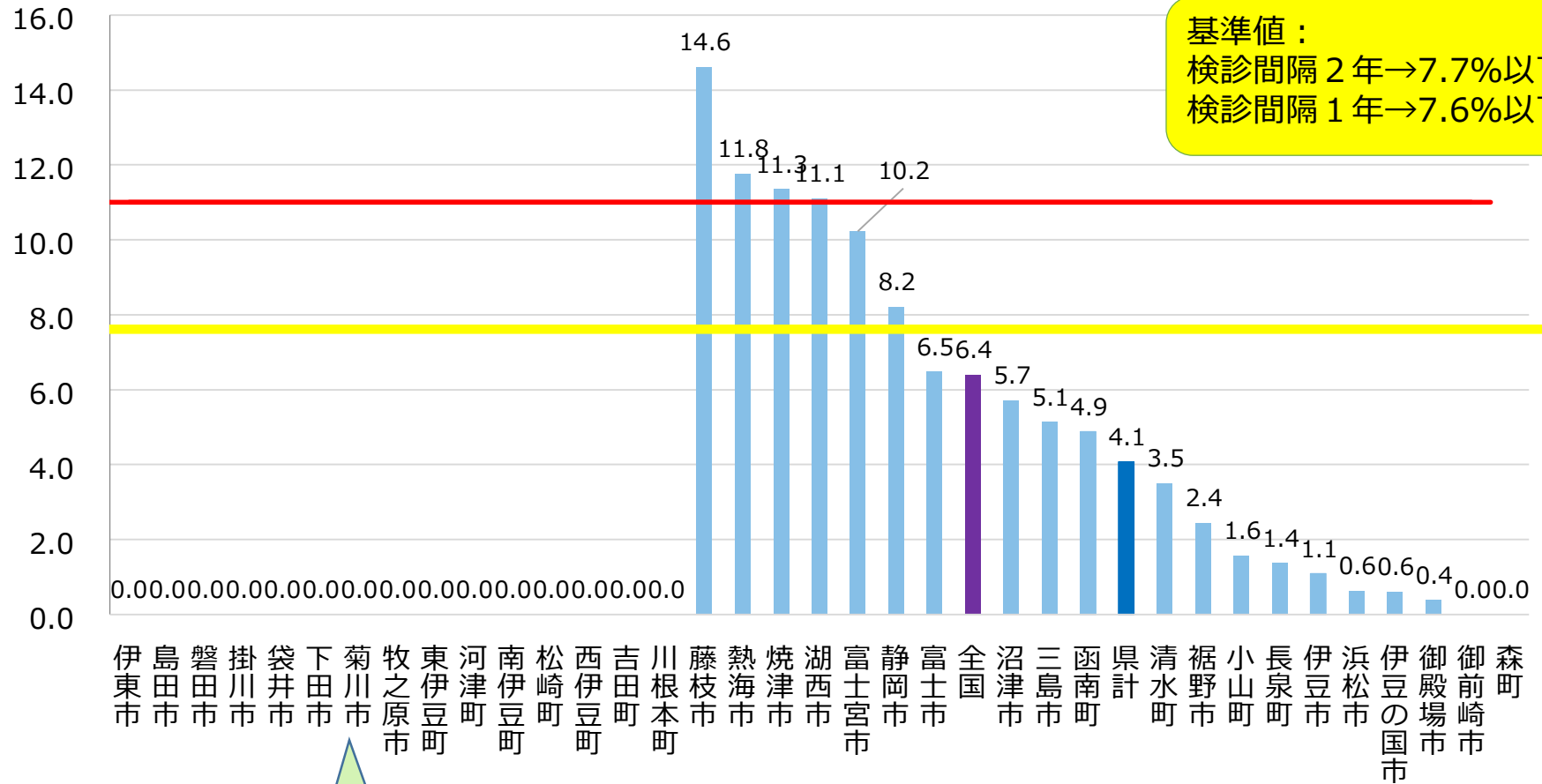

実施なし

R4 胃がん検診 精検受診率 (%) (全体)

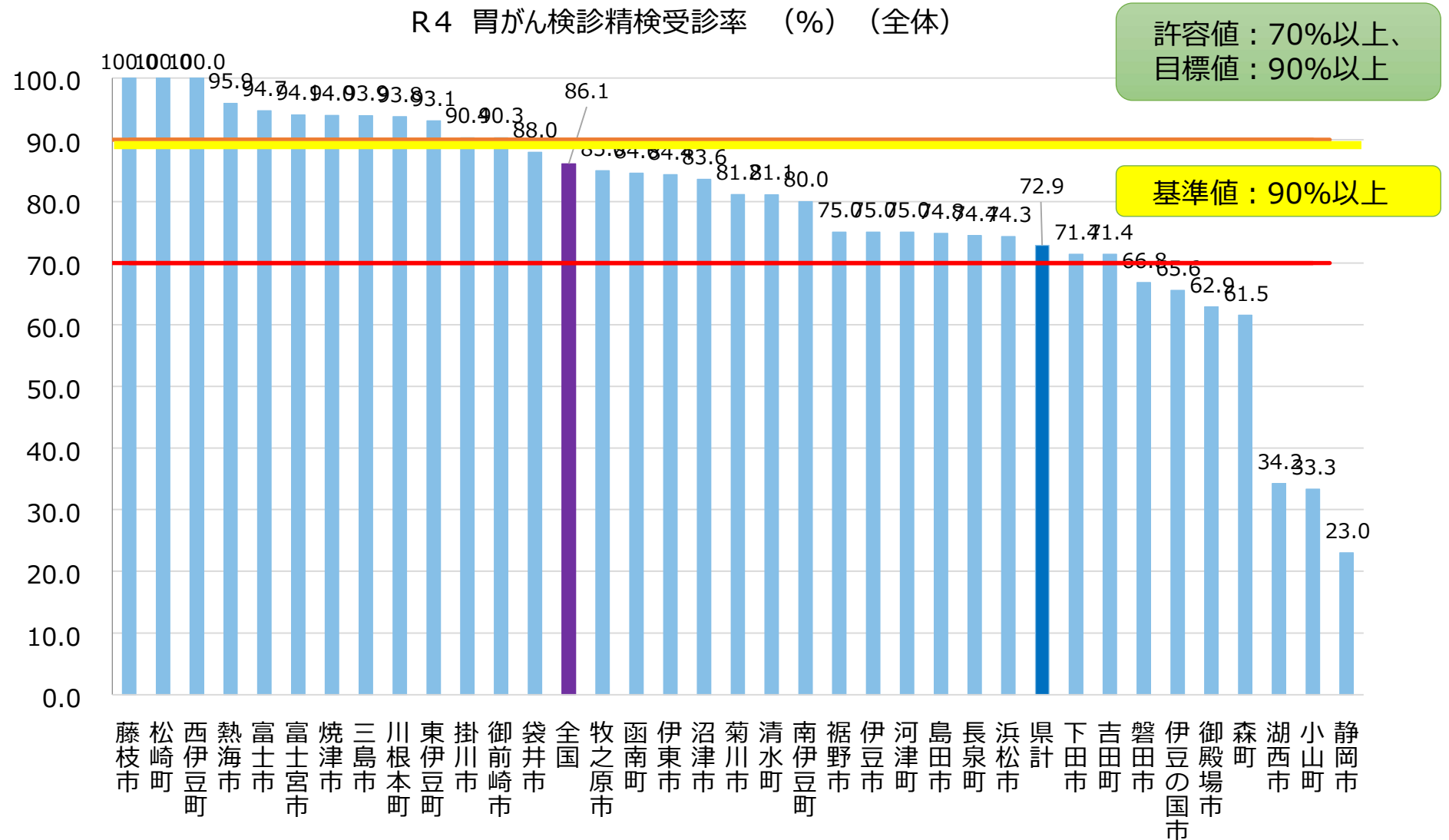

R4 胃がん検診 精検受診率 (%) (X線)

許容値：70%以上、
目標値：90%以上

R4胃がん検診精検受診率 (%) (X線)

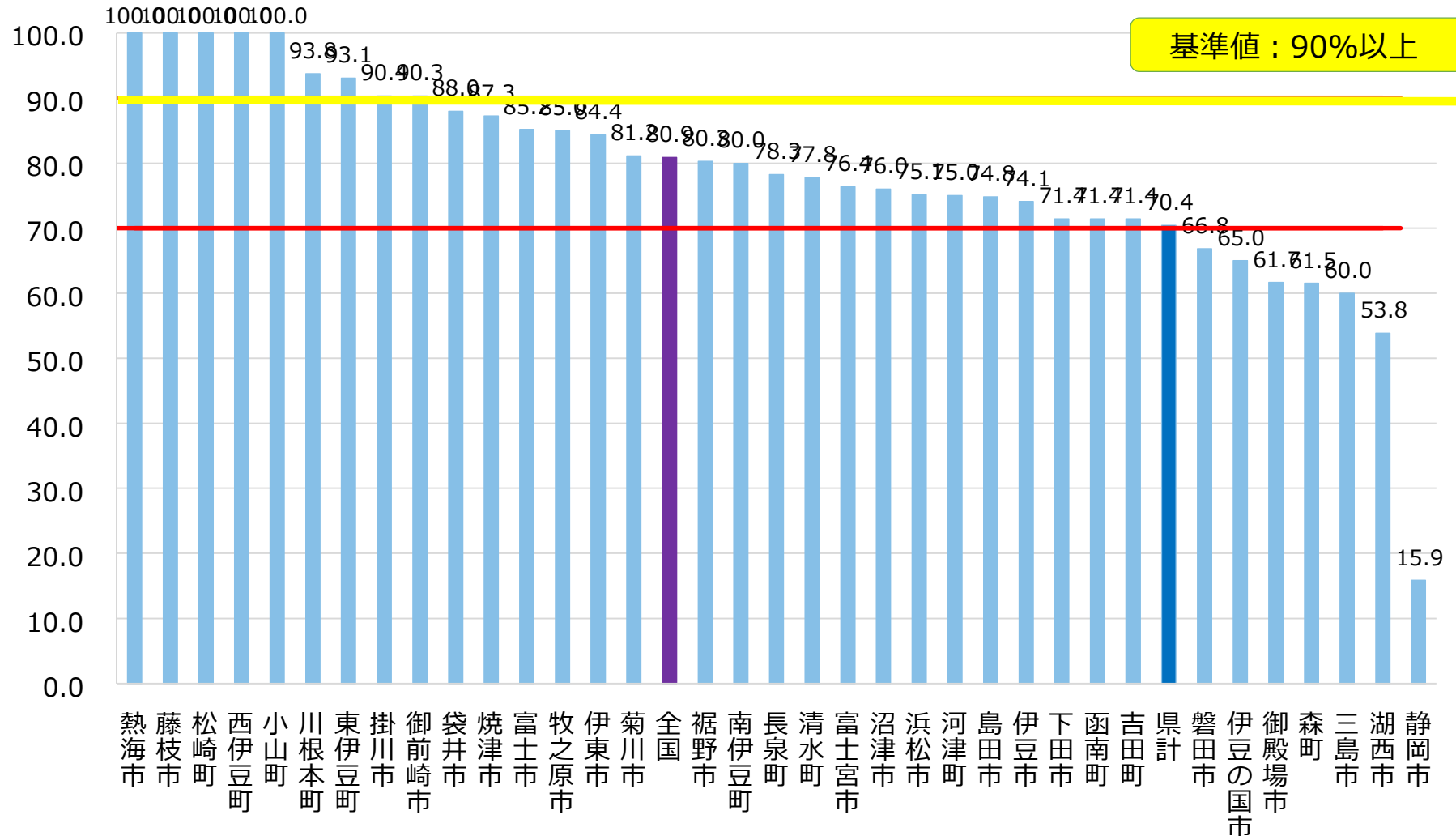

R4 胃がん検診 精検受診率 (%) (内視鏡)

許容値：70%以上、
目標値：90%以上

基準値：90%以上

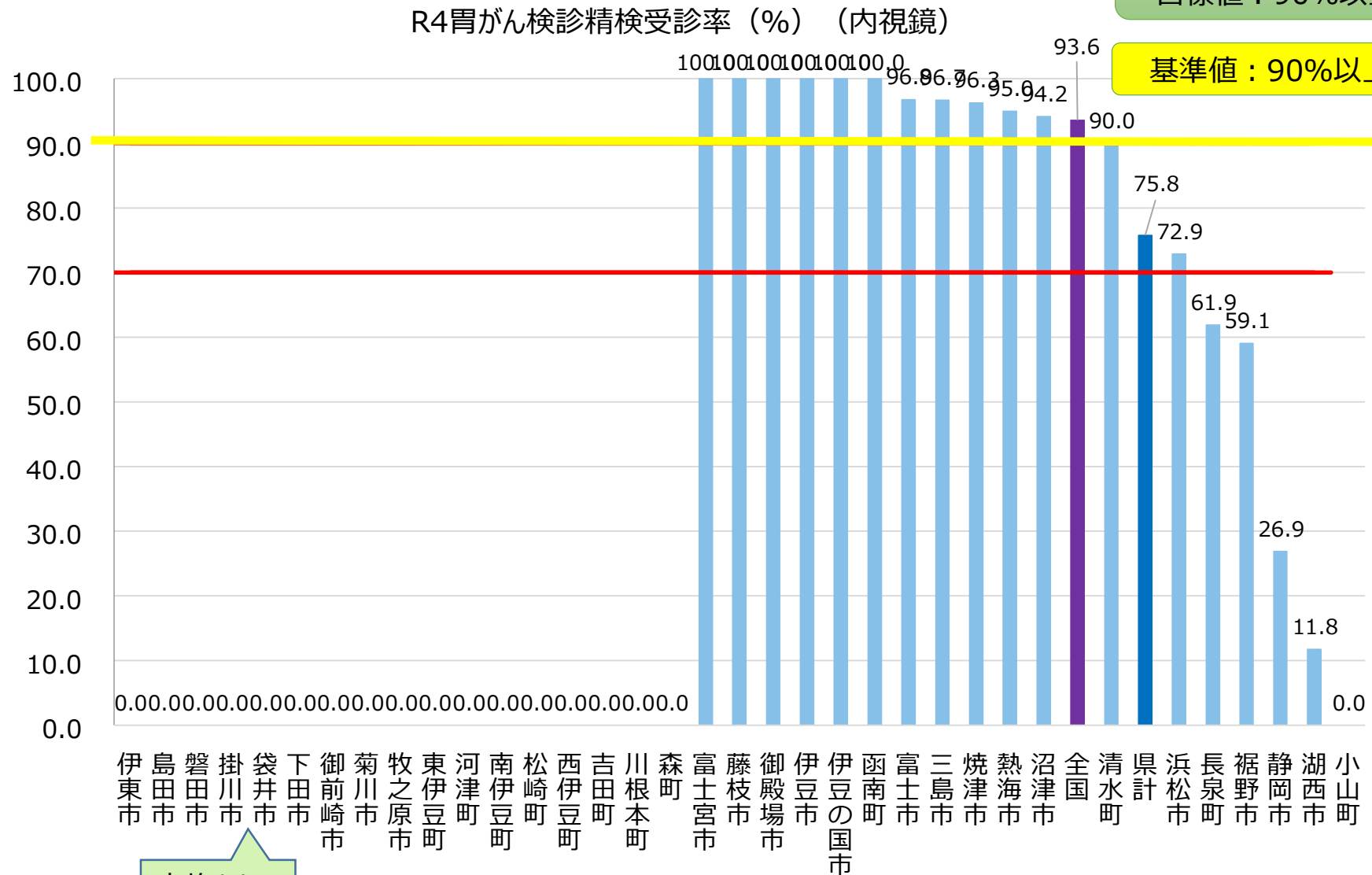

実施なし

出典：令和5年度地域保健・健康増進事業報告

R4 胃がん検診 精検未把握率 (%) (全体)

R4 胃がん検診未把握率 (%) (全体)

許容値：10%以下、
目標値：5%以下

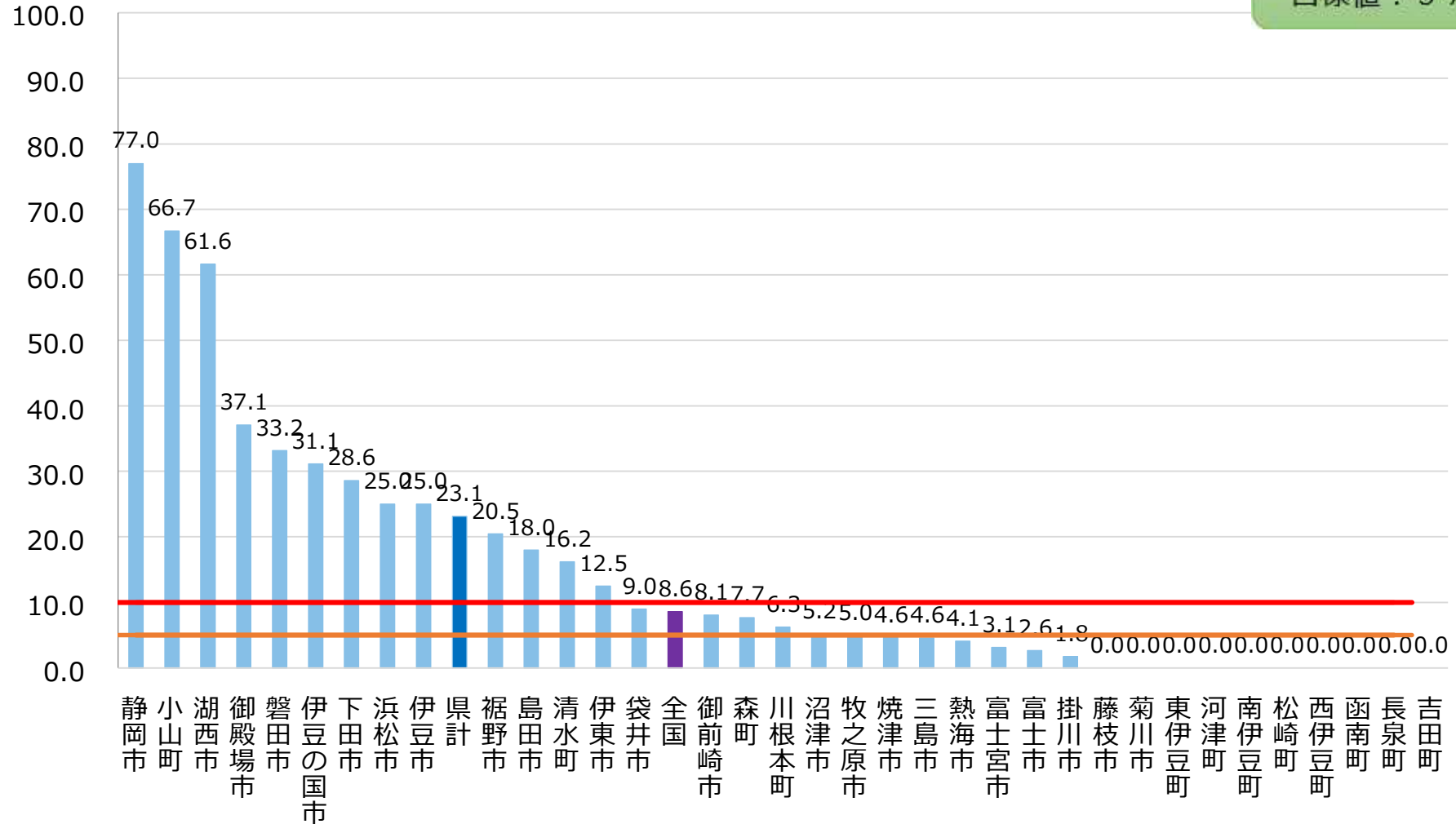

R4 胃がん検診 精検未把握率 (%) (X線)

R4 胃がん検診未把握率 (X線) (%)

許容値：10%以下、
目標値：5%以下

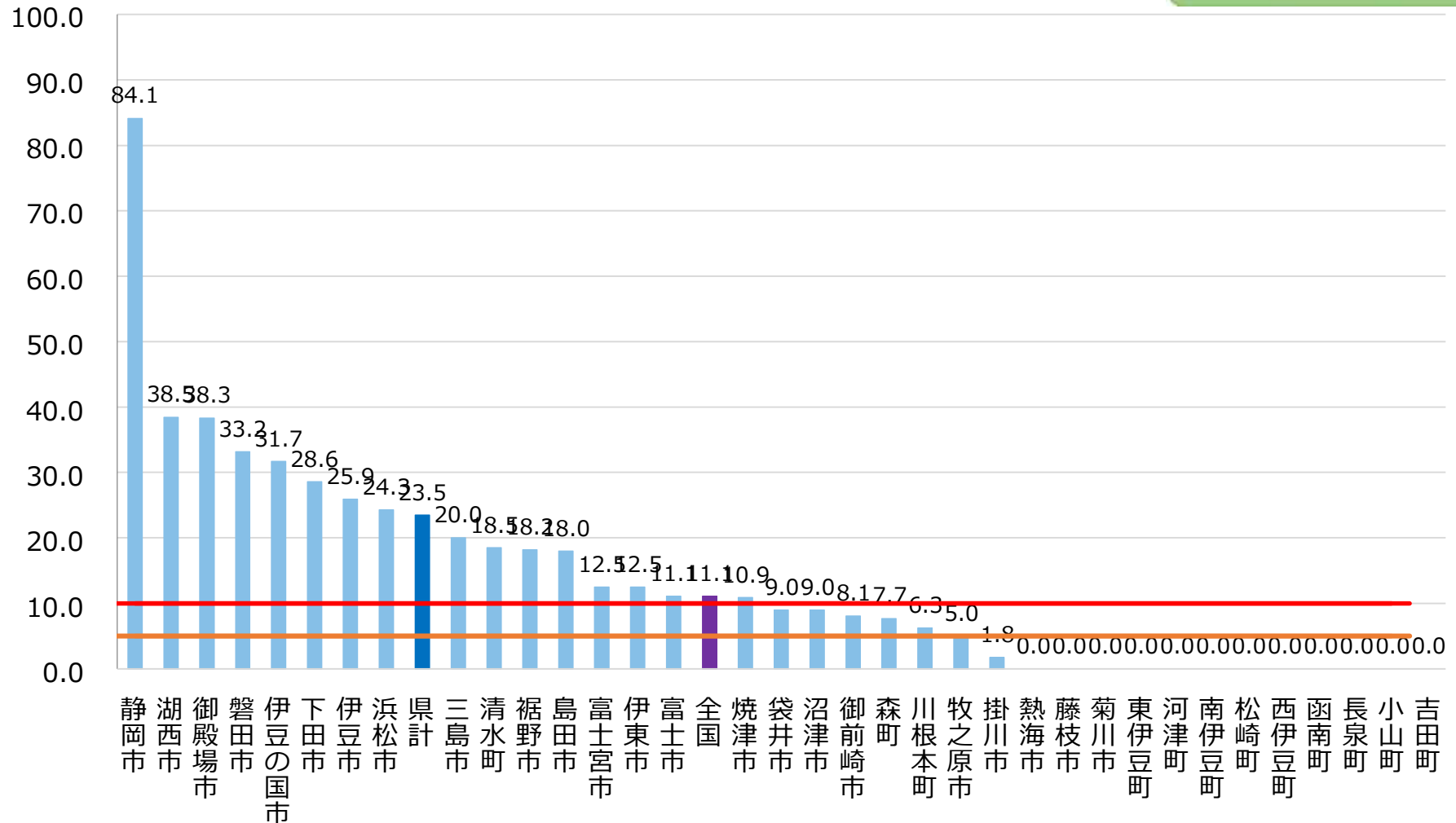

R4 胃がん検診 精検未把握率 (%) (内視鏡)

R4 胃がん検診未把握率 (内視鏡) (%)

許容値：10%以下、
目標値：5%以下

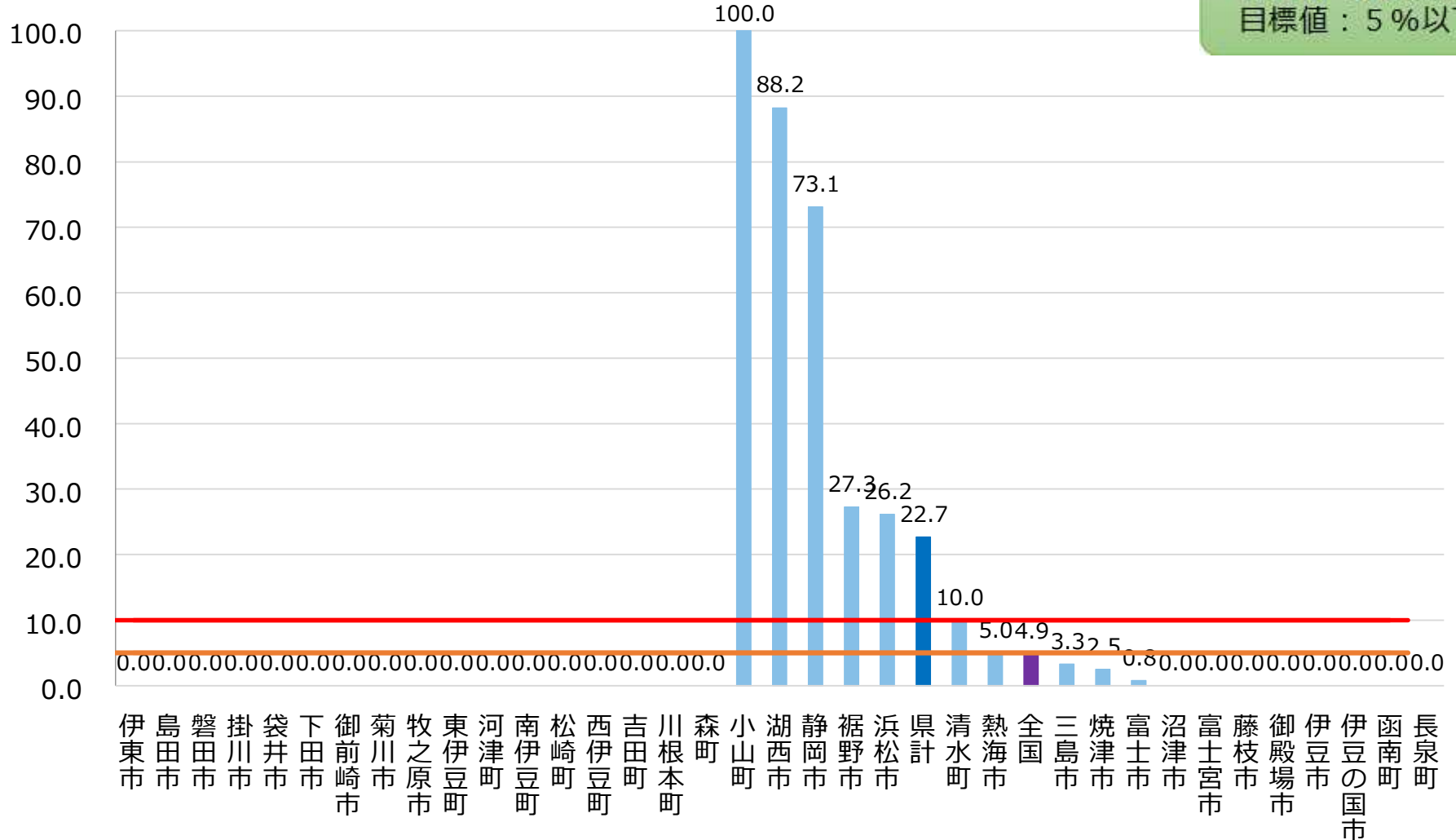

実施なし

出典：令和5年度地域保健・健康増進事業報告

R4 胃がん検診 精検未受診率 (%) (全体)

R4 胃がん検診精検未受診率 (全体) (%)

許容値：20%以下、
目標値：5%以下

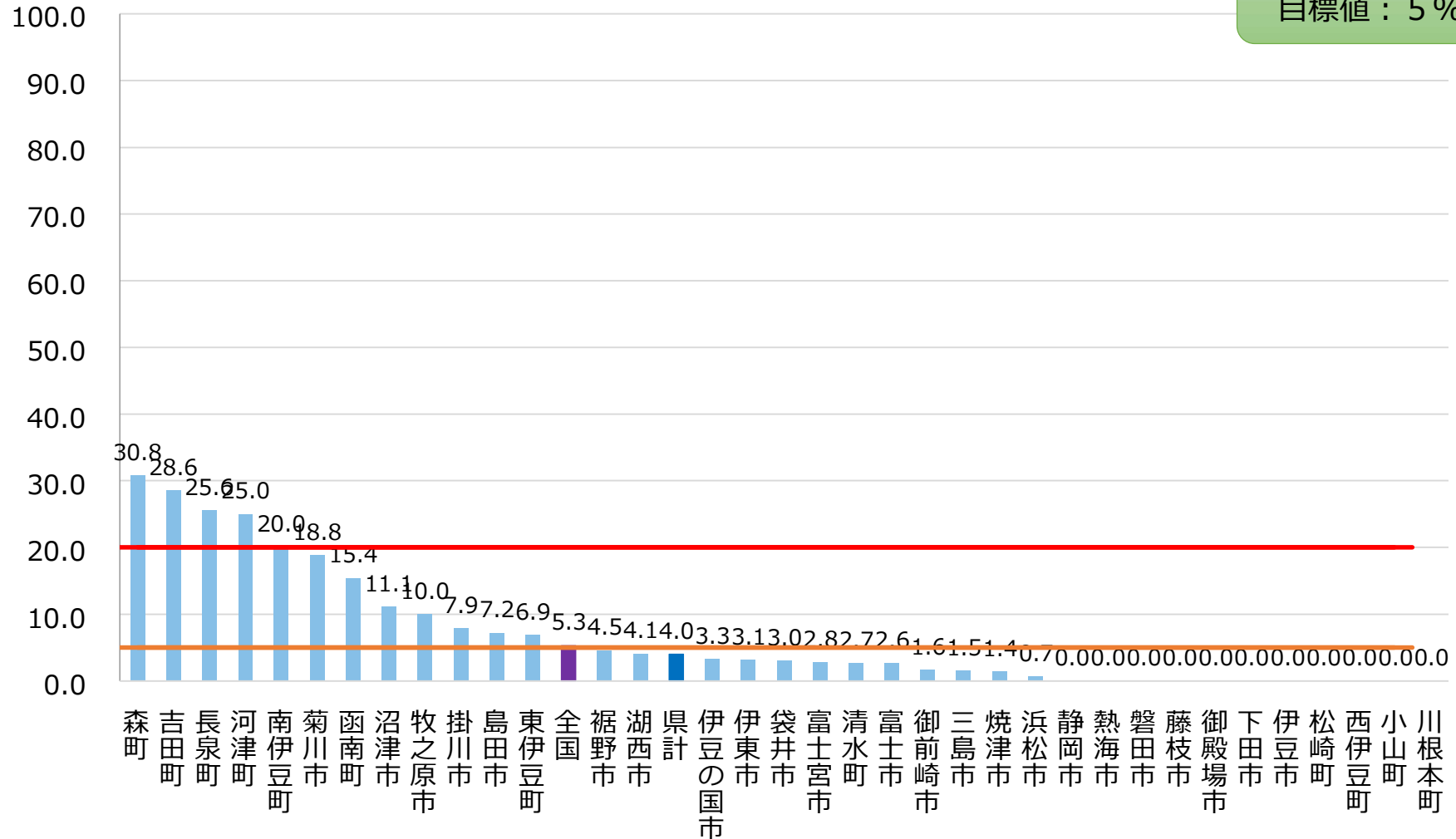

R4 胃がん検診 精検未受診率 (%) (X線)

R4 胃がん検診精検未受診率 (X線) (%)

許容値：20%以下、
目標値：5%以下

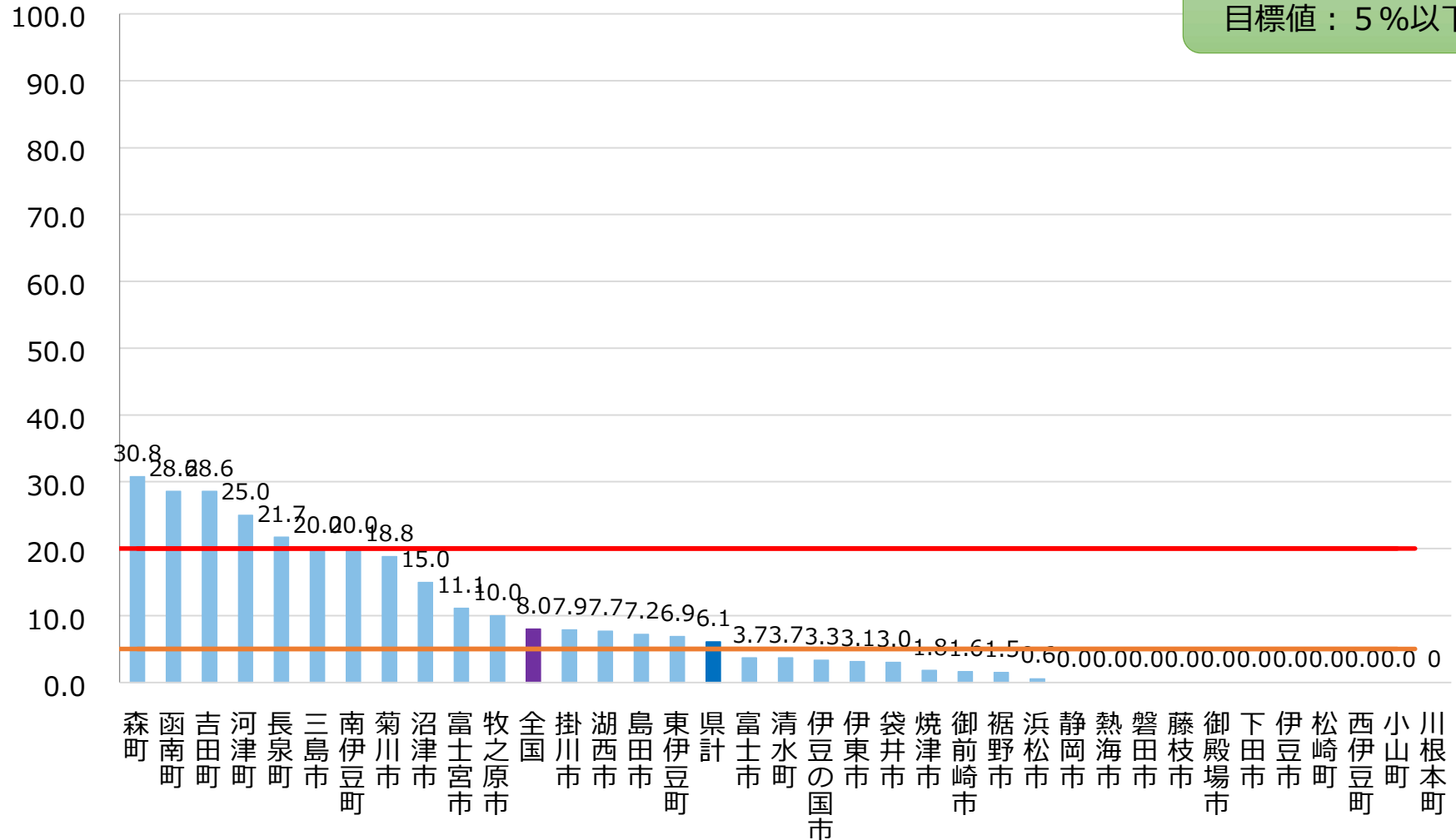

R4 胃がん検診 精検未受診率 (%) (内視鏡)

R4 胃がん検診精検未受診率 (%) (内視鏡)

許容値：20%以下、
目標値：5%以下

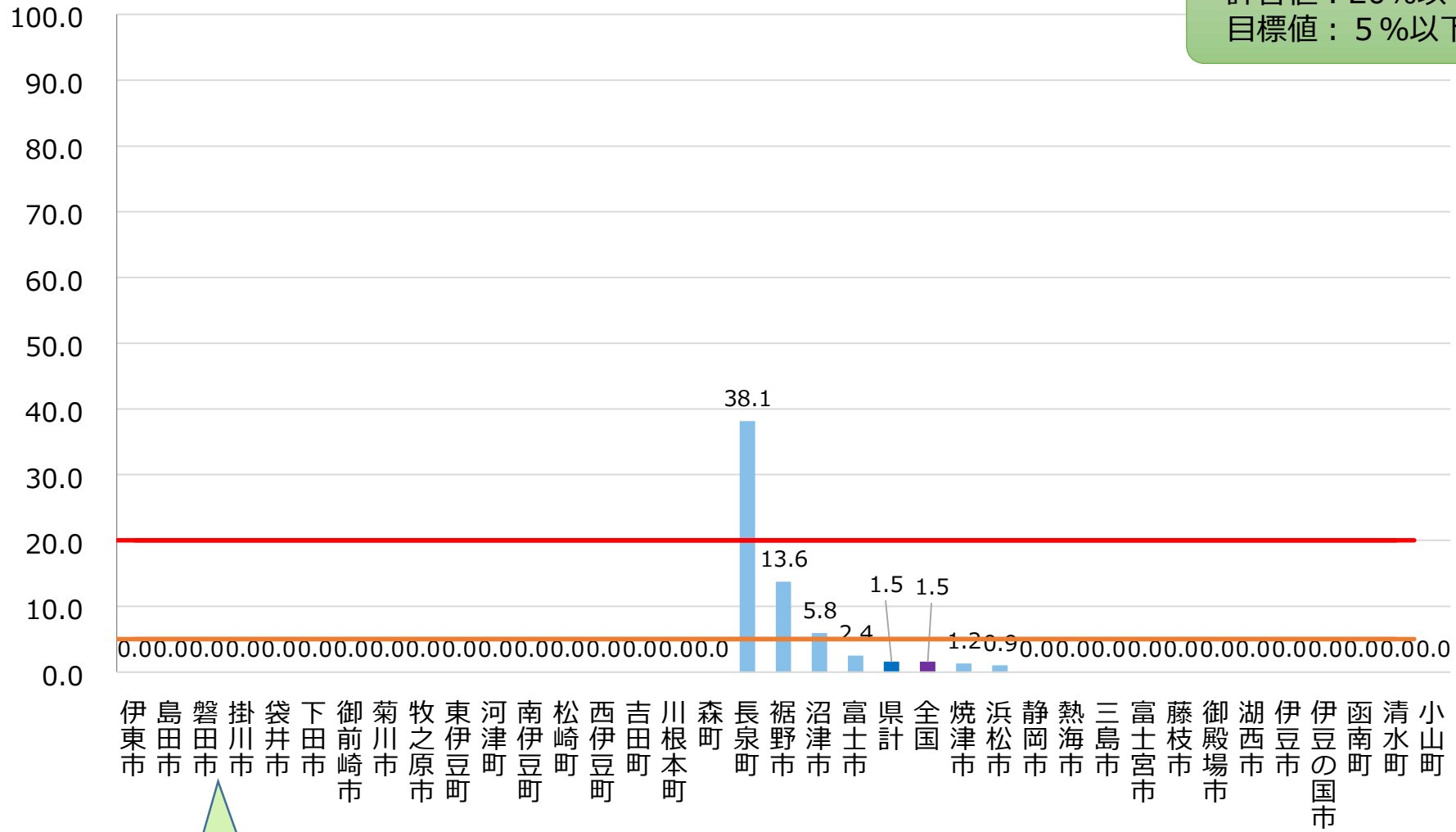

実施なし

出典：令和5年度地域保健・健康増進事業報告

R4 胃がん検診 がん発見率 (%) (全体)

R4 胃がん検診がん発見率 (%) (全体)

許容値 : 0.11%以上

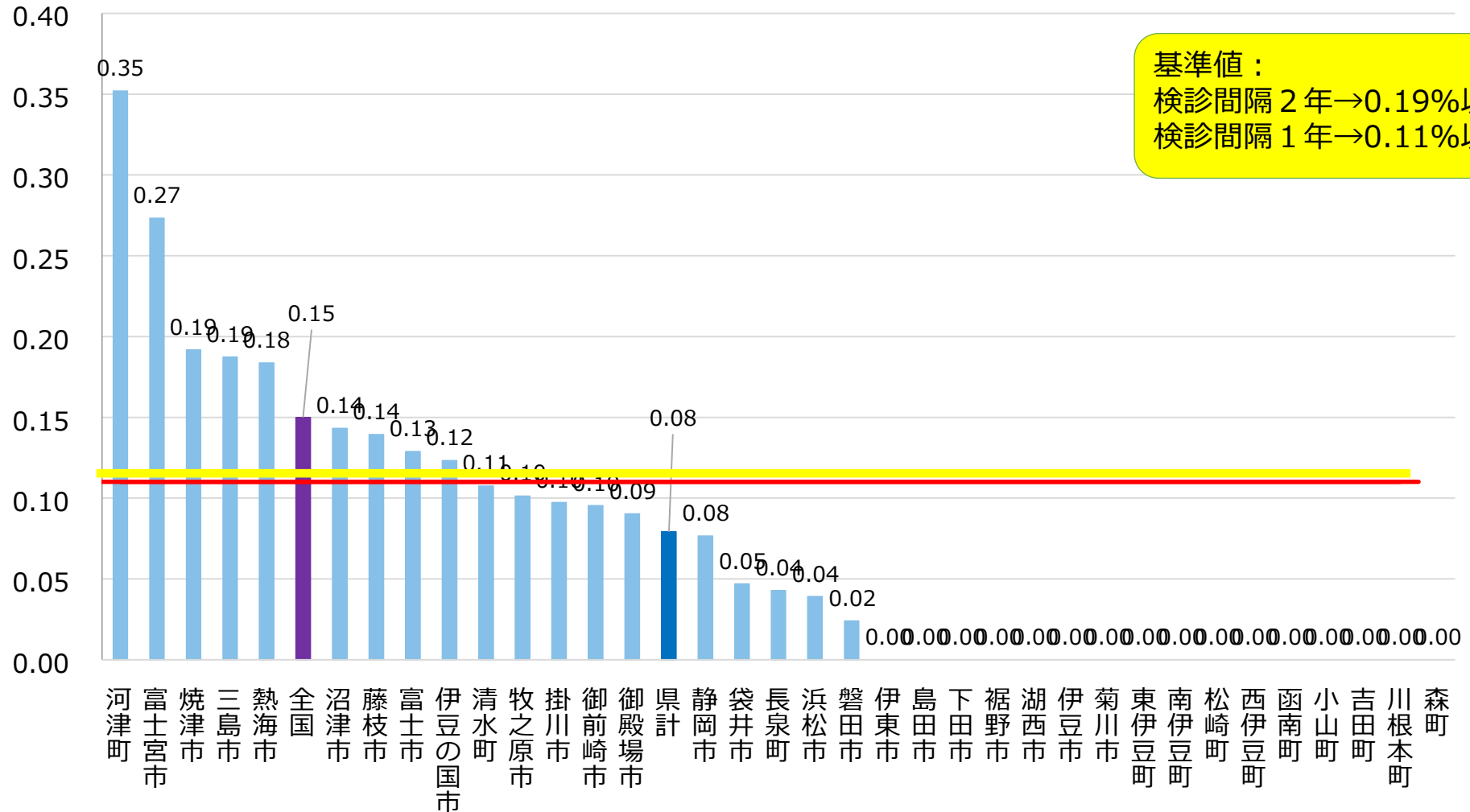

R4 胃がん検診 がん発見率 (%) (X線)

R4 胃がん検診がん発見率 (%) (X線)

許容値 : 0.11%以上

基準値 :
 検診間隔 2年 → 0.19%以上
 検診間隔 1年 → 0.11%以上

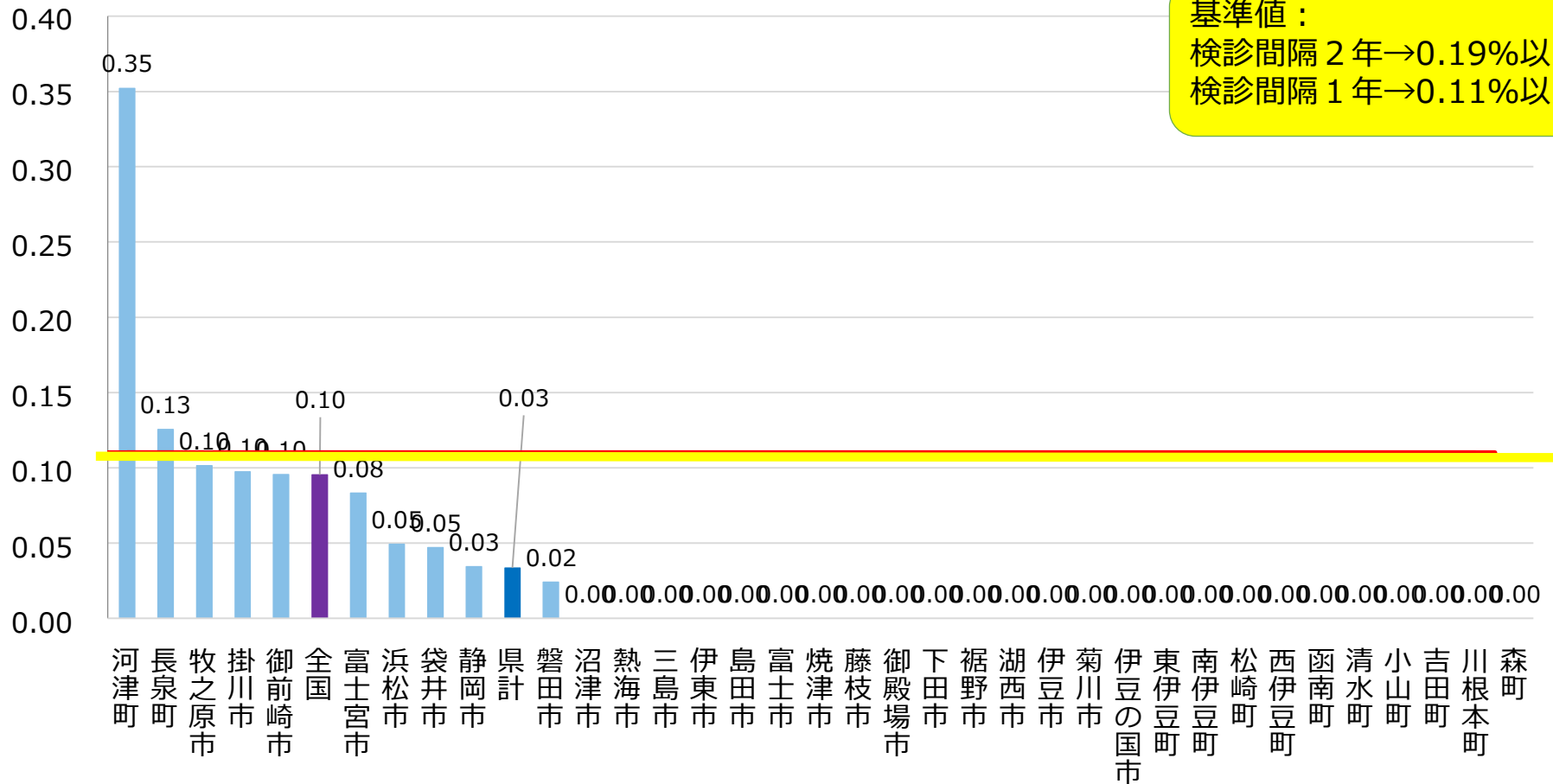

R4 胃がん検診 がん発見率 (%) (内視鏡)

R4 胃がん検診がん発見率 (%) (内視鏡)

許容値 : 0.11%以上

基準値 :
 検診間隔 2年 → 0.19%以上
 検診間隔 1年 → 0.11%以上

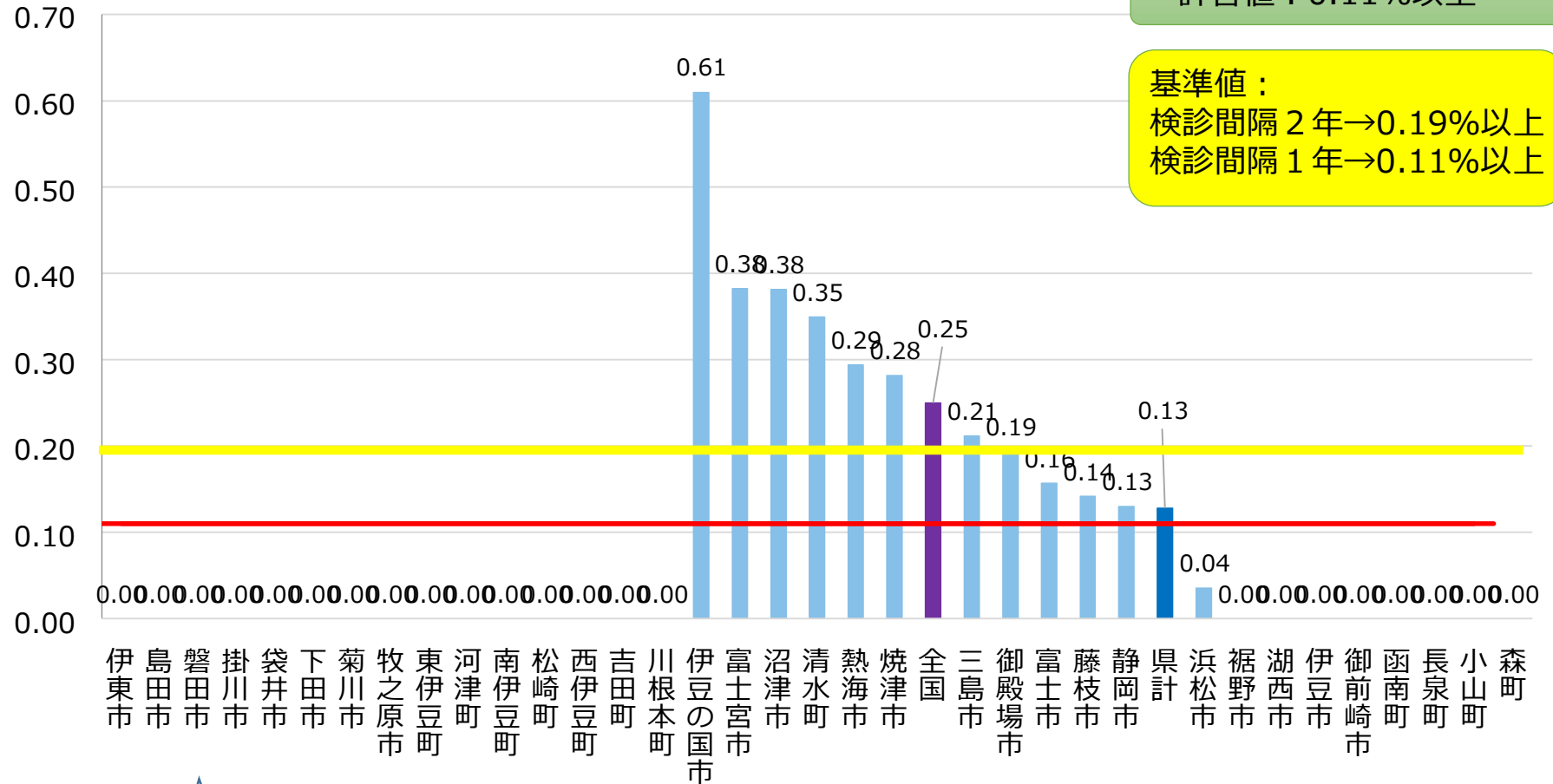

実施なし

R4 胃がん検診早期がん割合 (%) (全体)

R4 胃がん検診がん早期発見割合 (%) (全体)

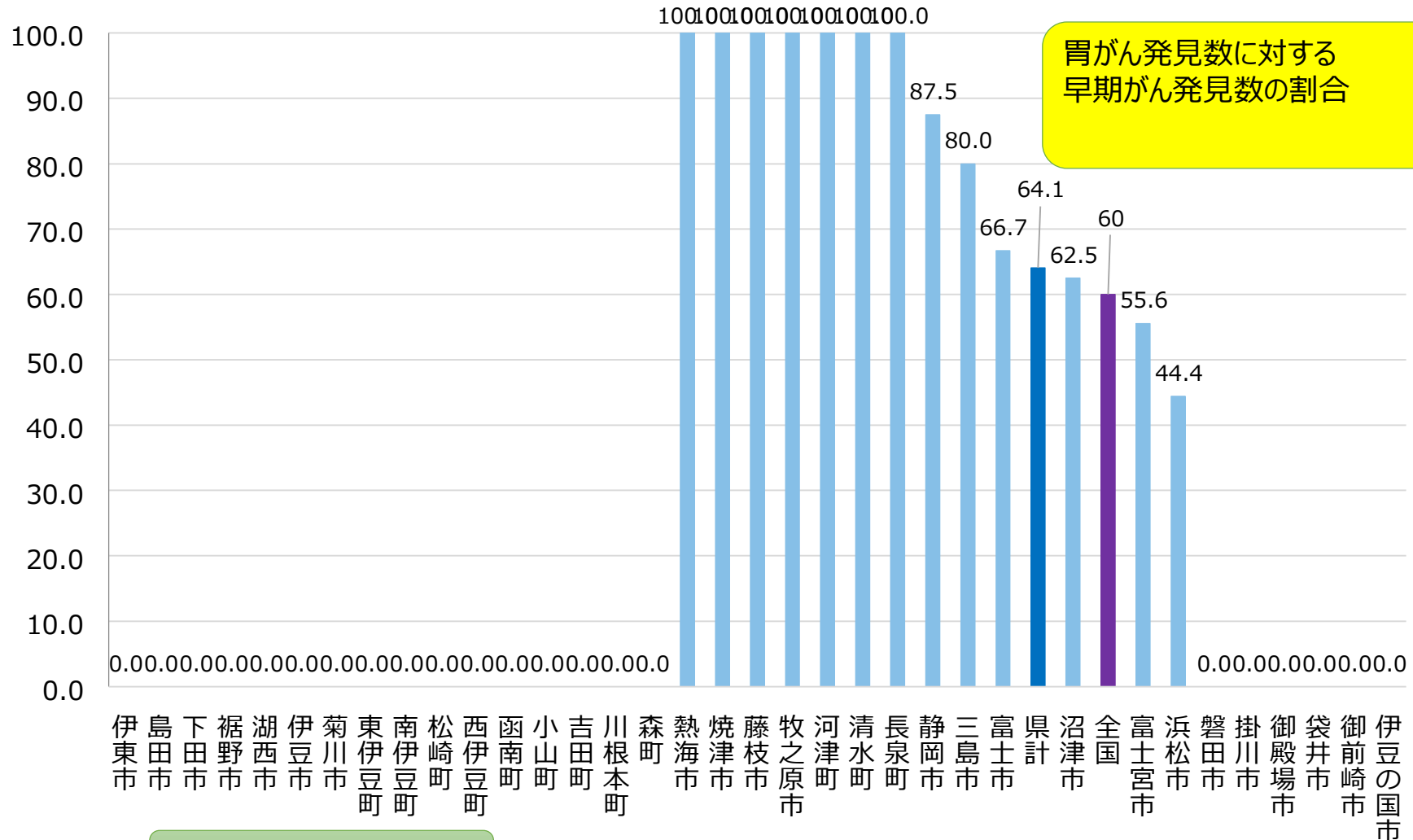

がん患者0人

R4 胃がん検診早期がん割合 (%) (X線)

R4 胃がん検診がん早期発見割合 (%) (X線)

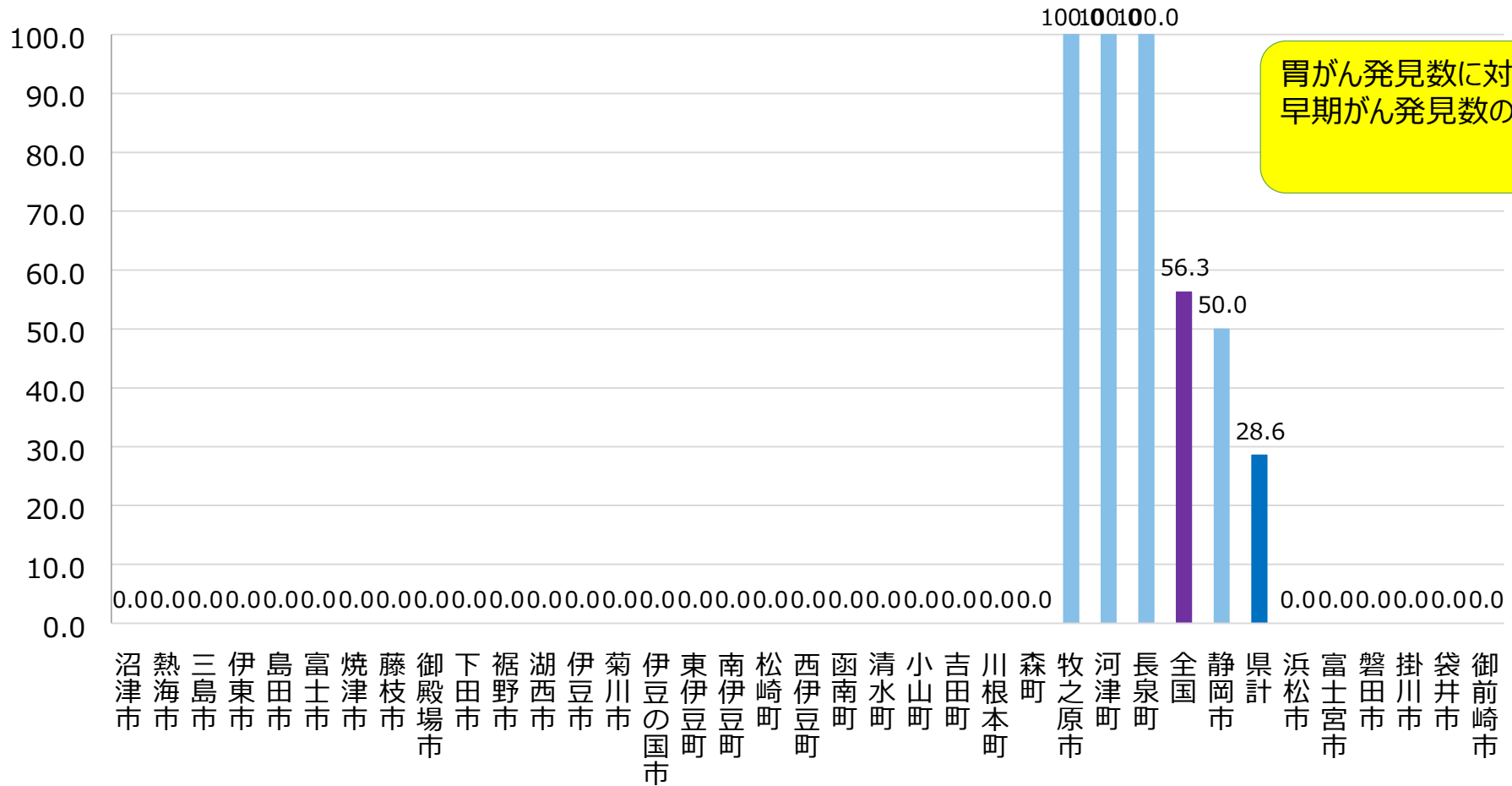

胃がん発見数に対する
早期がん発見数の割合

がん患者0人

R4 胃がん検診早期がん割合（％）（内視鏡）

R4 胃がん検診がん早期発見割合（％）（内視鏡）

胃がん発見数に対する
早期がん発見数の割合

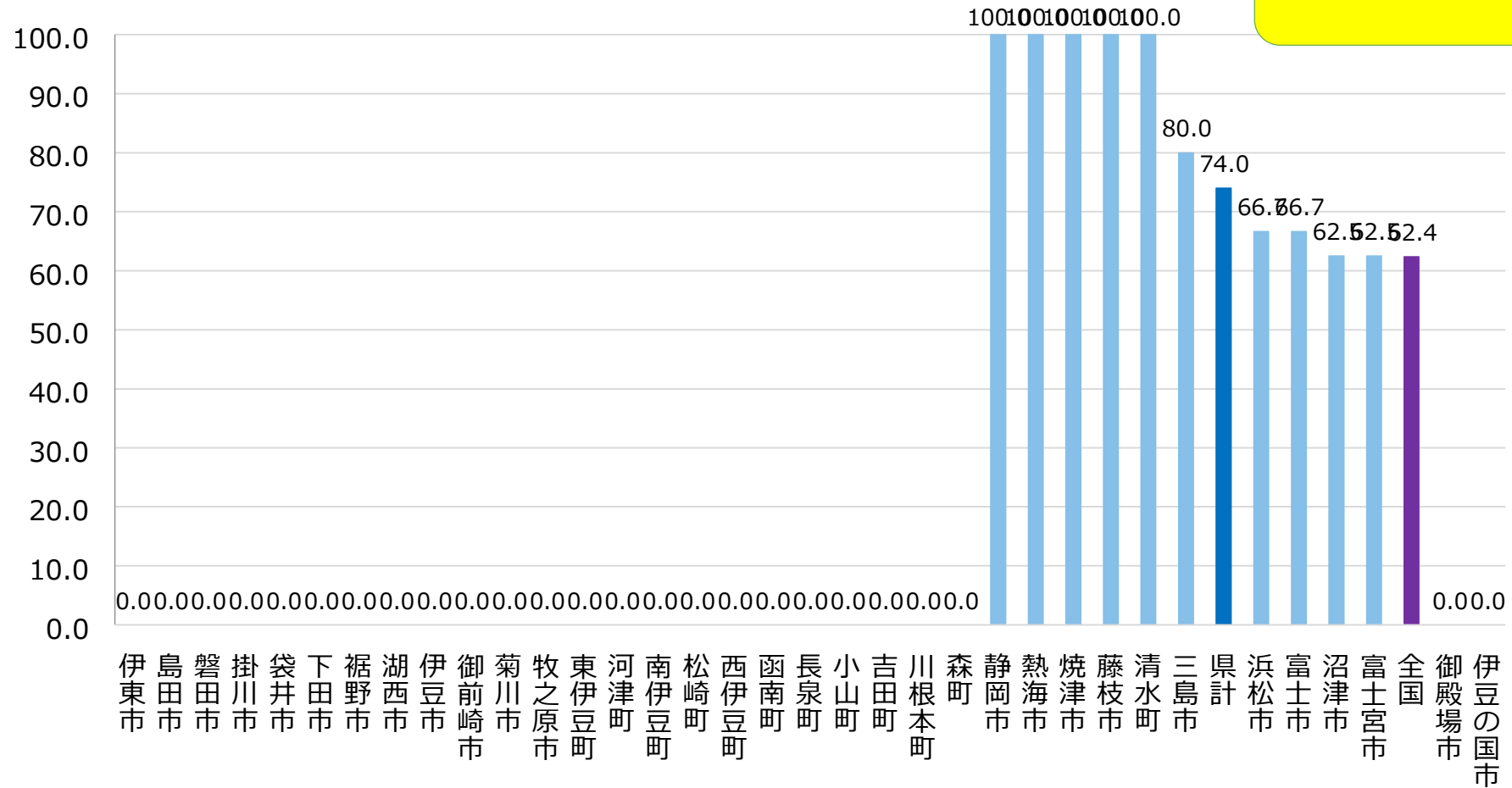

がん患者0人

胃がん検診発見率 県平均推移 (%) (全体)

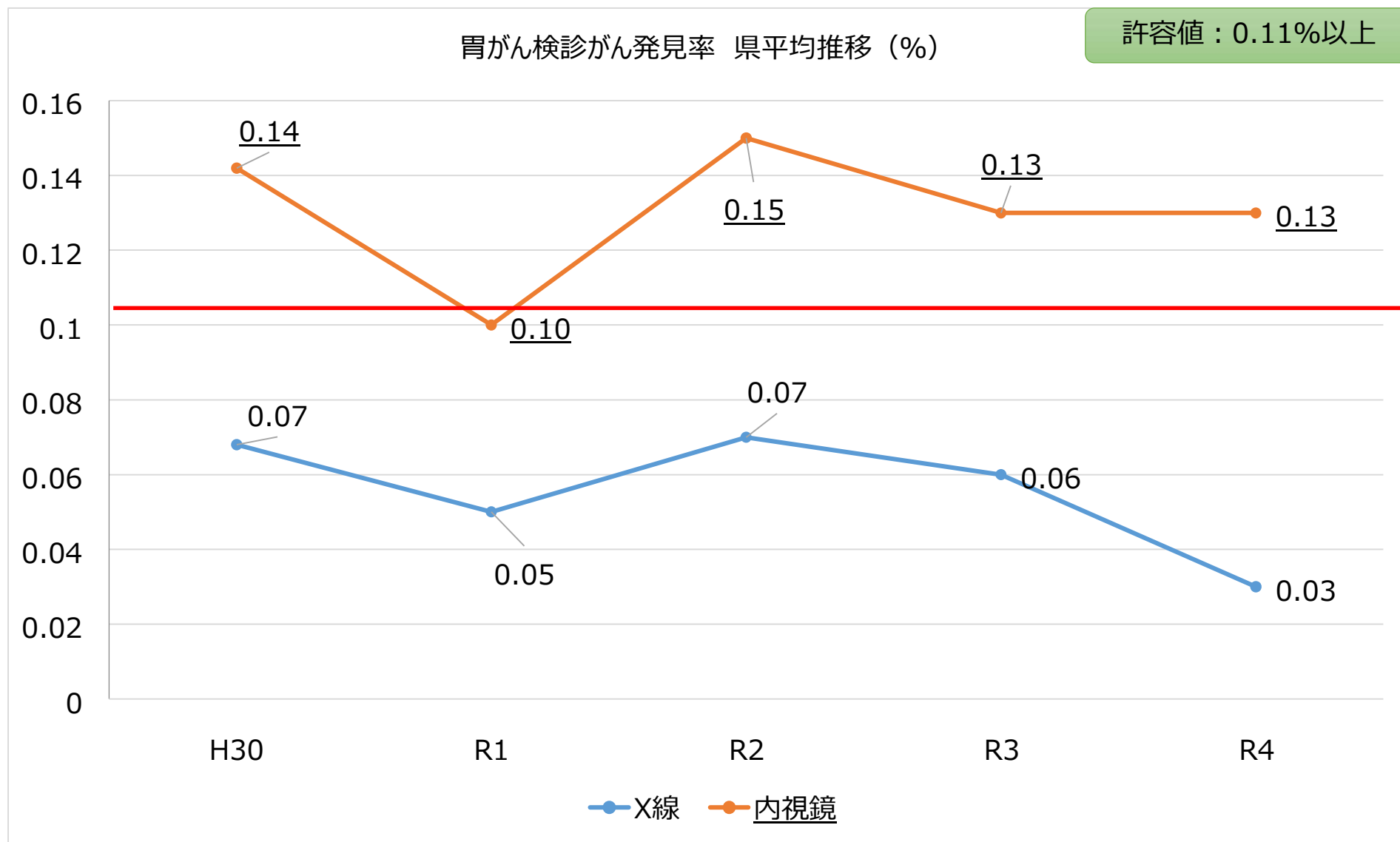

※出典：地域保健・健康増進事業報告（50～74歳まで）
※ がん発見率：がんであった者／受診者数 × 100

R4 胃がん検診 陽性反応的中度 (%) (全体)

R4 胃がん検診陽性反応適中度 (%) (全体)

許容値：1.0%以上

基準値：
 検診間隔 2年→2.5%以上
 検診間隔 1年→1.5%以上

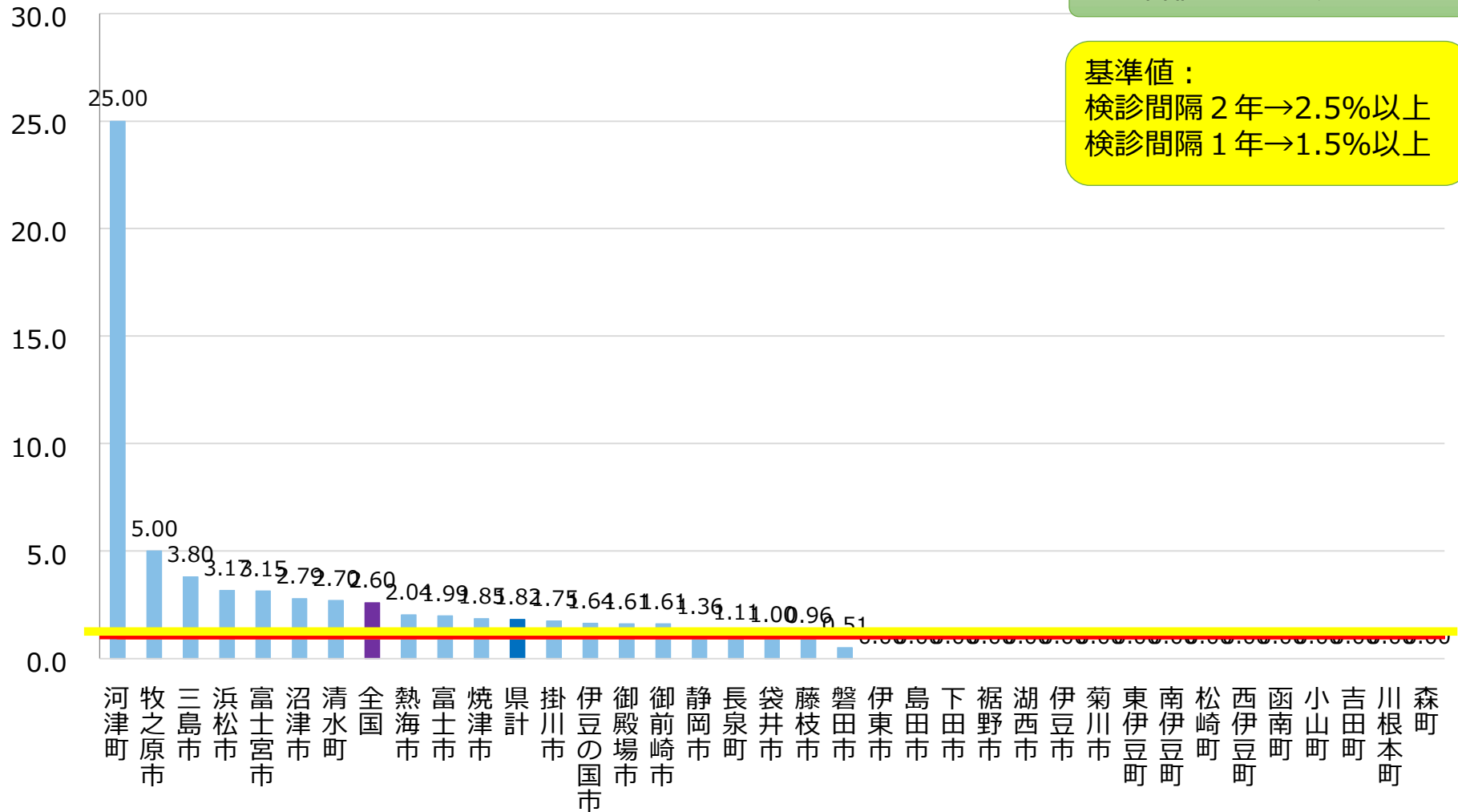

R4 胃がん検診 陽性反応的中度 (%) (X線)

R4 胃がん検診陽性反応適中度 (%) (X線)

許容値：1.0%以上

基準値：
 検診間隔 2年 → 2.5%以上
 検診間隔 1年 → 1.5%以上

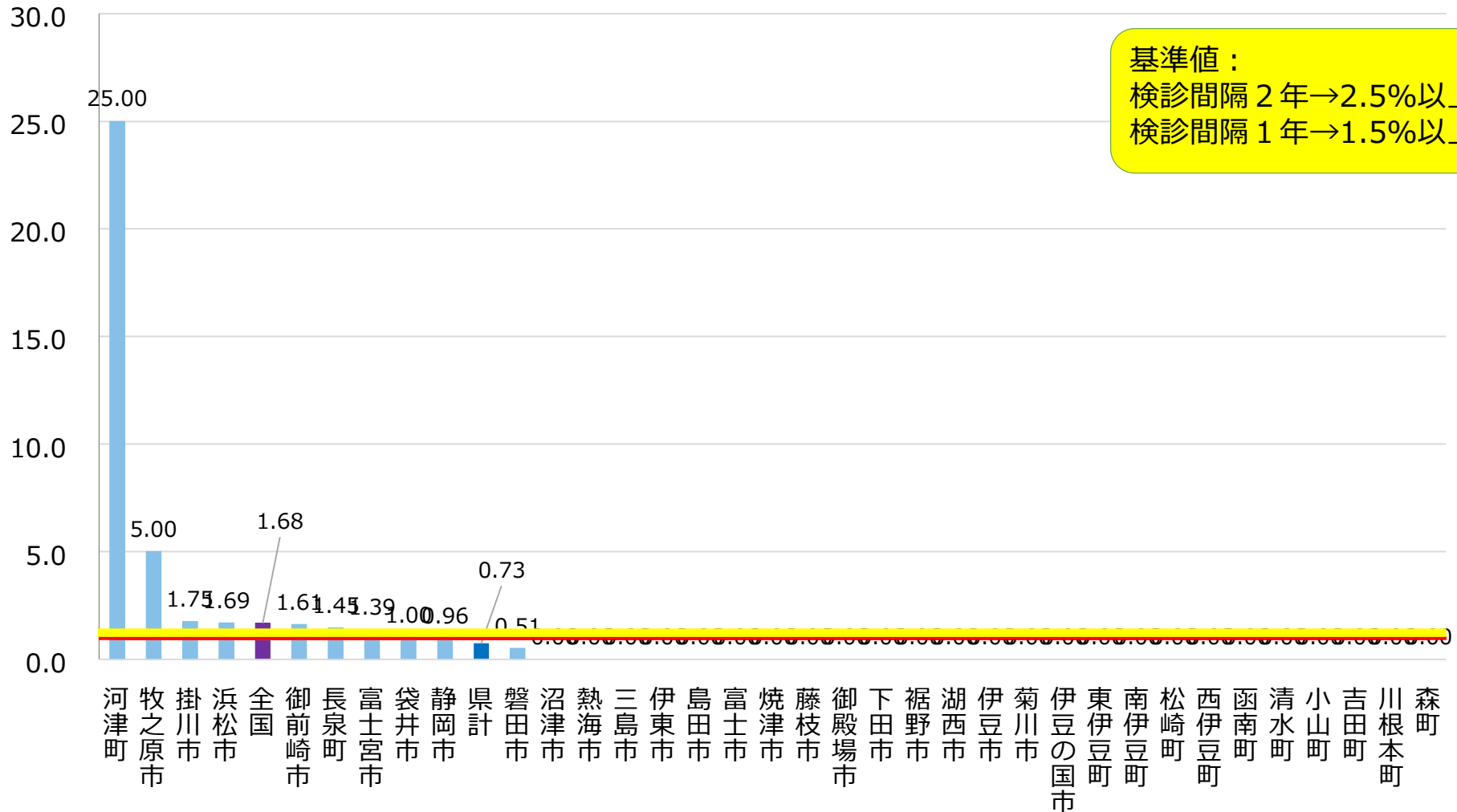

R4 胃がん検診 陽性反応的中度 (%) (内視鏡)

R4 胃がん検診陽性反応適中度 (%) (内視鏡)

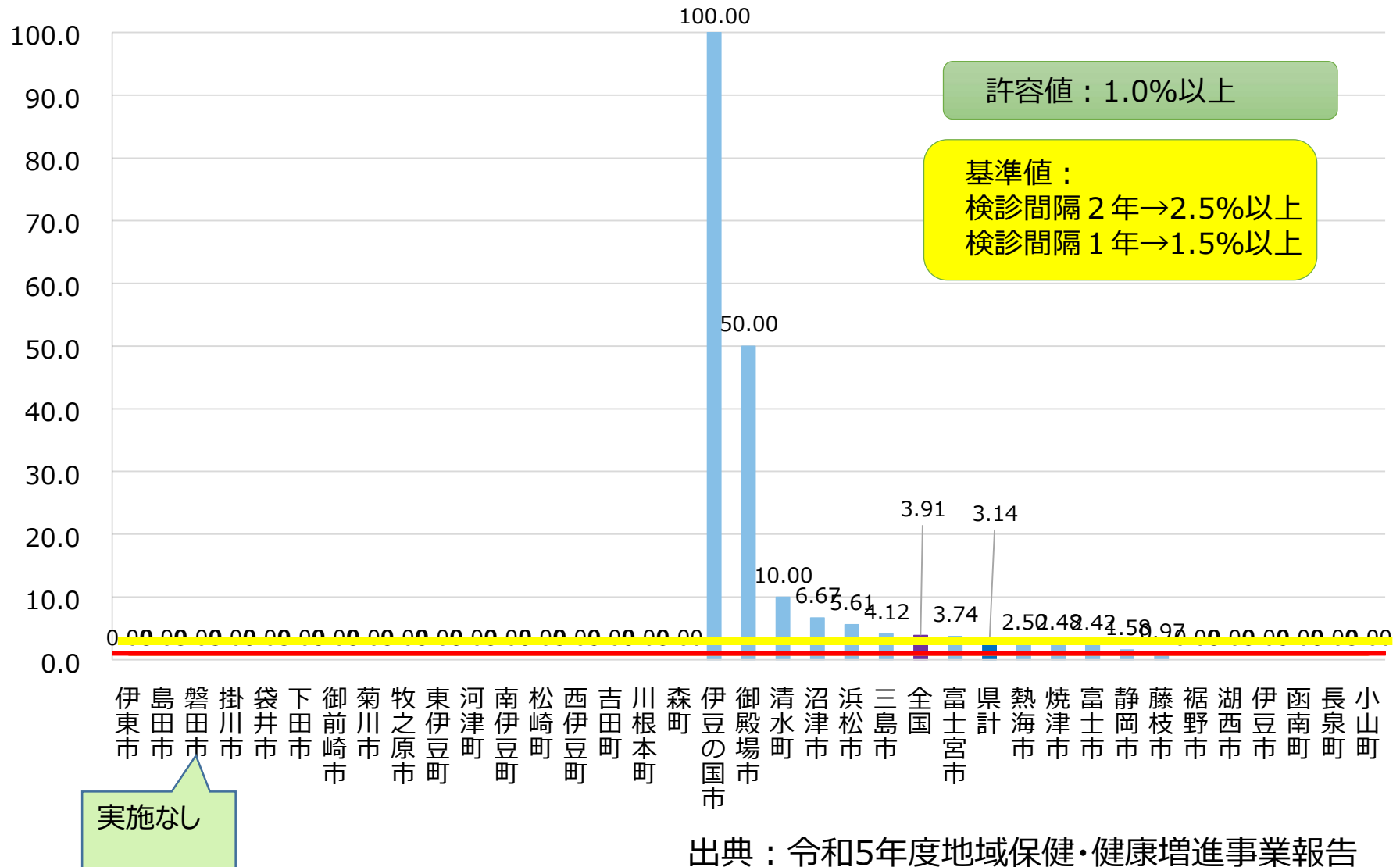

出典: 令和5年度地域保健・健康増進事業報告

2 肺がん検診

新旧対照表（基準値／許容値・目標値）

肺がん	新（基準値）		旧	
	検診以外の肺に関する検査の受診なし	検診以外の肺に関する検査の受診考慮		
精検受診率	90%以上	90%以上	許容値	70%以上
			目標値	90%以上
精検未把握率	— (基準値なし)	— (基準値なし)	許容値	10%以下
			目標値	5%以下
精検未受診率	— (基準値なし)	— (基準値なし)	許容値	20%以下
			目標値	5%以下
要精検率	2.4%以下	2.3%以下	許容値	3.0%以下
がん発見率	0.10%以上	0.05%以上	許容値	0.03%以上
陽性反応的中度	4.1%以上	2.2%以上	許容値	1.3%以上

静岡県肺がん検診受診率の推移

(分子) 市町が実施するがん検診を受けた人数 (40～69歳) / (分母) 市町の全住民 (40～69歳)

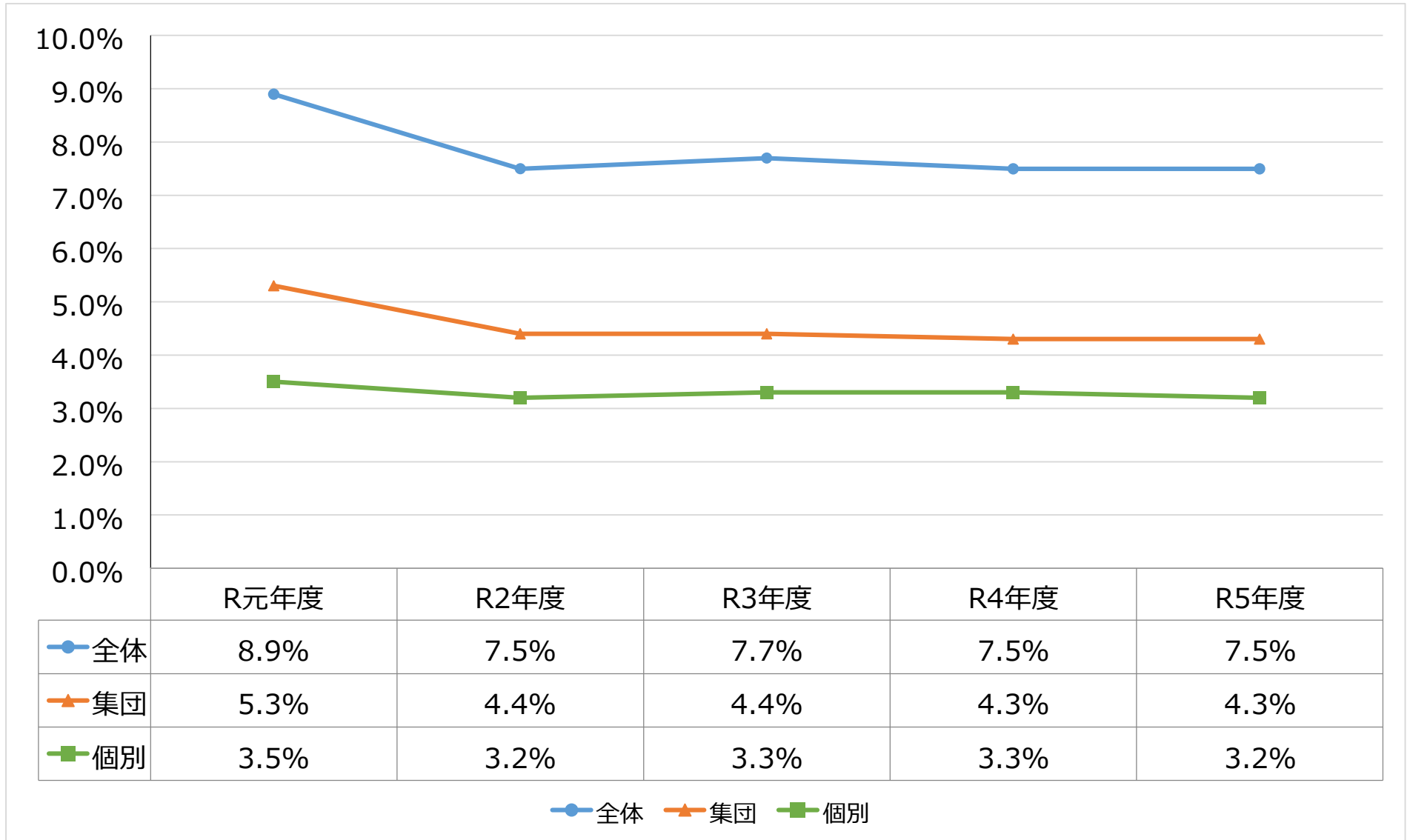

出典：地域保健・健康増進事業報告

R5 肺がん検診受診率 (%) (市町別) (全体)

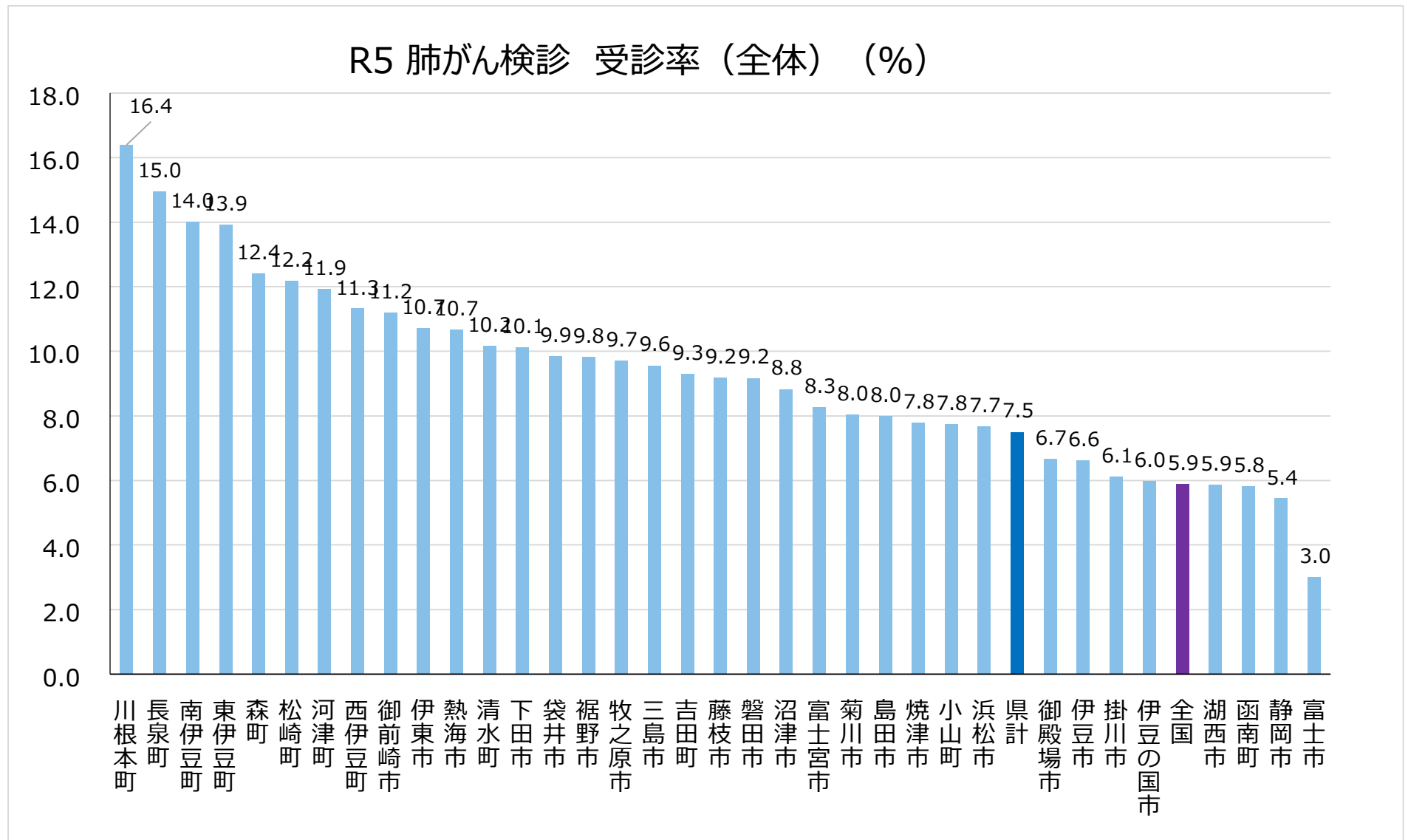

出典：令和5年度地域保健・健康増進事業報告

R5 肺がん検診 受診率 (%) (性別・年齢階級別)

R5肺がん検診 受診率 (%) (性別・年齢階級別)

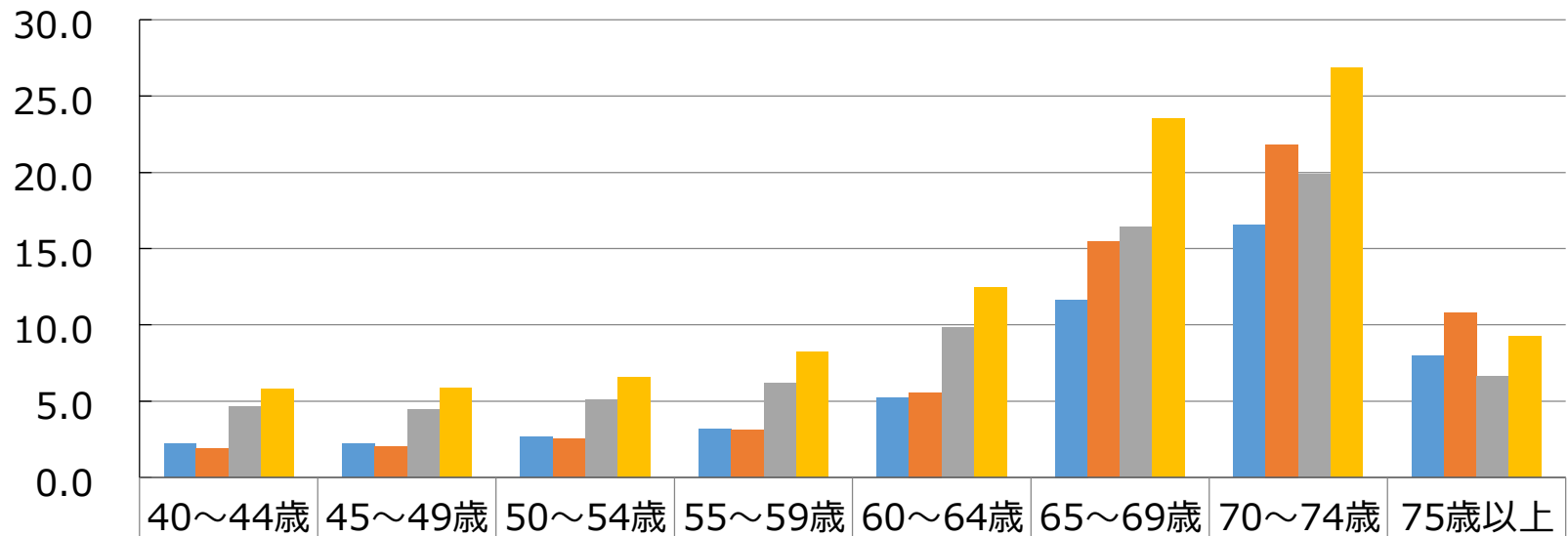

■ 全国 (男)	2.2	2.2	2.6	3.2	5.2	11.6	16.6	7.9
■ 静岡県 (男)	1.9	2.1	2.5	3.1	5.6	15.4	21.8	10.8
■ 全国 (女)	4.7	4.4	5.1	6.2	9.8	16.4	19.9	6.6
■ 静岡県 (女)	5.8	5.8	6.6	8.2	12.5	23.5	26.8	9.2

■ 全国 (男) ■ 静岡県 (男) ■ 全国 (女) ■ 静岡県 (女)

R4 肺がん検診要精検率 (%) (全体)

R4 肺がん検診要精検率 (全体) (%)

許容値：3.0%以下

基準値：
 検診以外の検査なし→2.4%以下
 検診以外の検査考慮→2.3%以下

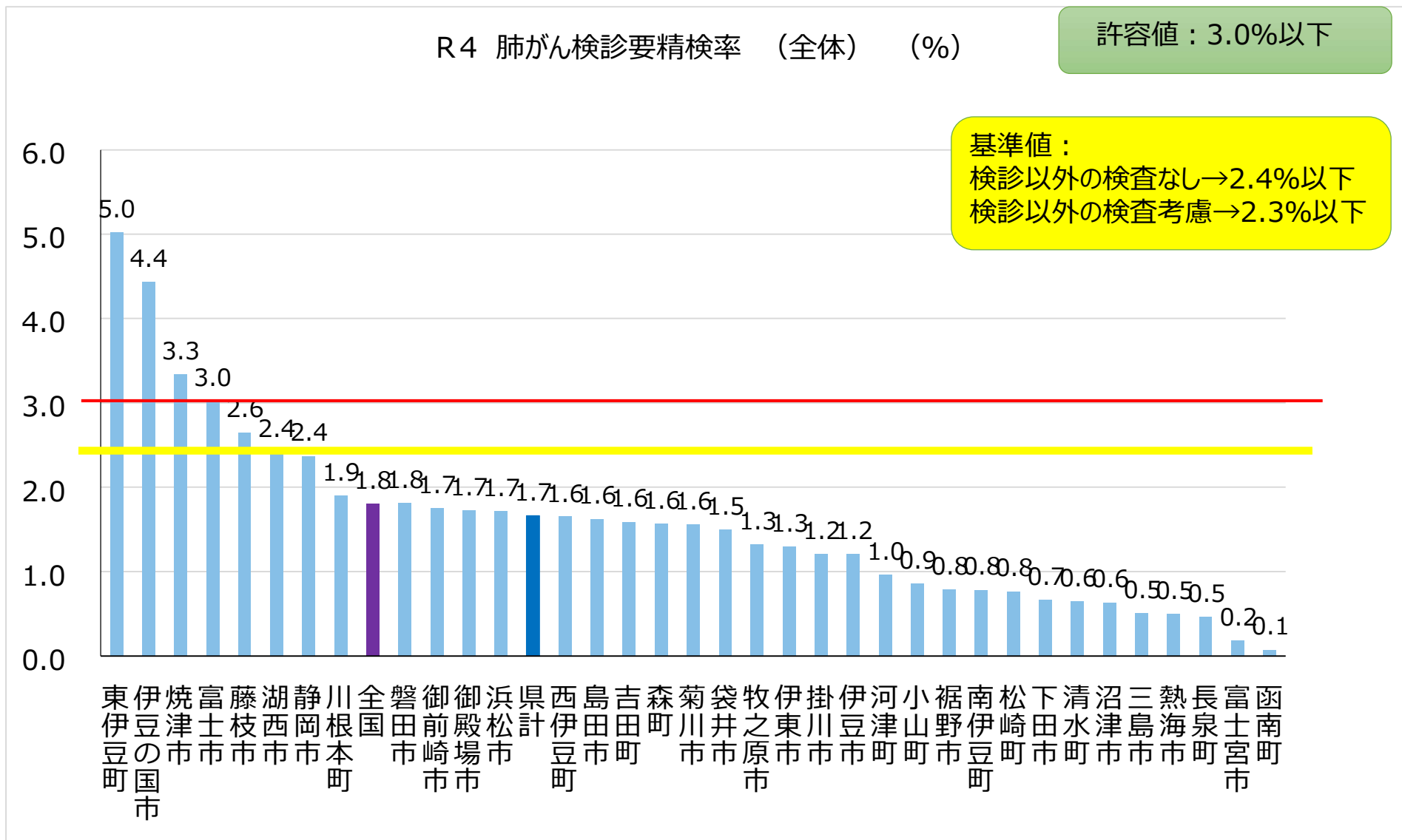

R4 肺がん検診精検受診率 (%) (全体)

許容値：70%以上、
目標値：90%以上

基準値：90%以上

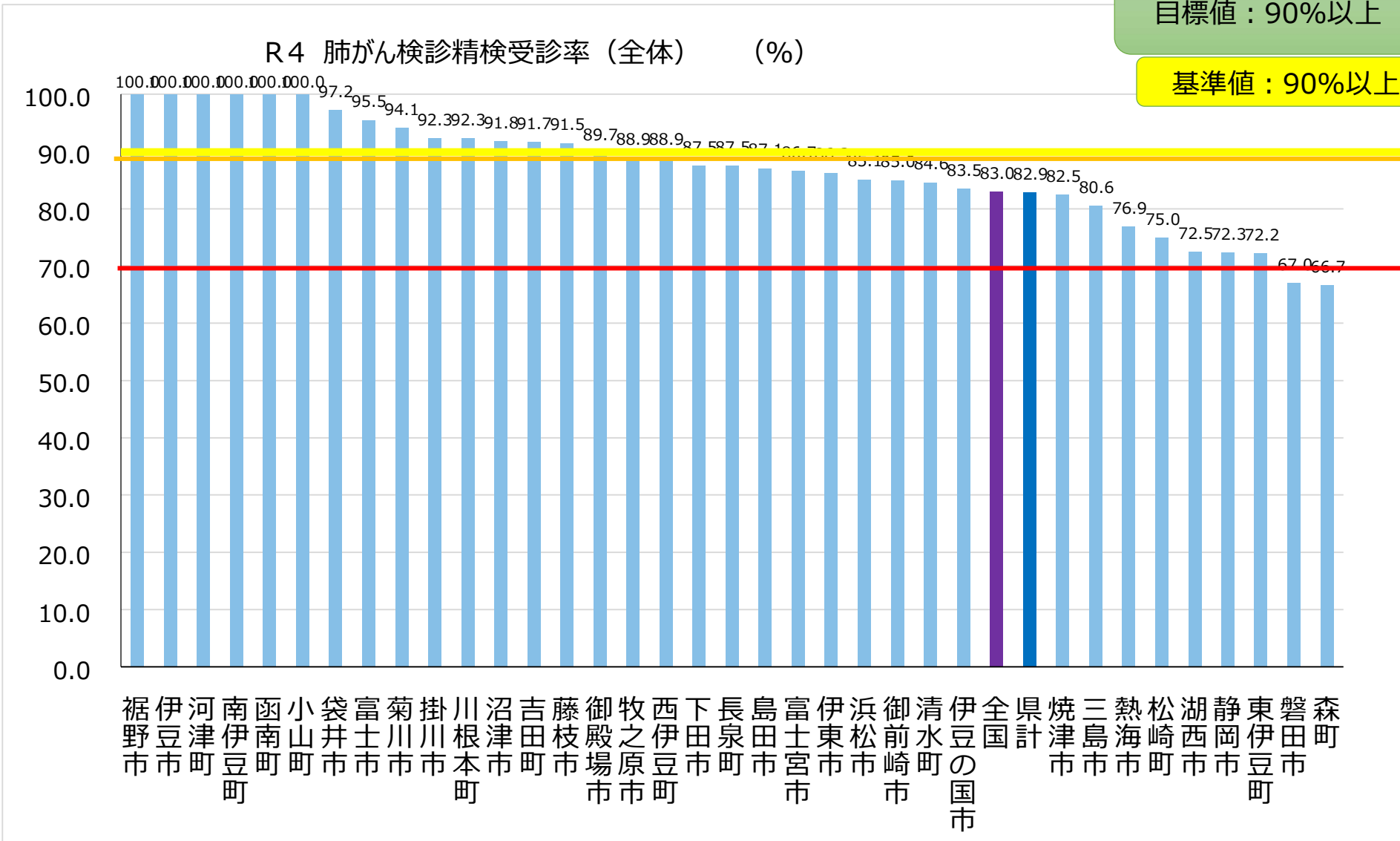

R4 肺がん検診精検未把握率（％）（全体）

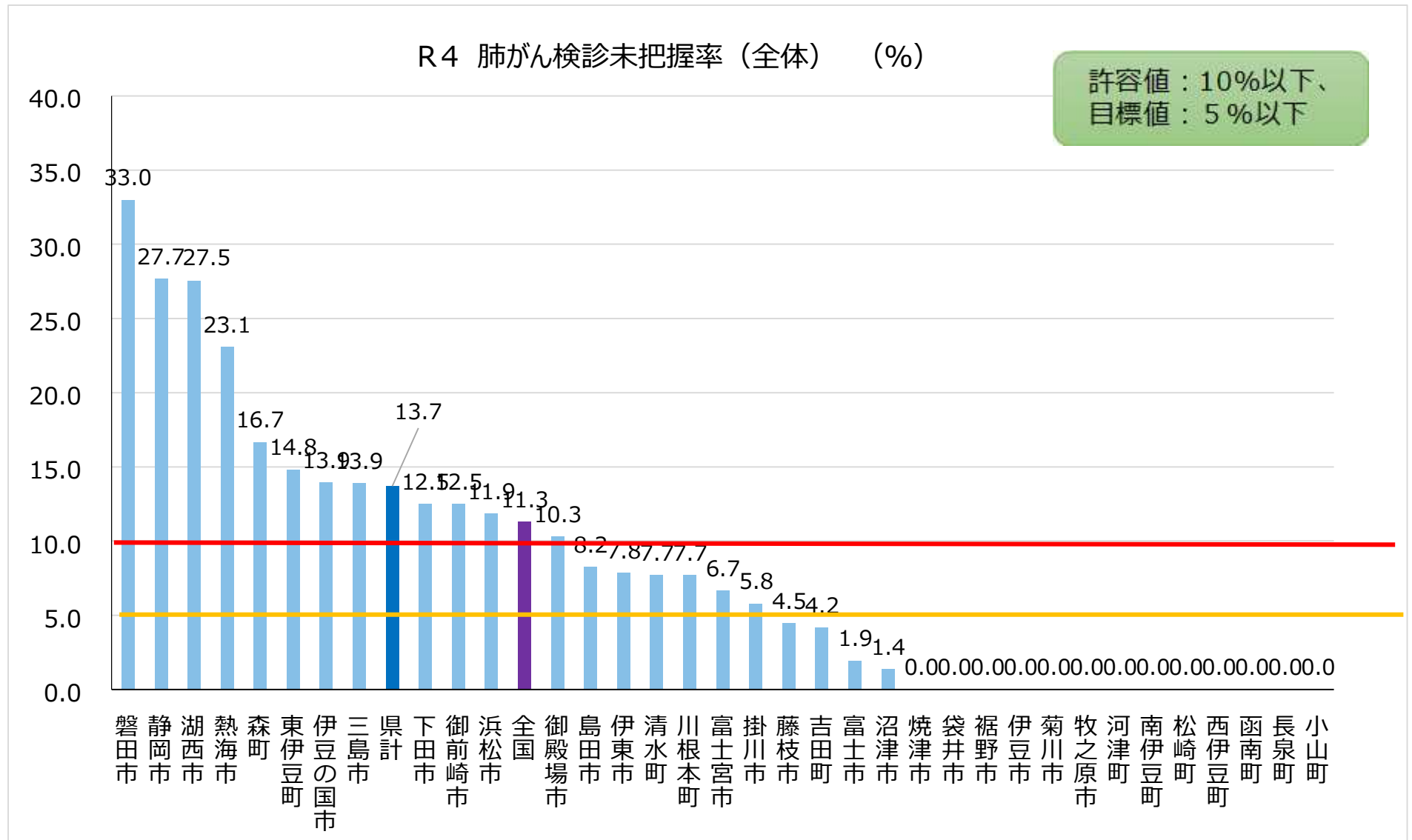

R4 肺がん検診精検未受診率（%）（全体）

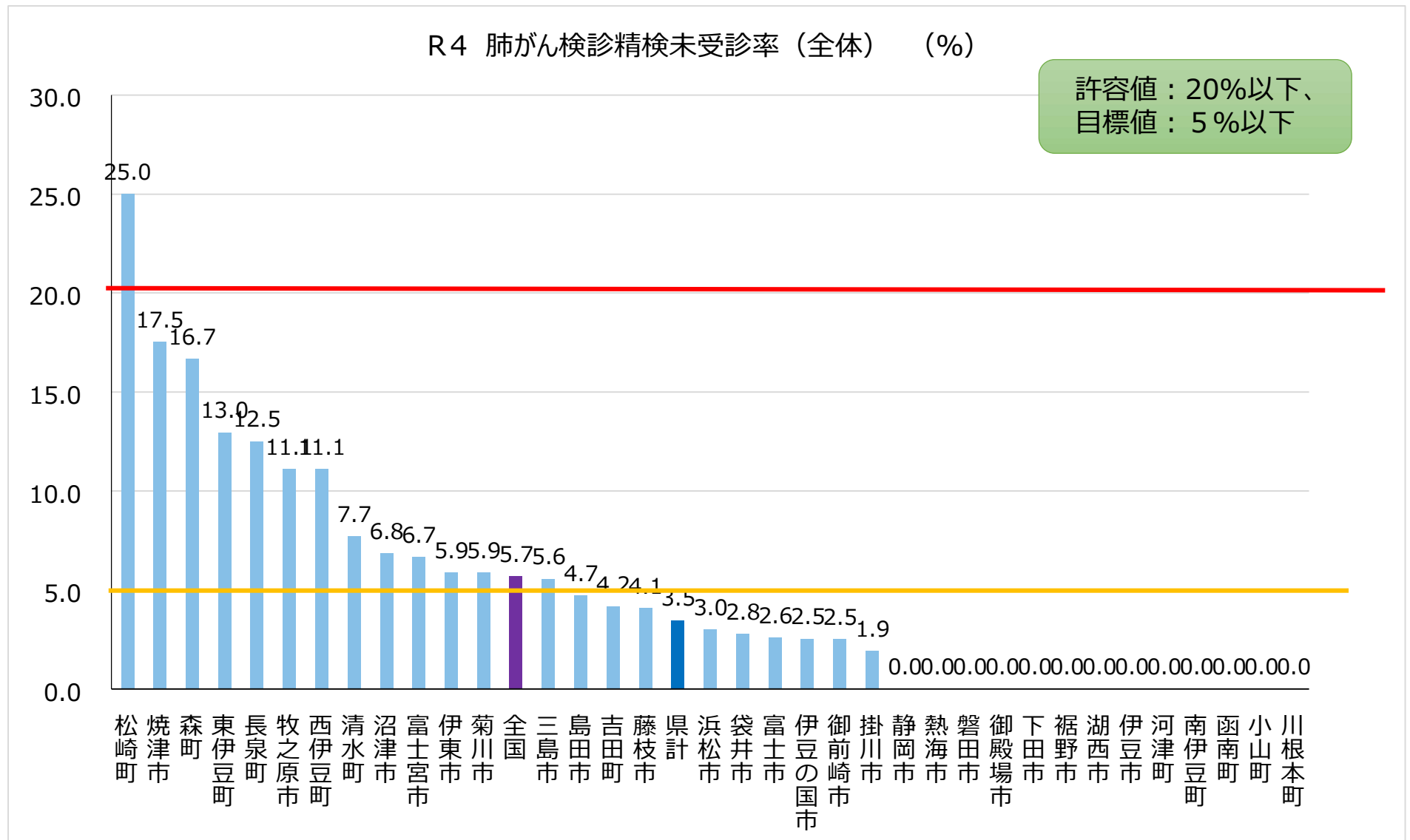

R4 肺がん検診がん発見率（%）（全体）

R4 肺がん検診がん発見率（全体）（%）

許容値：0.03%以上

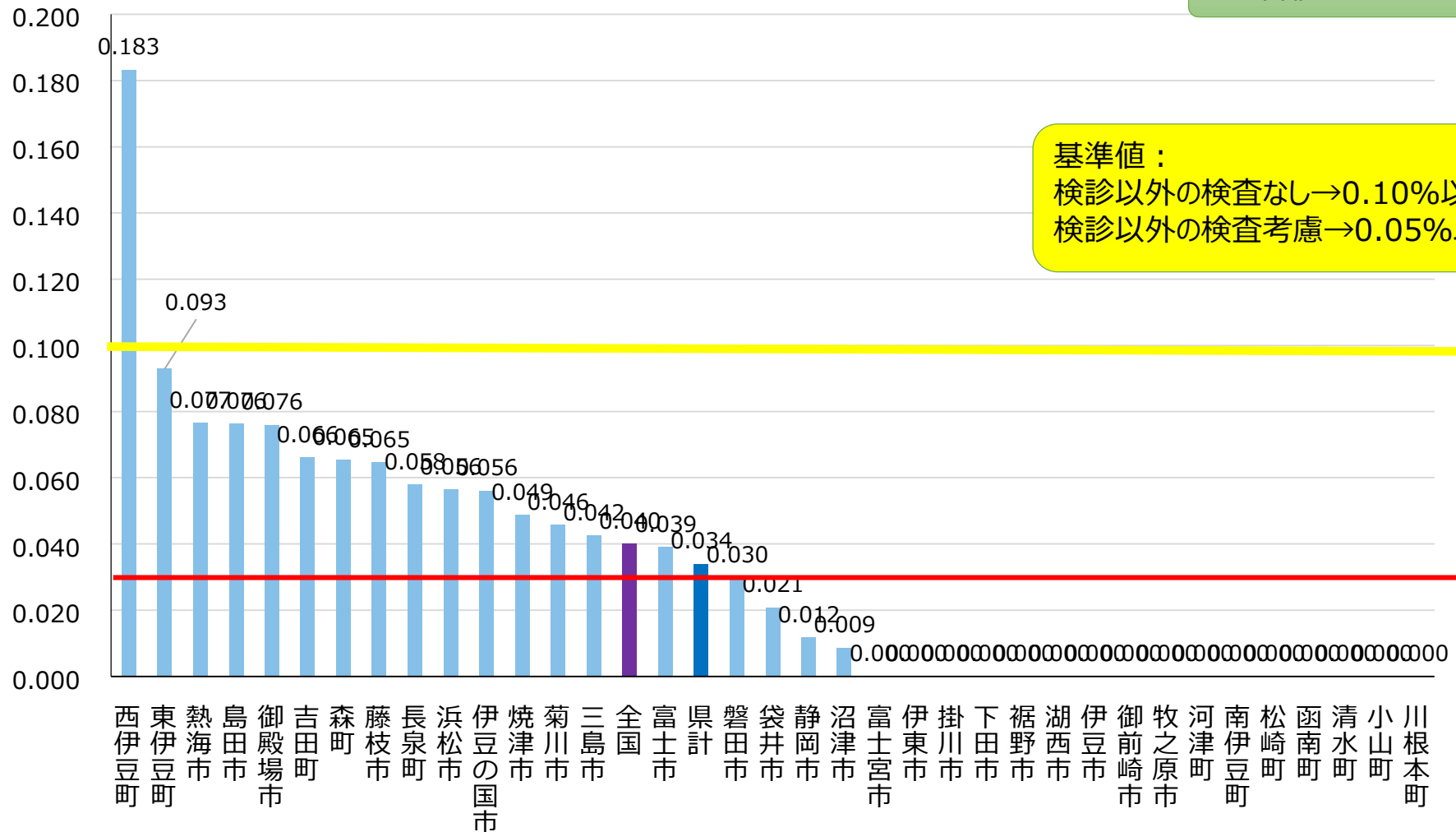

R4 肺がん検診臨床病期0～I期がん割合（%）（全体）

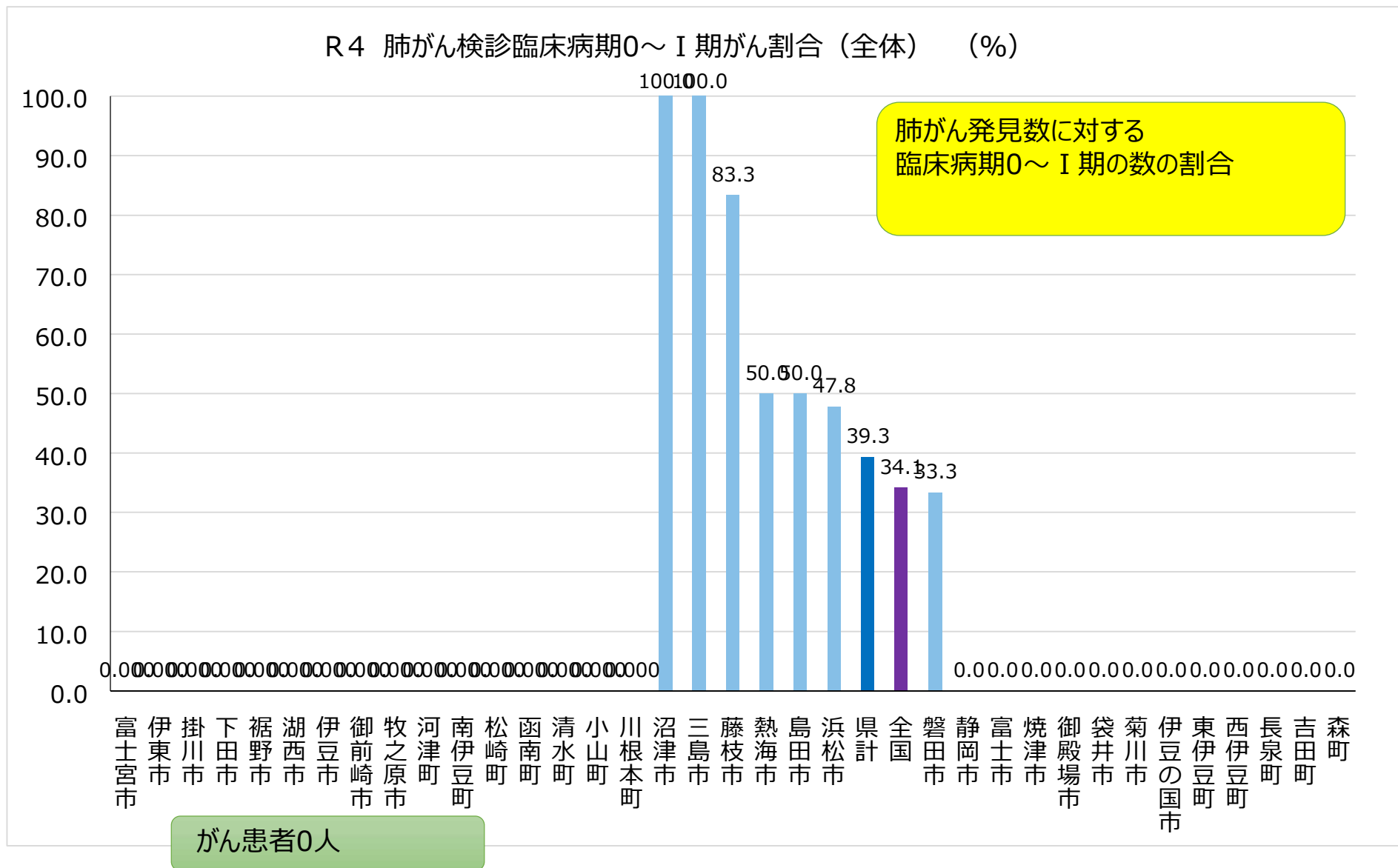

出典：令和5年度地域保健・健康増進事業報告

肺がん検診がん発見率 県平均推移 (%)

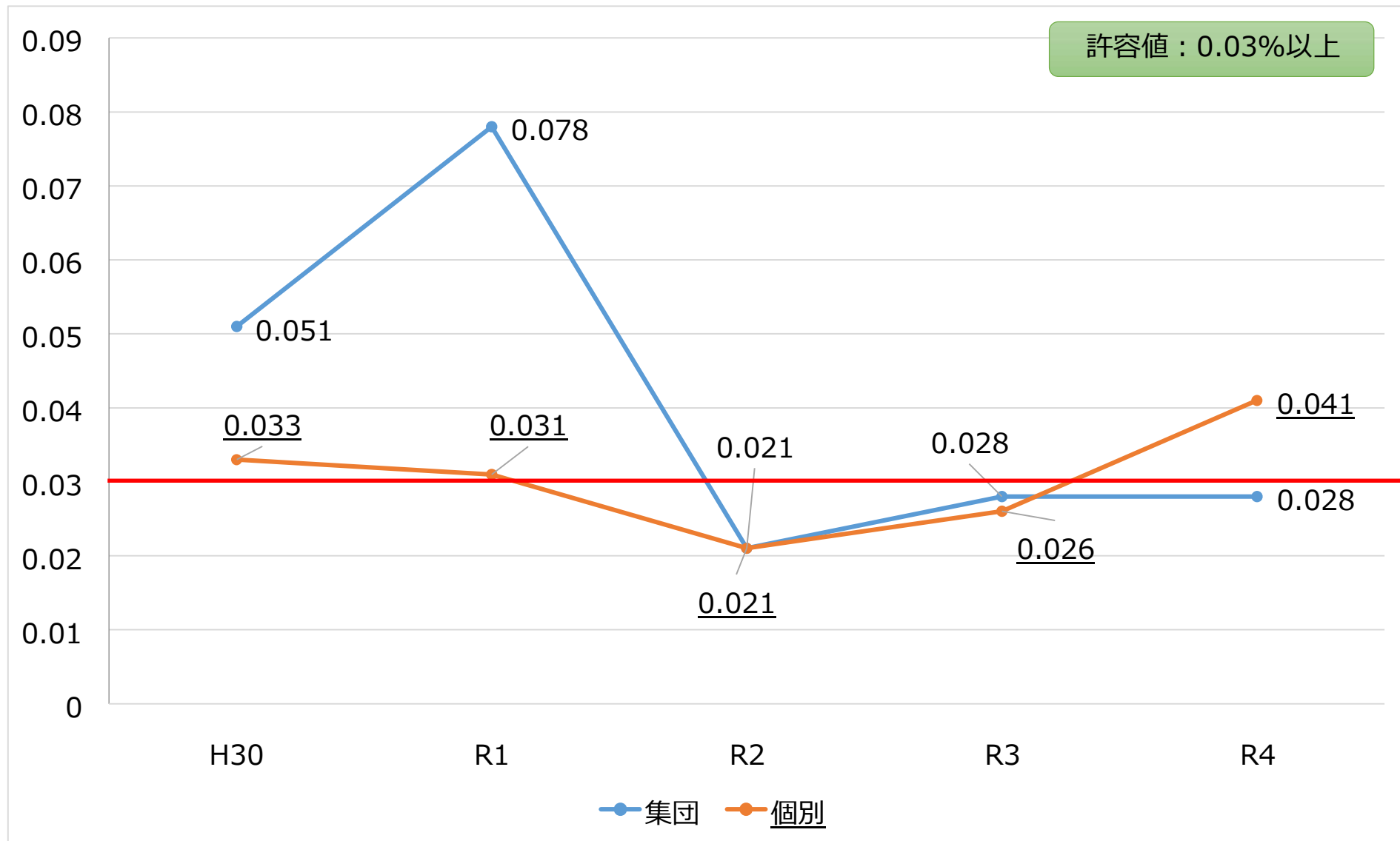

※ がん発見率：がんであった者／受診者数 × 100

※ 出典：地域保健・健康増進事業報告（40～74歳まで）

R4 肺がん検診陽性反応的中度（％）（全体）

R4 肺がん検診陽性反応適中度（全体）（％）

許容値：1.3%以上

基準値：

検診以外の検査なし→4.1%以上

検診以外の検査考慮→2.2%以上

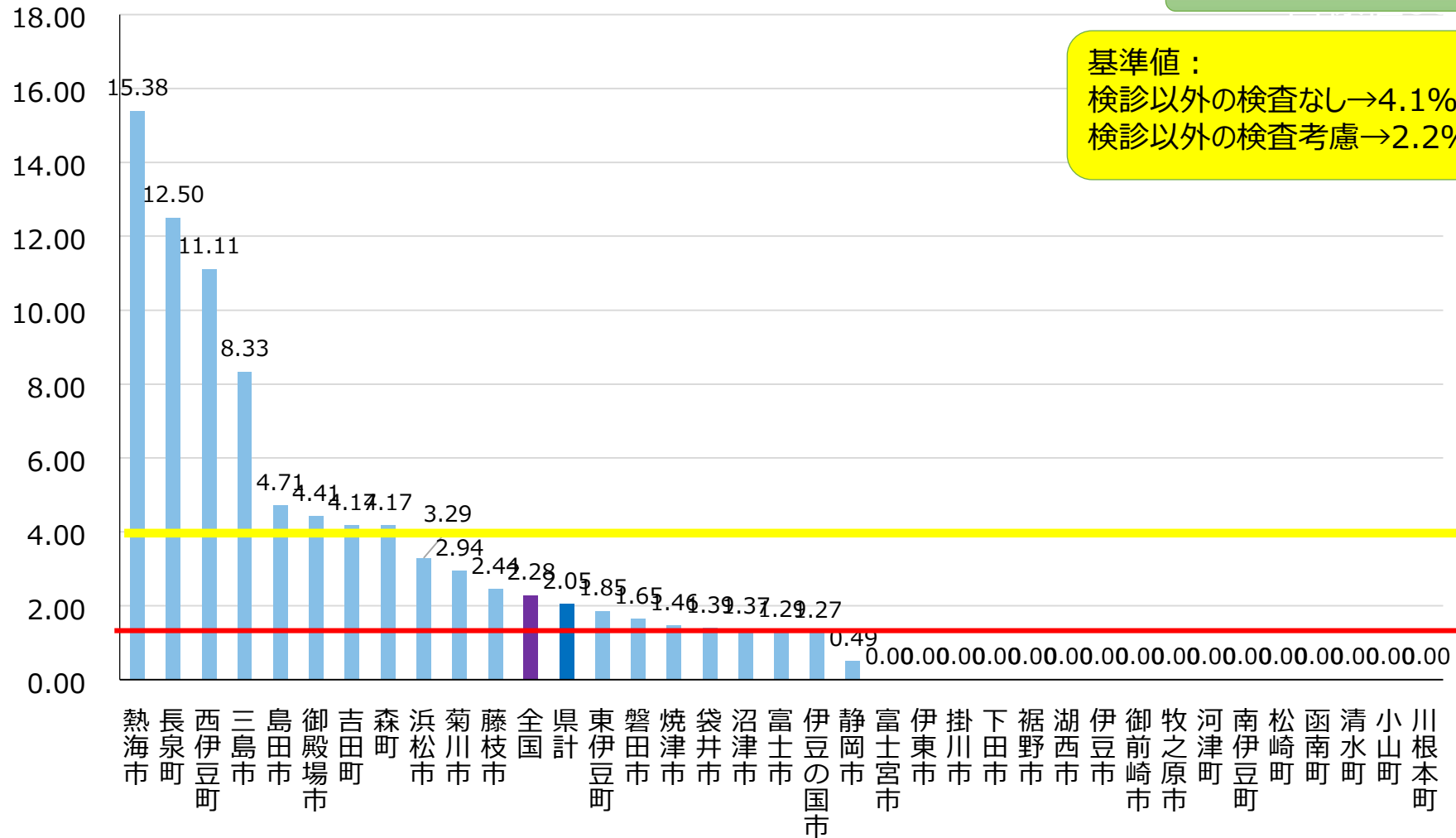

3 大腸がん検診

新旧対照表（基準値／許容値・目標値）

大腸がん	新（基準値）	旧	
		許容値	目標値
精検受診率	90%以上	許容値	70%以上
		目標値	90%以上
精検未把握率	－ （基準値なし）	許容値	10%以下
		目標値	5%以下
精検未受診率	－ （基準値なし）	許容値	20%以下
		目標値	5%以下
要精検率	6.8%以下	許容値	7.0%以下
がん発見率	0.21%以上	許容値	0.13%以上
陽性反応的中度	3.0%以上	許容値	1.9%以上

空欄は「基準値なし」

静岡県大腸がん検診受診率の推移

(分子) 市町が実施するがん検診を受けた人数 (40～69歳) / (分母) 市町の全住民 (40～69歳)

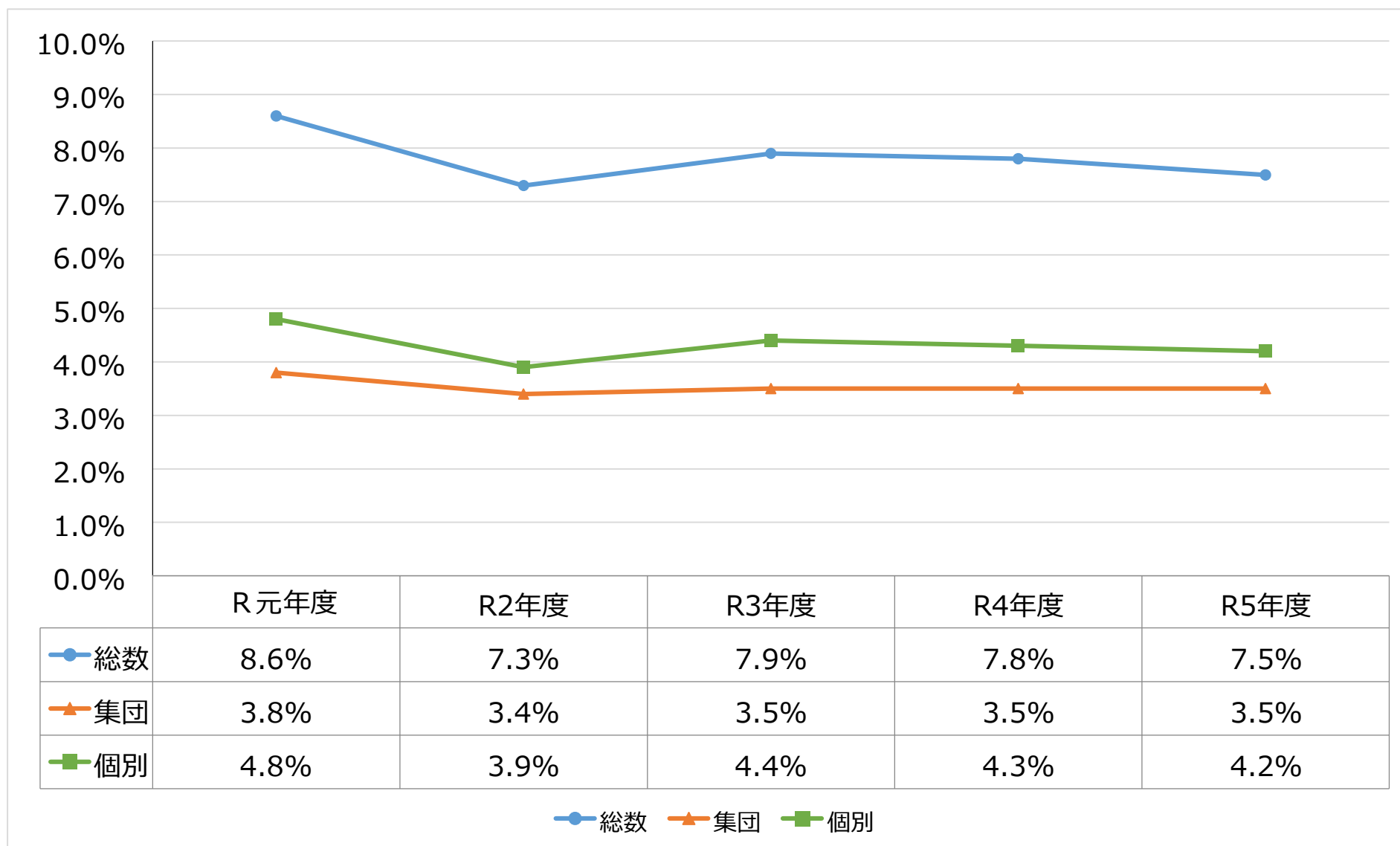

R5 大腸がん検診 受診率 (%) (市町別) (全体)

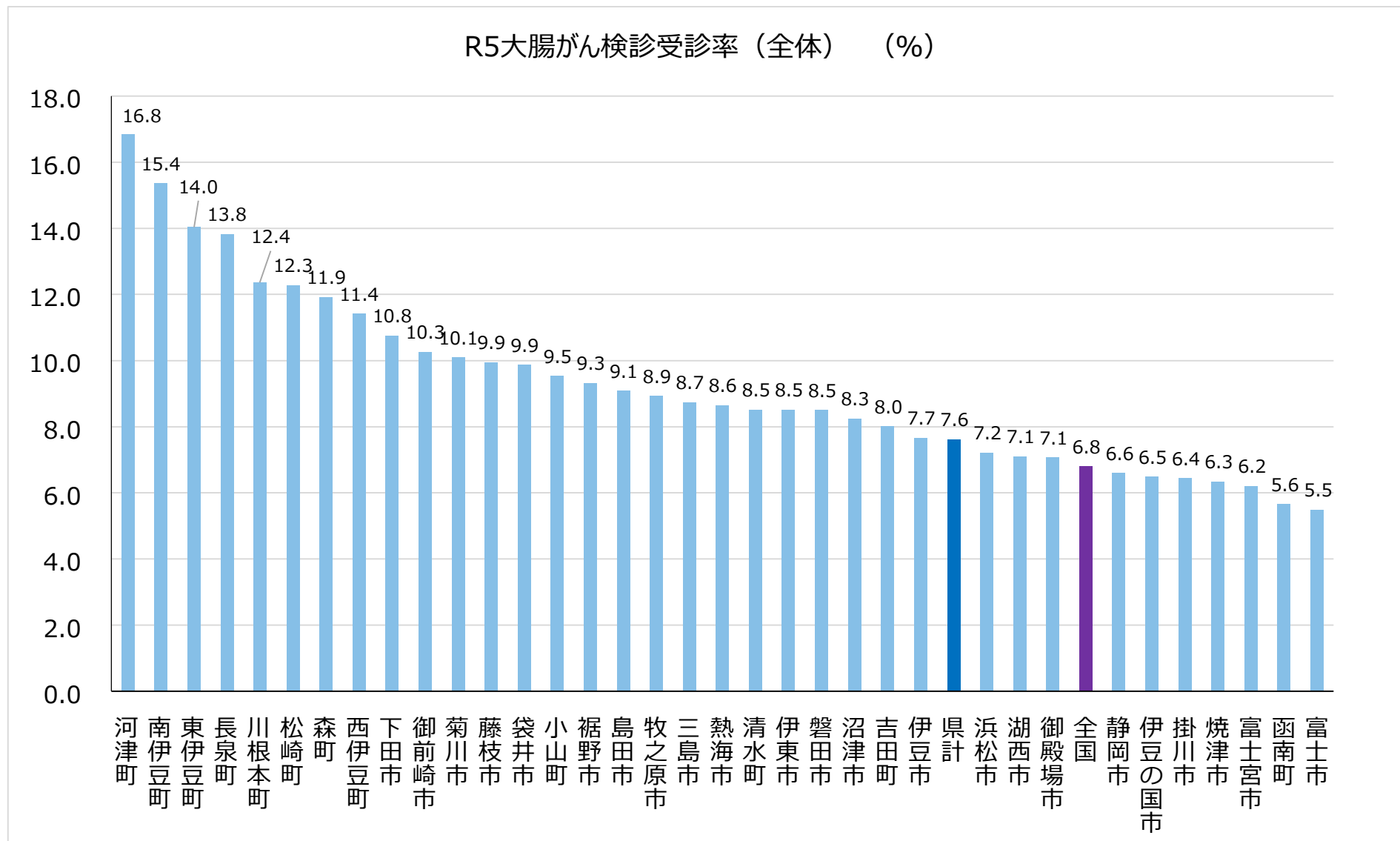

R5 大腸がん検診 受診率 (%) (性別・年齢階級別)

R5大腸がん検診 受診率 (性別・年齢階級別)

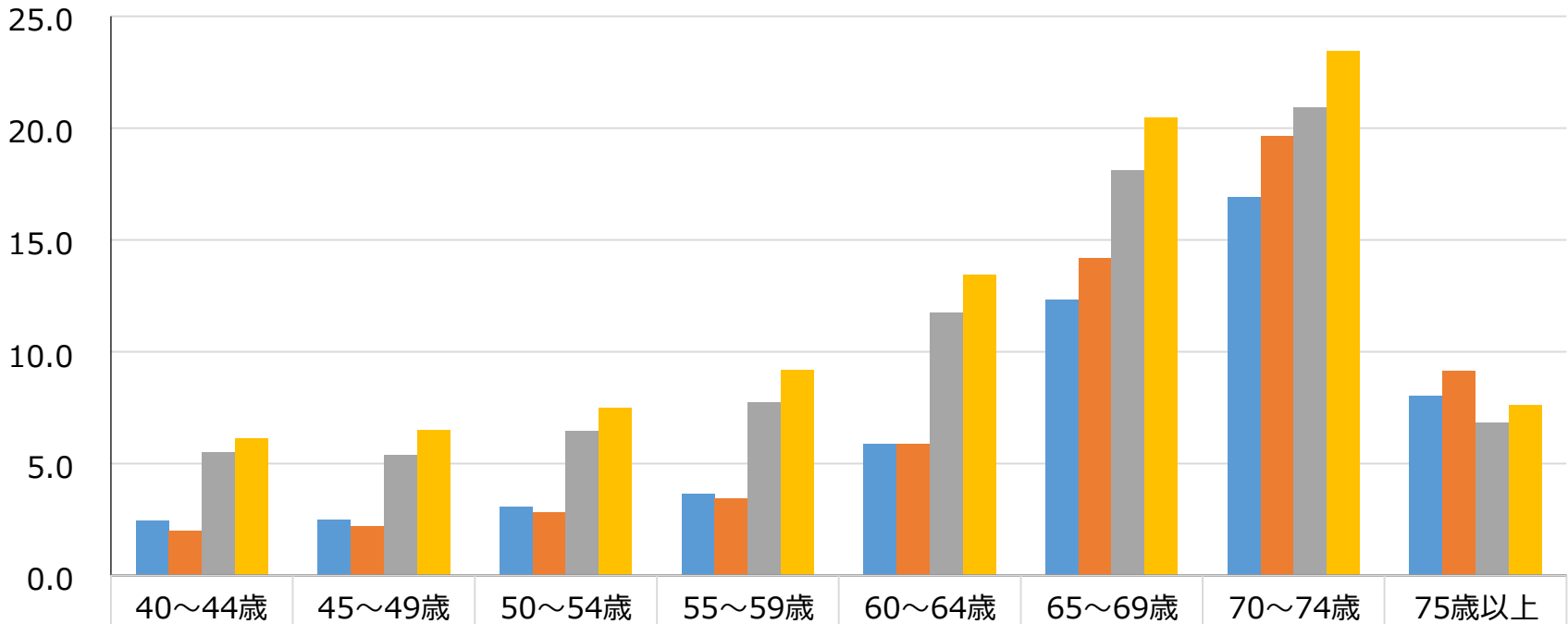

■ 全国 (男)	2.5	2.5	3.0	3.6	5.9	12.3	16.9	8.0
■ 静岡県 (男)	2.0	2.2	2.8	3.5	5.9	14.2	19.7	9.2
■ 全国 (女)	5.5	5.4	6.5	7.8	11.8	18.1	20.9	6.8
■ 静岡県 (女)	6.2	6.5	7.5	9.2	13.4	20.5	23.5	7.6

■ 全国 (男) ■ 静岡県 (男) ■ 全国 (女) ■ 静岡県 (女)

R4 大腸がん検診要精検率（%）（全体）

R4 大腸がん検診要精検率（全体）（%）

許容値：7.0%以下

基準値：6.8%以下

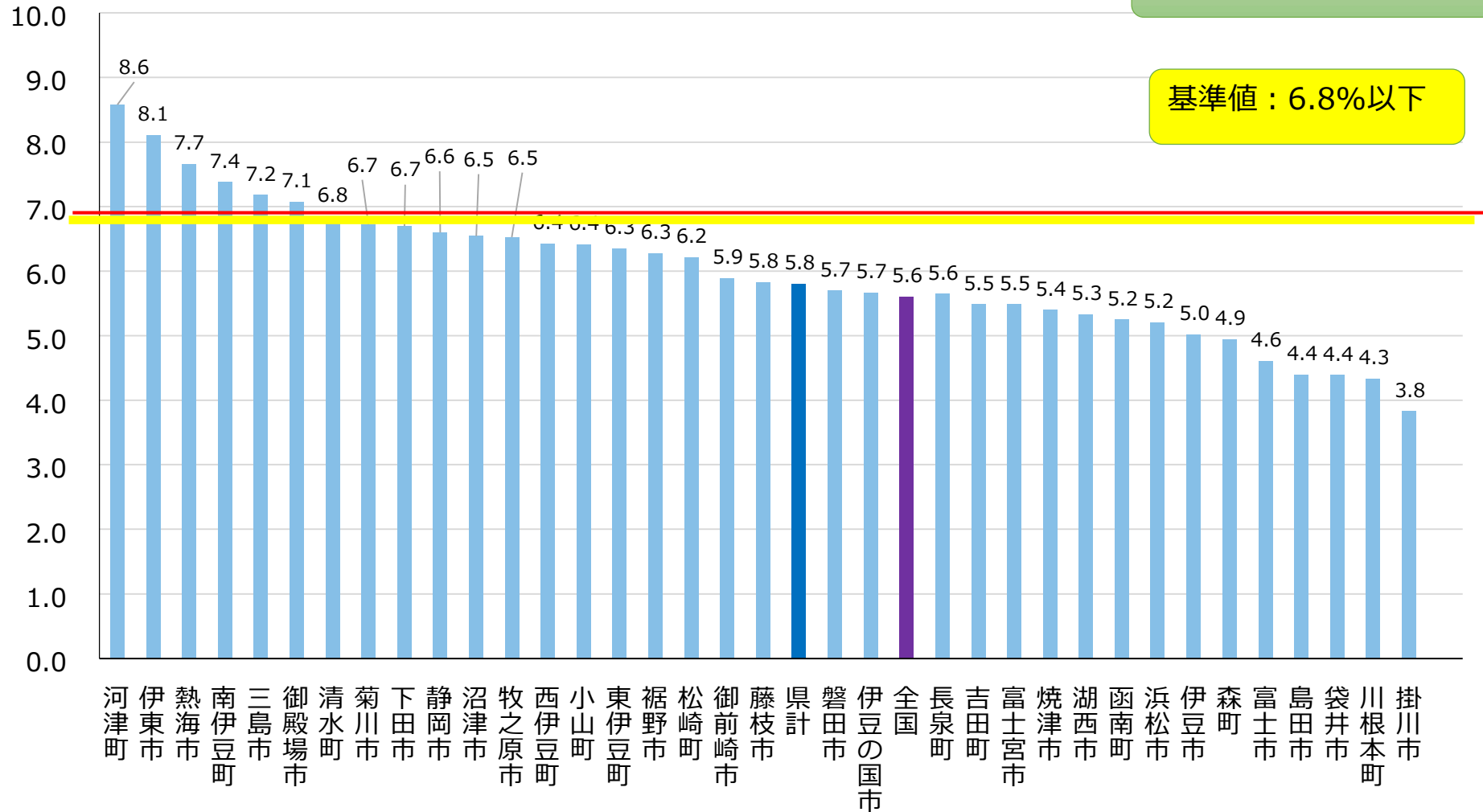

R4 大腸がん検診精検受診率 (%) (全体)

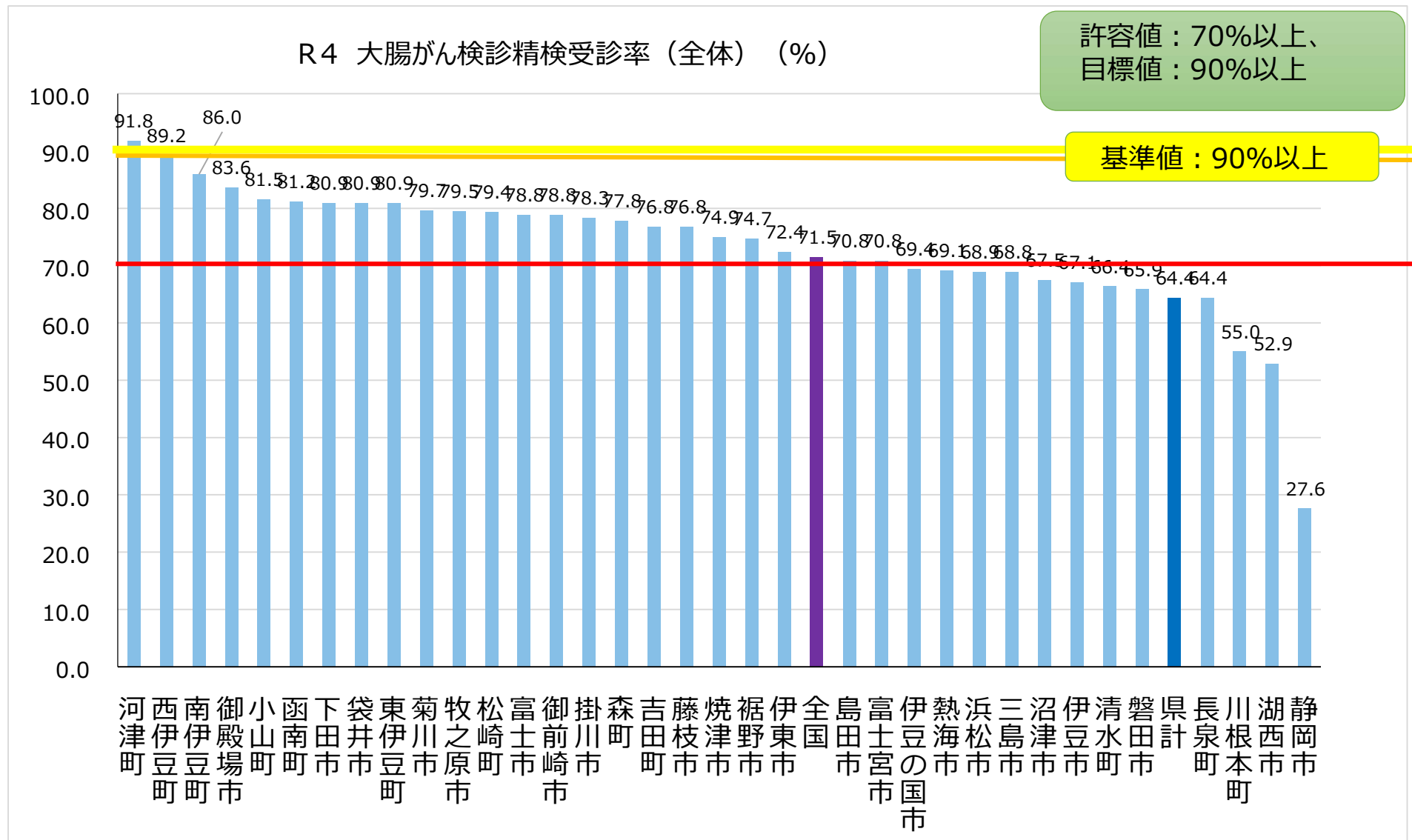

R4 大腸がん検診精検未把握率（%）（全体）

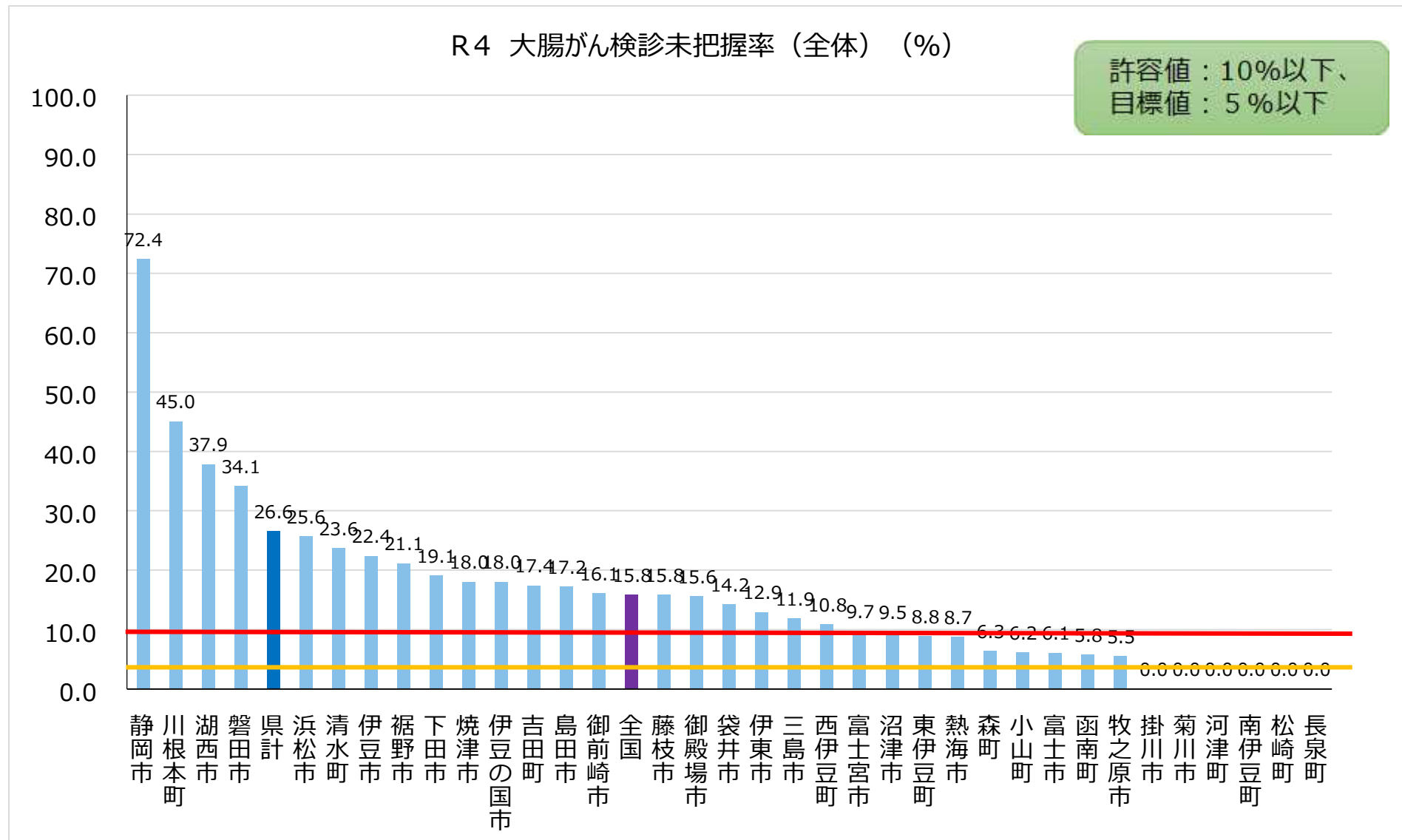

出典：令和5年度地域保健・健康増進事業報告

R4 大腸がん検診精検未受診率（%）（全体）

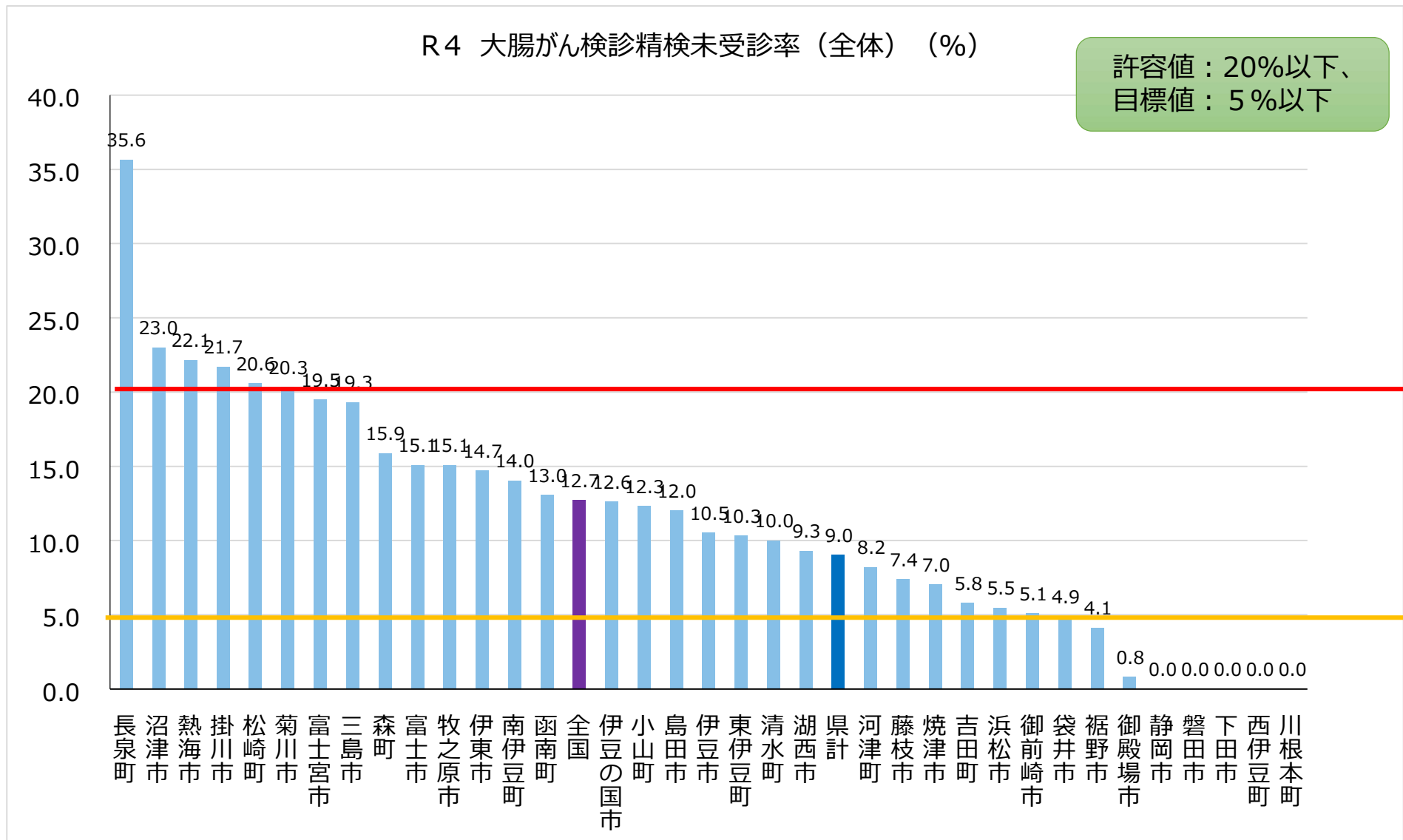

出典：令和5年度地域保健・健康増進事業報告

R4 大腸がん検診がん発見率（%）（全体）

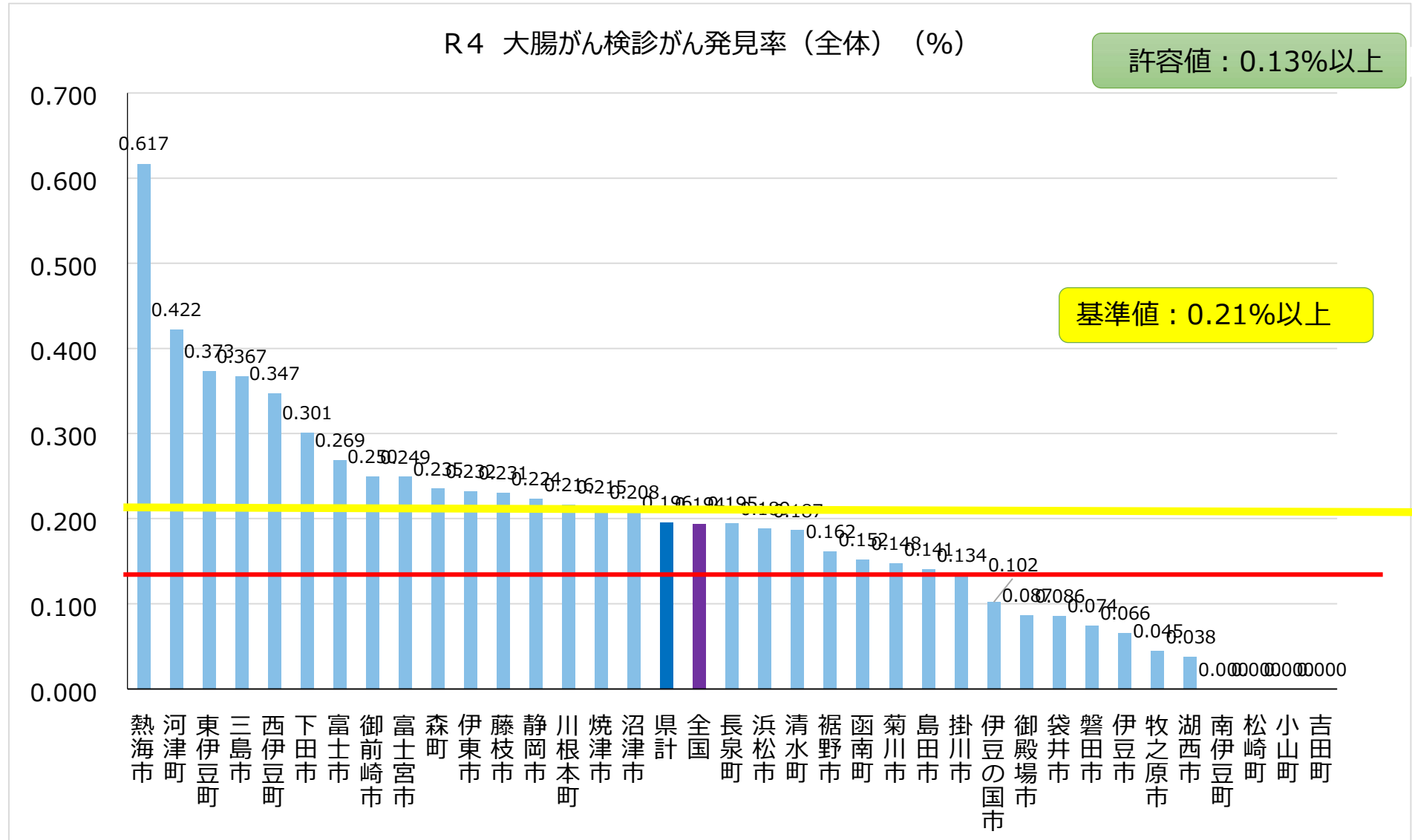

R4 大腸がん早期がん割合 (%) (全体)

R4 大腸がん検診がん検診 早期がん割合 (全体) (%)

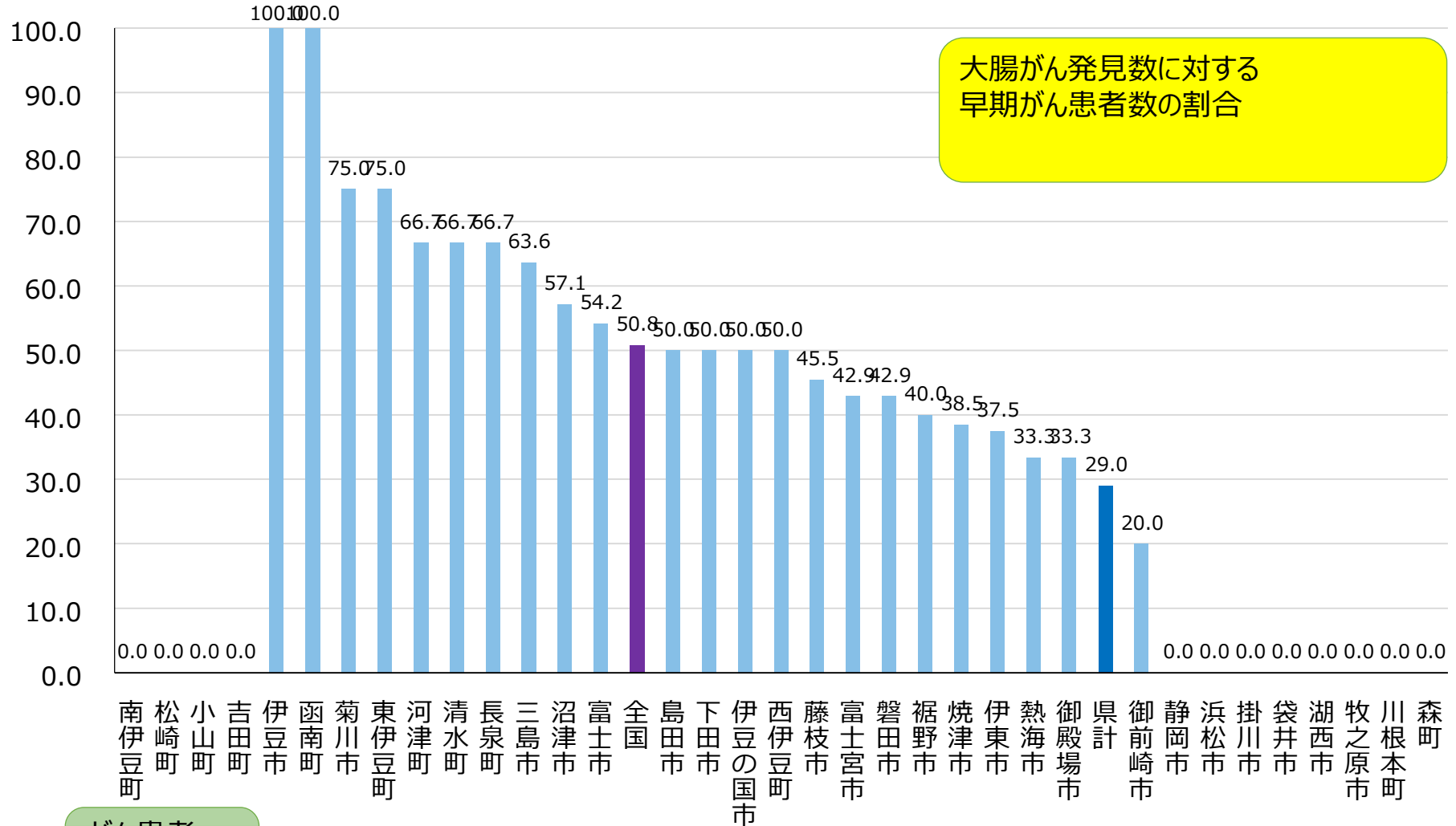

がん患者
0人

大腸がん検診がん発見率 県平均推移 (%)

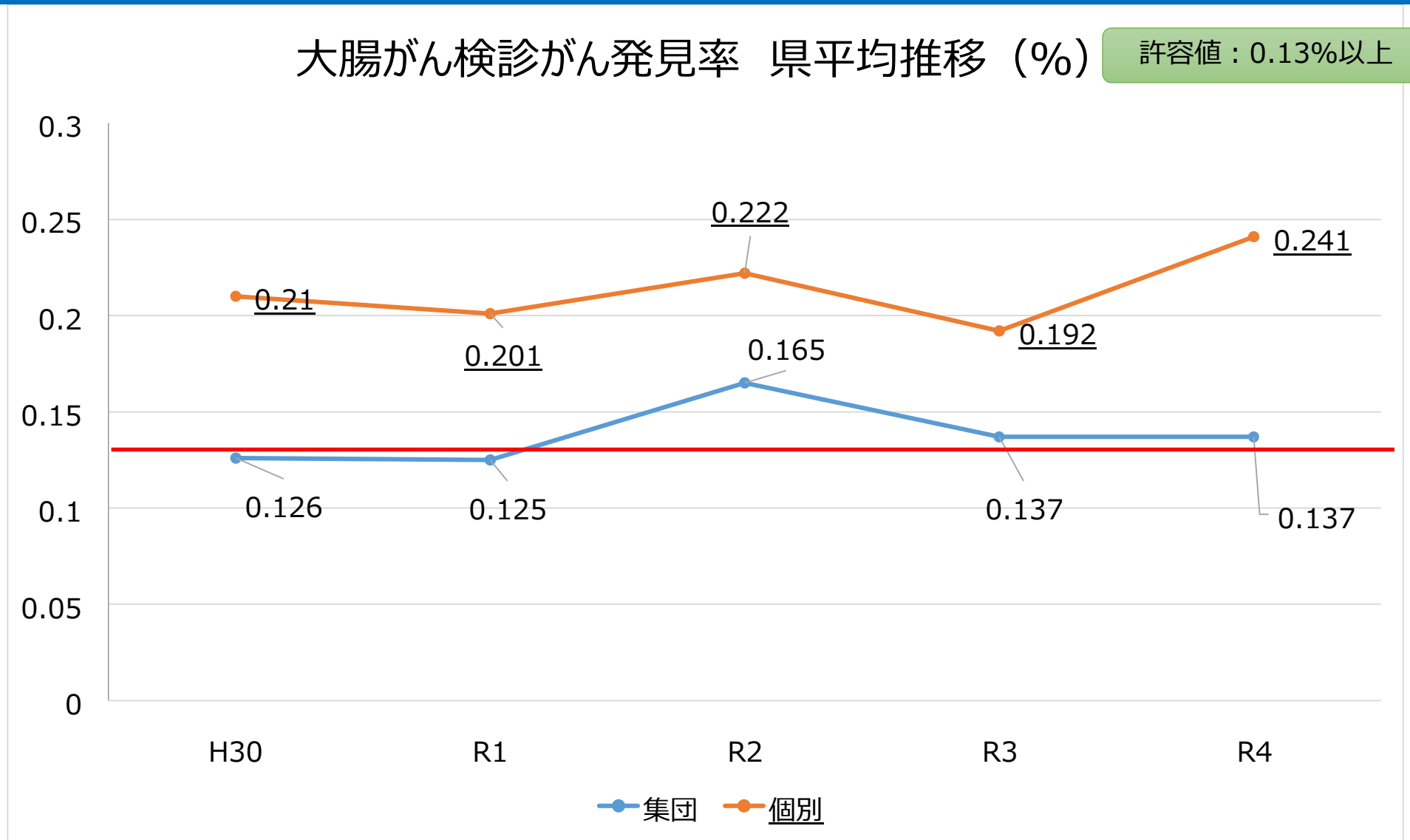

※出典：地域保健・健康増進事業報告（40～74歳まで）
※ がん発見率：がんであった者／受診者数 × 100

R4 大腸がん検診陽性反応的中度（％）（全体）

R4 大腸がん検診陽性反応適中度（全体）（％）

許容値：1.9%以上

基準値：3.0%以上

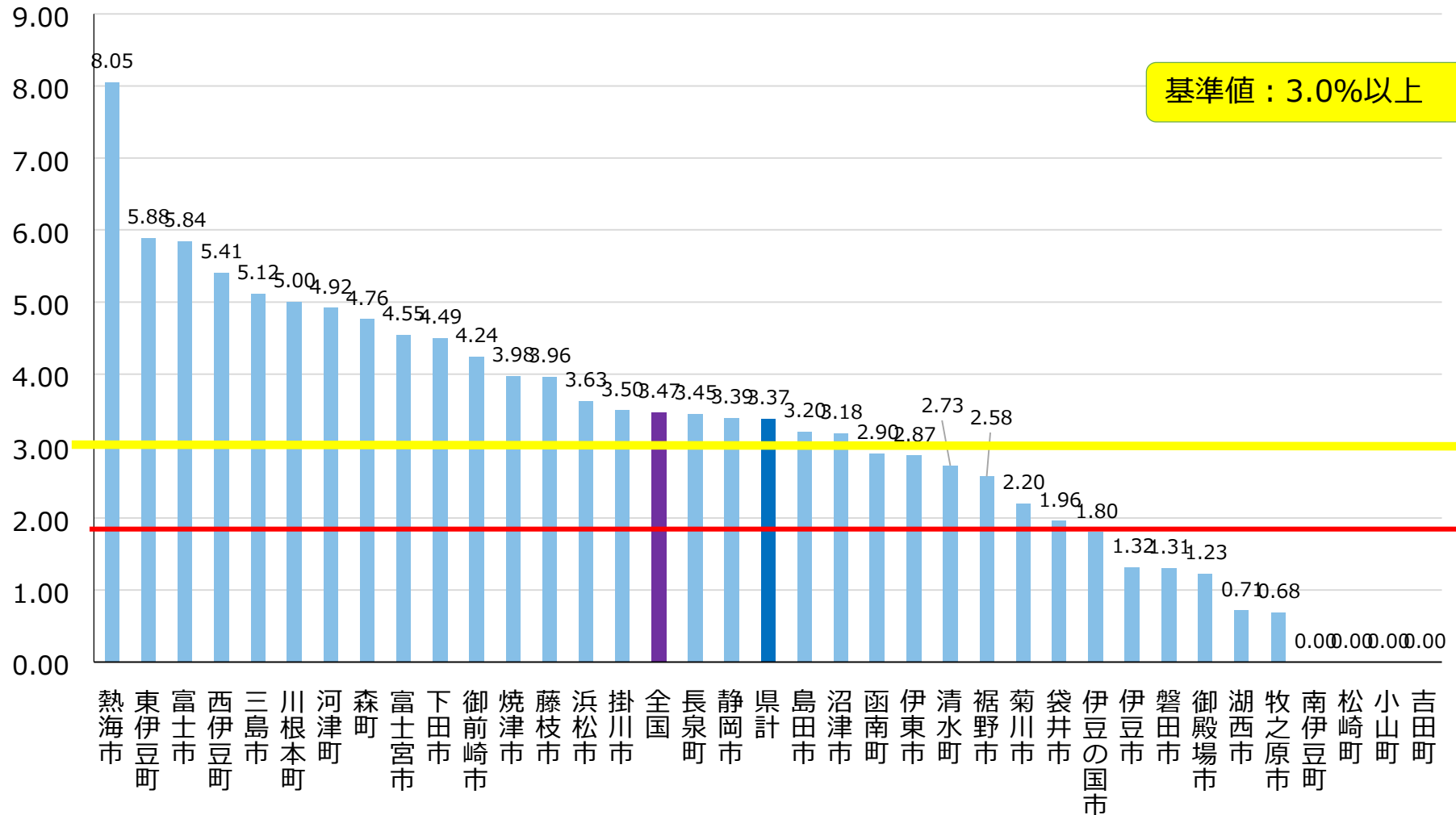

4 乳がん検診

新旧対照表（基準値／許容値・目標値）

乳がん	新（基準値）		旧	
	検診間隔 2 年	連続受診者を考慮		
精検受診率	90%以上	90%以上	許容値	80%以上
			目標値	90%以上
精検未把握率	－ （基準値なし）	－ （基準値なし）	許容値	10%以下
			目標値	5%以下
精検未受診率	－ （基準値なし）	－ （基準値なし）	許容値	10%以下
			目標値	5%以下
要精検率	6.5%以下	6.4%以下	許容値	11.0%以下
がん発見率	0.40%以上	0.31%以上	許容値	0.23%以上
陽性反応的中度	6.1%以上	4.8%以上	許容値	2.5%以上

静岡県乳がん検診受診率の推移

(分子) 市町が実施するがん検診を受けた人数 (40～69歳の女性) / (分母) 市町の全住民 (40～69歳の女性)

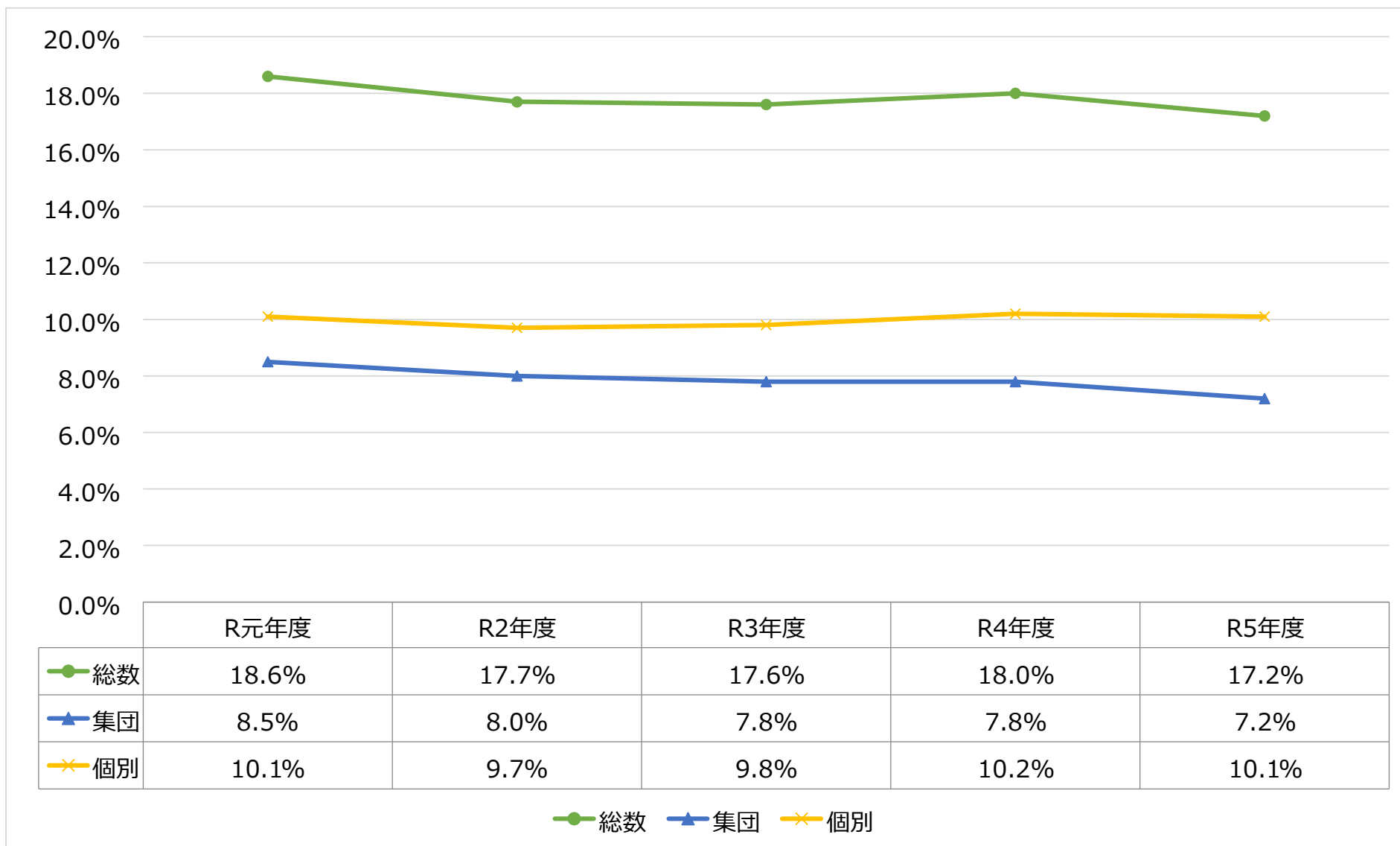

出典：地域保健・健康増進事業報告

R5 乳がん検診 受診率 (%) (年齢階級別)

R5乳がん検診 受診率 (%) (年齢階級別)

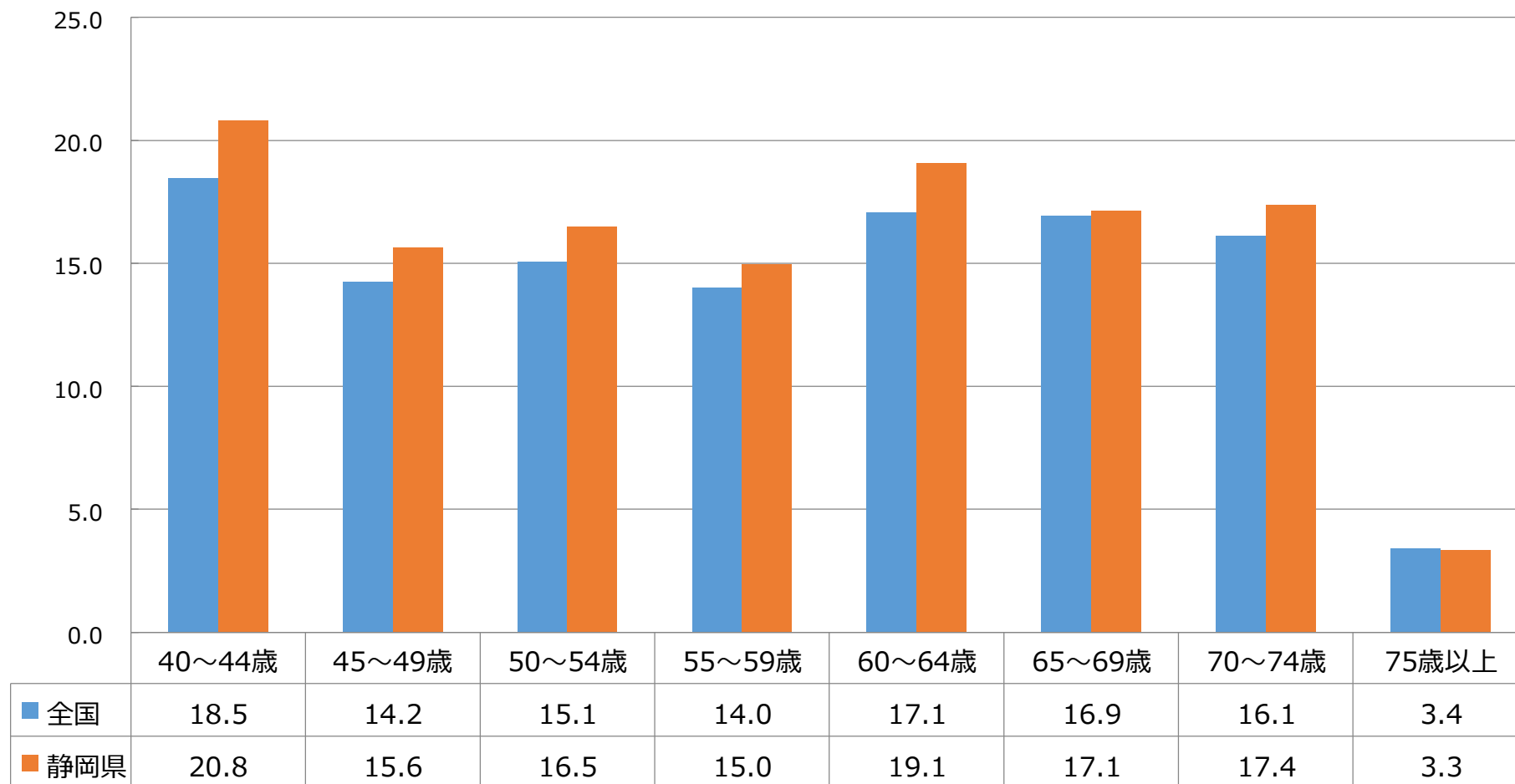

■ 全国 ■ 静岡県

出典：令和5年度地域保健・健康増進事業報告

R5 乳がん検診 受診率 (%) (市町別) (全体)

R5 乳がん検診受診率 (全体) (%)

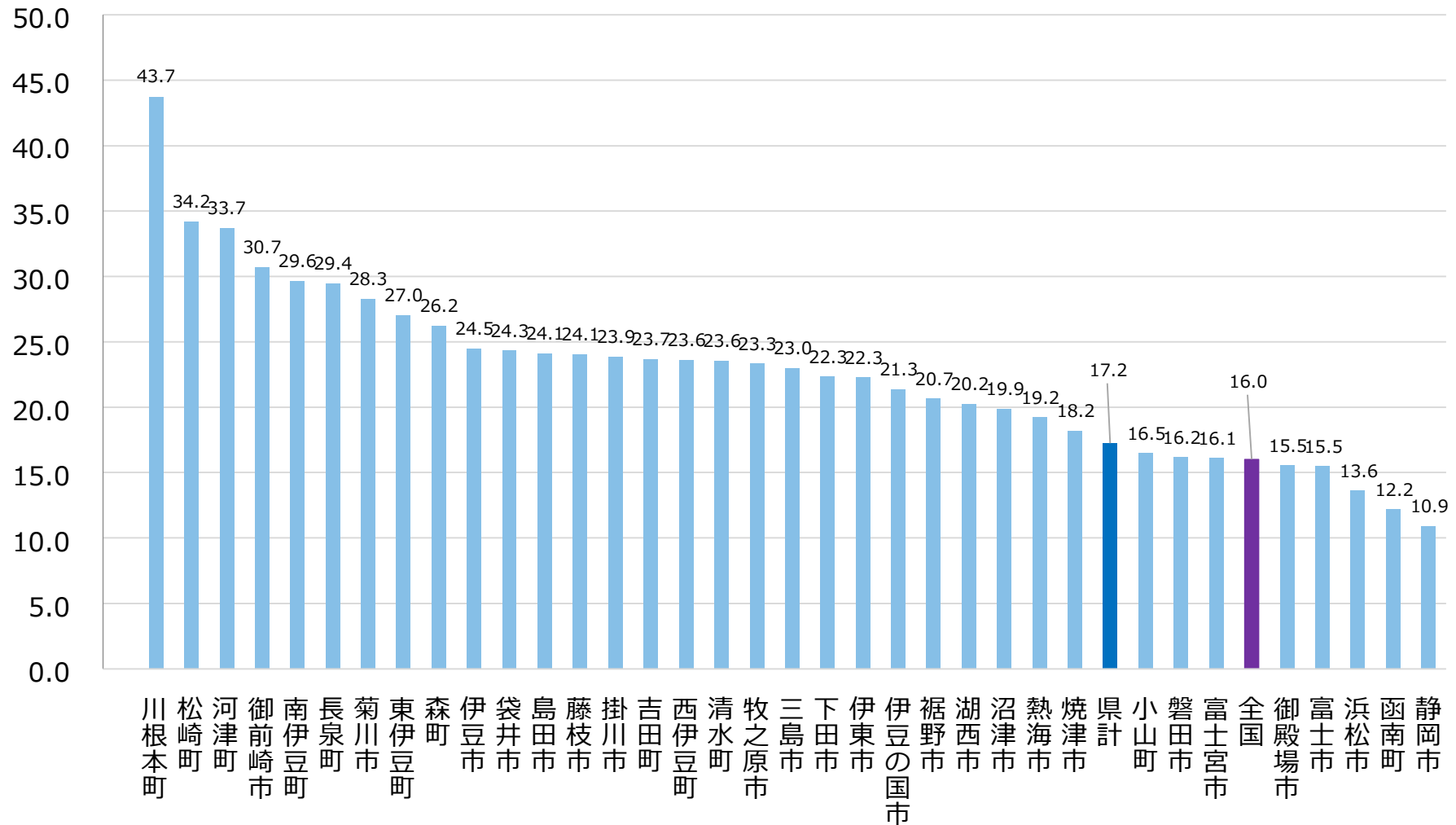

出典：令和5年度地域保健・健康増進事業報告

R4 乳がん検診要精検率(%) (全体)

R4 乳がん検診要精検率 (全体) (%)

許容値：11.0%以下

基準値：6.5%以下

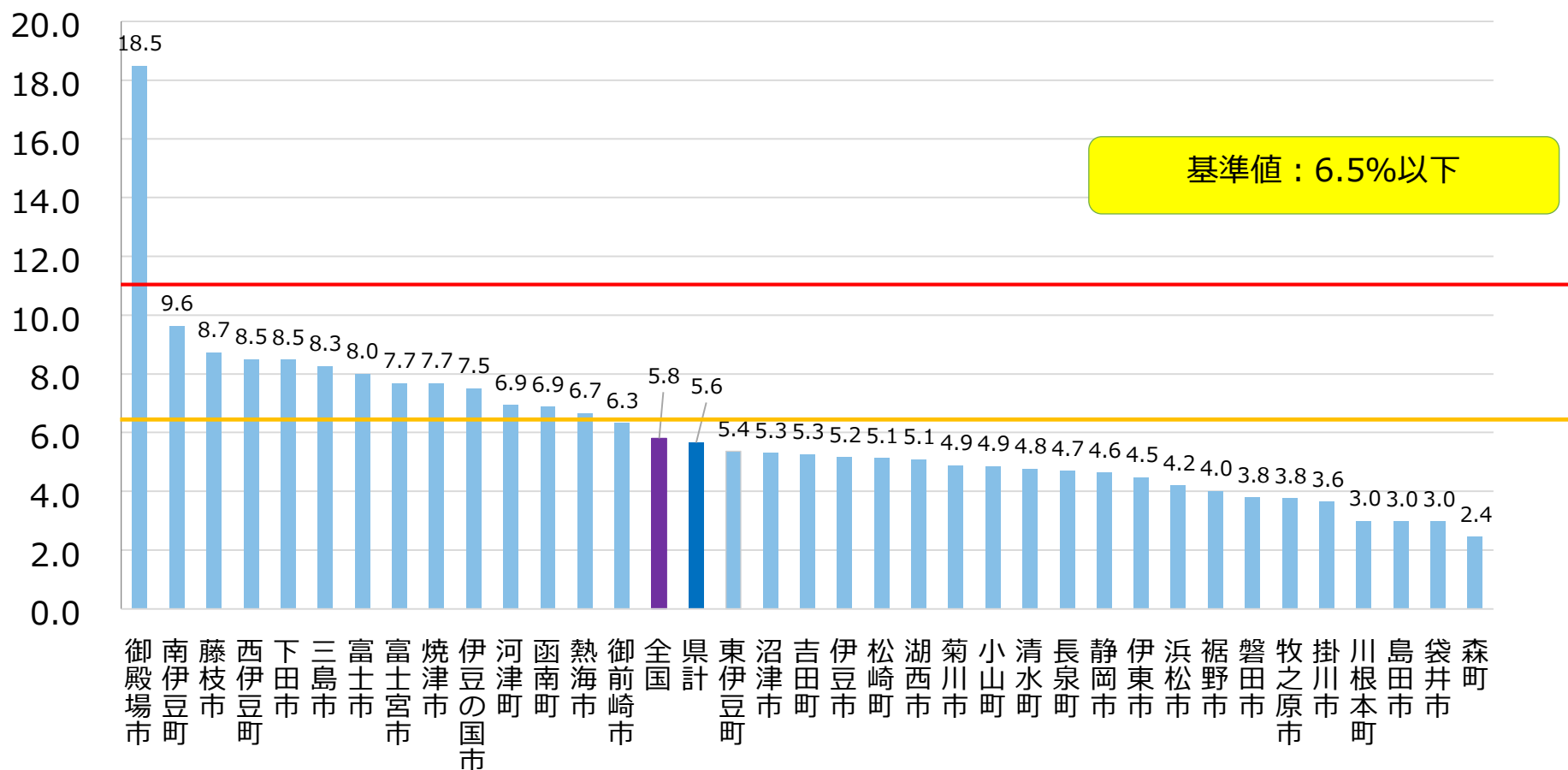

R4 乳がん検診精検受診率 (%) (全体)

許容値：80%以上、
目標値：90%以上

基準値：90%以上

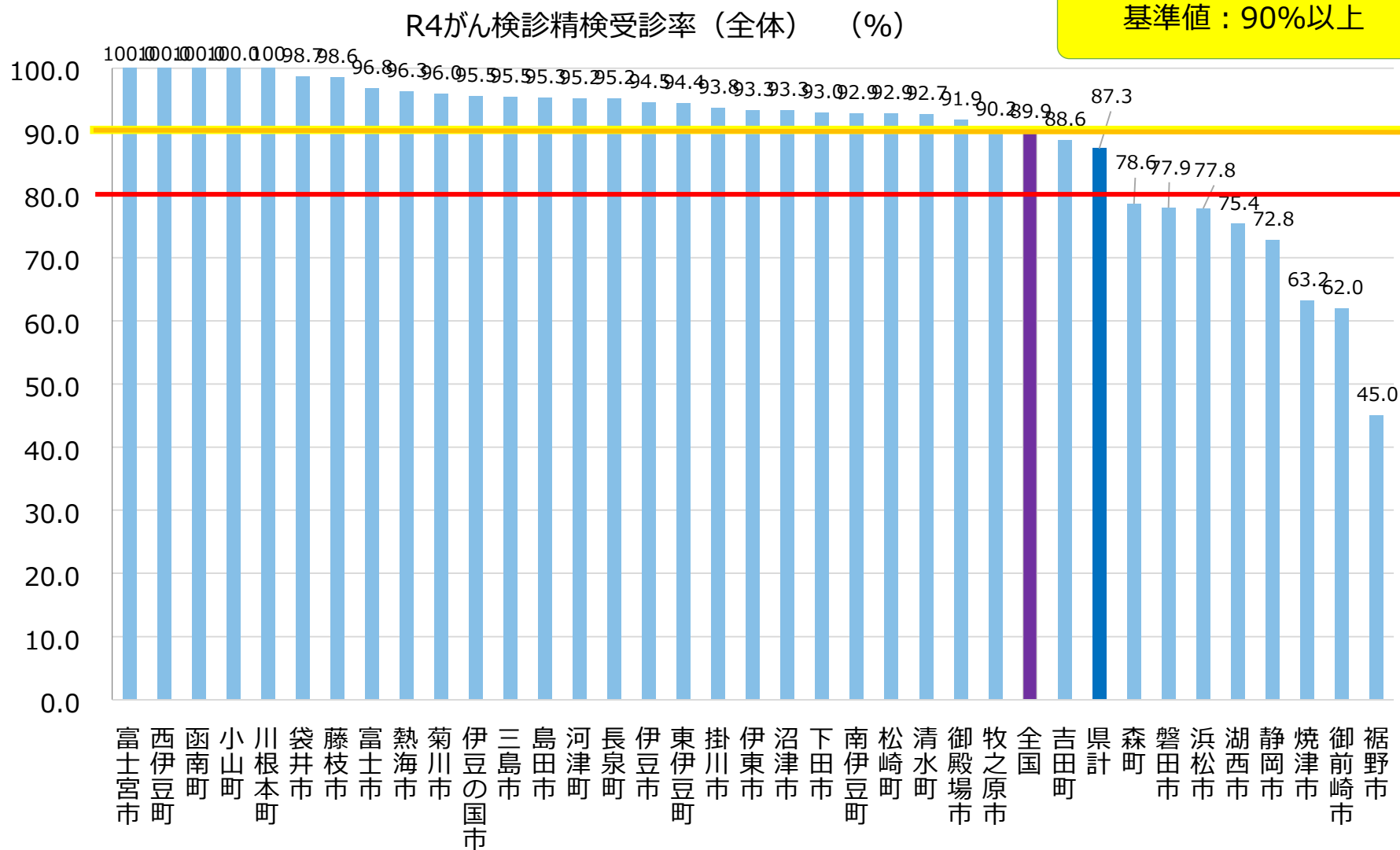

R4 乳がん検診精検未把握率（%）（全体）

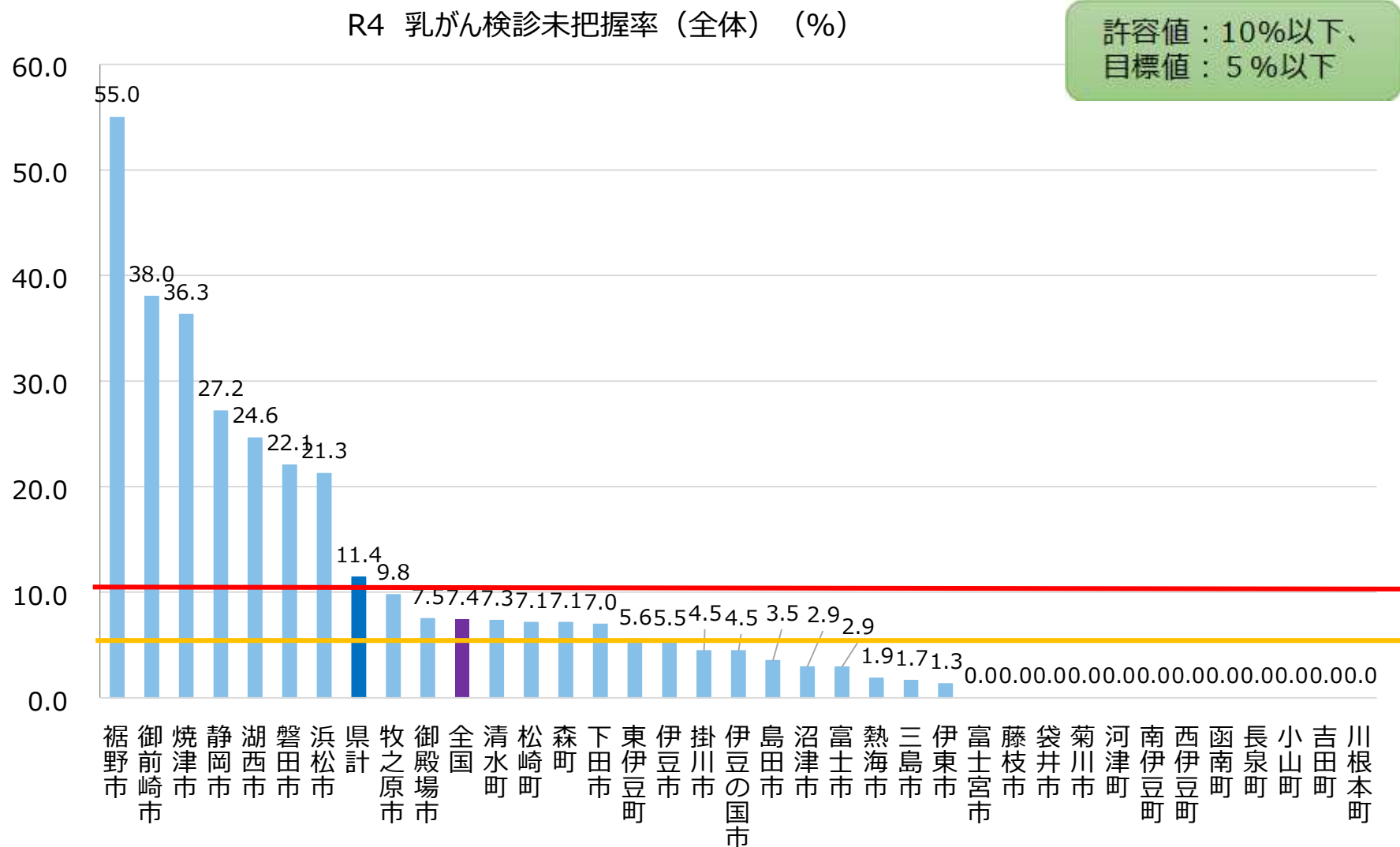

出典：令和5年度地域保健・健康増進事業報告

R4 乳がん検診精検未受診率 (%) (全体)

R4 乳がん検診精検未受診率 (全体) (%)

許容値：10%以下、
目標値：5%以下

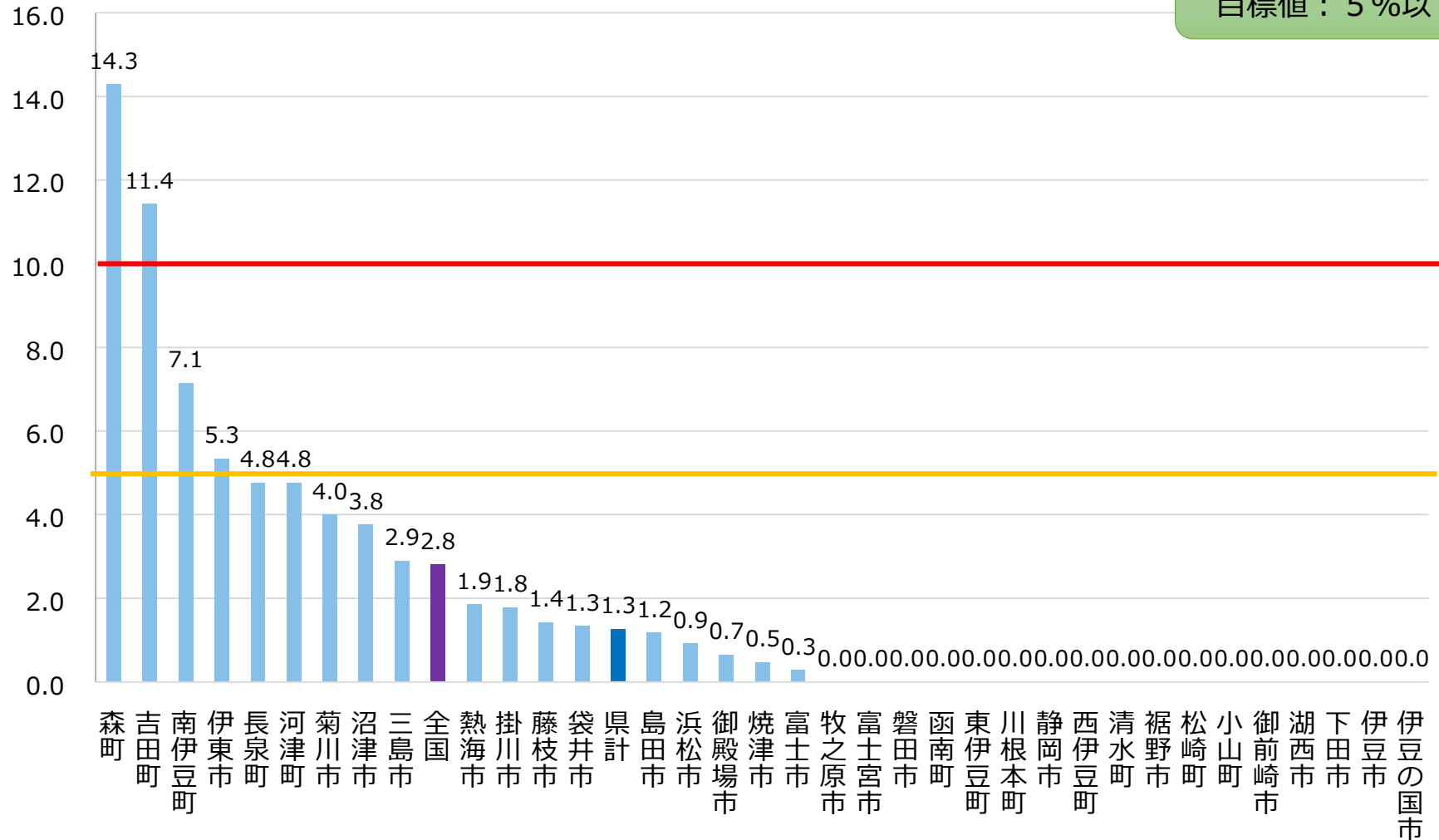

R4 乳がん検診がん発見率（%）（全体）

R4 乳がん検診がん発見率（全体）（%）

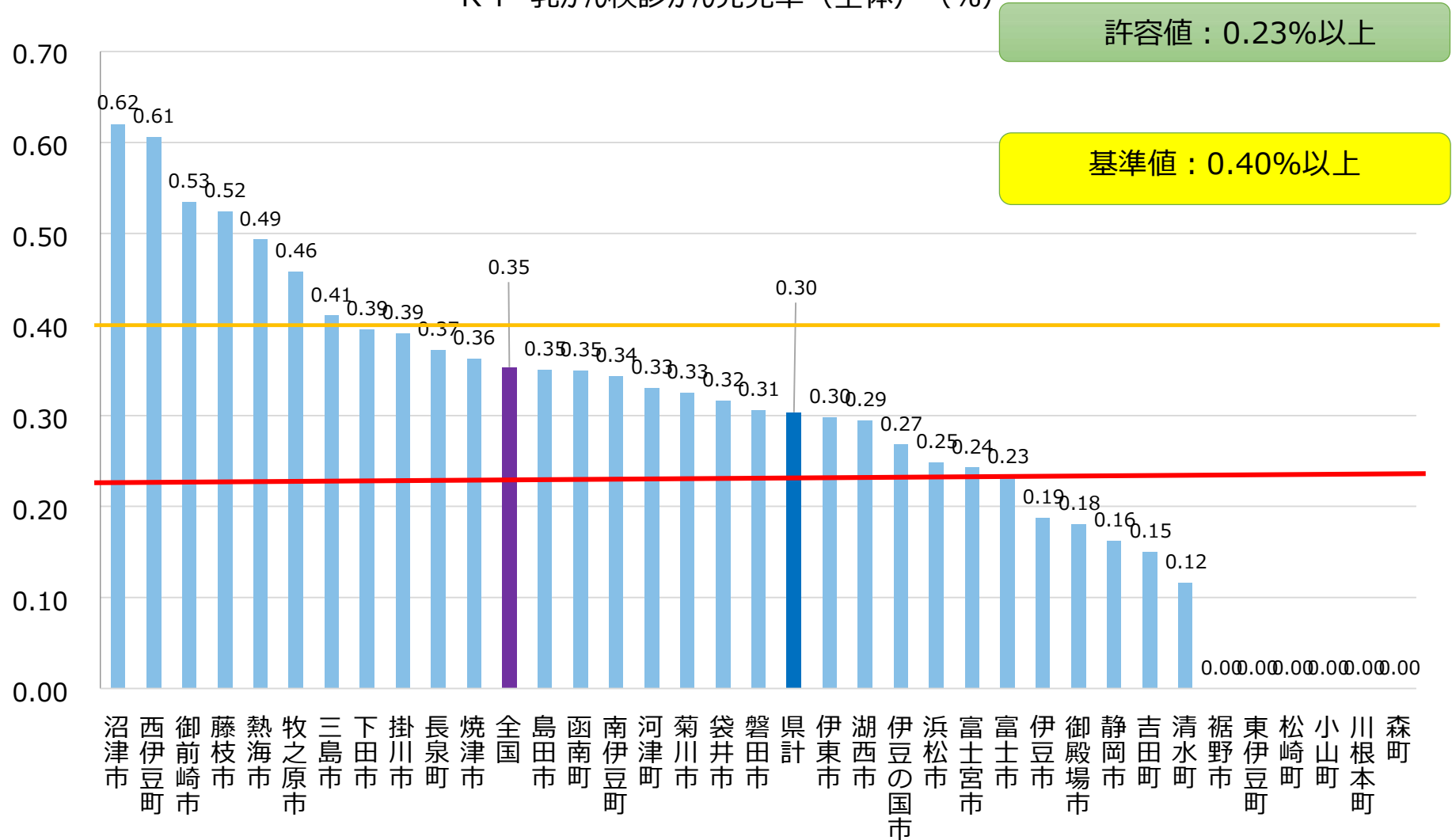

出典：令和5年度地域保健・健康増進事業報告

R4 乳がん検診早期がん発見割合（%）（全体）

R4 乳がん検診早期がん割合（全体）（%）

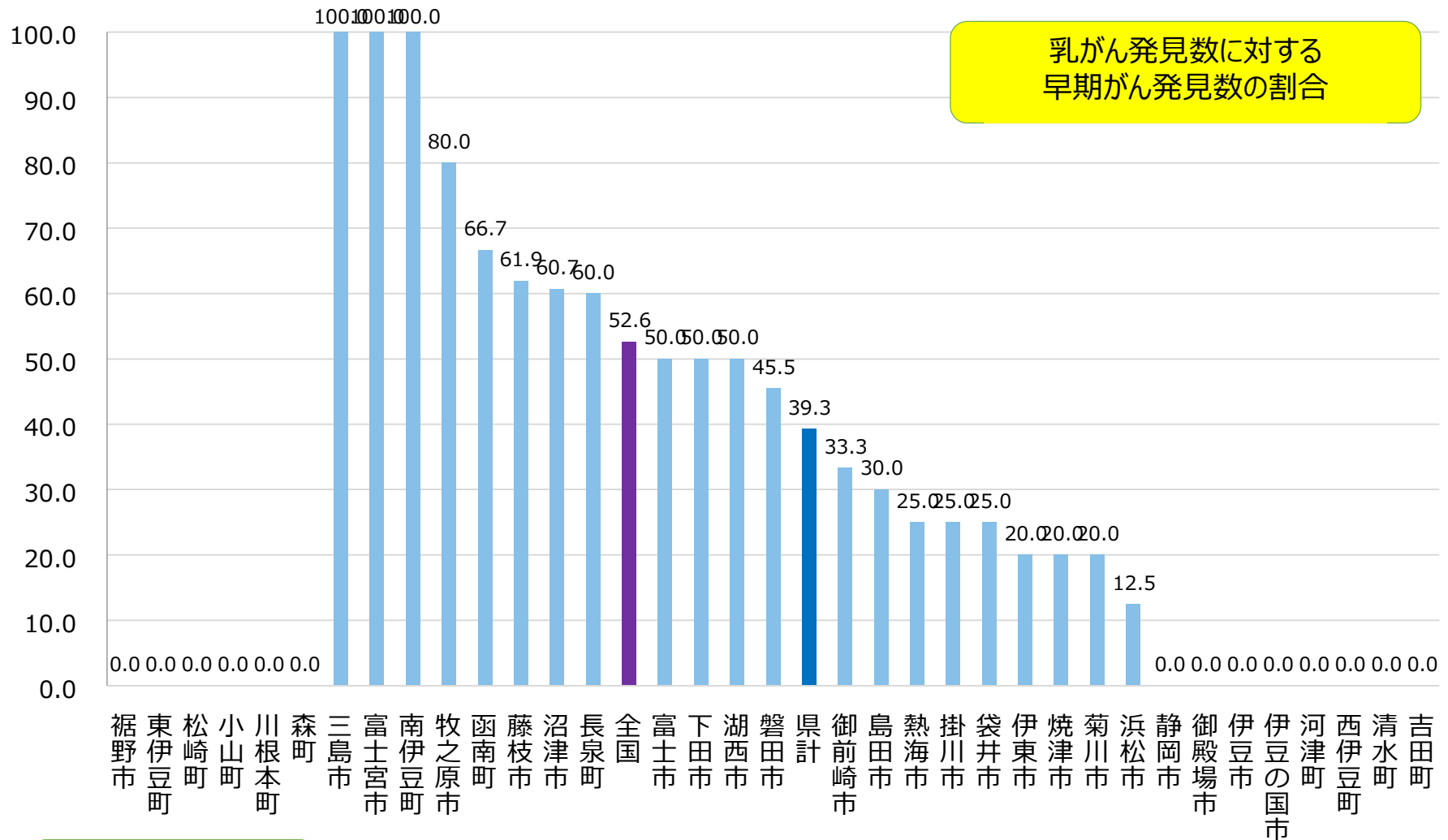

がん患者0人

乳がん検診がん発見率 県平均推移 (%)

許容値：0.23%以上

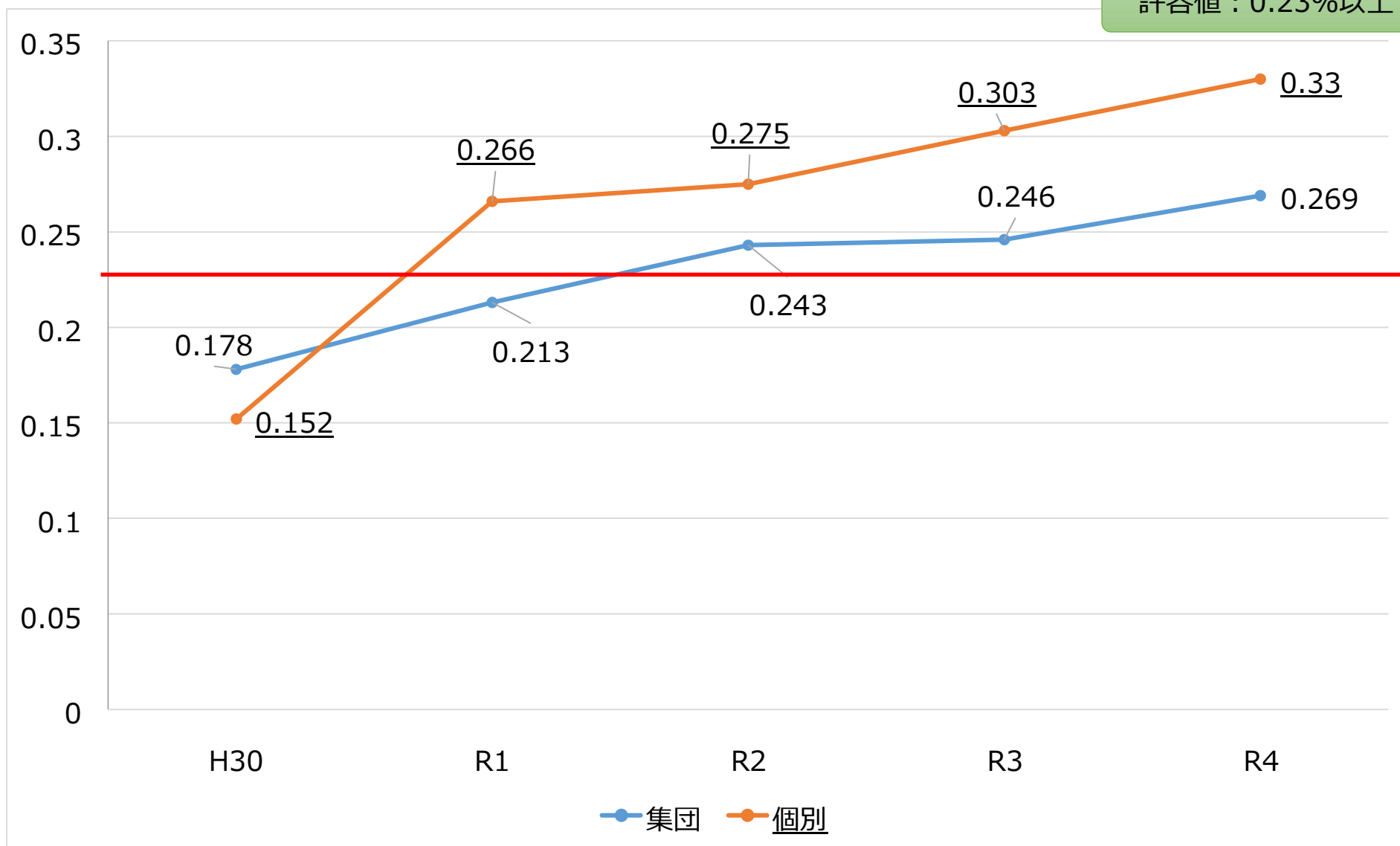

※ がん発見率：がんであった者／受診者数 × 100
※ 出典：地域保健・健康増進事業報告（40～74歳まで）

R4 乳がん検診陽性反応的中度（％）（全体）

R4 乳がん検診陽性反応適中度（全体）（％）

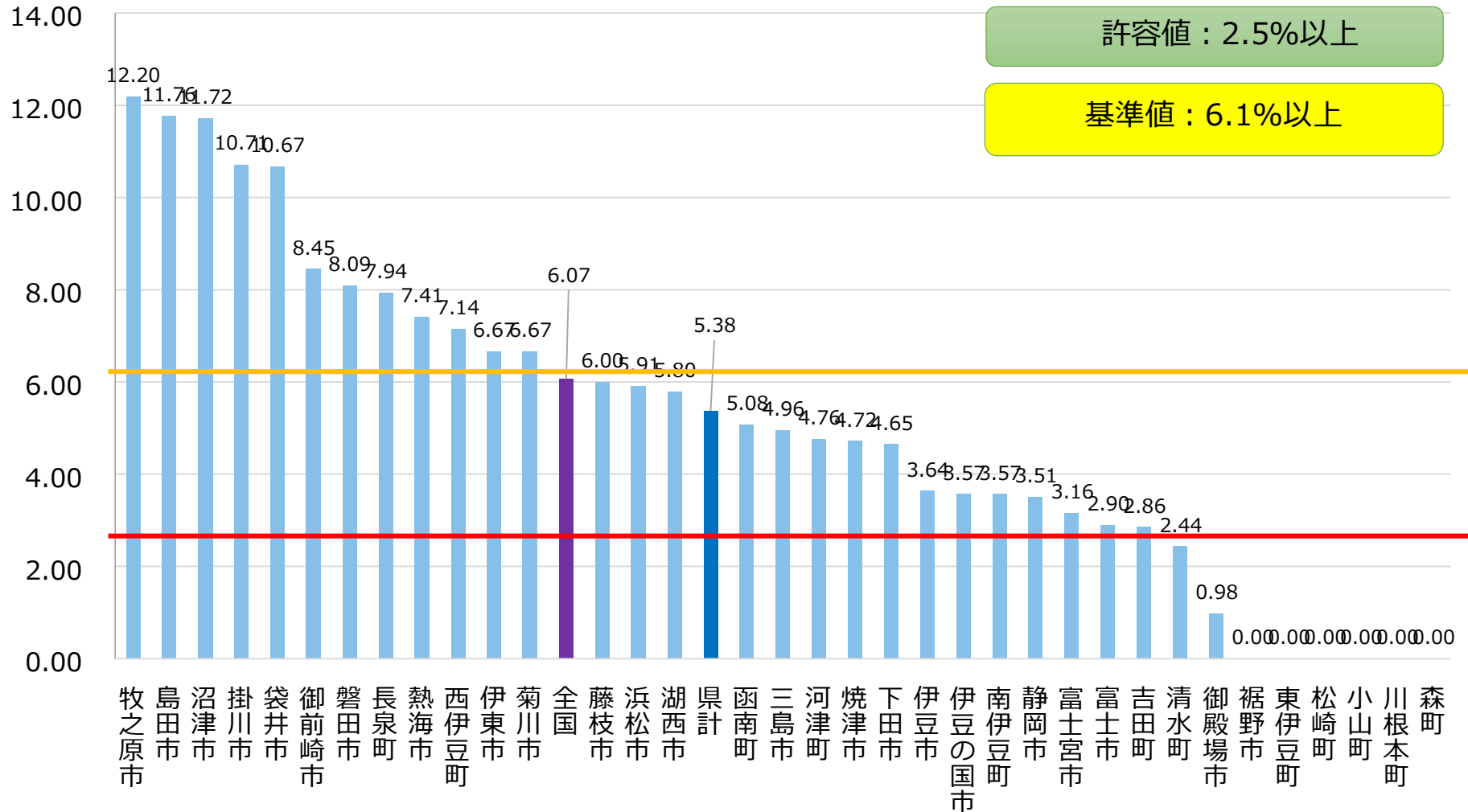

出典：令和5年度地域保健・健康増進事業報告

5 子宮頸がん検診

新旧対照表（基準値／許容値・目標値）

子宮頸がん	新（基準値）			旧	
	20～74歳	20～39歳	40～74歳		
精検受診率	90%以上	90%以上	90%以上	許容値	70%以上
				目標値	90%以上
精検未把握率	－ (基準値なし)	－ (基準値なし)	－ (基準値なし)	許容値	10%以下
				目標値	5%以下
精検未受診率	－ (基準値なし)	－ (基準値なし)	－ (基準値なし)	許容値	20%以下
				目標値	5%以下
要精検率	2.5%以下	4.2%以下	1.9%以下	許容値	1.4%以下
がん発見率	0.15%以上	0.18%以上	0.14%以上	許容値	0.05%以上
陽性反応的中度	5.9%以上	4.4%以上	7.3%以上	許容値	4.0%以上

静岡県子宮頸がん検診受診率（%）の推移

（分子）市町が実施するがん検診を受けた人数（20～69歳の女性）/（分母）市町の全住民（20～69歳の女性）

静岡県子宮頸がん検診受診率の推移

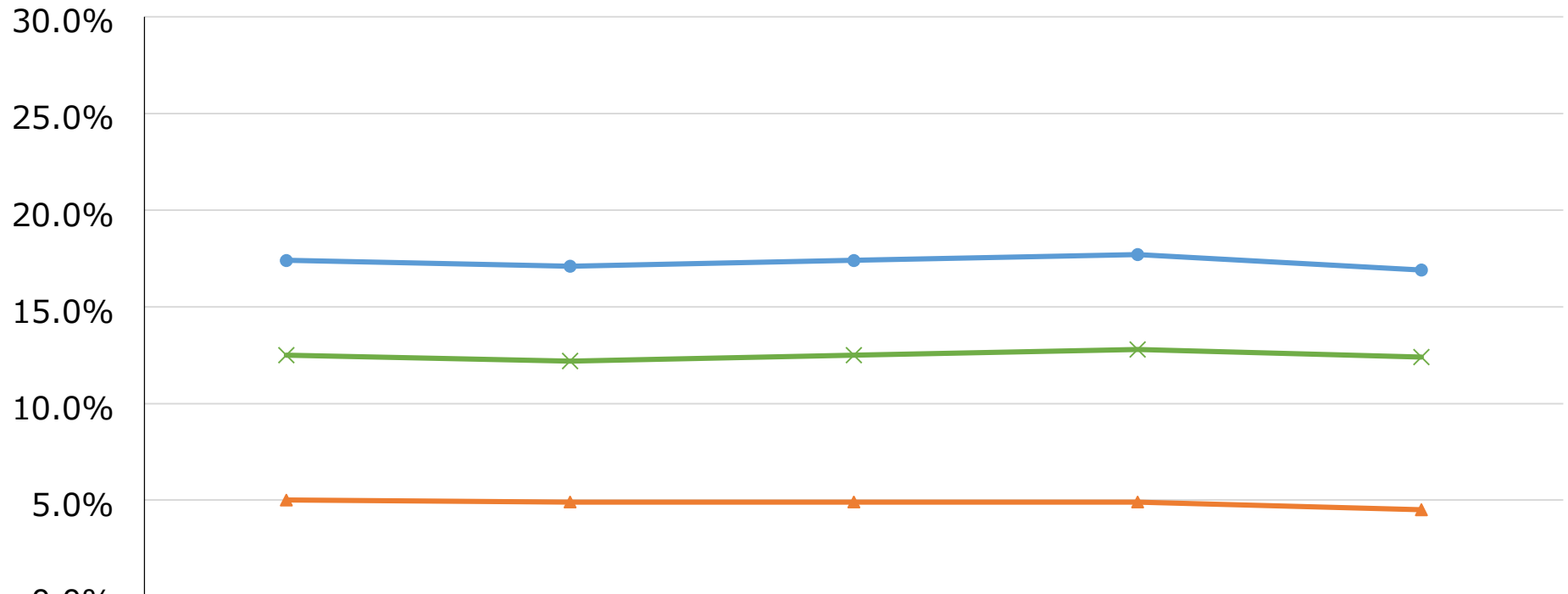

	R元年度	R2年度	R3年度	R4年度	R5年度
● 総数	17.4%	17.1%	17.4%	17.7%	16.9%
▲ 集団	5.0%	4.9%	4.9%	4.9%	4.5%
✕ 個別	12.5%	12.2%	12.5%	12.8%	12.4%

● 総数 ▲ 集団 ✕ 個別

R5 子宮頸がん検診 受診率 (%) (全体)

R5子宮頸がん検診受診率 (全体) (%)

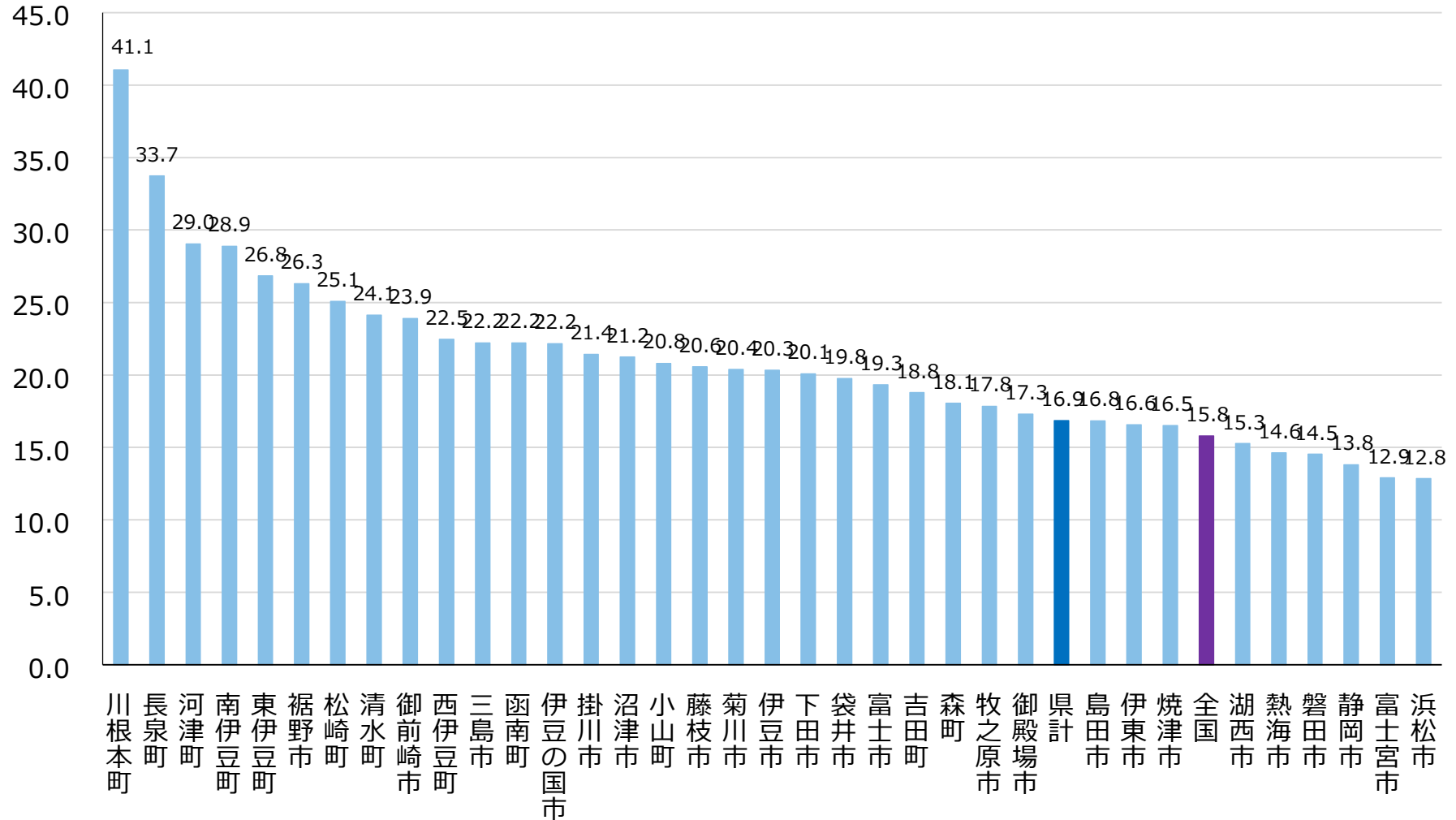

R5 子宮頸がん検診 受診率 (%) (年齢階級別)

R5子宮頸がん検診 受診率 (%) (年齢階級別)

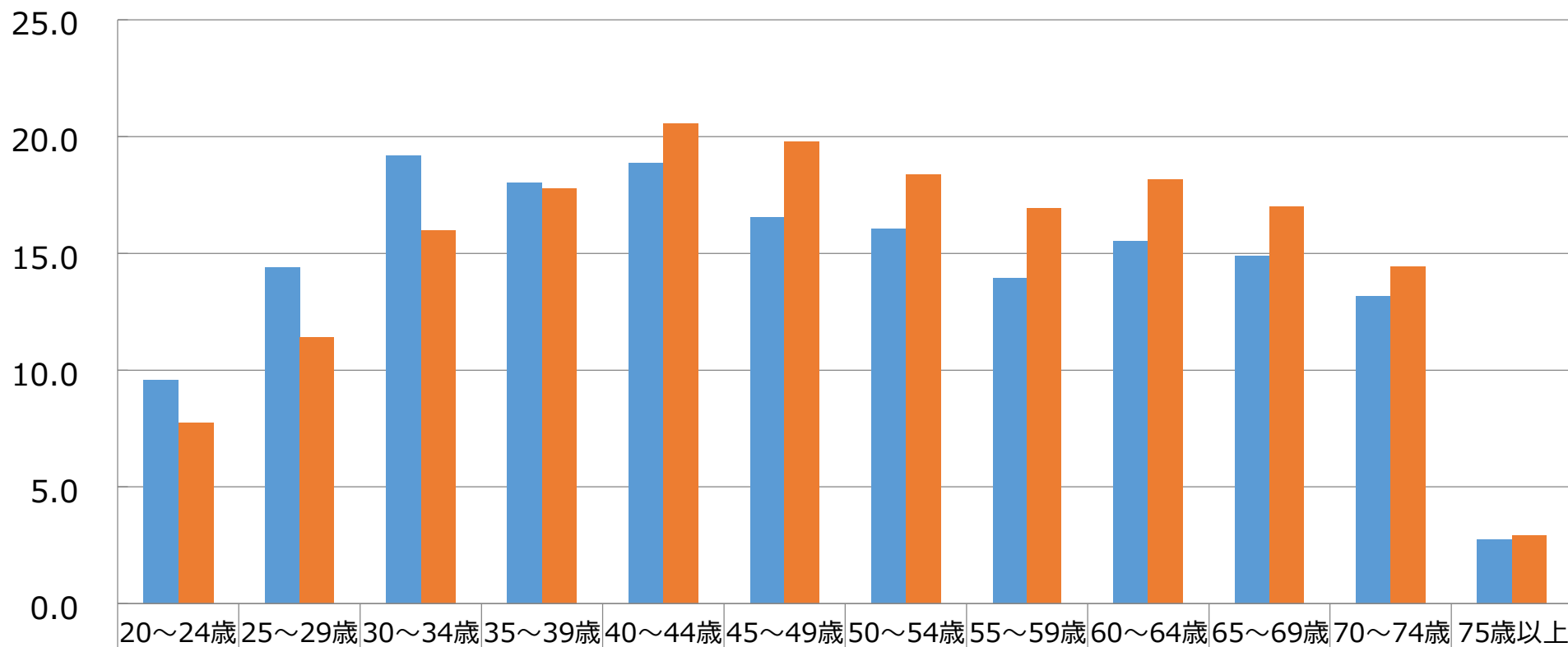

■ 全国 ■ 静岡県

R4 子宮頸がん検診要精検率 (%) (全体)

R4 子宮頸がん検診要精検率 (全体) (%)

許容値 : 1.4%以下

基準値 :
 20~74歳 2.5%以下
 20~39歳 4.2%以下
 40~74歳 1.9%以下

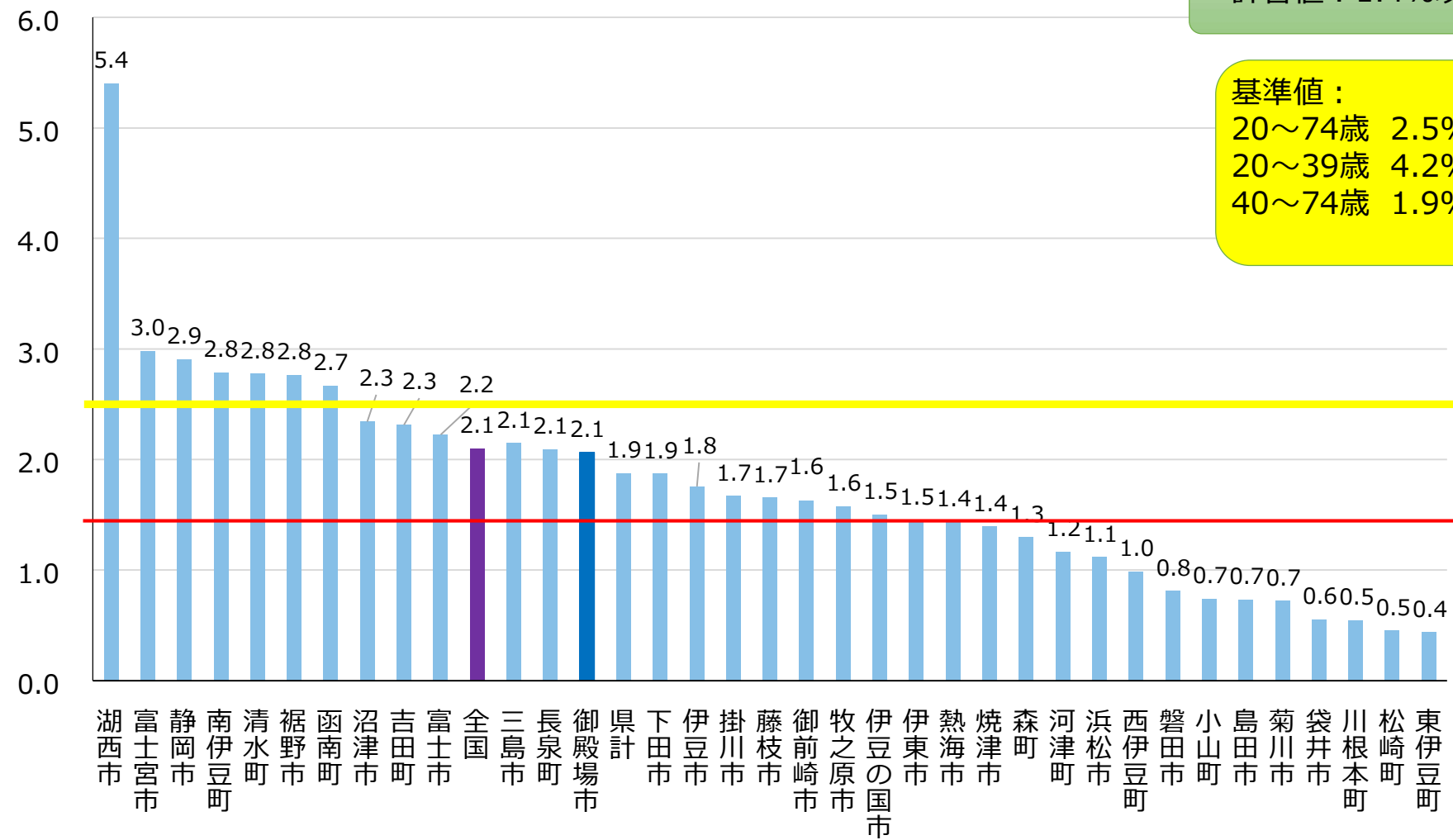

出典 : 令和5年度地域保健・健康増進事業報告

R4 子宮頸がん検診精検受診率（%）（全体）

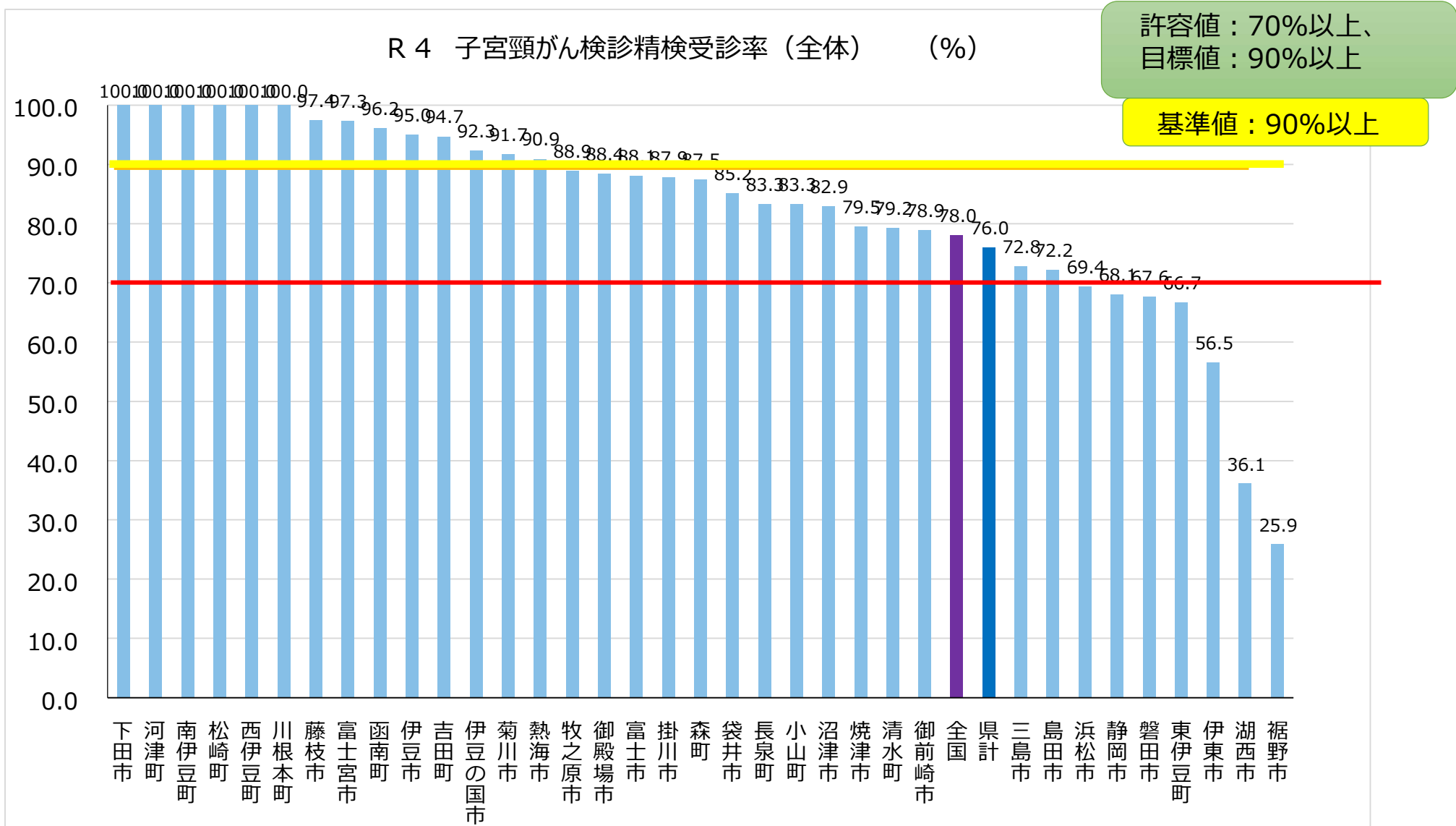

R4 子宮頸がん検診精検未把握率 (%) (全体)

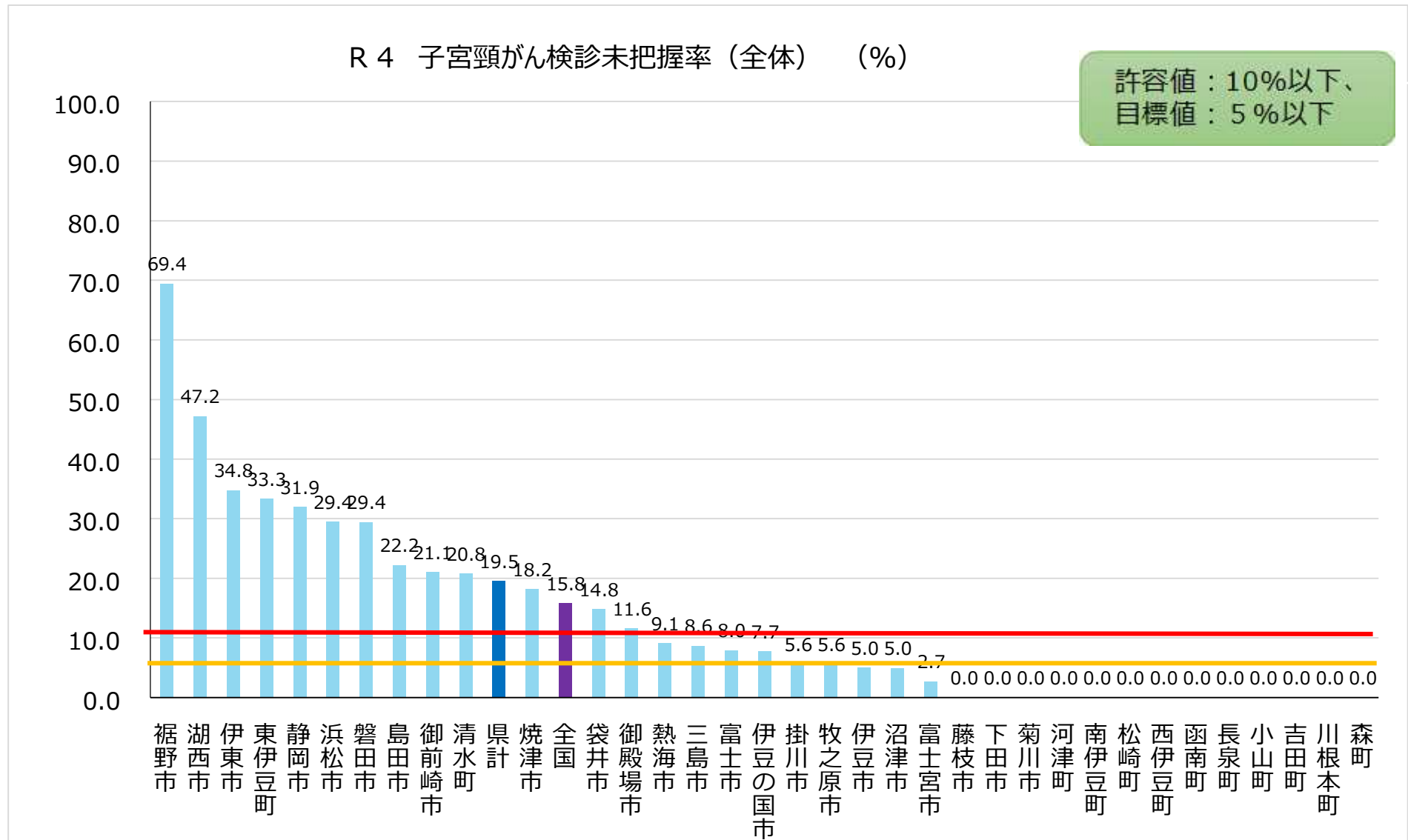

R4 子宮頸がん検診精検未受診率 (%) (全体)

R4 子宮頸がん検診精検未受診率 (全体) (%)

許容値：20%以下、
目標値：5%以下

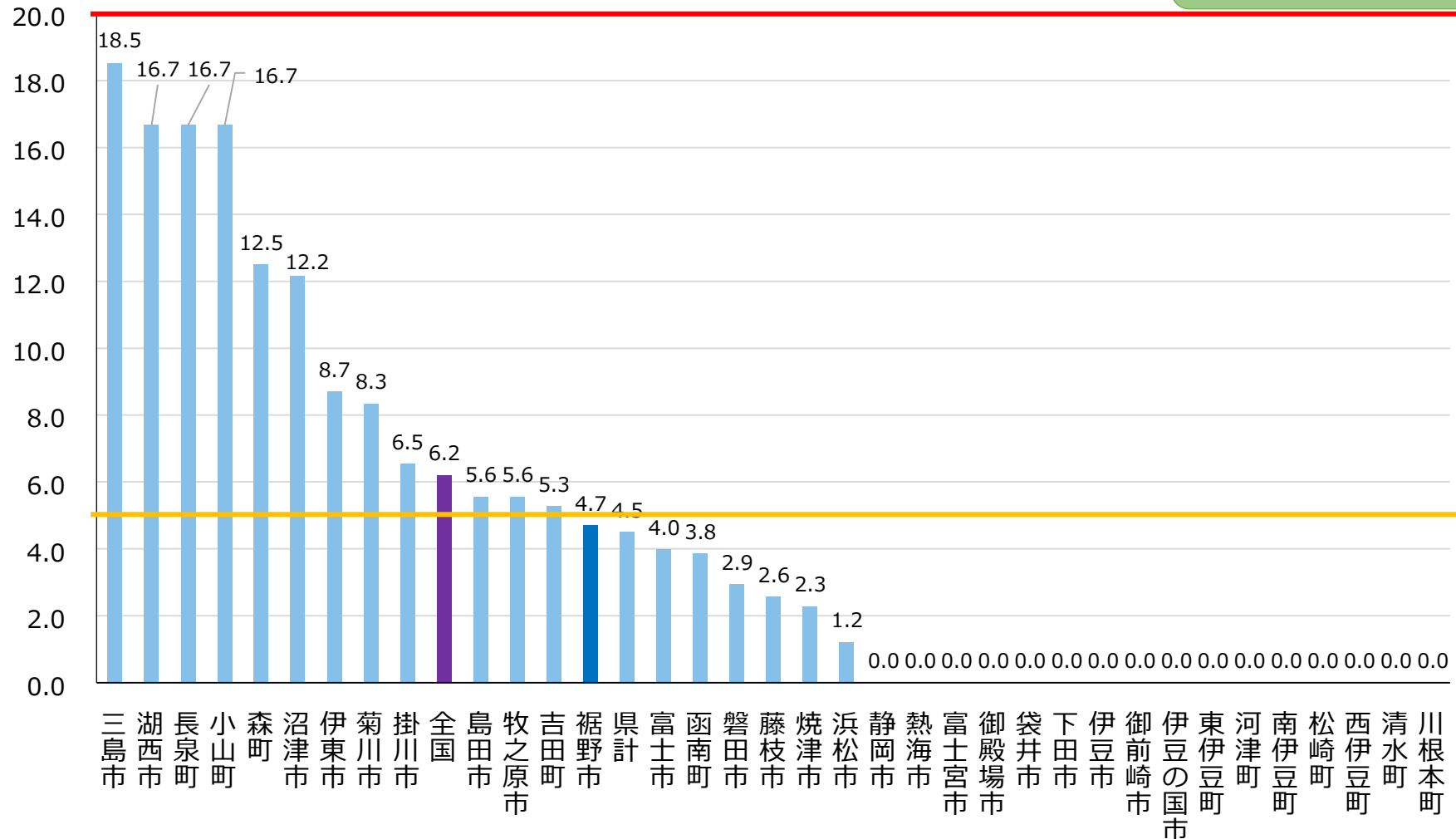

R4 子宮頸がん検診CIN3以上発見率 (%) (全体)

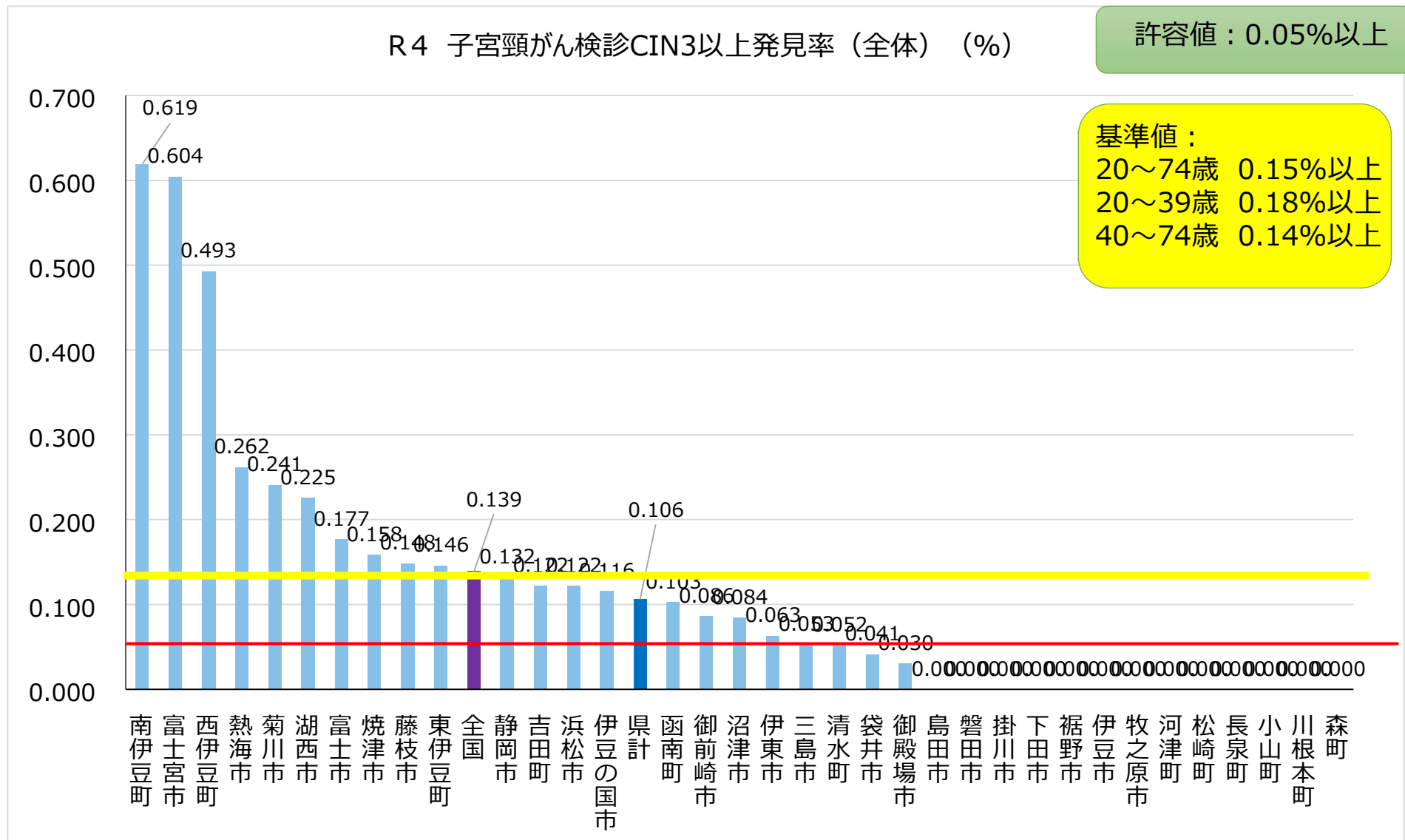

R4 子宮頸がん検診進行度IA期がん割合 (%) (全体)

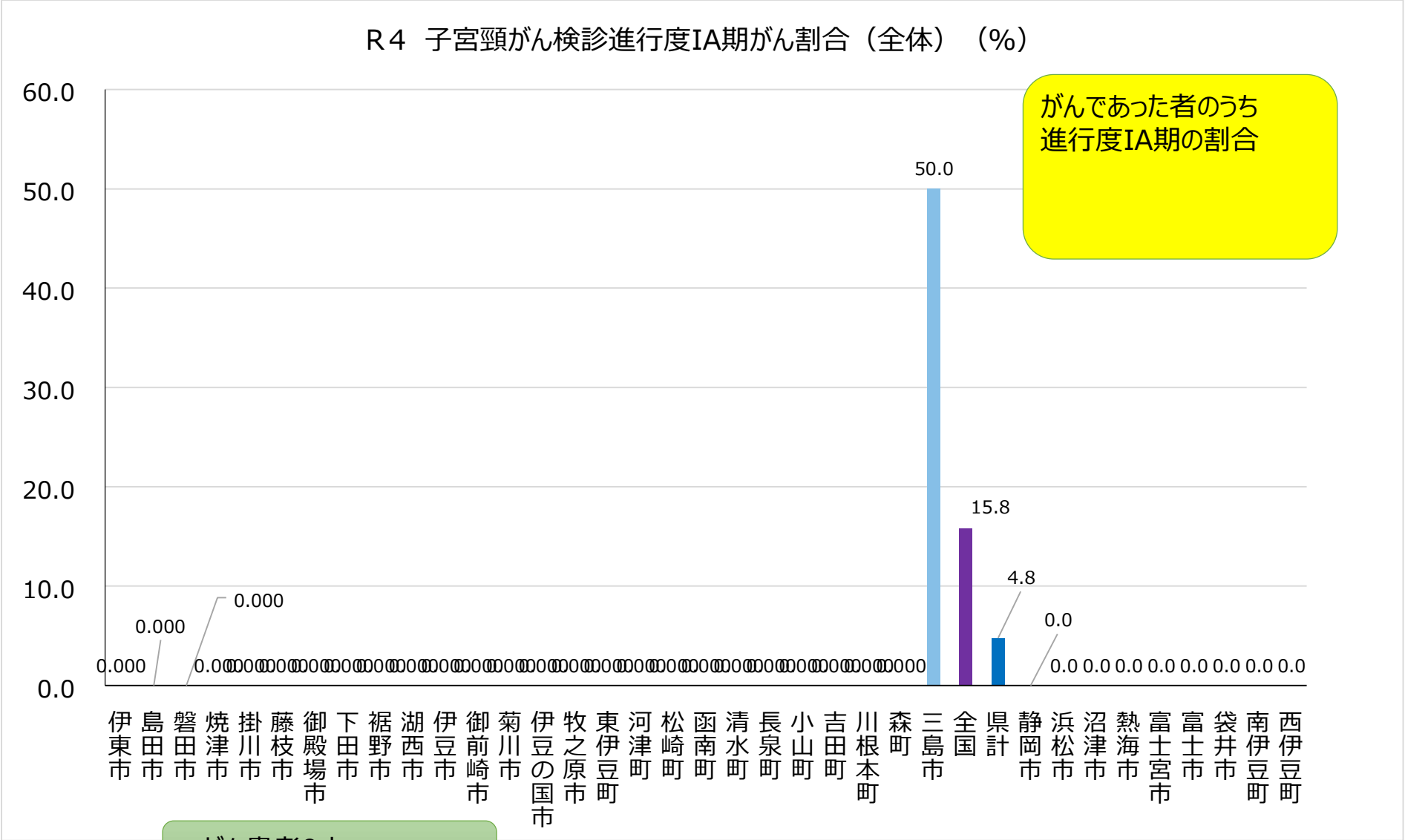

出典：令和5年度地域保健・健康増進事業報告

子宮頸がん検診がん発見率 県平均推移 (%)

許容値：0.05%以上

子宮頸がん検診がん発見率 県平均推移 (%)

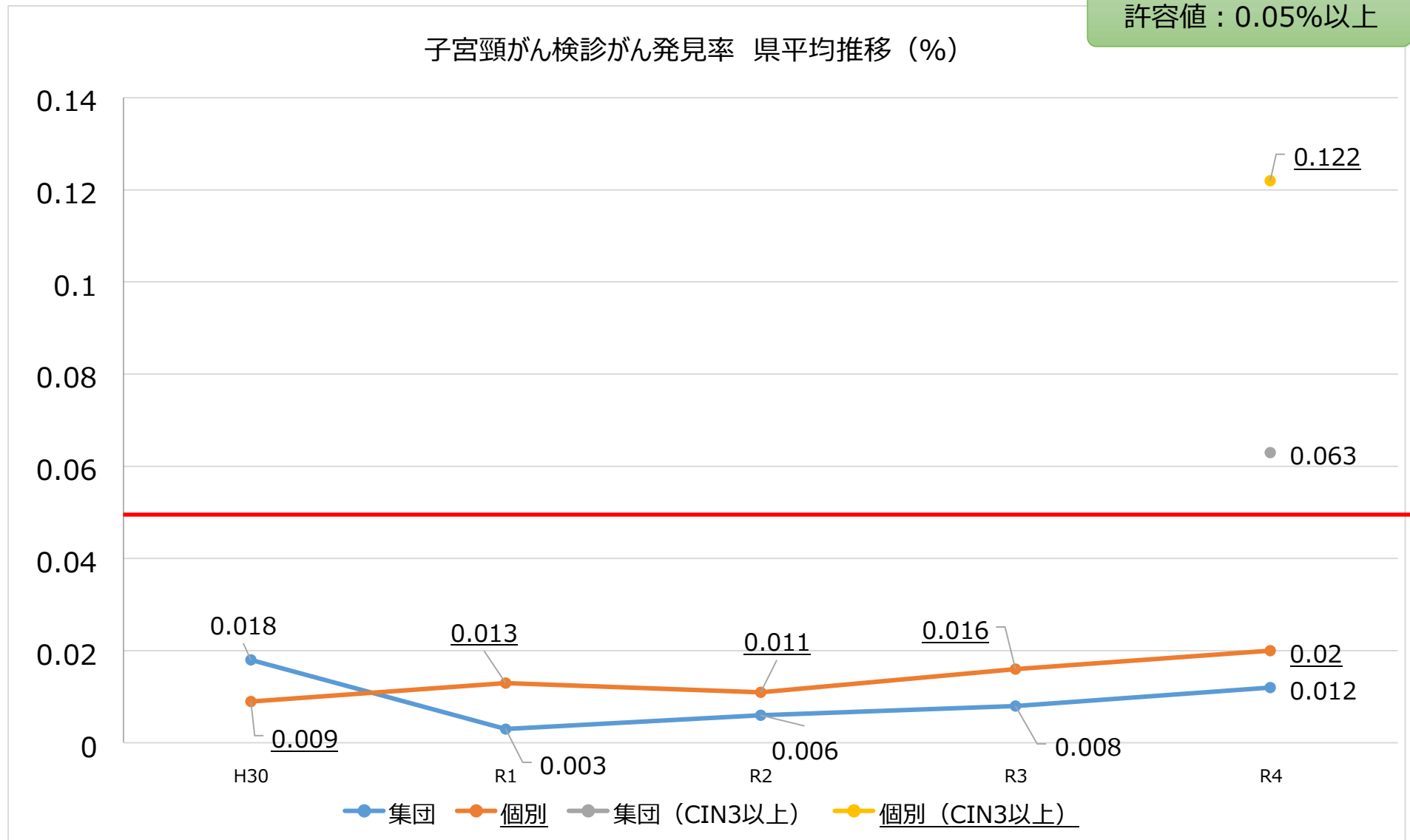

※出典：地域保健・健康増進事業報告（20～74歳まで）

※がん発見率：がんであった者／受診者数×100

※CIN3以上発見率：（がんであった者+AISであった者+CIN3であった者）／受診者数×100

R4 子宮頸がん検診 CIN3以上陽性反応的中度（%）（全体）

R4 子宮頸がん検診CIN3以上陽性反応適中度（全体）（%）

