



休日等産業廃棄物不適正処理防止パトロール業務日誌

実施年月日	令和2年6月6日(土)		
実施個所	[Redacted] (熱海市伊豆山)		
依頼番号	東部0	指示番号	熱海市1-2
実施者名	[Redacted]		
所轄健康福祉センター名	東部健康福祉センター		

時分 ~ 時分	実施結果 (結果概要、廃棄物の種類、車両番号、行為者の指名、特徴、氏名等)																																																																		
09:00 ~ 17:00	<p>1、情報要求 (調査内容)</p> <p>[Redacted]</p> <p>2、監視時間 (天気)</p> <p>09:00 ~ 10:00 (曇り)</p> <p>3、監視要領</p> <p>パトロール 又は 適地からの定点監視</p> <p>4、収集項目</p> <p>搬入車両の社名 車番、積載物等 過剰保管の確認 廃棄物の種類 黒煙の有無 写真撮影</p> <p>5、監視時間</p> <table border="1" data-bbox="498 1236 1439 1729"> <thead> <tr> <th>時間</th> <th>煙の色</th> <th>煙の量</th> <th>廃棄物種類</th> <th>積載物</th> <th>備考</th> </tr> </thead> <tbody> <tr><td></td><td></td><td></td><td></td><td></td><td></td></tr> <tr><td></td><td></td><td></td><td></td><td></td><td></td></tr> <tr><td></td><td></td><td></td><td></td><td></td><td></td></tr> <tr><td></td><td></td><td></td><td></td><td></td><td></td></tr> <tr><td></td><td></td><td></td><td></td><td></td><td></td></tr> <tr><td></td><td></td><td></td><td></td><td></td><td></td></tr> <tr><td></td><td></td><td></td><td></td><td></td><td></td></tr> <tr><td></td><td></td><td></td><td></td><td></td><td></td></tr> <tr><td></td><td></td><td></td><td></td><td></td><td></td></tr> <tr><td></td><td></td><td></td><td></td><td></td><td></td></tr> </tbody> </table> <p>6、結果概要</p> <p>・前年度と同じ。動きなし。</p>	時間	煙の色	煙の量	廃棄物種類	積載物	備考																																																												
時間		煙の色	煙の量	廃棄物種類	積載物	備考																																																													
開始 133885km																																																																			
134052km																																																																			
距離 167km																																																																			
使用車両 [Redacted]																																																																			

*日報は個所ごとに作成する。

休日等産業廃棄物不適正処理防止パトロール業務日誌 (その2)

6、結果概要

令和2年6月6日(土)

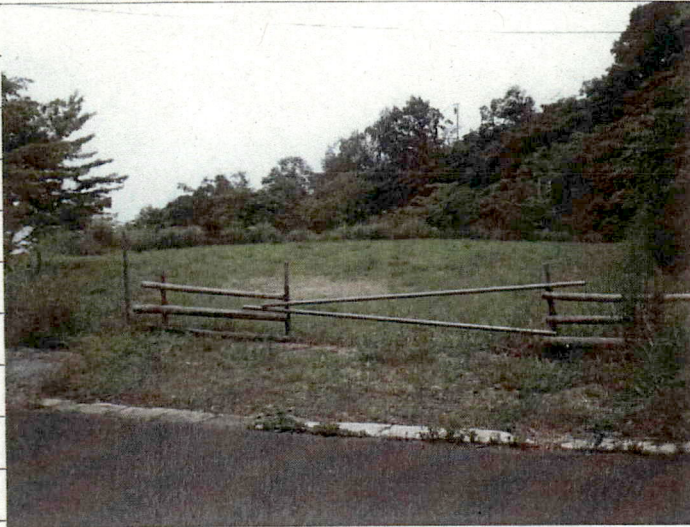

① [Redacted] (熱海市伊豆山)



② [Redacted] (熱海市伊豆山)



休日等産業廃棄物不適正処理防止パトロール業務日誌

実施年月日	令和2年6月6日(土)		
実施個所	(熱海市伊豆山赤井谷残土処分場)		
依頼番号	東部6	指示番号	熱海市1-3
実施者名	[Redacted]		
所轄健康福祉センター名	東部健康福祉センター		

時分 ~ 時分	実施結果 (結果概要、廃棄物の種類、車両番号、行為者の指名、特徴、氏名等)
---------	--

09:00 ~ 17:00
開始 133885km
終了 134052km
距離 167km
使用車両 [Redacted]

1. 情報要求 (調査内容)
[Redacted]
2. 監視時間 (天気)
10:00 ~ 11:00 (曇り)
3. 監視要領
パトロール 又は 適地からの定点監視
4. 収集項目
搬入車両の社名 車番、積載物等 過剰保管の確認
廃棄物の種類 黒煙の有無
写真撮影
5. 監視時間

時間	煙の色	煙の量	廃棄物種類	積載物	備考

6. 結果概要
・前年度と同じで、門は施錠。動きなし。

*日報は個所ごとに作成する。

休日等産業廃棄物不適正処理防止パトロール業務日誌 (その2)

6、結果概要

令和2年6月6日(土)



① [Redacted]
(熱海市伊豆山赤井谷残土処分場)



② [Redacted]
(熱海市伊豆山赤井谷残土処分場)