

伺 い ・ 供 覧	課長	課長代理	専門監	課	員	担当
	[Redacted]					

東部H2より提供  
1/A [Redacted] と現地の状況  
予このこと

### 監視指導状況報告書

1 監視指導年月日	平成22年10月8日 14:00~
2 監視員	[Redacted] 廃棄物リサイクル課 [Redacted]
3 業者氏名	[Redacted]
4 業者住所	熱海市伊豆山 赤井谷残土処分地
5 立会者	なし

#### 6 現地の状況

\*前日の立入時に瓦くず・がれき等の搬入を確認したので、その後の状況を廃棄物リサイクル課とともに調査した。

調査後、熱海市役所、熱海警察署生活安全課に情報提供した。

- ・作業は行われていなかった。
- ・瓦くず、がれき等は広範囲(幅約8m×長さ約40m)に薄く敷き詰められていた(厚さは10cm程)。粒度は整っているとは思わず、かなり大きながれきもみられた。
- ・瓦くずの他少量の廃プラスチック、ガラスくず、金属くず等の混入が認められた。

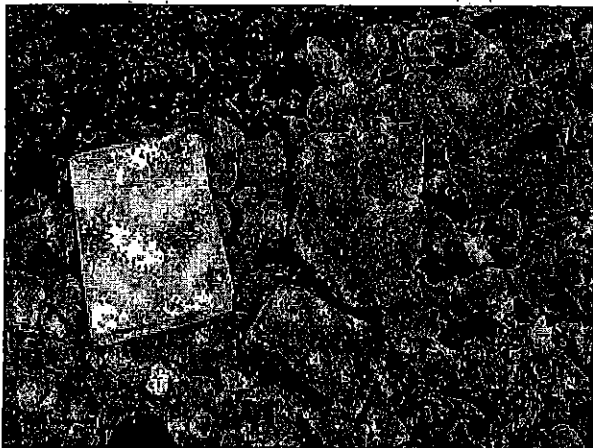

大きさがノート(A4)程のがれき

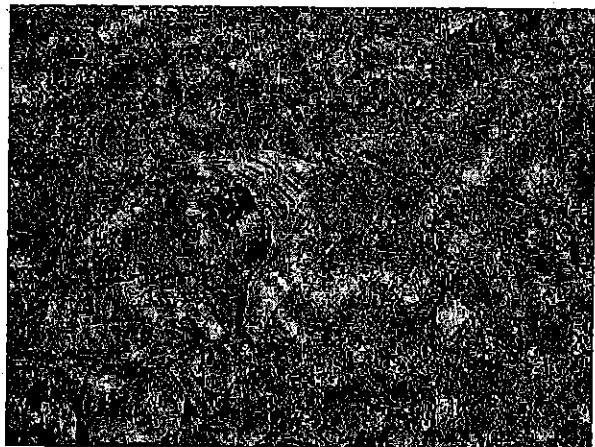

プラスチック類



金属くず

- ・ダンプの進入路として以前から鉄板が張られているが、その末端にはダンプからの土砂をうけるためと思われる穴が掘られていた。

【熱海警察署 生活安全課への情報提供】

- ・今回の調査結果を報告。
- ・熱海署としては、[redacted]との見解。[redacted]とのこと。
- ・なお、[redacted]の案件については、苦情により伊豆山の現場にも行き、また、[redacted]

7 今後の対応

- ・今回調査の瓦くず等が廃棄物と認定できるのか、排出元への調査等を行う必要があるものと思われる。
- ・[redacted]と接触をし、説明を求めていく。[redacted]への接触も検討する。

◎ 区分

排出事業所	製造業	多量排出事業所		その他	○
		その他			
	建設業	多量排出事業所		し尿処理施設	
		その他		ごみ処理施設	焼却
	特別管理産業廃棄物排出事業所			埋立	
	下水処理施設			その他	
	埋設地を有する事業所			その他処理施設	
その他					
産廃処理業者	収集運搬	特管物以外		◎産業廃棄物処理施設	
		特管物		許可対象 中間処理施設	
	中間処分	特管物以外		最終処分 安定型	
		特管物		管理型	
	最終処分	特管物以外		遮断型	
特管物			許可対象外 中間処理施設		