

令和 6 年度事業
個別事業評価調書

評価対象箇所一覧

事業区分	事務所	調査No.	所在地	整備者	面積(ha)	抽出視点					P.
						トラブル	面積	単価	整備者	列状	
一般	賀茂	1	賀茂郡西伊豆町大沢里	伊豆森林組合	20.78		○				4～
		2	賀茂郡松崎町池代	チーム北見フォレストワーカーズ	16.33		○				10～
		3	賀茂郡西伊豆町大沢里	(株)いなずさ林業	8.87		○		○		16～
	東部	4	伊豆市土肥	StarForests(株)	19.75		○				22～
		5	裾野市深良(図作小谷)	裾野市森林組合	12.81			○		○	28～
		6	伊豆市修善寺①	(合)アラハラスヤッホ	10.47		○		○		34～
	富士	7	富士宮市上稲子	(株)フォレストラヴェル	20.61		○				40～
		8	富士市桑崎	静岡県森林組合連合会	18.38		○				47～
	中部	9	静岡市葵区足久保奥組 (ノトウサワ)	静岡市森林組合	38.95		○				53～
		10	静岡市清水区穴原 (大ガレ)	清水森林組合	13.47		○		○		59～
		11	静岡市葵区入島 (造里等)	鈴木林業	13.40		○		○		65～
		12	静岡市葵区梅ヶ島 (戸持)	オペレイト梅ヶ島	8.01		○		○		71～
		13	静岡市葵区牛妻	(有)森下木材	5.80		○		○		79～
	志太	14	島田市川根町笹間下	森林組合おおいがわ	31.33		○				85～
		15	島田市川根町笹間渡	(有)ヤナザイ	17.53		○		○		92～
		16	島田市福用	(有)落合製材所	12.40		○		○		98～
		17	島田市伊久美	(株)兵庫親林開発	6.51		○		○		104～
	中遠	18	掛川市居尻	掛川市森林組合	56.35		○				110～
		19	周智郡森町葛布	森町森林組合	50.75		○				124～
	西部	20	浜松市天竜区春野町石切	春野森林組合	51.38		○				131～
		21	湖西市大知波	引佐町森林組合	13.66		○		○		138～
		22	浜松市天竜区龍山町瀬尻	龍山森林組合	13.47		○		○		144～
		23	浜松市天竜区佐久間町奥領家	佐久間森林組合	13.28		○		○		150～

災害	東部	24	伊豆市冷川	Star Forests(株)	7.64		○				156～
	富士	25	富士宮市上柚野	(株)フジタカの森	8.68		○				162～
	西部	26	浜松市天竜区横川	天竜森林組合	0.10			○			168～
竹林 ・ 広葉 樹	賀茂	27	賀茂郡松崎町江奈	(株)ベーストレス	0.98		○		○		174～
	東部	28	伊豆市本柿木	(株)天城農林	2.10			○			180～
	志太	29	藤枝市西方	Re-フォレスト合同会社	1.84		○		○		187～
	中遠	30	掛川市下土方	(株)里山再生クラブ	2.56		○				193～

番 号	人(一)	1	抽出視点	面積	賀茂農林事務所 管内				
所在地	賀茂郡西伊豆町大沢里祢宜畑字八木山洞1856-1 他1筆				事業区分	人工林再生整備(一般型)			
整備者	伊豆森林組合				整備者区分	森林組合			

1 事業概要

施工面積(ha)	20.78		補助金額(円)		16,989,000		補助単価(円/ha)		817,565		立木 密度 (本/ha)	前	1,639		事業 期間	着手	R6.6.24	
主要な樹種	スギ・ヒノキ		樹齢(年)		55～76		権利者数(人)		1			後	1,065			完成	R7.3.10	
作業別事業量	環境伐 (ha)	20.78	倒木等 処理(ha)	—	整理伐 (ha)	—	木製構 造物(m)	—	作業車 道(m)	—	歩道(m)	6,670	調査計画 (ha)	20.78	その他 (事業内容)	—		
	実行経費(円)		9,906,000		—		—		—		4,581,000		2,567,000		—			

2 事業の必要性

本林分は、市町村森林整備計画において、「特に針広混交林化を推進すべき森林」に指定されることが確実であり、公益性が高い森林にも関わらず、急傾斜地であることなどから、これまで適切な整備が行われず、樹冠が鬱閉し、下層植生が消滅していた。このため、整備の緊急性が高い森林と判断し、環境伐等を実施した。

3 採択要件

(1) 整備者、権利者の適格性

- 整備者 : 森林整備工事入札参加資格者名簿に登録されている団体

確認手段 : 森林整備工事入札参加資格者名簿

- 権利者 : 森林の立木竹に所有権を有する者

確認手段 : 登記事項証明書(全部事項証明書)

(2) 対象地の適格性

- 公益性 : 特に針広混交林化を推進すべき森林に
- 困難性 : 指定されることが確実
- 緊急性 : 下層植生が消滅している森林
- 水源涵養機能維持増進森林
急傾斜地の森林(おおむね35度以上)

確認手段 : ① 森林概況一覧表 ② 標準地調書 ③ 荒廃状況写真 ④ 現地調査

4 事業内容の評価

- 伐採率35%で群状伐採等を実施したことで、地面に十分な光が当たっていた。
- 設置した簡易作業路(作業歩道)は、適切に管理されていた。

5 その他特記事項(波及効果等)

- 特になし

6 総合的評価及び今後の対応

(1) 総合的評価

事業目的に合致した整備であり、今後、森の力の回復が期待できる。

(2) 今後の対応

整備者が定期的に行う巡回により、森の力の回復状況の把握に努める。

* 実績書総括表、経費の明細、管内図に位置を落としたもの、位置図(実績書に添付されている図面等)、整備前後写真、抽出視点に係る写真、調査時の写真等を添付

森の力再生事業整備実績総括表

区 分		概 要
交付申請	申請年月日	令和6年9月24日
	申請番号	伊森第17-1号
交付決定	年月日	令和7年4月2日
	番 号	賀農森第387号-7
申請者	整備者	住所(所在地) 氏名(名称) (代表者 氏名)
		静岡県下田市河内399 伊豆森林組合 代表理事組合長 斉藤 貞一郎
	権利者	住所(所在地) 氏名(名称) (代表者 氏名)
		静岡県富士市横割5丁目13番11号 日本製紙木材株式会社 富士営業所 所長 大塚 久
対象森林	総面積	
	20.78 ha	
	林小班	
	88-ろ-13,14/は-2,3	
	所在地	
事業区分	賀茂郡西伊豆町大沢里祢宜畑字八木山洞1856-1 他1筆	
	樹 種	
	スギ・ヒノキ	
事業量	林 齢	
	55 年生 ～ 76 年生	
事業区分		人工林再生整備 事業
伐採	伐採手法	
	群状伐採、単木的伐採	
事業量	伐採率	
	35 %	
事業量	環境伐	
	20.78 ha	
	整理伐	
	－ ha	
	倒木等処理	
	－ ha 被害率 － %	
	広葉樹植栽	
	－ 本	
事業費(実績)	簡易木製構造物設置	
	－ m	
	簡易作業路設置	
	6,670 m (うち車道延長 m)	
ha当たり単価(事業費/総面積)	調査計画	
	20.78 ha 管理用看板 1 基	
特記事項	その他	
	・補助金額: 16,989,000円 (補助単価 817,565円/ha)	

(注2) 管理番号は県が入力するので申請者は入力しないこと。

経費の明細

作業種	事業量	単位	単価	算 出 基 礎
環境伐	20.78	ha	476,708円	資材費 労務費 8,262,152円 (労務費のうち委託費) 機械器具損料 運搬費 準備費 安全費 労務者輸送費 管理及び事務費 1,644,216円 計(千円未満切捨) 9,906,000円
簡易作業路 (歩道)	6,670	m	687円	資材費 労務費 3,705,072円 (労務費のうち委託費) 機械器具損料 運搬費 準備費 安全費 労務者輸送費 管理及び事務費 876,728円 計(千円未満切捨) 4,581,000円
調査計画	20.78	ha	123,532円	資材費 10,000円 労務費 2,004,992円 (労務費のうち委託費) 機械器具損料 運搬費 準備費 安全費 労務者輸送費 管理及び事務費 552,248円 計(千円未満切捨) 2,567,000円
合計				17,054,000円

位置図



森の力再生事業整備実績図

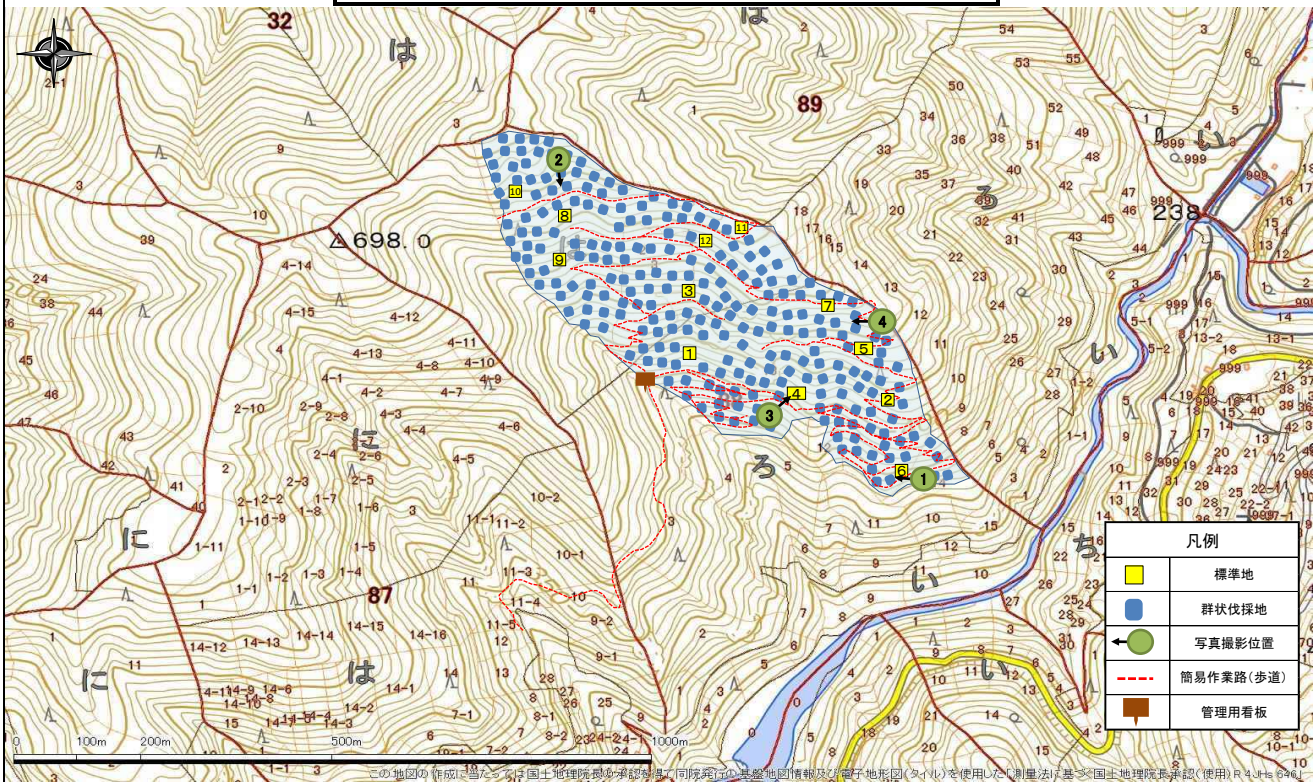

整備写真

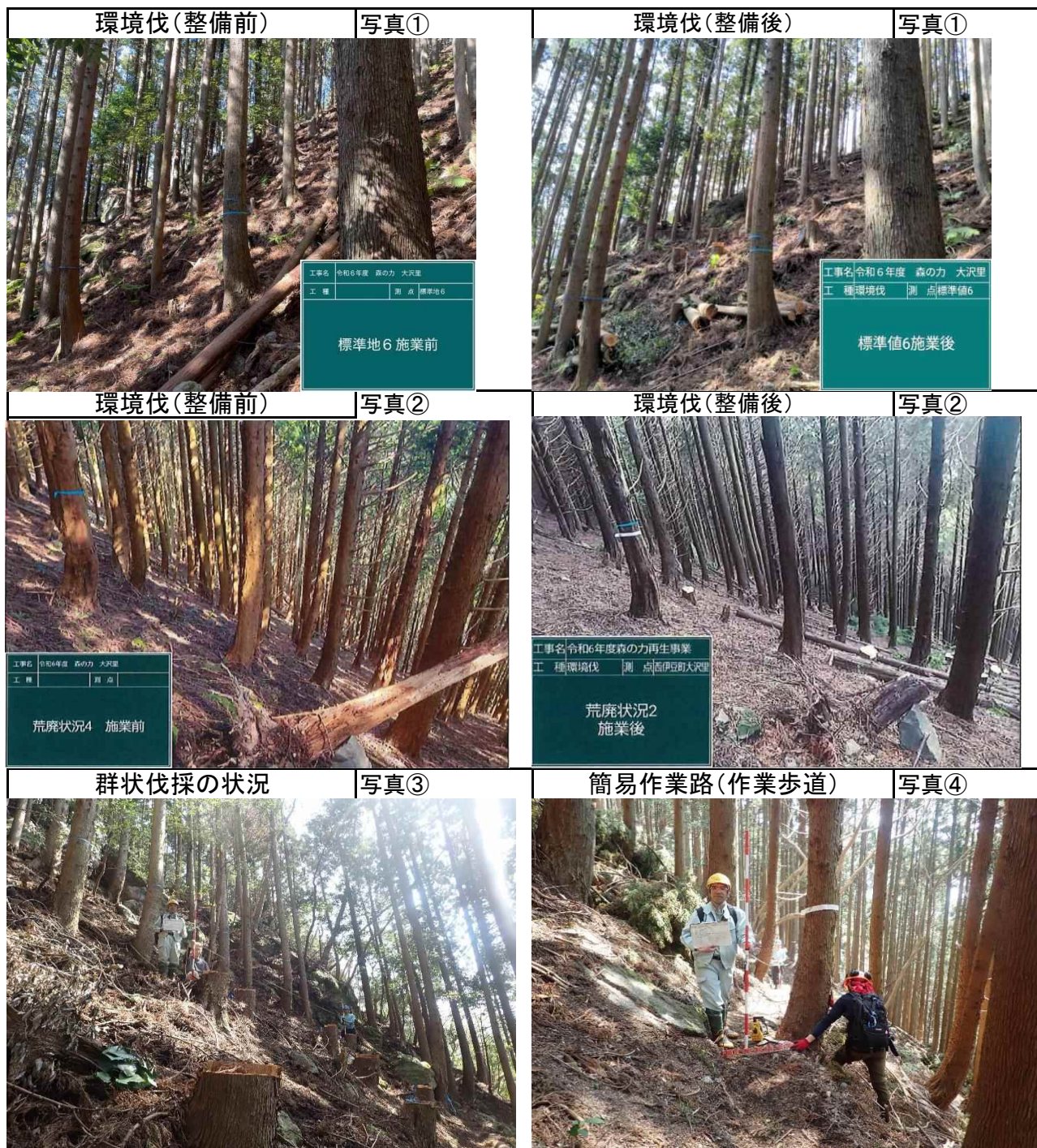

番 号	人(一)	2	抽出視点	面積	賀茂農林事務所 管内				
所在地	賀茂郡松崎町池代1091-1 他15筆				事業区分	人工林再生整備(一般型)			
整備者	チーム北見フォレストワーカーズ				整備者区分	林業事業体(森林組合以外)			

1 事業概要

施工面積(ha)	16.33		補助金額(円)		14,257,000		補助単価(円/ha)		873,056		立木 密度 (本/ha)	前		1,749		事業 期間	着手		R6.1.22	
主要な樹種	スギ・ヒノキ		樹齢(年)		58～85		権利者数(人)		6			後		1,137			完成		R6.8.9	
作業別事業量	環境伐 (ha)	16.33	倒木等 処理(ha)	—	整理伐 (ha)	—	木製構 造物(m)	302	作業車 道(m)	—	歩道(m)	5,526	調査計画 (ha)	16.33	その他 (事業内容)	—				
	実行経費(円)		8,011,728		—		—		693,016		—		4,107,710		2,520,889		—			

2 事業の必要性

本林分は、市町村森林整備計画において、「特に針広混交林化を推進すべき森林」に指定されることが確実であり、公益性が高い森林にも関わらず、急傾斜地であることなどから、これまで適切な整備が行われず、樹冠が鬱閉し、下層植生が消滅していた。このため、整備の緊急性が高い森林と判断し、環境伐等を実施した。

3 採択要件

(1) 整備者、権利者の適格性

○ 整備者 : その他知事が認める団体

確認手段 : 団体規約、団体概要書、専門技術者の森林整備従事に係る履歴、チェーンソー特別教育修了書

○ 権利者 : 森林の立木竹に所有権を有する者

確認手段 : 登記事項証明書(全部事項証明書)

(2) 対象地の適格性

- 公益性 : 特に針広混交林化を推進すべき森林に
- 困難性 : 指定されることが確実
- 緊急性 : 下層植生が消滅している森林
- 水源涵養機能維持増進森林
急傾斜地の森林(おおむね35度以上)

確認手段 : ① 森林概況一覧表 ② 標準地調書 ③ 荒廃状況写真 ④ 現地調査

4 事業内容の評価

- 伐採率35%で群状伐採等を実施したことで、地面に十分な光が当たっていた。
- 簡易木製構造物を設置したことで、降雨等による土砂流出の防止に期待できる。
- 設置した簡易作業路(作業歩道)は、適切に管理されていた。

5 その他特記事項(波及効果等)

- 伐採木の一部を木製構造物に利用した。
※木材利用量: 木製構造物13m³(推定伐採材積3,084m³の0.4%)

6 総合的評価及び今後の対応

(1) 総合的評価

事業目的に合致した整備であり、今後、森の力の回復が期待できる。

(2) 今後の対応

整備者が定期的に行う巡回により、森の力の回復状況の把握に努める。

* 実績書総括表、経費の明細、管内図に位置を落としたもの、位置図(実績書に添付されている図面等)、整備前後写真、抽出視点に係る写真、調査時の写真等を添付

森の力再生事業整備実績総括表

区 分		概 要
交付申請	申請年月日	令和6年4月8日
	申請番号	06チーム北見第1-1号
交付決定	年月日	令和6年4月17日
	番 号	賀農森第64-2号
申請者	整備者 住所(所在地) 氏名(名称) (代表者 氏名)	静岡県賀茂郡松崎町池代424 チーム北見フォレストワーカーズ 北見 仁一
	権利者 住所(所在地) 氏名(名称) (代表者 氏名)	静岡県賀茂郡松崎町池代147-1 鈴木有信 外5名
対象森林	総面積	16.33 ha
	林小班	33いー6、はー1, 2、にー2, 3, 8、ほー1, 2, 3、りー1, 2 めー3, 4, 11, 12, 13, 14, 17, 18
	所在地	松崎町 池代 1091-1 他15筆
	樹 種	スギ・ヒノキ
	林 齢	58 年生 ～ 85 年生
事業区分		人工林再生整備 事業
伐採	伐採手法	群状伐採 単木的伐採
	伐採率	おおむね 35 %
事業量	環境伐	16.33 ha
	整理伐	ha
	倒木等処理	ha 被害率 %
	広葉樹植栽	本
	簡易木製構造物設置	302 m
	簡易作業路設置	5,526 m (うち車道延長 m)
	調査計画	16.33 ha 管理用看板 1 基
	その他	
事業費(実績)		15,333,343円
ha当たり単価(事業費/総面積)		938,968 円/ha
特記事項		・補助金額: 14,257,000円 (補助単価 873,056円/ha)

(注2) 管理番号は県が入力するので申請者は入力しないこと。

経費の明細

作業種	事業量	単位	単価	算 出 基 礎
環境伐	16.33	ha	490,614円	資材費 1,017,631円 労務費 6,060,000円 (労務費のうち委託費) 機械器具損料 運搬費 準備費 安全費 労務者輸送費 管理及び事務費 934,097円 計 8,011,728円
簡易木製構造物	302	m	2,297円	資材費 87,216円 労務費 525,000円 (労務費のうち委託費) 機械器具損料 運搬費 準備費 安全費 労務者輸送費 管理及び事務費 80,800円 計 693,016円
簡易作業路 (歩道)	5,526	m	743円	資材費 298,787円 労務費 3,330,000円 (労務費のうち委託費) 機械器具損料 運搬費 準備費 安全費 労務者輸送費 管理及び事務費 478,923円 計 4,107,710円
調査計画	16.33	ha	154,372円	資材費 351,976円 労務費 1,875,000円 (労務費のうち委託費) 機械器具損料 運搬費 準備費 安全費 労務者輸送費 管理及び事務費 293,913円 計 2,520,889円
合計				15,333,343円

位置図

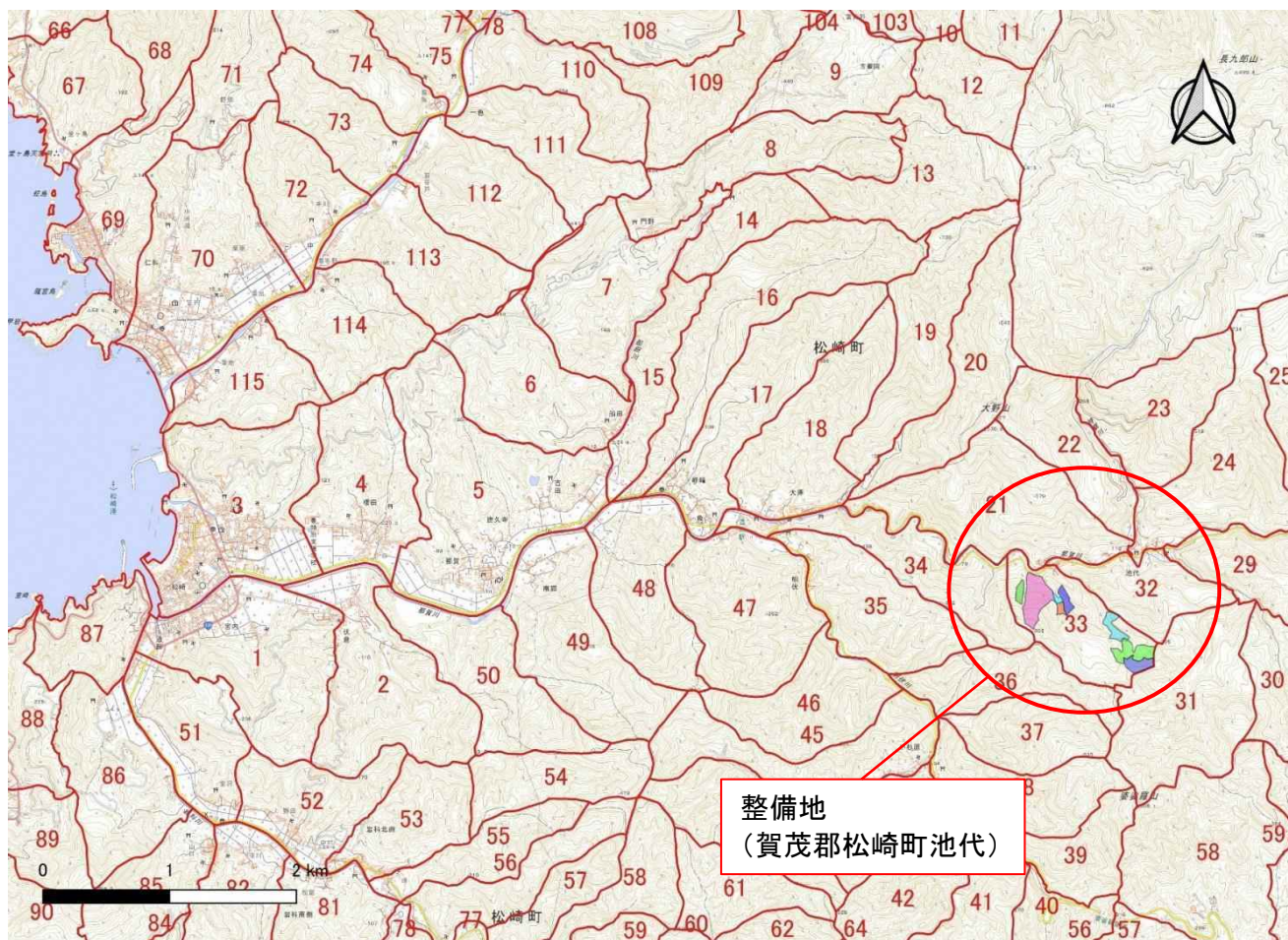

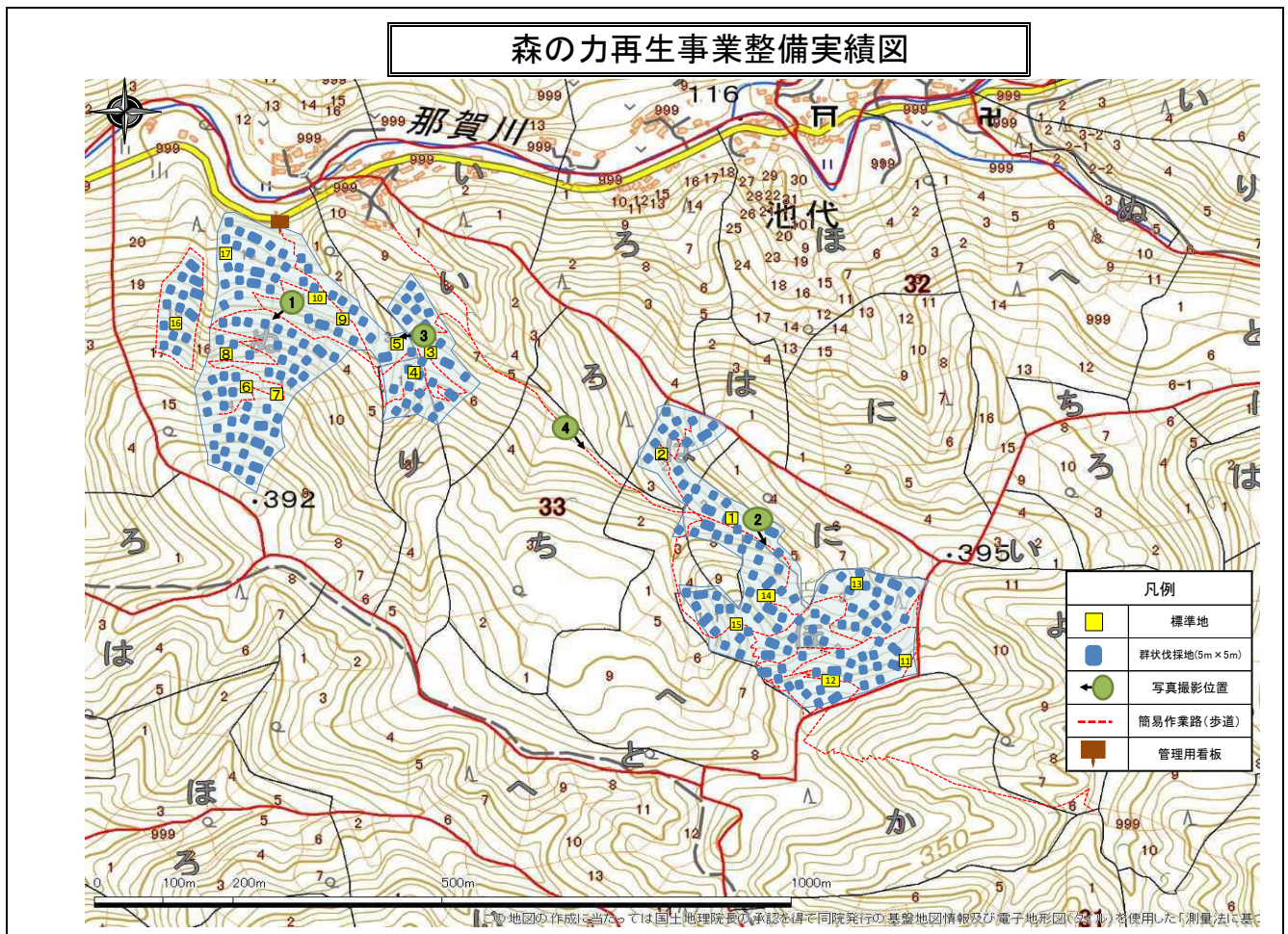

整備写真



番 号	人(一)	6	抽出視点	面積	賀茂農林事務所 管内				
所在地	賀茂郡西伊豆町大沢里白川松久保304-5 他2筆				事業区分	人工林再生整備(一般型)			
整備者	株式会社いなづさ林業				整備者区分	林業事業体(森林組合以外)			

1 事業概要

施工面積(ha)	8.87		補助金額(円)		7,947,000		補助単価(円/ha)		895,941		立木 密度 (本/ha)	前		1,968		事業 期間	着手		R6.10.11	
主要な樹種	スギ・ヒノキ		樹齢(年)		57～78		権利者数(人)		1			後		1,279			完成		R7.3.7	
作業別事業量	環境伐 (ha)	8.87	倒木等 処理(ha)	—	整理伐 (ha)	—	木製構 造物(m)	—	作業車 道(m)	—	歩道(m)	2,830	調査計画 (ha)	8.87	その他 (事業内容)	—				
	実行経費(円)	5,101,011		—		—		—		—		1,754,244		1,161,145		—				

2 事業の必要性

本林分は、市町村森林整備計画において、「特に針広混交林化を推進すべき森林」に指定されることが確実であり、公益性が高い森林にも関わらず、急傾斜地であることなどから、これまで適切な整備が行われず、樹冠が鬱閉し、下層植生が消滅していた。このため、整備の緊急性が高い森林と判断し、環境伐等を実施した。

3 採択要件

(1) 整備者、権利者の適格性

- 整備者 : 森林整備工事入札参加資格者名簿に登録されている団体

確認手段 : 森林整備工事入札参加資格者名簿

- 権利者 : 森林の立木竹に所有権を有する者

確認手段 : 登記事項証明書(全部事項証明書)

(2) 対象地の適格性

- 公益性 : 特に針広混交林化を推進すべき森林に
- 困難性 : 指定されることが確実
- 緊急性 : 下層植生が消滅している森林
- 水源涵養機能維持増進森林
急傾斜地の森林(おおむね35度以上)

確認手段 : ① 森林概況一覧表 ② 標準地調書 ③ 荒廃状況写真 ④ 現地調査

4 事業内容の評価

- 伐採率35%で群状伐採等を実施したことで、地面に十分な光が当たっていた。
- 設置した簡易作業路(作業歩道)は、適切に管理されていた。

5 その他特記事項(波及効果等)

- 特になし

6 総合的評価及び今後の対応

(1) 総合的評価

事業目的に合致した整備であり、今後、森の力の回復が期待できる。

(2) 今後の対応

整備者が定期的に行う巡回により、森の力の回復状況の把握に努める。

* 実績書総括表、経費の明細、管内図に位置を落としたもの、位置図(実績書に添付されている図面等)、整備前後写真、抽出視点に係る写真、調査時の写真等を添付

森の力再生事業整備実績総括表

区 分		概 要
交付申請	申請年月日	令和6年11月27日
	申請番号	いな林第243-111号
交付決定	年月日	令和6年12月26日
	番 号	賀農森第447号-5
申請者	整備者	住所(所在地) 氏名(名称) (代表者 氏名) 下田市須原3542 株式会社いなずさ林業 代表取締役 鈴木容士
	権利者	住所(所在地) 氏名(名称) (代表者 氏名) 静岡県賀茂郡西伊豆町大沢里31 白川町内会(白川共有林山林部) 白川町内会長 斎藤良久
対象森林	総面積	8.87 ha
	林小班	102林班い1, 2, 3, 4, 5, 11, 37, 38, 39, 40, 41, 42
	所在地	大沢里白川松久保304-5 他2筆
	樹 種	スギ、ヒノキ
	林 齢	57 年生 ～ 78 年生
事業区分		人工林再生整備 事業
伐採	伐採手法	群状伐採 単木的伐採
	伐採率	おおむね 35 %
事業量	環境伐	8.87 ha
	整理伐	ha
	倒木等処理	ha 被害率 %
	広葉樹植栽	本
	簡易木製構造物設置	m
	簡易作業路設置	2,830 m (うち車道延長 m)
	調査計画	8.87 ha 管理用看板 1 基
	その他	
事業費(実績)		8,016,400 円
ha当たり単価(事業費/総面積)		903,766 円/ha
特記事項		・補助金額: 7,947,000円 (補助単価 895,941円/ha)

(注2) 管理番号は県が入力するので申請者は入力しないこと。

経費の明細



作業種	事業量	単位	単価	算 出 基 礎
環境伐	8.87	ha	575,086円	資材費 79,871円 労務費 4,993,700円 (労務費のうち委託費 3,337,740円) 機械器具損料 27,440円 運搬費 準備費 安全費 労務者輸送費 管理及び事務費 計 5,101,011円
簡易作業路 (歩道)	2,830	m	620円	資材費 労務費 1,754,244円 (労務費のうち委託費 1,430,460円) 機械器具損料 運搬費 準備費 安全費 労務者輸送費 管理及び事務費 計 1,754,244円
調査計画	8.87	ha	130,907円	資材費 31,961円 労務費 1,129,184円 (労務費のうち委託費) 機械器具損料 運搬費 準備費 安全費 労務者輸送費 管理及び事務費 計 1,161,145円
合計				8,016,400円

位置図

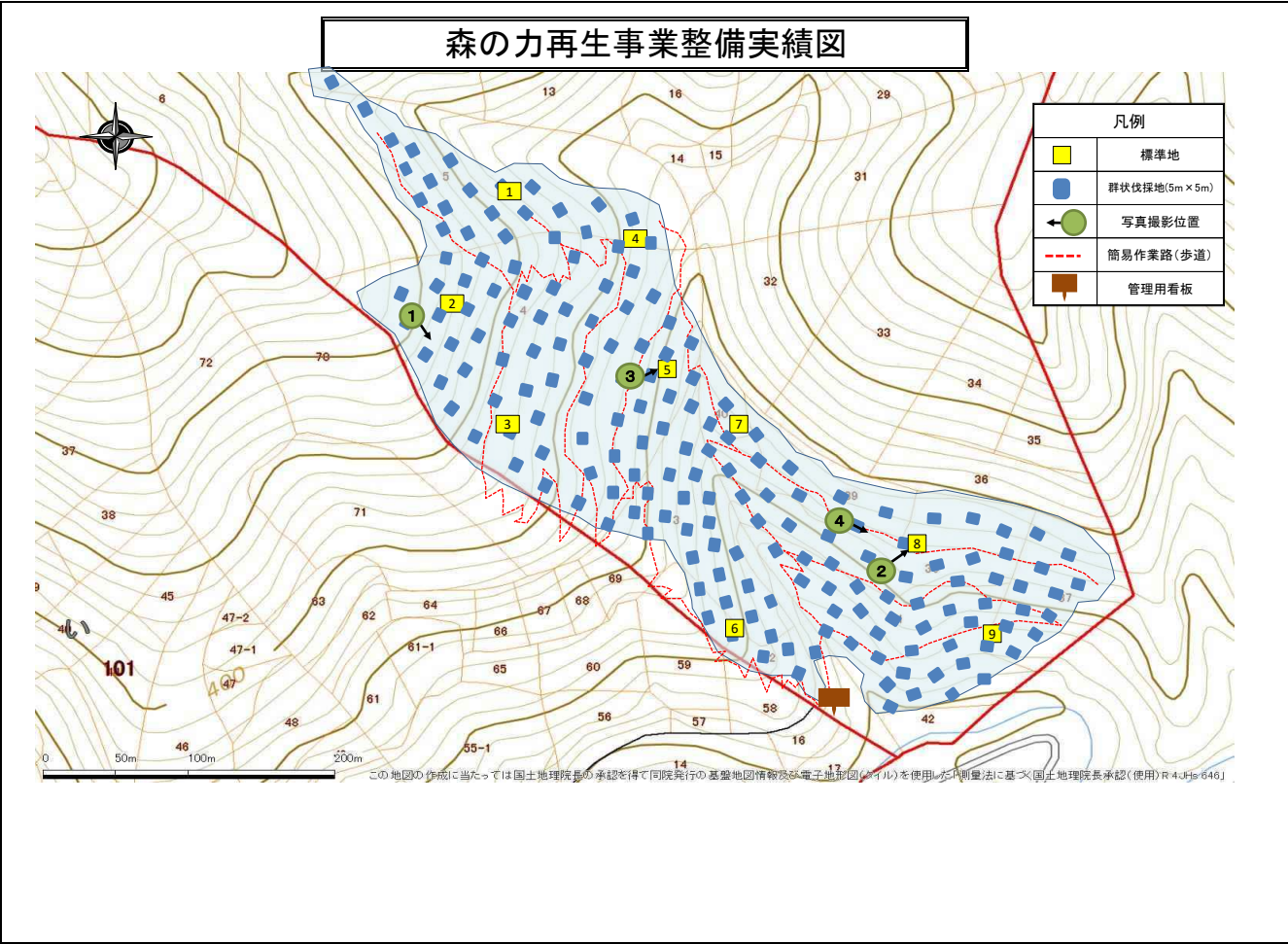



整備写真

環境伐(整備前)	写真①	環境伐(整備後)	写真①
			
環境伐(整備前)	写真②	環境伐(整備後)	写真②
			
群状伐採の状況	写真③	簡易作業路(作業歩道)	写真④
			

番 号	人(一)	14	抽出視点	面積	東部農林事務所 管内				
所在地	伊豆市土肥3976-1 他4筆				事業区分	人工林再生整備(一般型)			
整備者	StarForests株式会社				整備者区分	林業事業体(森林組合以外)			

1 事業概要

施工面積(ha)	19.75		補助金額(円)		14,357,000		補助単価(円/ha)		726,937		立木密度 (本/ha)	前	1,729		事業 期間	着手	R6.9.11	
主要な樹種	スギ・ヒノキ		樹齢(年)		54～88		権利者数(人)		2			後	1,123			完成	R7.3.5	
作業別事業量	環境伐 (ha)	19.75	倒木等 処理(ha)	—	整理伐 (ha)	—	木製構 造物(m)	300	作業車 道(m)	—	歩道(m)	2,013	調査計画 (ha)	19.75	その他 (事業内容)	—		
	実行経費(円)	10,483,579		—		—		697,600		—		1,499,160		2,570,420		—		

2 事業の必要性

本林分は、市町村森林整備計画において、「特に針広混交林化を推進すべき森林」に指定されており、公益性が高い森林にも関わらず、急傾斜地であることなどから、これまで適切な整備が行われず、樹冠が鬱閉し、下層植生が消滅していた。このため、整備の緊急性が高い森林と判断し、環境伐等を実施した。

3 採択要件

(1) 整備者、権利者の適格性

○ 整備者 : その他知事が認める団体

確認手段 : 団体規約、団体概要書、専門技術者の森林整備従事に係る履歴、チェーンソー特別教育修了書

○ 権利者 : 森林の立木竹に所有権を有する者

確認手段 : 登記事項証明書(全部事項証明書)

(2) 対象地の適格性

- 公益性 : 特に針広混交林化を推進すべき森林
- 困難性 : 水源涵養機能維持増進森林
- 緊急性 : 急傾斜地の森林(おおむね35度以上)
- 緊急性 : 下層植生が消滅している森林

確認手段 : ① 森林概況一覧表 ② 標準地調書 ③ 荒廃状況写真 ④ 現地調査

4 事業内容の評価

- 伐採率35%で群状伐採等を実施したことで、地面に十分な光が当たっていた。
- 簡易木製構造物を設置したことで、降雨等による土砂流出の防止に期待できる。
- 設置した簡易作業路は、適切に管理されていた。

5 その他特記事項(波及効果等)

- 伐採木の一部を木製構造物に利用した。
※木材利用量: 木製構造物13m³(推定伐採材積3,687m³の0.4%)
-

6 総合的評価及び今後の対応

(1) 総合的評価

事業目的に合致した整備であり、今後、森の力の回復が期待できる。

(2) 今後の対応

整備者、権利者が定期的に行う巡回により、森の力の回復状況の把握に努める。

* 実績書総括表、経費の明細、管内図に位置を落としたもの、位置図(実績書に添付されている図面等)、整備前後写真、抽出視点に係る写真、調査時の写真等を添付

森の力再生事業整備実績総括表

区 分		概 要
交付申請	申請年月日	令和6年11月18日
	申請番号	SF森力第17号
交付決定	年月日	令和6年11月29日
	番 号	東農森第466号-4
申請者	整備者	住所(所在地) 氏名(名称) (代表者 氏名)
		静岡県伊豆市修善寺1041-1 StarForests株式会社 代表取締役 平松 孝基
	権利者	住所(所在地) 氏名(名称) (代表者 氏名)
		静岡県伊豆市土肥924-1 水口区造林組合 組合長 芹澤修
対象森林	総面積	
	19.75 ha	
	林小班	
	24 い 13, 14 ろ 9, 10 25 ほ 11,12 へ 3,7,8,9,10,11,12 26 に 1,2,3,4,5,6,7	
	所在地	
事業区分	静岡県伊豆市土肥3976-1 他4筆	
	樹 種	
	スギ、ヒノキ	
事業量	林 齢	
	54 年生 ～ 88 年生	
事業区分		人工林再生整備 事業
伐採	伐採手法	
	群状伐採	
事業量	伐採率	
	35 %	
事業量	環境伐	
	19.75 ha	
	整理伐	
	－ ha	
	倒木等処理	
	－ ha 被害率 － %	
	広葉樹植栽	
	－ 本	
事業費(実績)	簡易木製構造物設置	
	300 m	
	簡易作業路設置	
	2,013 m (うち車道延長 ー m)	
ha当たり単価(事業費/総面積)	調査計画	
	19.75 ha 管理用看板 1 基	
特記事項	その他	
	事業費(実績)	
特記事項	15,250,759 円	
	ha当たり単価(事業費/総面積)	
	772,190 円/ha	
特記事項		・補助金額: 14,357,000円 (補助単価 726,937円/ha)

(注1)申請者欄については、申請者が法人又は団体の場合、()内の記載方法とする。

(注2)管理番号は県が入力するので申請者は入力しないこと。

経費の明細

作業種	事業量	単位	単価	算 出 基 礎
環境伐	19.75	ha	530,814円	資材費 労務費 (労務費のうち委託費 7,769,179円) 機械器具損料 運搬費 準備費 安全費 労務者輸送費 管理及び事務費 2,714,400円 計 10,483,579円
木製構造物設置 (丸太二段積)	300	m	2,325円	資材費 労務費 (労務費のうち委託費 528,000円) 機械器具損料 運搬費 準備費 安全費 労務者輸送費 管理及び事務費 169,600円 計 697,600円
簡易作業路 (歩道)	2,013	m	745円	資材費 労務費 819,000円 (労務費のうち委託費) 機械器具損料 運搬費 準備費 安全費 労務者輸送費 管理及び事務費 680,160円 計 1,499,160円
調査計画	19.75	ha	130,148円	資材費 3,300円 労務費 2,194,000円 (労務費のうち委託費) 機械器具損料 運搬費 準備費 安全費 労務者輸送費 管理及び事務費 373,120円 計 2,570,420円
合計				15,250,759円

位置図





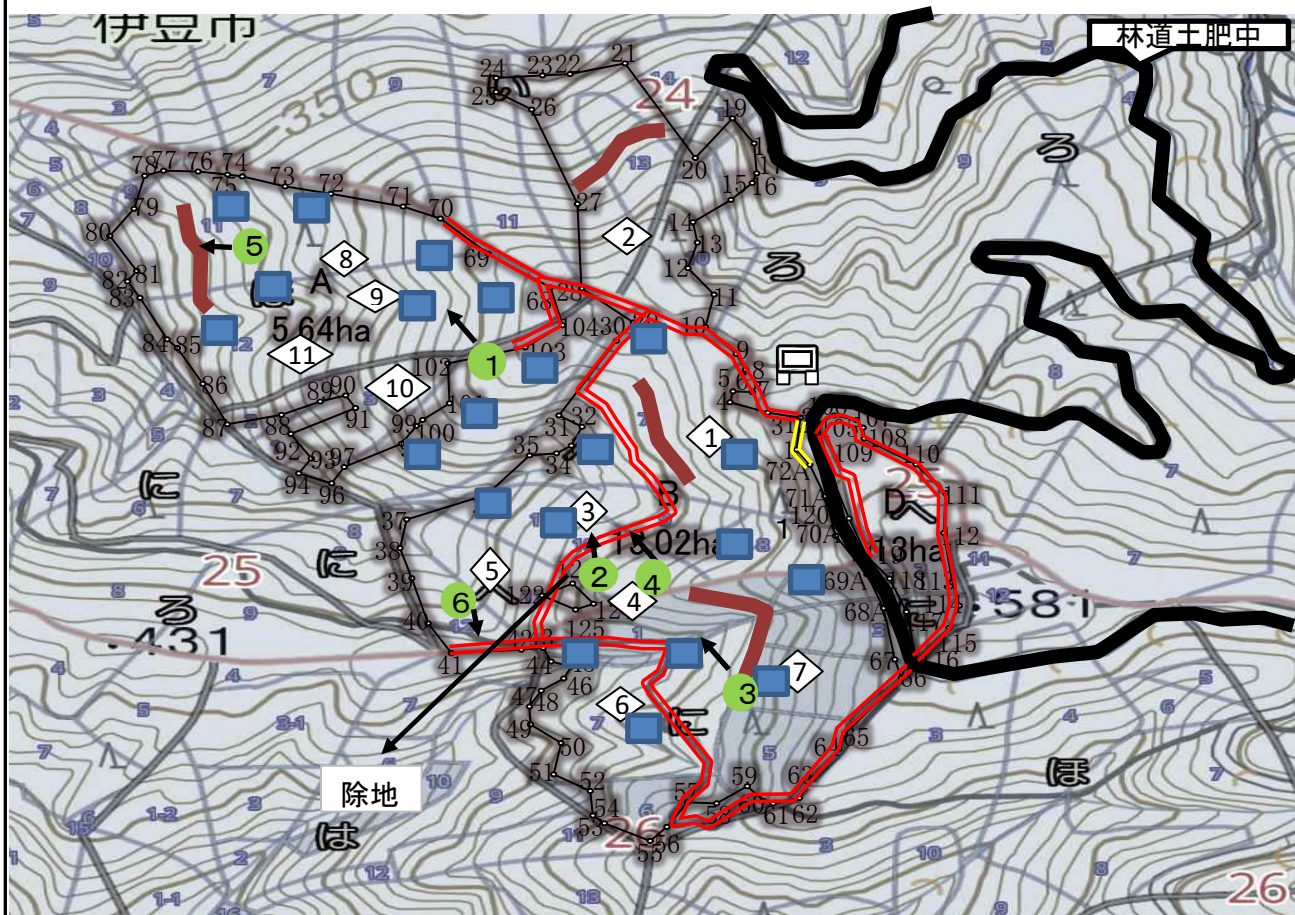





整備実績図



凡例	
環境伐区域	
簡易木製構造物	
簡易作業路	
標準地	
看板	
群状間伐	
写真位置図	

整備写真

環境伐(整備前)	写真①	環境伐(整備後)	写真①
			
環境伐(整備前)	写真②	環境伐(整備後)	写真②
			
群状伐採の状況	写真③	簡易作業路(作業歩道)	写真④
			
簡易木製構造物	写真⑤	1月31日の状況(作業歩道)	写真⑥
			

番 号	人(一)	16	抽出視点	単価	東部農林事務所 管内				
所在地	裾野市深良字図作小谷4185-1 他2筆				事業区分	人工林再生整備(一般型)			
整備者	裾野市森林組合				整備者区分	森林組合			

1 事業概要

施工面積(ha)	12.81		補助金額(円)		19,303,000		補助単価(円/ha)		1,506,870		立木 密度 (本/ha)	前	1,467		事業 期間	着手	R6.4.3		
主要な樹種	スギ・ヒノキ		樹齢(年)		68～93		権利者数(人)		2			後	953			完成	R7.1.17		
作業別事業量	環境伐 (ha)	12.81	倒木等 処理(ha)	—		整理伐 (ha)	—		木製構 造物(m)	2,600	作業車 道(m)	2,600	歩道(m)	—		調査計画 (ha)	12.81	その他 (事業内容)	—
	実行経費(円)		5,087,601		—		—		5,949,959		8,182,729		—		1,693,518				

2 事業の必要性

本林分は、市町村森林整備計画において、「特に針広混交林化を推進すべき森林」に指定されており、公益性が高い森林にも関わらず、急傾斜地であることなどから、これまで適切な整備が行われず、樹冠が鬱閉し、下層植生が消滅していた。このため、整備の緊急性が高い森林と判断し、環境伐等を実施した。

3 採択要件

(1) 整備者、権利者の適格性

○ 整備者 : 森林整備工事入札参加資格者名簿に登録されている団体
確認手段 : 森林整備工事入札参加資格者名簿

○ 権利者 : 森林の立木竹に所有権を有する者
確認手段 : 登記事項証明書(全部事項証明書)

(2) 対象地の適格性

○ 公益性 : 特に針広混交林化を推進すべき森林

○ 困難性 : 水源涵養機能維持増進森林

○ 緊急性 : 急傾斜地の森林(おおむね35度以上)

○ 緊急性 : 下層植生が消滅している森林

確認手段 : ① 森林概況一覧表 ② 標準地調書 ③ 荒廃状況写真 ④ 現地調査

4 事業内容の評価

- 伐採率35%で列状伐採等を実施したことで、地面に十分な光が当たっていた。
- 簡易木製構造物を設置したことで、降雨等による土砂流出の防止に期待できる。
- 設置した簡易作業路(作業車道)は、適切に管理されていた。

5 その他特記事項(波及効果等)

- 簡易作業路(作業車道)の周囲の木材を林外に搬出した。また、伐採木の一部を木製構造物に利用した。
※木材利用量: 搬出1,615m³、木製構造物114m³(推定伐採材積2,030m³の85%)

6 総合的評価及び今後の対応

(1) 総合的評価

事業目的に合致した整備であり、今後、森の力の回復が期待できる。

(2) 今後の対応

整備者、権利者が定期的に行う巡回により、森の力の回復状況の把握に努める。

* 実績書総括表、経費の明細、管内図に位置を落としたもの、位置図(実績書に添付されている図面等)、整備前後写真、抽出視点に係る写真、調査時の写真等を添付

森の力再生事業整備実績総括表

区 分		概 要
交付申請	申請年月日	令和6年 7月18日
	申請番号	裾森第2-2号
交付決定	年月日	令和6年 7月30日
	番 号	東農森第301号-4
申請者	整備者 住所(所在地) 氏名(名称) (代表者 氏名)	静岡県裾野市佐野822番地の1 裾野市森林組合 代表理事組合長 杉山 克己
	権利者 住所(所在地) 氏名(名称) (代表者 氏名)	静岡県裾野市深良657番地 裾野市深良財産区 管理者 裾野市長 村田 悠
対象森林	総面積	12.81 ha
	林小班	63林班 ろ 1、へ 1, 3, 5, 7 64林班 に 1, 6 65林班 は 63～71、と 1～9
	所在地	裾野市深良字図作小谷4185-1 他2筆
	樹 種	スギ、ヒノキ
	林 齢	68 年生 ～ 93 年生
事業区分		人工林再生整備 事業
伐採	伐採手法	列状伐採
	伐採率	35 %
事業量	環境伐	12.81 ha
	整理伐	— ha
	倒木等処理	— ha 被害率 — %
	広葉樹植栽	— 本
	簡易木製構造物設置	2,600 m
	簡易作業路設置	2,600 m (うち車道延長 2,600 m)
	調査計画	12.81 ha 管理用看板 基
	その他	
事業費(実績)		20,913,807 円
ha当たり単価(事業費／総面積)		1,632,616 円／ha
特記事項		・補助金額: 19,303,000円 (補助単価 1,506,870円／ha)

(注1) 申請者欄については、申請者が法人又は団体の場合、()内の記載方法とする。

(注2) 管理番号は県が入力するので申請者は入力しないこと。

経費の明細

作業種	事業量	単位	単価	算 出 基 礎
環境伐	12.81	ha	397,159円	資材費 労務費 4,228,428円 (労務費のうち委託費 4,113,516円) 機械器具損料 運搬費 準備費 安全費 6,894円 労務者輸送費 管理及び事務費 852,279円 計 5,087,601円
木製構造物設置 (丸太二段積)	2,600	m	2,288円	資材費 労務費 4,948,184円 (労務費のうち委託費 4,862,000円) 機械器具損料 運搬費 準備費 安全費 5,171円 労務者輸送費 管理及び事務費 996,604円 計 5,949,959円
簡易作業路 (車道)	2,600	m	3,147円	資材費 労務費 6,807,184円 (労務費のうち委託費 6,721,000円) 機械器具損料 運搬費 準備費 安全費 5,171円 労務者輸送費 管理及び事務費 1,370,374円 計 8,182,729円
調査計画	12.81	ha	132,203円	資材費 22,000円 労務費 1,333,150円 (労務費のうち委託費 422,730円) 機械器具損料 運搬費 準備費 安全費 54,625円 労務者輸送費 管理及び事務費 283,743円 計 1,693,518円
合計				20,913,807円

位置図







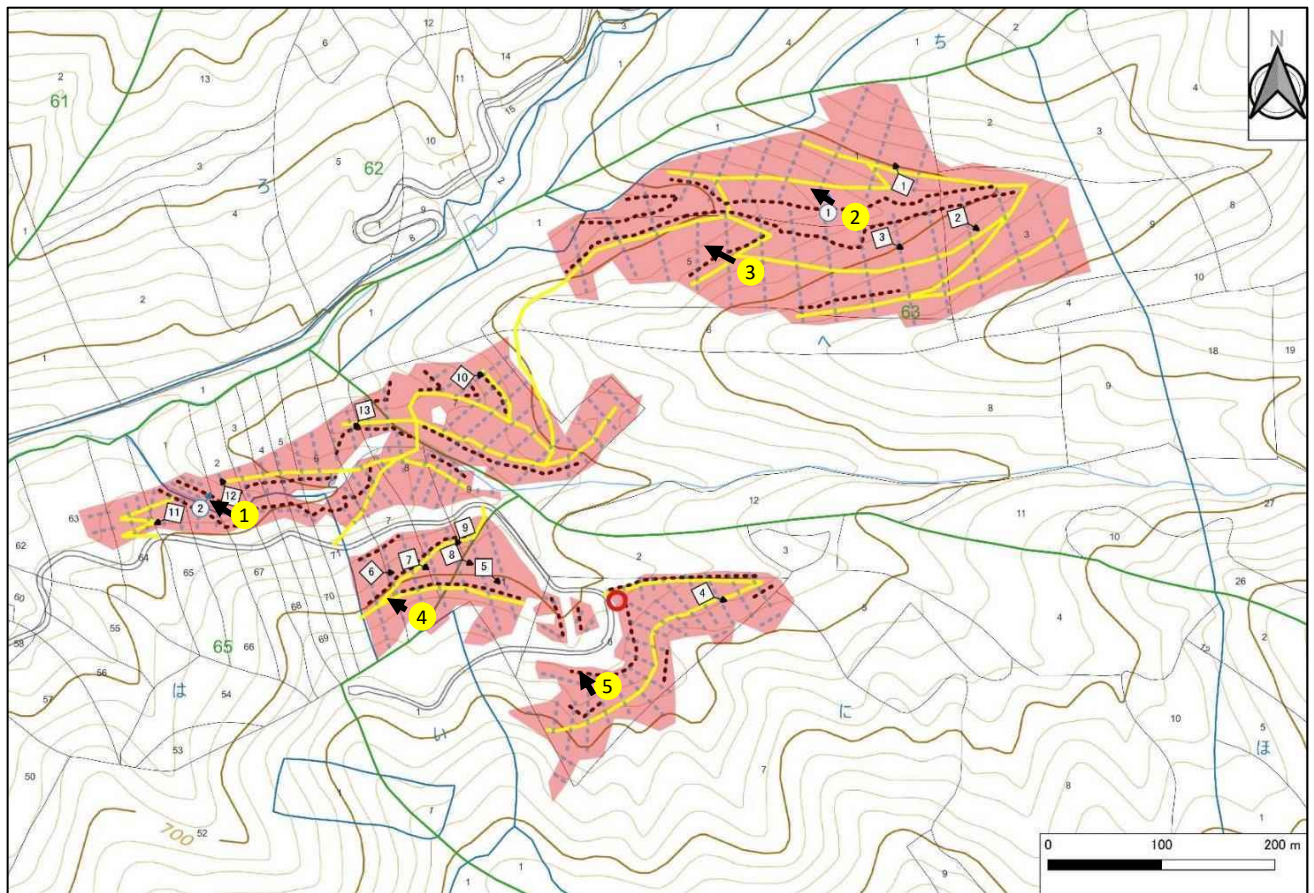

背景図は、国土地理院WEBサイト「電子基本図」を引用

整備実績図



凡例	
環境伐	
簡易木製構造物	
簡易作業道(車道)	
列状伐採	
標準調査地	
状況写真撮影箇所	
管理用看板設置	

整備写真

環境伐(整備前) 1	写真①	環境伐(整備後) 1	写真①
			
環境伐(整備前) 2	写真②	環境伐(整備後) 2	写真②
			
列状伐採の状況	写真③	簡易作業路(作業車道)	写真④
			
簡易木製構造物	写真⑤		
			

番 号	人(一)	17	抽出視点	面積	東部農林事務所 管内				
所在地	伊豆市修善寺4256-15				事業区分	人工林再生整備(一般型)			
整備者	合同会社アラハラスヤッホ				整備者区分	林業事業体(森林組合以外)			

1 事業概要

施工面積(ha)	10.47		補助金額(円)		8,000,000		補助単価(円/ha)		764,088		立木密度 (本/ha)	前	1,140		事業期間	着手	R6.3.23
主要な樹種	スギ・ヒノキ		樹齢(年)		51～54		権利者数(人)		1			後	740			完成	R6.10.7
作業別事業量	環境伐 (ha)	10.47	倒木等 処理(ha)	—	整理伐 (ha)	—	木製構 造物(m)	1,600	作業車 道(m)	—	歩道(m)	—	調査計画 (ha)	10.47	その他 (事業内容)	—	
実行経費(円)	3,342,011		—		—		3,360,968		—		—		1,325,024		—		

2 事業の必要性

本林分は、市町村森林整備計画において、「特に針広混交林化を推進すべき森林」に指定されており、公益性が高い森林にも関わらず、急傾斜地であることなどから、これまで適切な整備が行われず、樹冠が鬱閉し、下層植生が消滅していた。このため、整備の緊急性が高い森林と判断し、環境伐等を実施した。

3 採択要件

(1) 整備者、権利者の適格性

○ 整備者 : その他知事が認める団体

確認手段 : 団体規約、団体概要書、専門技術者の森林整備従事に係る履歴、チェーンソー特別教育修了書

○ 権利者 : 森林の立木竹に所有権を有する者

確認手段 : 登記事項証明書(全部事項証明書)

(2) 対象地の適格性

- 公益性 : 特に針広混交林化を推進すべき森林
- 困難性 : 水源涵養機能維持増進森林
- 緊急性 : 急傾斜地の森林(おおむね35度以上)
- 緊急性 : 下層植生が消滅している森林

確認手段 : ① 森林概況一覧表 ② 標準地調書 ③ 荒廃状況写真 ④ 現地調査

4 事業内容の評価

- 伐採率35%で群状伐採を実施したことで、地面に十分な光が当たっていた。
- 簡易木製構造物を設置したことで、降雨等による土砂流出の防止に期待できる。

5 その他特記事項(波及効果等)

- 伐採木の一部を木製構造物に利用した。
※木材利用量: 木製構造物70m³(推定伐採材積1,289m³の5%)
- 流木発生源対策の重点整備区域における森林整備

6 総合的評価及び今後の対応

(1) 総合的評価

事業目的に合致した整備であり、今後、森の力の回復が期待できる。

(2) 今後の対応

整備者、権利者が定期的に行う巡回により、森の力の回復状況の把握に努める。

* 実績書総括表、経費の明細、管内図に位置を落としたもの、位置図(実績書に添付されている図面等)、整備前後写真、抽出視点に係る写真、調査時の写真等を添付

森の力再生事業整備実績総括表

区 分		概 要
交付申請	申請年月日	令和6年4月8日
	申請番号	合ア社森第1号
交付決定	年月日	令和6年5月9日
	番 号	東農森 第 56 号 -4
申請者	整備者	住所(所在地) 氏名(名称) (代表者 氏名) 静岡県伊豆市修善寺771番地1 合同会社アラハラスヤッホ 代表社員 吉田泰志
	権利者	住所(所在地) 氏名(名称) (代表者 氏名) 伊豆市修善寺1277 東紙谷共有林 代表 三須 浩一
対象森林	総面積	10.47 ha
	林小班	67林班 ろ 21/22/26
	所在地	伊豆市修善寺4256-15
	樹 種	スギ、ヒノキ
	林 齢	51 年生 ～ 54 年生
事業区分		人工林再生整備 事業
伐採	伐採手法	群状伐採
	伐採率	35 %
事業量	環境伐	10.47 ha
	整理伐	－ ha
	倒木等処理	－ ha 被害率 － %
	広葉樹植栽	－ 本
	簡易木製構造物設置	1,600 m
	簡易作業路設置	－ m (うち車道延長 m)
	調査計画	10.47 ha 管理用看板 1 基
	その他	
事業費(実績)		8,028,003 円
ha当たり単価(事業費／総面積)		766,762 円／ha
特記事項		<ul style="list-style-type: none"> ・補助金額: 8,000,000円 (補助単価 764,088円／ha) ・流木発生源対策

(注1) 申請者欄については、申請者が法人又は団体の場合、()内の記載方法とする。

(注2) 管理番号は県が入力するので申請者は入力しないこと。

経費の明細

作業種	事業量	単位	単価	算 出 基 礎
環境伐	10.47	ha	319,199円	資材費 218,270円 労務費 2,347,000円 (労務費のうち委託費) 機械器具損料 運搬費 準備費 安全費 140,820円 労務者輸送費 管理及び事務費 635,921円 計 3,342,011円
木製構造物設置 (丸太二段積)	1,600	m	2,101円	資材費 221,628円 労務費 2,376,000円 (労務費のうち委託費) 機械器具損料 運搬費 準備費 安全費 142,560円 労務者輸送費 管理及び事務費 620,780円 計 3,360,968円
調査計画	10.47	ha	126,554円	資材費 90,608円 労務費 936,000円 (労務費のうち委託費) 機械器具損料 運搬費 準備費 安全費 56,160円 労務者輸送費 管理及び事務費 242,256円 計 1,325,024円
合計				8,028,003円





位置図

整備地
(伊豆市修善寺①)

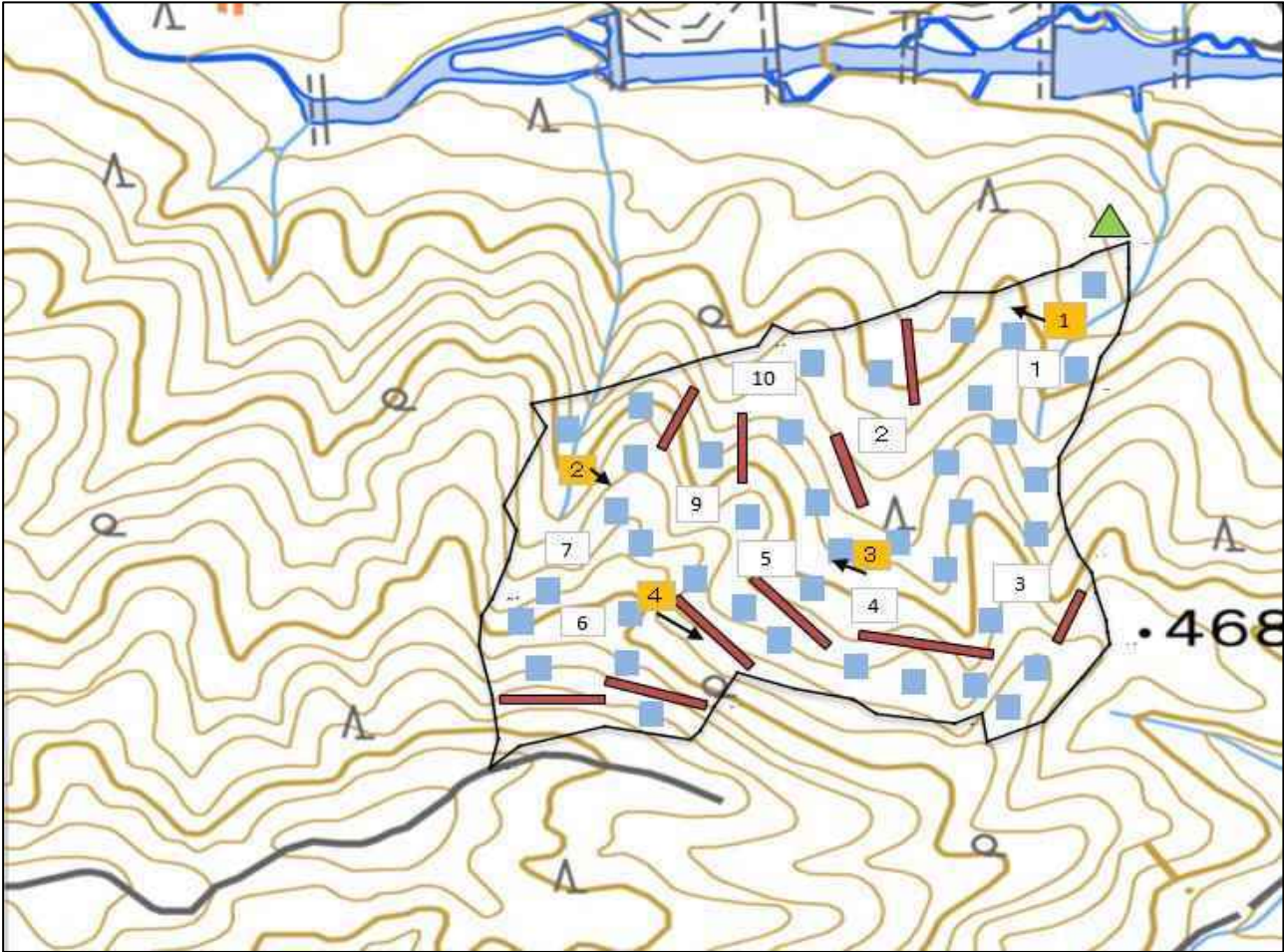







整備実績図



凡例	
外周	——
簡易木製構造物	
標準地	
管理看板位置	
写真位置	
群状伐採	

整備写真

環境伐(整備前)	写真①	環境伐(整備後)	写真①
			
環境伐(整備前)	写真②	環境伐(整備後)	写真②
			
群状伐採の状況	写真③	木製構造物の状況	写真④
			

番 号	人(一)	40	抽出視点	面積	富士農林事務所 管内				
所在地	富士宮市上稲子1102 ほか77筆				事業区分	人工林再生整備(一般型)			
整備者	(株)フォレストラヴェル				整備者区分	林業事業体(森林組合以外)			

1 事業概要

施工面積(ha)	20.61		補助金額(円)		17,383,000		補助単価(円/ha)		843,426		立木密度 (本/ha)	前		2,139		事業期間	着手		R6.4.4	
主要な樹種	スギ・ヒノキ		樹齢(年)		52～98		権利者数(人)		28			後		1,390			完成		R7.1.31	
作業別事業量	環境伐 (ha)	20.61	倒木等 処理(ha)	—	整理伐 (ha)	—	木製構 造物(m)	320	作業車 道(m)	—	歩道(m)	3,008	調査計画 (ha)	20.61	その他 (事業内容)	—				
	実行経費(円)		10,638,023		—		—		683,432		—		2,167,658		4,000,755		—			

2 事業の必要性

本林分は、市町村森林整備計画において、「特に針広混交林化を推進すべき森林」に指定されており、公益性が高い森林にも関わらず、急傾斜地であることなどから、これまで適切な整備が行われず、樹冠が鬱閉し、下層植生が消滅していた。このため、整備の緊急性が高い森林と判断し、環境伐等を実施した。

3 採択要件

(1) 整備者、権利者の適格性

○ 整備者 : その他知事が認める団体

確認手段 : 団体定款、団体概要書、専門技術者の森林整備従事に係る履歴、チェーンソー特別教育修了書

○ 権利者 : 森林の立木竹に所有権を有する者

確認手段 : 登記事項証明書(全部事項証明書)

(2) 対象地の適格性

- 公益性 : 特に針広混交林化を推進すべき森林
- 困難性 : 水源涵養機能維持増進森林
- 緊急性 : 急傾斜地の森林(おおむね35度以上)
- 緊急性 : 下層植生が消滅している森林

確認手段 : ① 森林概況一覧表 ② 標準地調書 ③ 荒廃状況写真 ④ 現地調査

4 事業内容の評価

- ・伐採率35%で群状伐採等を実施したことで、光環境が改善され、地面に十分な光が当たっていた。
- ・簡易木製構造物を設置したことで、降雨等による土砂流出の防止が期待できる。
- ・設置した簡易作業路(歩道)は、適切に管理されていた。

5 その他特記事項(波及効果等)

- ・伐採木の一部を木製構造物に利用した。
※木材利用量: 木製構造物14m³(推定伐採材積4,761m³の0.3%)

6 総合的評価及び今後の対応

(1) 総合的評価

事業目的に合致した整備であり、今後、森の力の回復が期待できる。

(2) 今後の対応

整備者、権利者が定期的に行う巡回により、森の力の回復状況の把握に努める。

* 実績書総括表、経費の明細、管内図に位置を落としたもの、位置図(実績書に添付されている図面等)、整備前後写真、抽出視点に係る写真、調査時の写真等を添付

森の力再生事業整備実績総括表

区 分		概 要
交付申請	申請年月日	令和6年6月19日
	申請番号	
交付決定	年月日	令和6年6月27日
	番 号	富農森第172号-3
申請者	整備者	住所(所在地) 氏名(名称) (代表者 氏名)
		富士宮市精進川45番地の2 株式会社フォレストラヴェル 代表取締役 北里英昭
	権利者	住所(所在地) 氏名(名称) (代表者 氏名)
		富士宮市上稲子1609番地 佐野一彦 ほか27名
対象森林	総面積	
	20.61 ha	
	林小班	
	213-ろ-8-1ほか	
	所在地	
	富士宮市上稲子1102 ほか77筆	
	樹 種	
	スギ、ヒノキ	
	林 齢	
	52 年生 ～ 98 年生	
事業区分		人工林再生整備 事業
伐採	伐採手法	
	群状伐採、単木的伐採	
事業量	伐採率	
	35 %	
	環境伐	
	20.61 ha	
	整理伐	
	－ ha	
	倒木等処理	
	－ ha 被害率 － %	
	広葉樹植栽	
	－ 本	
	簡易木製構造物設置	
	320 m	
	簡易作業路設置	
	3,008 m (うち車道延長 m)	
	調査計画	
	20.61 ha 管理用看板 1 基	
	その他	
事業費(実績)		17,489,868 円
ha当たり単価(事業費／総面積)		848,611 円／ha
特記事項		・補助金額: 17,383,000円 (補助単価 843,426円／ha)

(注1) 申請者欄については、申請者が法人又は団体の場合、()内の記載方法とする。

(注2) 管理番号は県が入力するので申請者は入力しないこと。

経費の明細

作業種	事業量	単位	単価	算 出 基 礎
環境伐	20.61	ha	516,158円	資材費 107,500円 労務費 7,646,479円 (労務費のうち委託費 6,403,200円) 機械器具損料 804,300円 運搬費 準備費 安全費 労務者輸送費 管理及び事務費 2,079,744円 計 10,638,023円
木製構造物設置 (丸太二段積)	320	m	2,136円	資材費 30,070円 労務費 437,556円 (労務費のうち委託費 193,800円) 機械器具損料 87,100円 運搬費 準備費 安全費 労務者輸送費 管理及び事務費 128,706円 計 683,432円
簡易作業路 (歩道)	3,008	m	721円	資材費 77,570円 労務費 1,572,797円 (労務費のうち委託費 222,400円) 機械器具損料 118,100円 運搬費 準備費 安全費 労務者輸送費 管理及び事務費 399,191円 計 2,167,658円
調査計画	20.61	ha	194,117円	資材費 88,800円 労務費 3,091,724円 (労務費のうち委託費) 機械器具損料 92,800円 運搬費 準備費 安全費 労務者輸送費 管理及び事務費 727,431円 計 4,000,755円
合計				17,489,868円

位置図





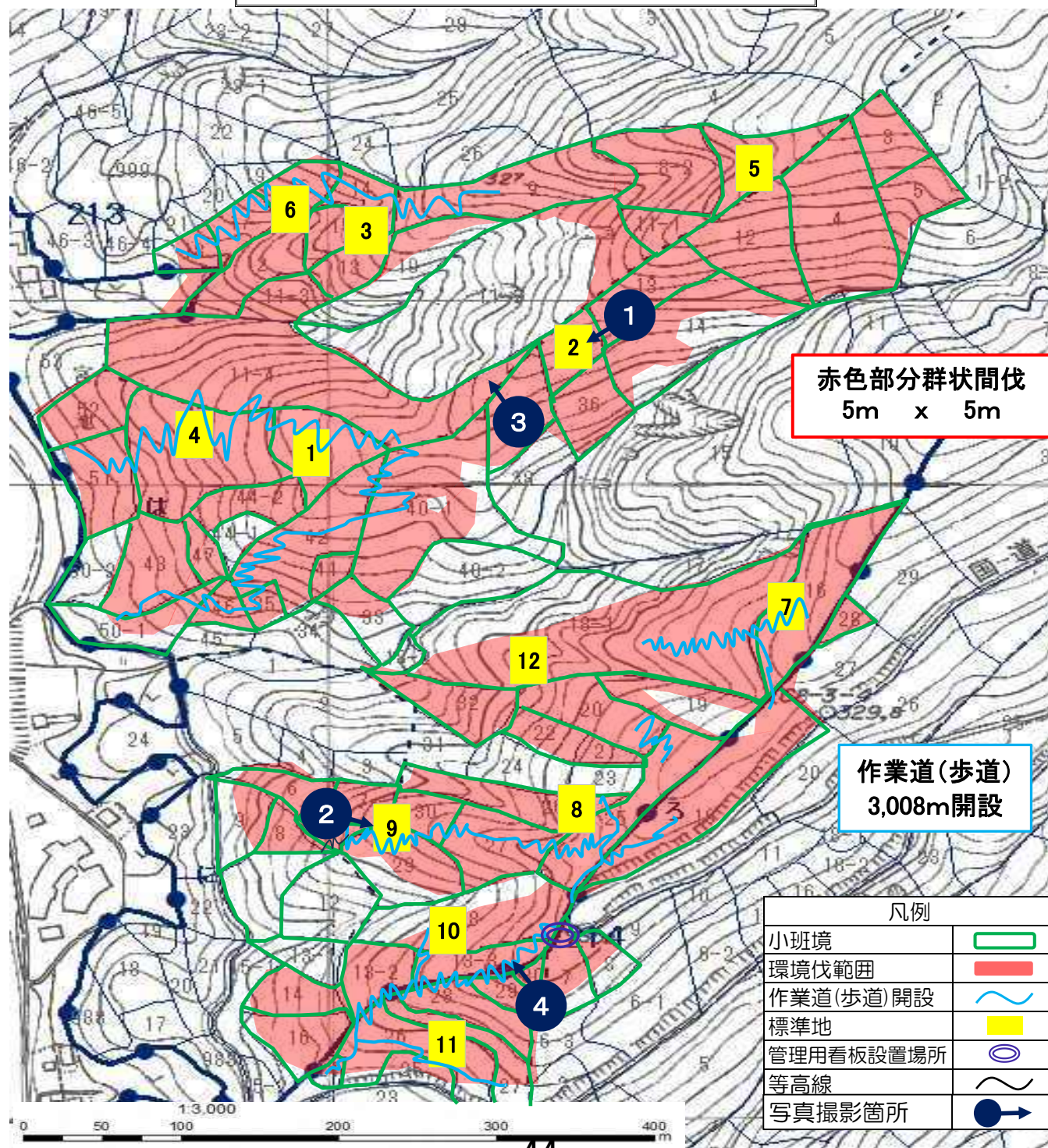

森の力再生事業整備実績図

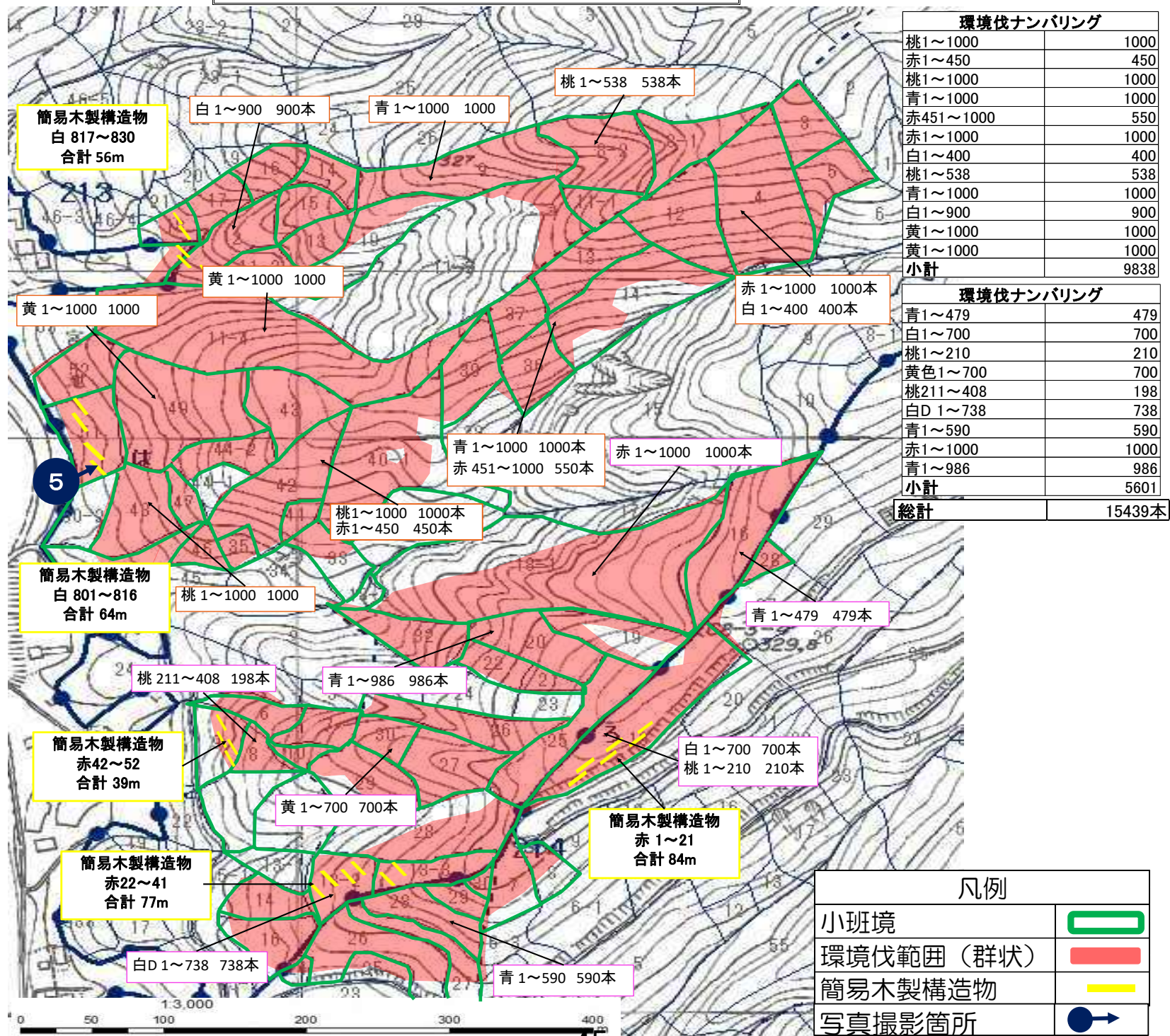

森の力再生事業整備実績図



整備写真

環境伐(整備前)	写真①	環境伐(整備後)	写真①
			
環境伐(整備前)	写真②	環境伐(整備後)	写真②
			
群状伐採の状況	写真③	簡易作業路(歩道)	写真④
			
簡易木製構造物	写真⑤		
			

番 号	人(一)	41	抽出視点	面積	富士農林事務所 管内			
所在地	富士市桑崎768番1 ほか1筆				事業区分	人工林再生整備(一般型)		
整備者	静岡県森林組合連合会				整備者区分	森林組合		

1 事業概要

施工面積(ha)	18.38		補助金額(円)		14,416,000		補助単価(円/ha)		784,331		立木 密度 (本/ha)	前	1,244		事業 期間	着手	R6.6.17	
主要な樹種	ヒノキ		樹齢(年)		72～73		権利者数(人)		1			後	809			完成	R7.2.28	
作業別事業量	環境伐 (ha)	18.38	倒木等 処理(ha)	—	整理伐 (ha)	—	木製構 造物(m)	—	作業車 道(m)	2,379	歩道(m)	—	調査計画 (ha)	18.38	その他 (事業内容)	—		
	実行経費(円)	6,120,442		—		—		—		6,194,697		—		2,368,178		—		

2 事業の必要性

本林分は、市町村森林整備計画において、「特に針広混交林化を推進すべき森林」に指定されており、公益性が高い森林にも関わらず、急傾斜地であることなどから、これまで適切な整備が行われず、樹冠が鬱閉し、下層植生が消滅していた。このため、整備の緊急性が高い森林と判断し、環境伐等を実施した。

3 採択要件

(1) 整備者、権利者の適格性

- 整備者 : 森林整備工事入札参加資格者名簿に登録されている団体
確認手段 : 森林整備工事入札参加資格者名簿
- 権利者 : 森林の立木竹に所有権を有する者
確認手段 : 登記事項証明書(全部事項証明書)

(2) 対象地の適格性

- 公益性 : 特に針広混交林化を推進すべき森林
- 困難性 : 水源涵養機能維持増進森林
- 緊急性 : 急傾斜地の森林(おおむね35度以上)
- 緊急性 : 下層植生が消滅している森林

確認手段 : ① 森林概況一覧表 ② 標準地調書 ③ 荒廃状況写真 ④ 現地調査

4 事業内容の評価

- ・伐採率35%で群状伐採等を実施したことで、光環境が改善され、地面に十分な光が当たっていた。
- ・設置した簡易作業路(作業車道)は、適切に管理されていた。

5 その他特記事項(波及効果等)

- ・簡易作業路(作業車道)の周囲の木材を林外に搬出した。
※木材利用量: 搬出797m³(推定伐採材積2,470m³の32%)

6 総合的評価及び今後の対応

(1) 総合的評価

事業目的に合致した整備であり、今後、森の力の回復が期待できる。

(2) 今後の対応

整備者、権利者が定期的に行う巡回により、森の力の回復状況の把握に努める。

* 実績書総括表、経費の明細、管内図に位置を落としたもの、位置図(実績書に添付されている図面等)、整備前後写真、抽出視点に係る写真、調査時の写真等を添付

森の力再生事業整備実績総括表

区 分		概 要
交付申請	申請年月日	令和6年9月5日
	申請番号	06静森連環第3号
交付決定	年月日	令和6年9月17日
	番 号	富農森第357号-3
申請者	整備者 住所(所在地) 氏名(名称) (代表者 氏名)	静岡県静岡市葵区追手町9番6号 県庁西館9階 静岡県森林組合連合会 中谷多加二
	権利者 住所(所在地) 氏名(名称) (代表者 氏名)	東京都千代田区神田駿河台4-6 日本製紙株式会社 原材料本部 久米良和
対象森林	総面積	18.38 ha
	林小班	95い1 ほか
	所在地	富士市桑崎768番1 ほか1筆
	樹 種	ヒノキ
	林 齢	72 年生 ～ 73 年生
事業区分		人工林再生整備 事業
伐採	伐採手法	群状伐採、単木的伐採
	伐採率	35 %
事業量	環境伐	18.38 ha
	整理伐	— ha
	倒木等処理	— ha 被害率 — %
	広葉樹植栽	— 本
	簡易木製構造物設置	— m
	簡易作業路設置	2,379 m (うち車道延長 2,379 m)
	調査計画	18.38 ha 管理用看板 1 基
	その他	
事業費(実績)		14,683,317 円
ha当たり単価(事業費/総面積)		798,875 円/ha
特記事項		・補助金額: 14,416,000円 (補助単価 784,331円/ha)

(注1)申請者欄については、申請者が法人又は団体の場合、()内の記載方法とする。

(注2)管理番号は県が入力するので申請者は入力しないこと。

経費の明細

作業種	事業量	単位	単価	算 出 基 礎
環境伐	18.38	ha	332,995円	資材費 136,401円 労務費 4,803,391円 (労務費のうち委託費 3,421,600円) 機械器具損料 運搬費 準備費 安全費 労務者輸送費 管理及び事務費 1,180,650円 計 6,120,442円
簡易作業路 (車道)	2,379	m	2,604円	資材費 775,978円 労務費 4,498,638円 (労務費のうち委託費) 機械器具損料 運搬費 準備費 安全費 労務者輸送費 管理及び事務費 920,081円 計 6,194,697円
調査計画	18.38	ha	128,845円	資材費 47,374円 労務費 730,877円 (労務費のうち委託費) 機械器具損料 運搬費 準備費 安全費 労務者輸送費 管理及び事務費 1,589,927円 計 2,368,178円
合計				14,683,317円

位置図



(別図1)

森の力再生事業整備実績図

【環境伐】



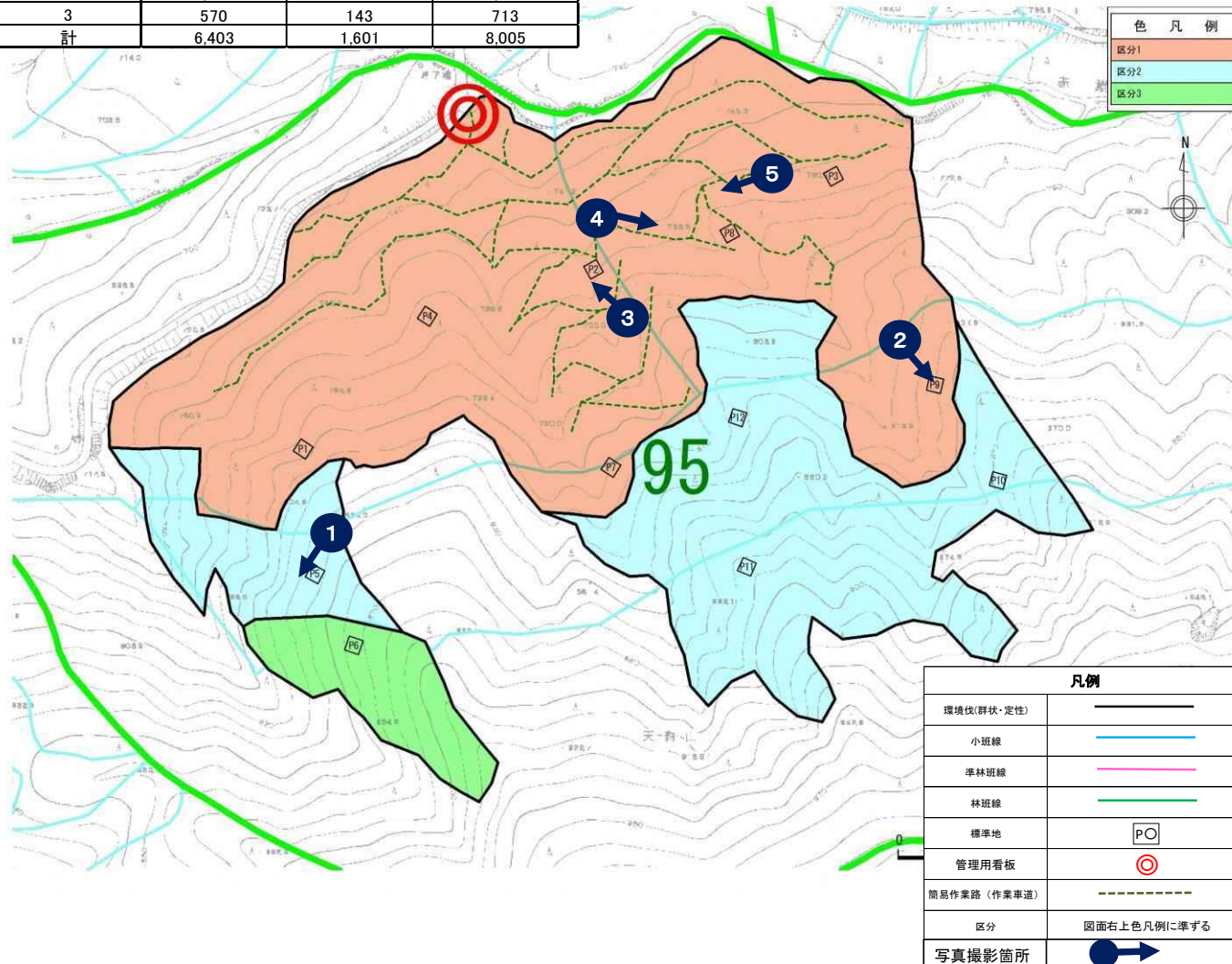



区分	群状伐採本数	単木伐採本数	計
1	3,324	831	4,155
2	2,509	628	3,137
3	570	143	713
計	6,403	1,601	8,005



ナンバリング管理					
区分	No.	色	本数	伐採本数 [小計]	伐採本数 [合計]
1	A1-A1000	赤色	1,000	3,324	4,155
	B1-B1000		1,000		
	C1-C1000		1,000		
	D1-D324		324		
	単木 A1-A831	白色	831	831	
2	A1-A1000	青色	1,000	2,509	3,137
	B1-B1000		1,000		
	C1-C509		509		
	単木 B1-B628	白色	628	628	
3	群状 A1-A570	緑色	570	570	713
	単木 C1-C143	白色	143	143	
合計					8,005

プロット内 ナンバリング管理			
区分	プロット番号	群状	単木
1	1	赤 [3本] A1-A3	白 [1本] A1
	2	赤 [3本] A4-A6	白 [1本] A2
	3	赤 [2本] A7-A8	白 [1本] A3
	4	赤 [3本] A9-A11	白 [1本] A4
	7	赤 [3本] A12-A14	白 [1本] A5
	8	赤 [3本] A15-A17	白 [1本] A6
	9	赤 [4本] A18-A21	白 [1本] A7
2	5	青 [4本] A1-A4	白 [1本] B1
	10	青 [5本] A5-A9	白 [1本] B2
	11	青 [4本] A10-A13	白 [2本] B3-B4
	12	青 [4本] A14-A17	白 [1本] B5
3	6	緑 [6本] A1-A6	白 [2本] C1-C2

整備写真

環境伐(整備前)	写真①	環境伐(整備後)	写真①
			
環境伐(整備前)	写真②	環境伐(整備後)	写真②
			
群状伐採の状況	写真③	簡易作業路(車道)	写真④
			
簡易作業路(車道)	写真⑤		
			

番 号	人(一)	48	抽出視点	面積	中部農林事務所 管内			
所在地	静岡市葵区足久保奥組字ノウサワ2886 他19筆				事業区分	人工林再生整備(一般型)		
整備者	静岡市森林組合				整備者区分	森林組合		

1 事業概要

施工面積(ha)	38.95		補助金額(円)		29,269,000		補助単価(円/ha)		751,451		立木 密度 (本/ha)	前	1,900		事業 期間	着手	R6.1.6	
主要な樹種	スギ・ヒノキ		樹齢(年)		45～87		権利者数(人)		13			後	1,140			完成	R7.3.15	
作業別事業量	環境伐 (ha)	38.95	倒木等 処理(ha)	—	整理伐 (ha)	—	木製構 造物(m)	200	作業車 道(m)	3,250	歩道(m)	—	調査計画 (ha)	38.95	その他 (事業内容)	—		
	実行経費(円)	21,375,760		—		—		426,000		2,307,500		—		5,285,000		—		

2 事業の必要性

本林分は、市町村森林整備計画において、「特に針広混交林化を推進すべき森林」に指定されており、公益性が高い森林にも関わらず、急傾斜地であることなどから、これまで適切な整備が行われず、樹冠が鬱閉し、下層植生が消滅していた。このため、整備の緊急性が高い森林と判断し、環境伐等を実施した。

3 採択要件

(1) 整備者、権利者の適格性

- 整備者 : 森林整備工事入札参加資格者名簿に登録されている団体
確認手段 : 森林整備工事入札参加資格者名簿
- 権利者 : 森林の立木竹に所有権を有する者
確認手段 : 登記事項証明書(全部事項証明書)

(2) 対象地の適格性

- 公益性 : 特に針広混交林化を推進すべき森林
- 困難性 : 水源涵養機能維持増進森林
- 緊急性 : 急傾斜地の森林(おおむね35度以上)
- 緊急性 : 下層植生が消滅している森林

確認手段 : ① 森林概況一覧表 ② 標準地調書 ③ 荒廃状況写真 ④ 現地調査

4 事業内容の評価

- ・ 伐採率40%で群状伐採等を実施したことで、地面に十分な光が当たっていた。
- ・ 簡易木製構造物を設置したことで、降雨等による土砂流出の防止に期待できる。
- ・ 設置した簡易作業路は、適切に管理されており、整備後に行う林内の管理作業の効率化に期待できる。

5 その他特記事項(波及効果等)

- ・ 伐採木の一部を木製構造物に利用した。
※木材利用量: 木製構造物9m3(推定伐採材積7,993m3の0.1%)
- ・ 流木発生源対策の重点整備区域における森林整備

6 総合的評価及び今後の対応

(1) 総合的評価

事業目的に合致した整備であり、今後、森の力の回復が期待できる。

(2) 今後の対応

整備者、権利者が定期的に行う巡回により、森の力の回復状況の把握に努める。

* 実績書総括表、経費の明細、管内図に位置を落としたもの、位置図(実績書に添付されている図面等)、整備前後写真、抽出視点に係る写真、調査時の写真等を添付

森の力再生事業整備実績総括表

区 分		概 要
交付申請	申請年月日	令和6年9月9日
	申請番号	06静森第81号
交付決定	年月日	令和6年9月18日
	番 号	中部農森第287号-5
申請者	整備者 住所(所在地) 氏名(名称) (代表者 氏名)	静岡市葵区千代538番地の11 静岡市森林組合 代表理事組合長 渡辺 武
	権利者 住所(所在地) 氏名(名称) (代表者 氏名)	静岡市葵区足久保奥組3620 武田 一彦 他12名
対象森林	総面積	38.95 ha
	林小班	140林班 と/5,6,7,9,10,15,16,18,19,20,21,22,23,24,25,26 り/4,5,6,7,9,10,11,12,13,14,15 ぬ/1,3 る/1,2,3,4,5,6 141林班 い/1,2,3,4,5,6,7,9,10,11,12
	所在地	静岡市葵区足久保奥組字ノウサワ2886 他19筆
	樹 種	スギ、ヒノキ
	林 齢	45 年生 ～ 87 年生
事業区分		人工林再生整備 事業
伐採	伐採手法	群状伐採、単木的伐採
	伐採率	40 %
事業量	環境伐	38.95 ha
	整理伐	－ ha
	倒木等処理	－ ha 被害率 － %
	広葉樹植栽	－ 本
	簡易木製構造物設置	200 m
	簡易作業路設置	3,250 m (うち車道延長 m)
	調査計画	38.95 ha 管理用看板 1 基
	その他	
事業費(実績)		29,394,260 円
ha当たり単価(事業費／総面積)		754,666 円／ha
特記事項		<ul style="list-style-type: none"> ・補助金額: 29,269,000円 (補助単価 751,451円／ha) ・流木発生源対策

(注1) 申請者欄については、申請者が法人又は団体の場合、()内の記載方法とする。

(注2) 管理番号は県が入力するので申請者は入力しないこと。

経費の明細

作業種	事業量	単位	単価	算 出 基 礎
環境伐	38.95	ha	548,800円	資材費 545,300円 労務費 10,906,000円 (労務費のうち委託費 10,906,000円) 機械器具損料 545,300円 運搬費 545,300円 準備費 0円 安全費 872,480円 労務者輸送費 1,090,600円 管理及び事務費 6,870,780円 計 21,375,760円
木製構造物設置 (丸太二段積)	200	m	2,130円	資材費 6,000円 労務費 300,000円 (労務費のうち委託費 300,000円) 機械器具損料 0円 運搬費 0円 準備費 0円 安全費 0円 労務者輸送費 0円 管理及び事務費 120,000円 計 426,000円
簡易作業路 (歩道)	3,250	m	710円	資材費 0円 労務費 1,628,000円 (労務費のうち委託費 1,628,000円) 機械器具損料 0円 運搬費 0円 準備費 0円 安全費 0円 労務者輸送費 0円 管理及び事務費 679,500円 計 2,307,500円
調査計画	38.95	ha	135,687円	資材費 151,000円 労務費 3,020,000円 (労務費のうち委託費 0円) 機械器具損料 151,000円 運搬費 151,000円 準備費 0円 安全費 151,000円 労務者輸送費 151,000円 管理及び事務費 1,510,000円 計 5,285,000円
合計				29,394,260円

位置図



(別図1)



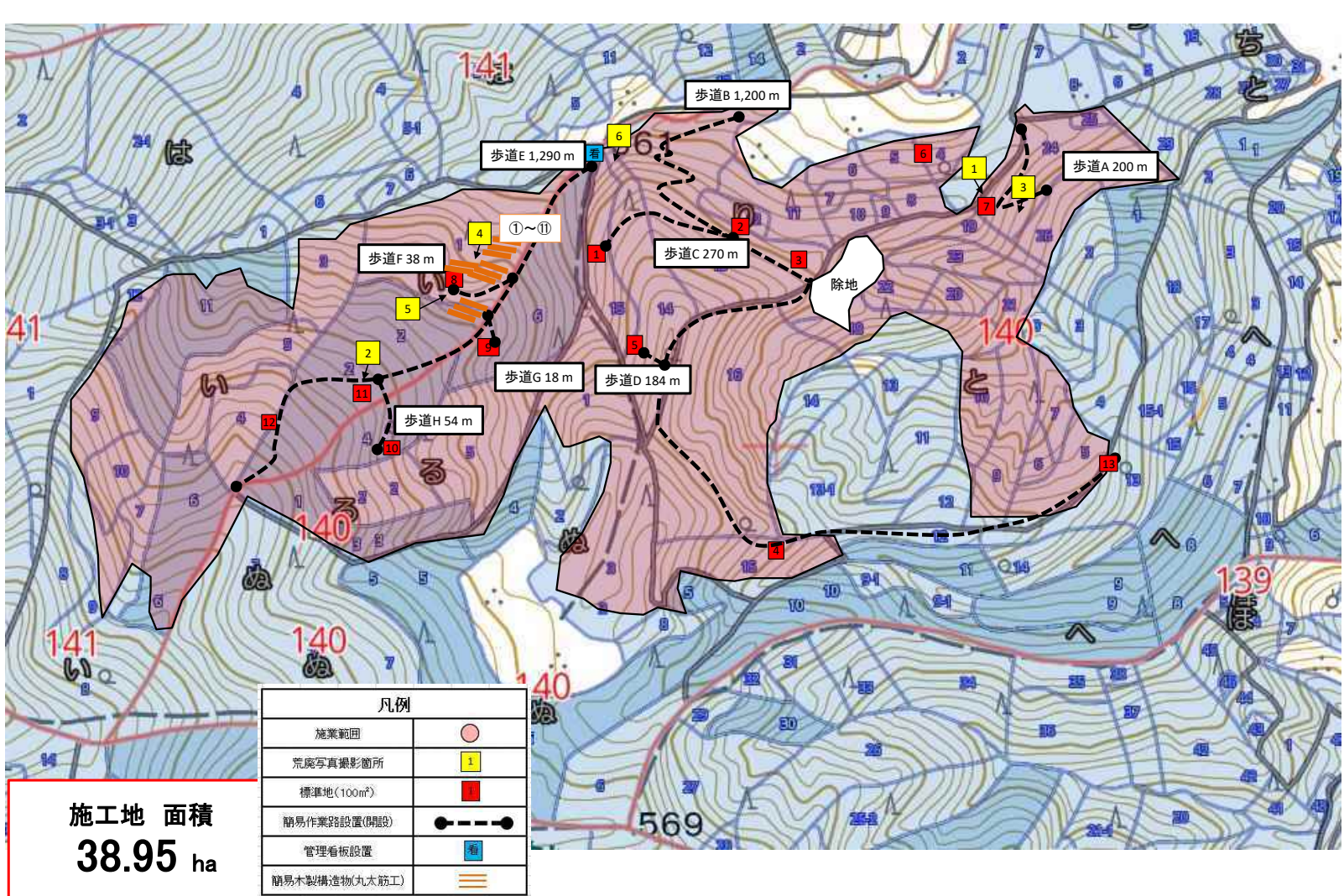



森の力再生事業整備実績図(足久保奥組ノウサワ地区)

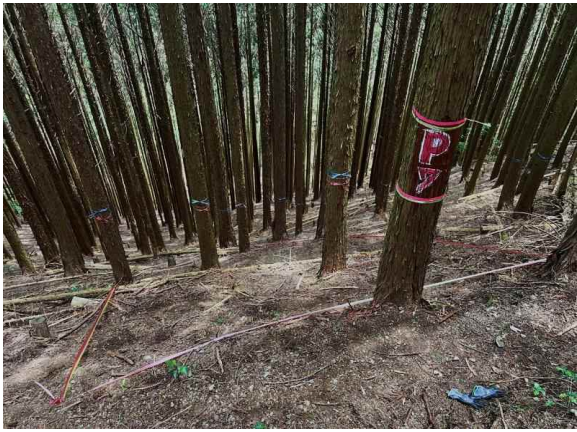
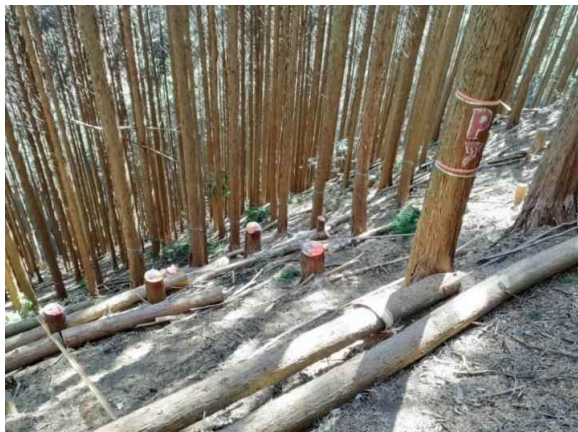

簡易作業路設置 (開設)	
A	200 m
B	1,200 m
C	270 m
D	184 m
E	1,290 m
F	38 m
G	18 m
H	54 m
計	3,254 m

簡易木製構造物 (丸太筋工)	
①	12 m
②	24 m
③	22 m
④	22 m
⑤	9 m
⑥	24 m
⑦	22 m
⑧	13 m
⑨	14 m
⑩	22 m
⑪	19 m
計	203 m

整備写真

環境伐(整備前)	写真①	環境伐(整備後)	写真①
			
環境伐(整備前)	写真②	環境伐(整備後)	写真②
			
群状伐採の状況	写真③	簡易木製構造物	写真④
			
簡易作業歩道	写真⑤	管理看板設置	写真⑥
			

番 号	人(一)	53	抽出視点	面積	中部農林事務所 管内			
所在地	静岡市清水区央原 2640-1 他14筆				事業区分	人工林再生整備(一般型)		
整備者	清水森林組合				整備者区分	森林組合		

1 事業概要

施工面積(ha)	13.47		補助金額(円)		11,050,000		補助単価(円/ha)		820,341		立木 密度 (本/ha)	前		2,200		事業 期間	着手		R6.5.8	
主要な樹種	スギ・ヒノキ		樹齢(年)		50～73		権利者数(人)		1			後		1,320			完成		R7.3.14	
作業別事業量	環境伐 (ha)	13.47	倒木等 処理(ha)	—	整理伐 (ha)	—	木製構 造物(m)	—	作業車 道(m)	1,200	歩道(m)	—	調査計画 (ha)	13.47	その他 (事業内容)	—				
	実行経費(円)		9,215,800		—		—		968,440		—		1,987,700		—					

2 事業の必要性

本林分は、市町村森林整備計画において、「特に針広混交林化を推進すべき森林」に指定されており、公益性が高い森林にも関わらず、急傾斜地であることなどから、これまで適切な整備が行われず、樹冠が鬱閉し、下層植生が消滅していた。このため、整備の緊急性が高い森林と判断し、環境伐等を実施した。

3 採択要件

(1) 整備者、権利者の適格性

- 整備者 : 森林整備工事入札参加資格者名簿に登録されている団体
確認手段 : 森林整備工事入札参加資格者名簿
- 権利者 : 森林の立木竹に所有権を有する者
確認手段 : 登記事項証明書(全部事項証明書)

(2) 対象地の適格性

- 公益性 : 特に針広混交林化を推進すべき森林
- 困難性 : 水源涵養機能維持増進森林
- 緊急性 : 急傾斜地の森林(おおむね35度以上)
- 緊急性 : 下層植生が消滅している森林

確認手段 : ① 森林概況一覧表 ② 標準地調書 ③ 荒廃状況写真 ④ 現地調査

4 事業内容の評価

- ・ 伐採率40%で群状伐採等を実施したことで、地面に十分な光が当たっていた。
- ・ 簡易木製構造物を設置したことで、降雨等による土砂流出の防止に期待できる。
- ・ 設置した簡易作業路は、適切に管理され、整備後に行う林内の管理作業の効率化に期待できる。

5 その他特記事項(波及効果等)

- ・ 流木発生源対策の重点整備区域における森林整備
- ・

6 総合的評価及び今後の対応

(1) 総合的評価

事業目的に合致した整備であり、今後、森の力の回復が期待できる。

(2) 今後の対応

整備者、権利者が定期的に行う巡回により、森の力の回復状況の把握に努める。

* 実績書総括表、経費の明細、管内図に位置を落としたもの、位置図(実績書に添付されている図面等)、整備前後写真、抽出視点に係る写真、調査時の写真等を添付

森の力再生事業整備実績総括表

区 分		概 要
交付申請	申請年月日	令和6年11月8日
	申請番号	清森第97号
交付決定	年月日	令和6年11月22日
	番 号	中部農森第355号-5
申請者	整備者	住所(所在地) 氏名(名称) (代表者 氏名)
		静岡県清水区和田島689-1 清水森林組合 代表理事組合長 中山 勉
	権利者	住所(所在地) 氏名(名称) (代表者 氏名)
		富士市横割5丁目13番11号 日本製紙木材株式会社 富士営業所 所長 大塚 久
対象森林	総面積	
	13.47 ha	
	林小班	
	116/と/1, 2, 3, 4, 5, 6, 7, 8, 9, 10, 11, 11-1, 12, 13, 14, 15	
	所在地	
	静岡県清水区穴原 2640-1 他14筆	
	樹 種	
	スギ、ヒノキ	
	林 齢	
	50 年生 ～ 73 年生	
事業区分		人工林再生整備 事業
伐採	伐採手法	
	群状伐採、単木的伐採	
	伐採率	
	40 %	
事業量	環境伐	
	13.47 ha	
	整理伐	
	－ ha	
	倒木等処理	
	－ ha 被害率 － %	
	広葉樹植栽	
	－ 本	
	簡易木製構造物設置	
	－ m	
	簡易作業路設置	
	1,200 m (うち車道延長 m)	
	調査計画	
	13.47 ha 管理用看板 1 基	
その他		
事業費(実績)		12,171,940 円
ha当たり単価(事業費/総面積)		903,633 円/ha
特記事項		<ul style="list-style-type: none"> ・補助金額: 11,050,000円 (補助単価 820,341円/ha) ・流木発生源対策

(注1) 申請者欄については、申請者が法人又は団体の場合、()内の記載方法とする。

(注2) 管理番号は県が入力するので申請者は入力しないこと。

経費の明細

作業種	事業量	単位	単価	算 出 基 礎
環境伐	13.47	ha	684,172円	資材費 324,500円 労務費 6,490,000円 (労務費のうち委託費 0円) 機械器具損料 324,500円 運搬費 0円 準備費 129,800円 安全費 129,800円 労務者輸送費 194,700円 管理及び事務費 1,622,500円 計 9,215,800円
簡易作業路 (歩道)	1,200	m	807円	資材費 34,100円 労務費 682,000円 (労務費のうち委託費 0円) 機械器具損料 34,100円 運搬費 0円 準備費 13,640円 安全費 13,640円 労務者輸送費 20,460円 管理及び事務費 170,500円 計 968,440円
調査計画	13.47	ha	147,565円	資材費 57,200円 労務費 1,430,000円 (労務費のうち委託費 0円) 機械器具損料 42,900円 運搬費 0円 準備費 28,600円 安全費 28,600円 労務者輸送費 42,900円 管理及び事務費 357,500円 計 1,987,700円
合計				12,171,940円

位置図







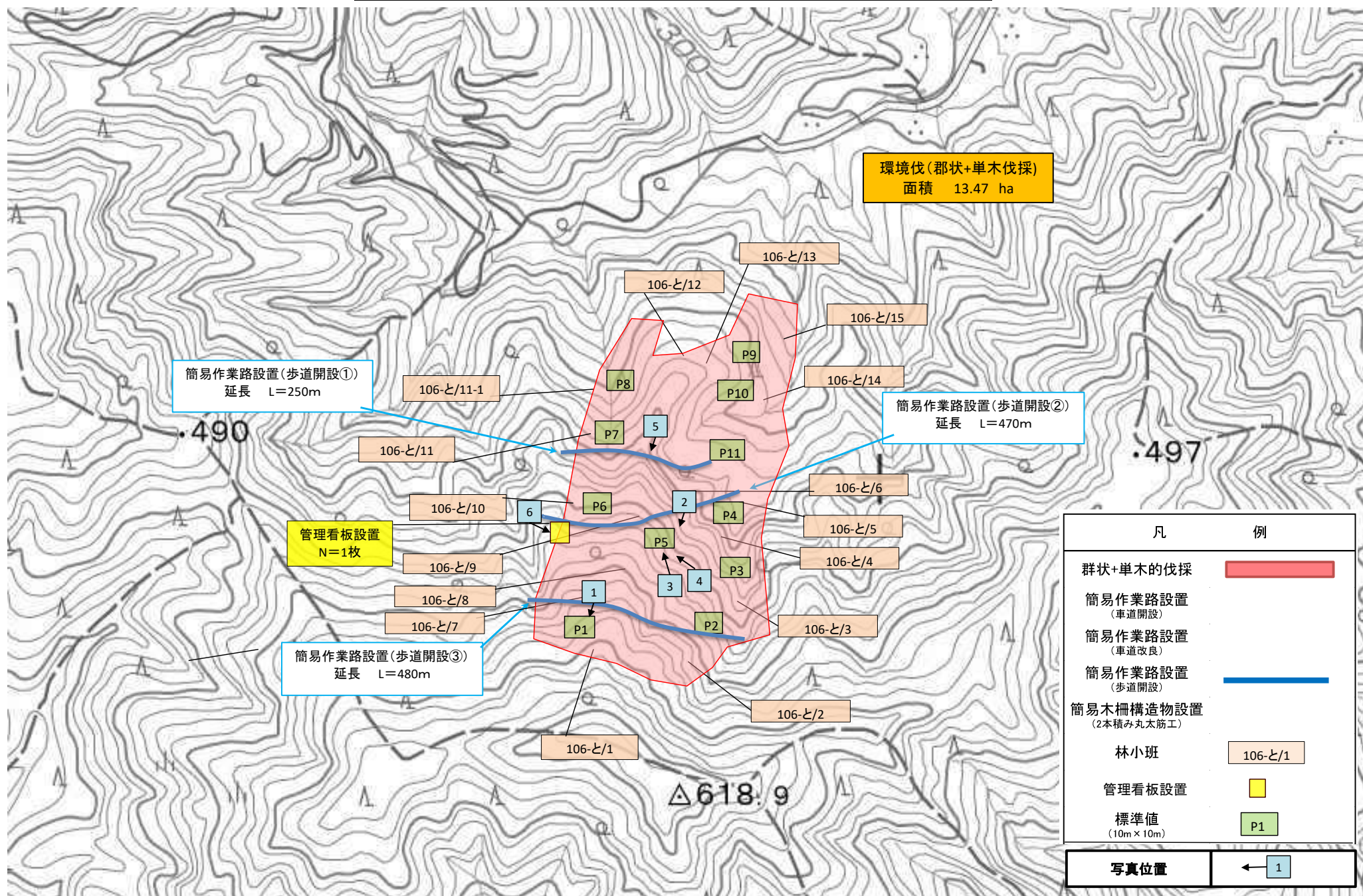



1/50000

森の力再生事業整備実績図(大原 大ガレ)



整備写真

環境伐(整備前)	写真①	環境伐(整備後)	写真①
			
環境伐(整備前)	写真②	環境伐(整備後)	写真②
			
群状伐採の状況	写真③	樹冠の状況	写真④
			
簡易作業歩道	写真⑤	管理看板設置	写真⑥
			

番 号	人(一)	54	抽出視点	面積	中部農林事務所 管内			
所在地	静岡市葵区入島658 他35筆				事業区分	人工林再生整備(一般型)		
整備者	鈴木林業				整備者区分	林業事業体(森林組合以外)		

1 事業概要

施工面積(ha)	13.40		補助金額(円)		10,904,000		補助単価(円/ha)		813,731		立木 密度 (本/ha)	前		2,245		事業 期間	着手		R6.4.1	
主要な樹種	スギ・ヒノキ		樹齢(年)		44～74		権利者数(人)		2			後		1,459			完成		R7.3.20	
作業別事業量	環境伐 (ha)	13.40	倒木等 処理(ha)	—	整理伐 (ha)	—	木製構 造物(m)	200	作業車 道(m)		—	歩道(m)		2,910	調査計画 (ha)	13.40	その他 (事業内容)	—		
	実行経費(円)	6,738,375		—		—		463,050		—		2,149,700		1,955,625		—				

2 事業の必要性

本林分は、市町村森林整備計画において、「特に針広混交林化を推進すべき森林」に指定されており、公益性が高い森林にも関わらず、急傾斜地であることなどから、これまで適切な整備が行われず、樹冠が鬱閉し、下層植生が消滅していた。このため、整備の緊急性が高い森林と判断し、環境伐等を実施した。

3 採択要件

(1) 整備者、権利者の適格性

○ 整備者 : その他知事が認める団体

確認手段 : 団体規約、団体概要書、専門技術者の森林整備従事に係る履歴、チェーンソー特別教育修了書

○ 権利者 : 森林の立木竹に所有権を有する者

確認手段 : 登記事項証明書(全部事項証明書)

(2) 対象地の適格性

- 公益性 : 特に針広混交林化を推進すべき森林
- 困難性 : 水源涵養機能維持増進森林
- 緊急性 : 急傾斜地の森林(おおむね35度以上)
- 緊急性 : 下層植生が消滅している森林

確認手段 : ① 森林概況一覧表 ② 標準地調書 ③ 荒廃状況写真 ④ 現地調査

4 事業内容の評価

- 伐採率35%で群状伐採等を実施したことで、地面に十分な光が当たっていた。
- 簡易木製構造物を設置したことで、降雨等による土砂流出の防止に期待できる。
- 設置した簡易作業路は、適切に管理され、整備後に行う林内の管理作業の効率化に期待できる。

5 その他特記事項(波及効果等)

- 伐採木の一部を木製構造物に利用した。
※木材利用量: 木製構造物9m3(推定伐採材積3,249m3の0.3%)
- 流木発生源対策の重点整備区域における森林整備

6 総合的評価及び今後の対応

(1) 総合的評価

事業目的に合致した整備であり、今後、森の力の回復が期待できる。

(2) 今後の対応

整備者、権利者が定期的に行う巡回により、森の力の回復状況の把握に努める。

* 実績書総括表、経費の明細、管内図に位置を落としたもの、位置図(実績書に添付されている図面等)、整備前後写真、抽出視点に係る写真、調査時の写真等を添付

森の力再生事業整備実績総括表

区 分		概 要
交付申請	申請年月日	令和6年12月6日
	申請番号	鈴木第103号
交付決定	年月日	令和6年12月13日
	番 号	中部農森第403号-5
申請者	整備者 住所(所在地) 氏名(名称) (代表者 氏名)	静岡市葵区入島346番地 鈴木林業 鈴木英次
	権利者 住所(所在地) 氏名(名称) (代表者 氏名)	静岡市葵区松富一丁目1番7-307号 望月 長三 他1名
対象森林	総面積	13.40 ha
	林小班	8-は-14・22・23・24・25・26-1・26-2・27・28・29・31・32・33-1・33-2・34・34-1・34-2・35・35-1・35-2・35-3・35-4・36-1・36-2・38・39
	所在地	静岡市葵区入島658 他35筆
	樹 種	スギ、ヒノキ
	林 齢	44 年生 ～ 74 年生
事業区分		人工林再生整備 事業
伐採	伐採手法	群状伐採、単木的伐採
	伐採率	35 %
事業量	環境伐	13.40 ha
	整理伐	— ha
	倒木等処理	— ha 被害率 — %
	広葉樹植栽	— 本
	簡易木製構造物設置	200 m
	簡易作業路設置	2,910 m (うち車道延長 m)
	調査計画	13.40 ha 管理用看板 1 基
	その他	
事業費(実績)		11,306,750 円
ha当たり単価(事業費/総面積)		843,787 円/ha
特記事項		<ul style="list-style-type: none"> ・補助金額: 10,904,000円 (補助単価 813,731円/ha) ・流木発生源対策

(注1) 申請者欄については、申請者が法人又は団体の場合、()内の記載方法とする。

(注2) 管理番号は県が入力するので申請者は入力しないこと。

経費の明細

作業種	事業量	単位	単価	算 出 基 礎
環境伐	13.40	ha	502,864円	資材費 223,125円 労務費 4,462,500円 (労務費のうち委託費 0円) 機械器具損料 223,125円 運搬費 178,500円 準備費 133,875円 安全費 89,250円 労務者輸送費 89,250円 管理及び事務費 1,338,750円 計 6,738,375円
木製構造物設置 (丸太二段積)	200	m	2,315円	資材費 3,150円 労務費 315,000円 (労務費のうち委託費 0円) 機械器具損料 15,750円 運搬費 12,600円 準備費 9,450円 安全費 6,300円 労務者輸送費 6,300円 管理及び事務費 94,500円 計 463,050円
簡易作業路 (歩道)	2,910	m	739円	資材費 14,525円 労務費 1,452,500円 (労務費のうち委託費 0円) 機械器具損料 87,150円 運搬費 58,100円 準備費 43,575円 安全費 29,050円 労務者輸送費 29,050円 管理及び事務費 435,750円 計 2,149,700円
調査計画	13.40	ha	145,942円	資材費 39,375円 労務費 1,312,500円 (労務費のうち委託費 0円) 機械器具損料 65,625円 運搬費 52,500円 準備費 39,375円 安全費 26,250円 労務者輸送費 26,250円 管理及び事務費 393,750円 計 1,955,625円
合計				11,306,750円

位置図

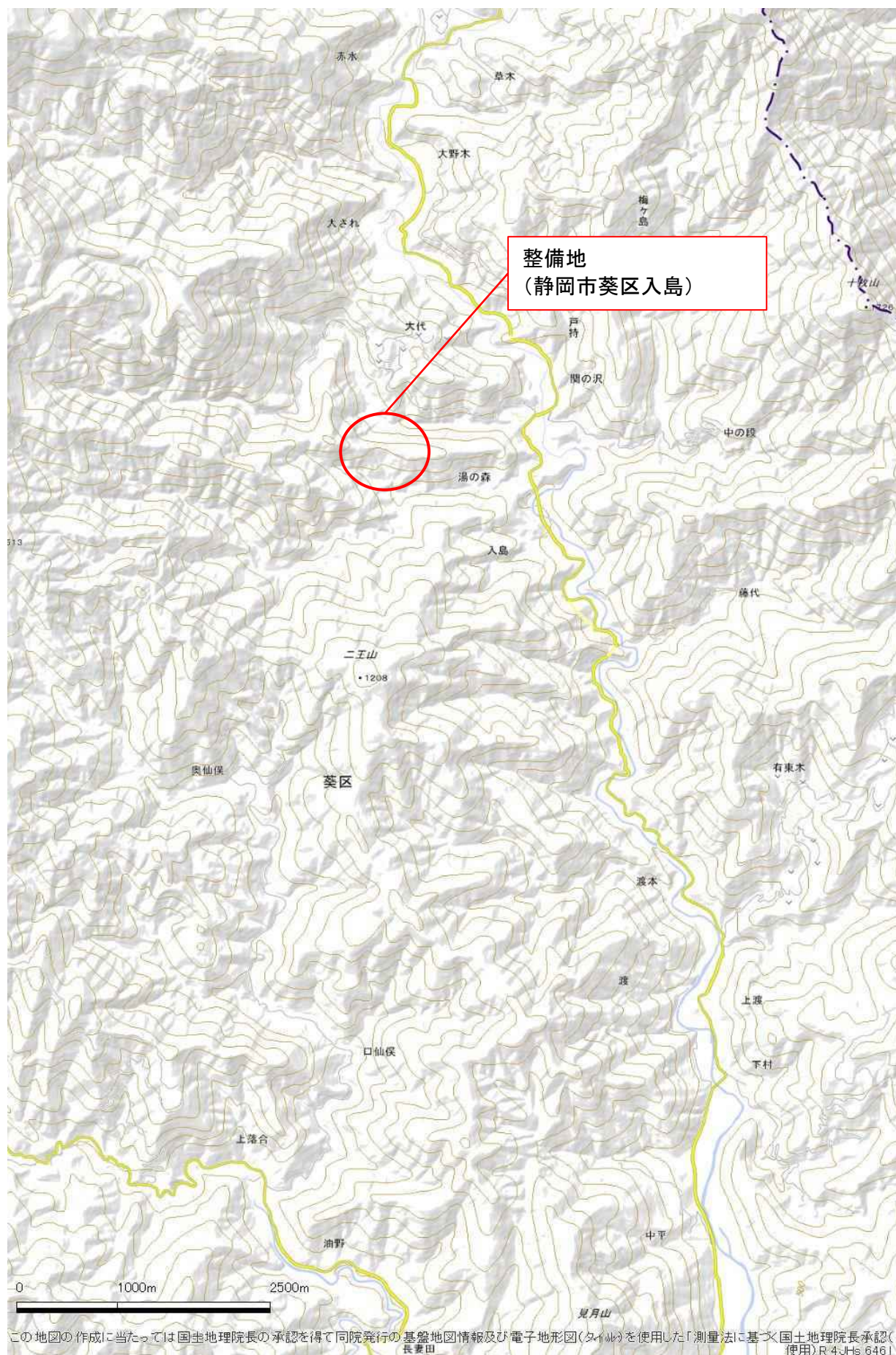

1/50000

(別図1)

R6-002森の力再生事業整備実績図(造り山①②)

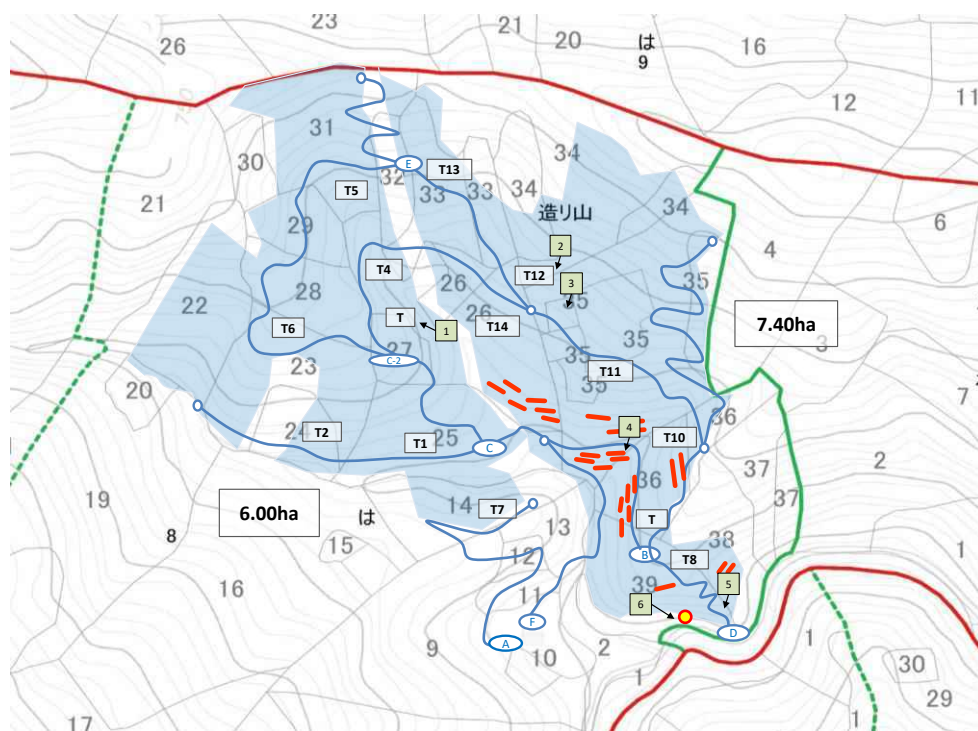

歩道開設	
歩道(開設)A	350 m
歩道(開設)B	410 m
歩道(開設)C	550 m
歩道(開設)C-2	600 m
歩道(開設)D	600 m
歩道(開設)E	150 m
歩道(開設)F	250 m
	m

合計	2910 m
区域内	2510m
区域外	400m

簡易木製構造物	
合計	200 m
合計	200 m

凡例			
簡易作業路設置	基準開設		
	基準改良		
	歩道開設		2910m
標準地(10m×10m)	歩道改良		
	歩道改良		
標準地(10m×10m)		□	14箇所
管理用看板作成・設置		●	1箇所
簡易木製構造物		—	200m
写真位置		← 1	6箇所

整備写真

環境伐(整備前)

写真①



環境伐(整備後)

写真①



環境伐(整備前)

写真②



環境伐(整備後)

写真②



群状伐採の状況

写真③



簡易木製構造物

写真④



簡易作業歩道

写真⑤



管理看板設置

写真⑥



番 号	人(一)	58	抽出視点	面積	中部農林事務所 管内			
所在地	静岡市葵区梅ヶ島2080-1 他27筆				事業区分	人工林再生整備(一般型)		
整備者	オペレイト梅ヶ島				整備者区分	林業事業体(森林組合以外)		

1 事業概要

施工面積(ha)	8.01		補助金額(円)		8,742,000		補助単価(円/ha)		1,091,386		立木密度 (本/ha)	前		2,135		事業期間	着手		R6.6.10	
主要な樹種	スギ・ヒノキ		樹齢(年)		36～79		権利者数(人)		7			後		1,387			完成		R7.2.5	
作業別事業量	環境伐 (ha)	8.01	倒木等 処理(ha)	—	整理伐 (ha)	—	木製構 造物(m)	620	作業車 道(m)	—	歩道(m)	3,115	調査計画 (ha)	8.01	その他 (事業内容)	落石防護ネット				
	実行経費(円)	3,831,625		—		—		1,337,700		—		2,201,500		1,391,250		105,000				

2 事業の必要性

<p>本林分は、市町村森林整備計画において、「特に針広混交林化を推進すべき森林」に指定されており、公益性が高い森林にも関わらず、急傾斜地であることなどから、これまで適切な整備が行われず、樹冠が鬱閉し、下層植生が消滅していた。このため、整備の緊急性が高い森林と判断し、環境伐等を実施した。</p>

3 採択要件

<p>(1) 整備者、権利者の適格性</p> <p>○ 整備者 : その他知事が認める団体</p> <p>確認手段 : 団体規約、団体概要書、専門技術者の森林整備従事に係る履歴、チェーンソー特別教育修了書</p> <p>○ 権利者 : 森林の立木竹に所有権を有する者</p> <p>確認手段 : 登記事項証明書(全部事項証明書)</p> <p>(2) 対象地の適格性</p> <p>○ 公益性 : 特に針広混交林化を推進すべき森林</p> <p>○ 困難性 : 水源涵養機能維持増進森林</p> <p>○ 緊急性 : 急傾斜地の森林(おおむね35度以上)</p> <p>○ 緊急性 : 下層植生が消滅している森林</p> <p>確認手段 : ① 森林概況一覧表 ② 標準地調書 ③ 荒廃状況写真 ④ 現地調査</p>
--

4 事業内容の評価

<ul style="list-style-type: none"> 伐採率35%で群状伐採等を実施したことで、地面に十分な光が当たっていた。 簡易木製構造物を設置したことで、降雨等による土砂流出の防止に期待できる。 設置した簡易作業路は、適切に管理され、整備後に行う林内の管理作業の効率化に期待できる。

5 その他特記事項(波及効果等)

<ul style="list-style-type: none"> 伐採木の一部を木製構造物に利用した。 ※木材利用量: 木製構造物27m3(推定伐採材積1,847m3の1.5%) 流木発生源対策の重点整備区域における森林整備 落石防護ネットを設置し、作業の安全確保や林道の保全を図った。
--

6 総合的評価及び今後の対応

<p>(1) 総合的評価</p> <p>事業目的に合致した整備であり、今後、森の力の回復が期待できる。</p> <p>(2) 今後の対応</p> <p>整備者、権利者が定期的に行う巡回により、森の力の回復状況の把握に努める。</p>
--

* 実績書総括表、経費の明細、管内図に位置を落としたもの、位置図(実績書に添付されている図面等)、整備前後写真、抽出視点に係る写真、調査時の写真等を添付

森の力再生事業整備実績総括表

区 分		概 要
交付申請	申請年月日	令和6年10月1日
	申請番号	オ梅第101号
交付決定	年月日	令和6年10月31日
	番 号	中部農森第305号-5
申請者	整備者	住所(所在地) 氏名(名称) (代表者 氏名) 静岡県葵区梅ヶ島5696 オペレイト梅ヶ島 会長 小泉住雄
	権利者	住所(所在地) 氏名(名称) (代表者 氏名) 静岡県葵区梅ヶ島3486番地 秋山 公一 他6名
対象森林	総面積	8.01 ha
	林小班	29-を-10・11・12 30-ろ-17・19-2、に-1・2・4～8、へ-7・8・15～25・28・29・31～34、と-1・2・4～6・8、ち-14
	所在地	静岡県葵区梅ヶ島2080-1 他27筆
	樹 種	スギ、ヒノキ
	林 齢	36 年生 ～ 79 年生
事業区分		人工林再生整備 事業
伐採	伐採手法	群状伐採、単木的伐採
	伐採率	35 %
事業量	環境伐	8.01 ha
	整理伐	— ha
	倒木等処理	— ha 被害率 — %
	広葉樹植栽	— 本
	簡易木製構造物設置	620 m
	簡易作業路設置	3,115 m (うち車道延長 m)
	調査計画	8.01 ha 管理用看板 1 基
その他		
事業費(実績)		8,867,075 円
ha当たり単価(事業費／総面積)		1,107,001 円／ha
特記事項		<ul style="list-style-type: none"> ・補助金額: 8,742,000円 (補助単価 1,091,386円／ha) ・流木発生源対策

(注1) 申請者欄については、申請者が法人又は団体の場合、()内の記載方法とする。

(注2) 管理番号は県が入力するので申請者は入力しないこと。

経費の明細

作業種	事業量	単位	単価	算 出 基 礎
環境伐	8.01	ha	478,355円	資材費 126,875円 労務費 2,537,500円 (労務費のうち委託費 0円) 機械器具損料 126,875円 運搬費 101,500円 準備費 76,125円 安全費 50,750円 労務者輸送費 50,750円 管理及び事務費 761,250円 計 3,831,625円
木製構造物設置 (丸太二段積)	620	m	2,158円	資材費 9,100円 労務費 910,000円 (労務費のうち委託費 0円) 機械器具損料 45,500円 運搬費 36,400円 準備費 27,300円 安全費 18,200円 労務者輸送費 18,200円 管理及び事務費 273,000円 計 1,337,700円
簡易作業路 (歩道)	3,115	m	707円	資材費 14,875円 労務費 1,487,500円 (労務費のうち委託費 0円) 機械器具損料 89,250円 運搬費 59,500円 準備費 44,625円 安全費 29,750円 労務者輸送費 29,750円 管理及び事務費 446,250円 計 2,201,500円
調査計画	8.01	ha	173,689円	資材費 26,250円 労務費 875,000円 (労務費のうち委託費 0円) 機械器具損料 43,750円 運搬費 35,000円 準備費 26,250円 安全費 17,500円 労務者輸送費 17,500円 管理及び事務費 350,000円 計 1,391,250円
その他 (落石防護ネット設置)	1 (70m)	式	105,000円	資材費 4,200円 労務費 52,500円 (労務費のうち委託費 0円) 機械器具損料 5,250円 運搬費 7,875円 準備費 10,500円 安全費 5,250円 労務者輸送費 1,050円 管理及び事務費 18,375円 計 105,000円
合計				8,867,075円

位置図

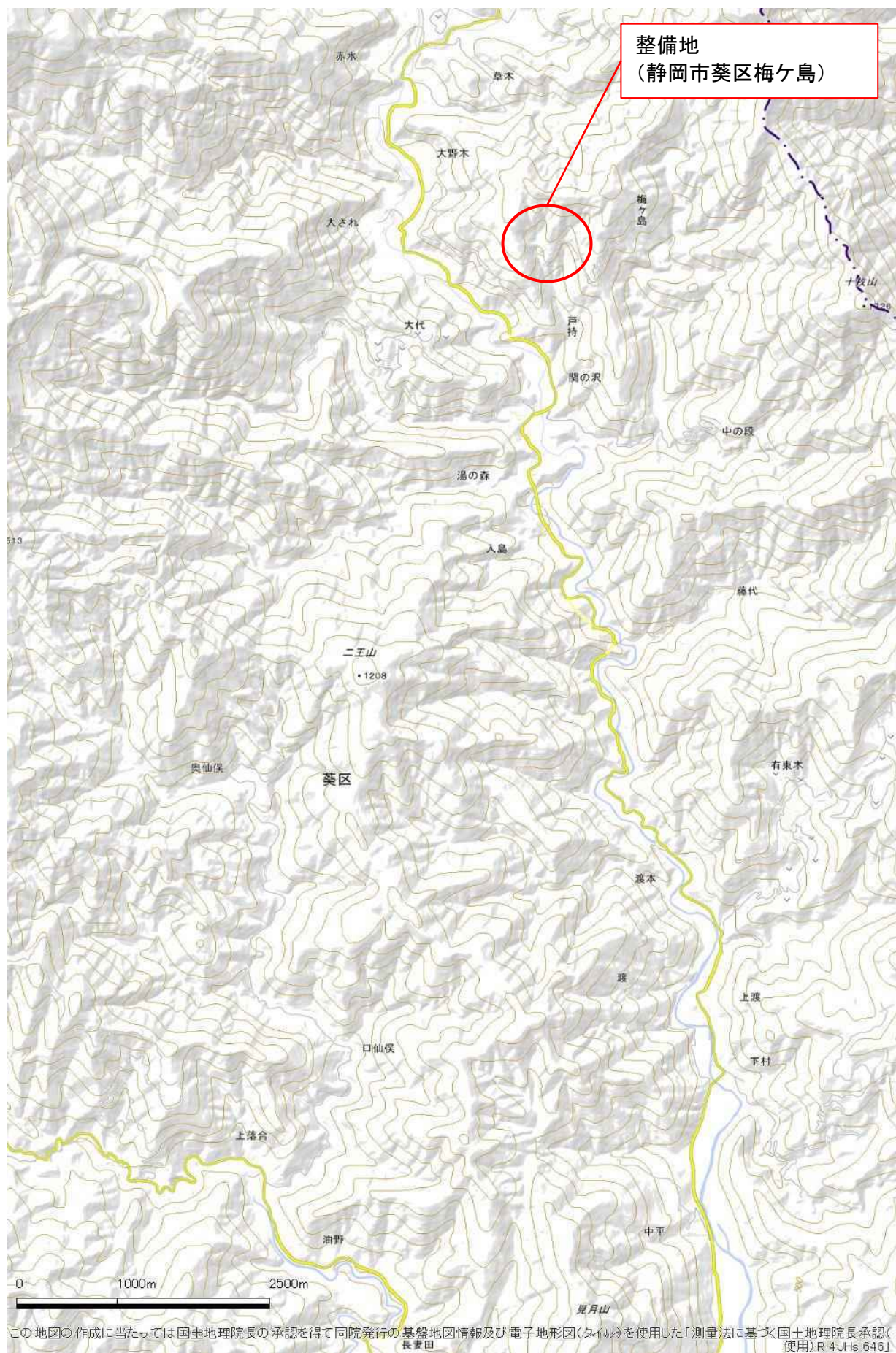

1/50000

R6森の力再生事業整備実績図(整備地A:ウシロ山)

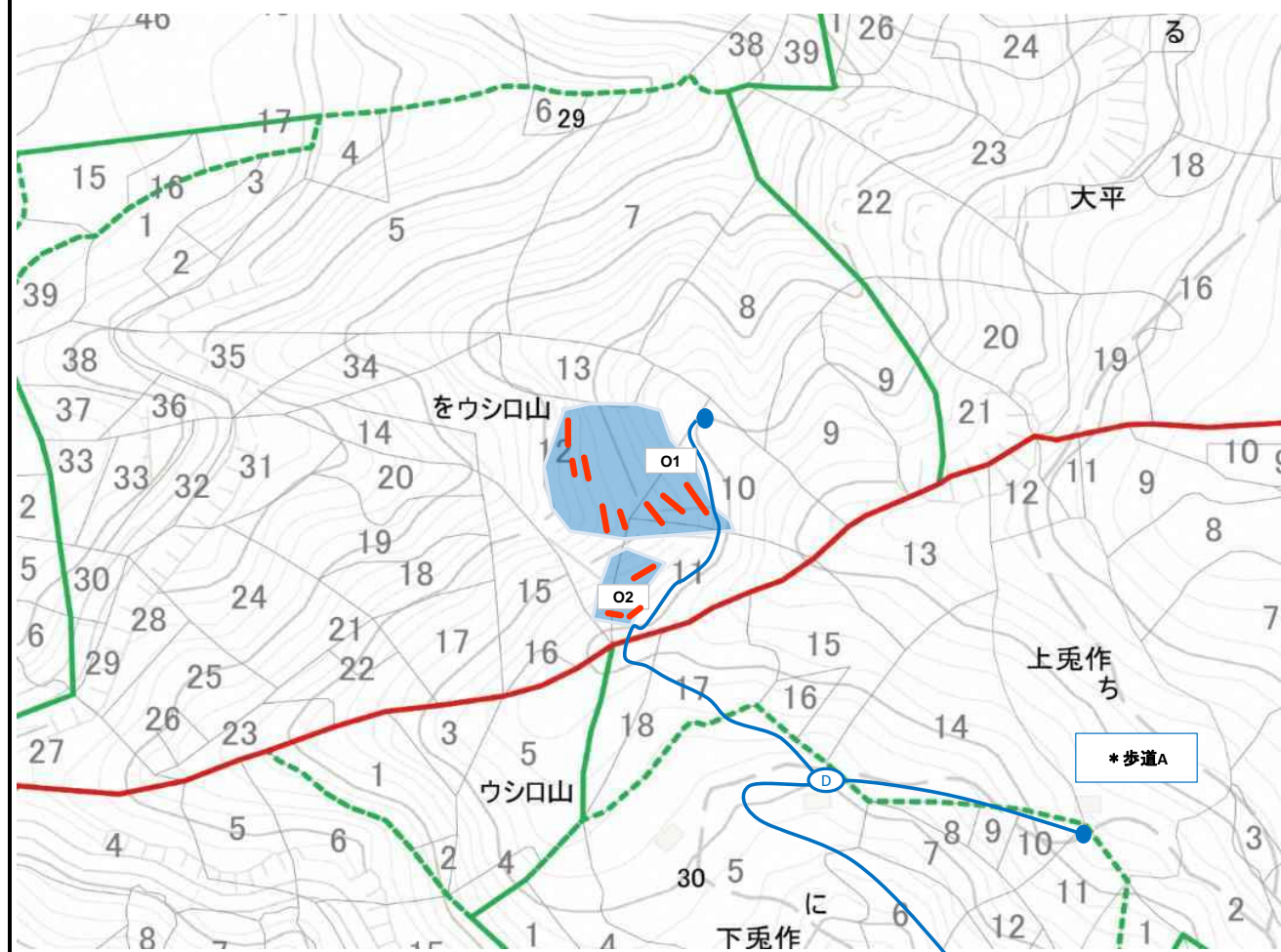

歩道開設	
歩道(開設)D	332 m
	m
	m
	m
	m
合計	332 m

区域内 70m
区域外 262m

簡易木製構造物	
合計	86 m

凡例		
車道開設		
車道改良		
歩道開設	332m	
歩道改良		
標準地(10m×10m)	□	2箇所
管理用看板作成・設置	●	箇所
簡易木製構造物	—	86m
写真位置	← 1	6箇所

R6森の力再生事業整備実績図(整備地B:兎作)

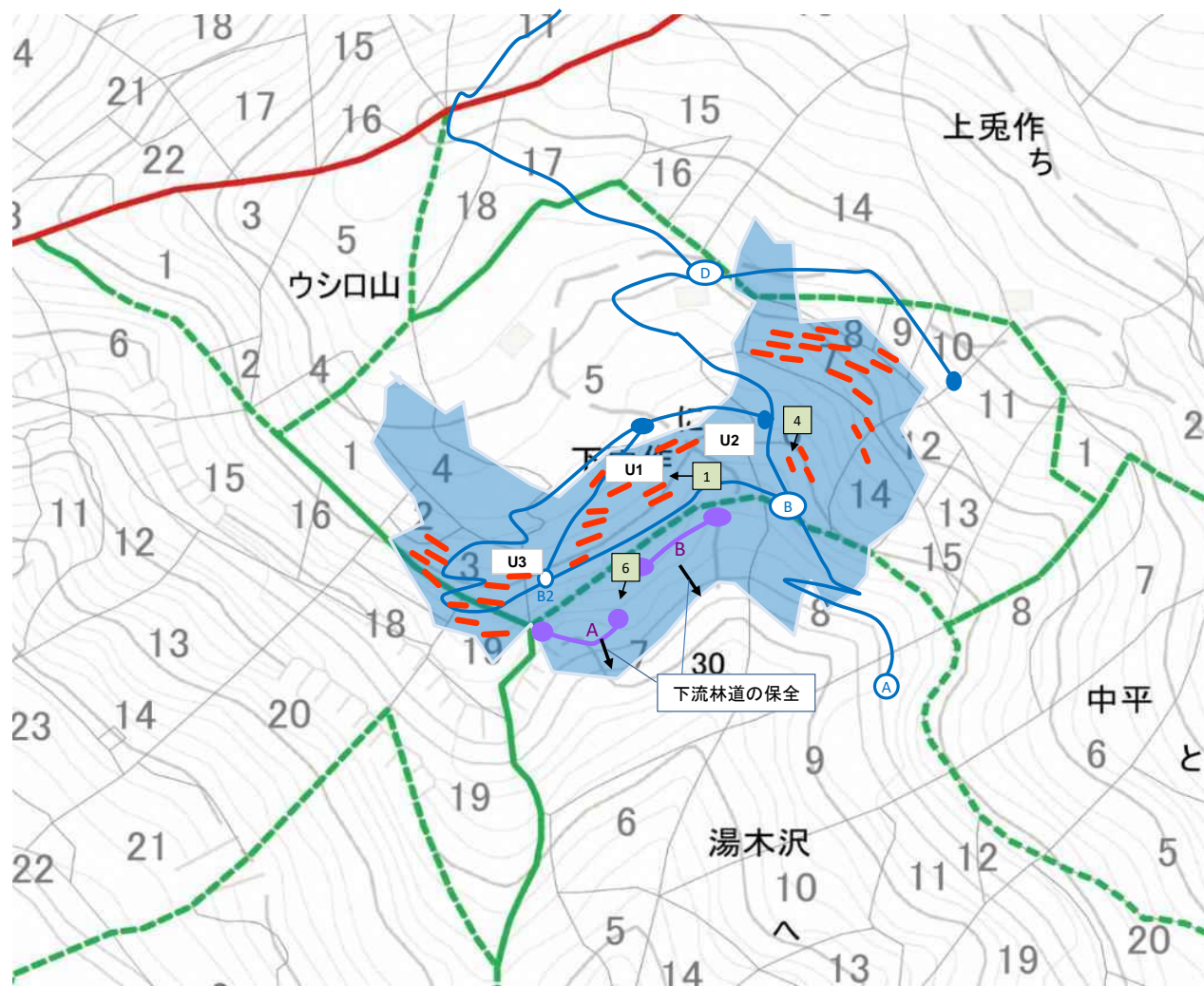

歩道開設	
歩道(開設)A	618 m
歩道(開設)B	464 m
歩道(開設)B2	217 m
	m
合計	1299 m

区域内	972m
区域外	327m

簡易木製構造物	
	298 m
合計	298 m

落石防止ネット	
ネットA	31 m
ネットB	39 m
合計	70 m

凡例		
車道開設		
車道改良		
歩道開設	—	1299m
歩道改良		
標準地(10m×10m)	□	3箇所
管理用看板作成・設置	●	箇所
簡易木製構造物	—	298m
落石防止ネット	—	70m
写真位置	← 1	6箇所

R6森の力再生事業整備実績図(整備地C:湯木沢・中平)

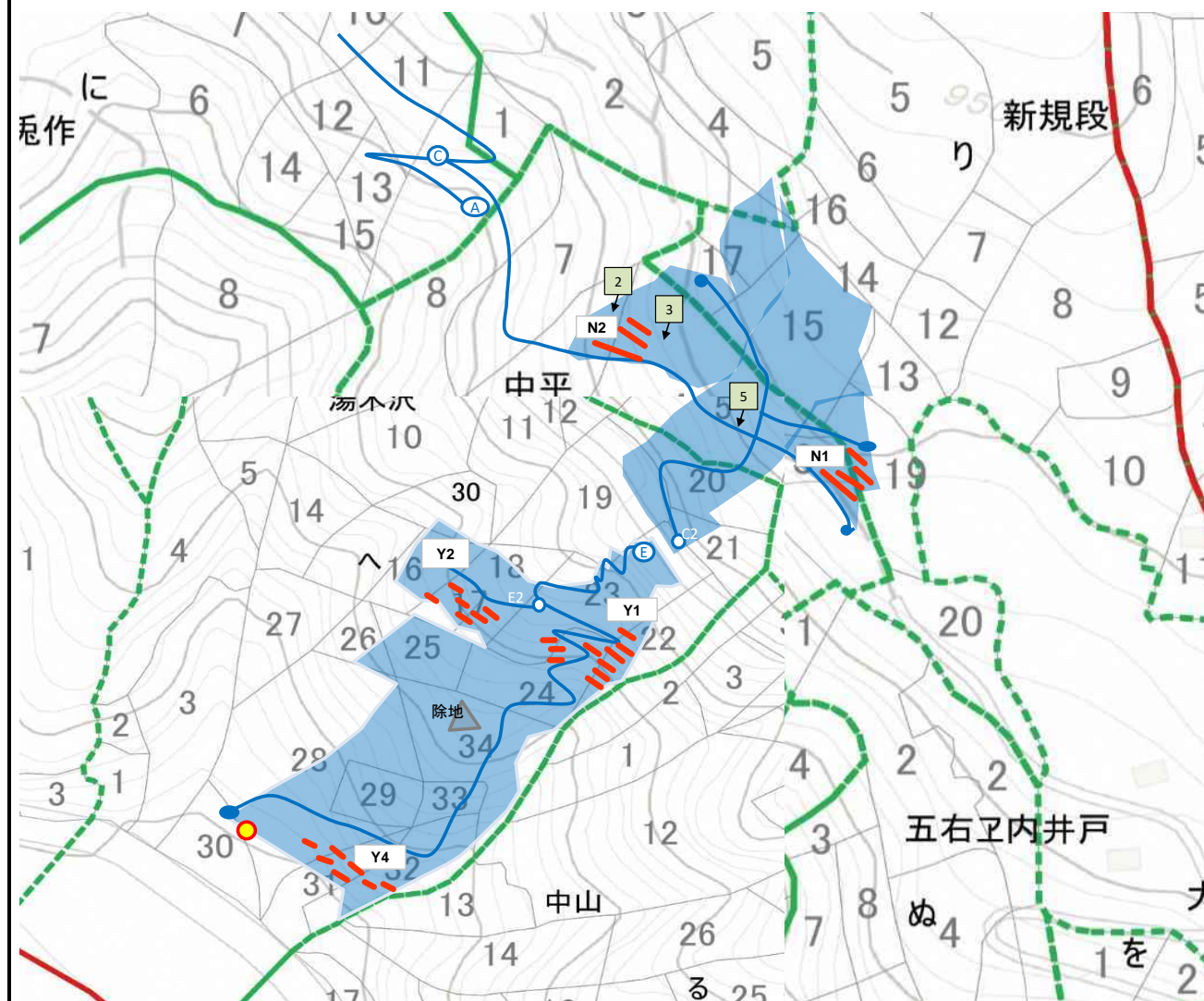

歩道開設	
歩道(開設)C	396 m
歩道(開設)C2	240 m
歩道(開設)E	598 m
歩道(開設)E2	250 m
	m
合計	1484 m

区域内	1168m
区域外	316m

簡易木製構造物	
	236 m
合計	236 m

凡例		
簡易作業路設置	車道開設	
	車道改良	
	歩道開設	1484m
	歩道改良	
標準地(10m×10m)	□	2箇所
管理用看板作成・設置	●	箇所
簡易木製構造物	—	236m
写真位置	← 1	6箇所

整備写真

環境伐(整備前)

写真①



環境伐(整備後)

写真①



環境伐(整備前)

写真②



環境伐(整備後)

写真②



群状伐採の状況

写真③



簡易木製構造物

写真④



簡易作業歩道

写真⑤



落石防護ネット

写真⑥



番 号	人(一)	61	抽出視点	面積	中部農林事務所 管内			
所在地	静岡市葵区牛妻2851 他7筆				事業区分	人工林再生整備(一般型)		
整備者	有限会社森下木材				整備者区分	林業事業体(森林組合以外)		

1 事業概要

施工面積(ha)	5.80		補助金額(円)		4,732,000		補助単価(円/ha)		815,862		立木 密度 (本/ha)	前	1,600		事業 期間	着手	R6.6.28	
主要な樹種	スギ・ヒノキ		樹齢(年)		58～74		権利者数(人)		4			後	1,040			完成	R7.2.10	
作業別事業量	環境伐 (ha)	5.80	倒木等 処理(ha)	—	整理伐 (ha)	—	木製構 造物(m)	—	作業車 道(m)	2,240	歩道(m)	—	調査計画 (ha)	5.80	その他 (事業内容)	—		
	実行経費(円)		2,580,000		—		—		1,620,000		—		929,591		—			

2 事業の必要性

本林分は、市町村森林整備計画において、「特に針広混交林化を推進すべき森林」に指定されており、公益性が高い森林にも関わらず、急傾斜地であることなどから、これまで適切な整備が行われず、樹冠が鬱閉し、下層植生が消滅していた。このため、整備の緊急性が高い森林と判断し、環境伐等を実施した。

3 採択要件

(1) 整備者、権利者の適格性

- 整備者 : 森林整備工事入札参加資格者名簿に登録されている団体
確認手段 : 森林整備工事入札参加資格者名簿
- 権利者 : 森林の立木竹に所有権を有する者
確認手段 : 登記事項証明書(全部事項証明書)

(2) 対象地の適格性

- 公益性 : 特に針広混交林化を推進すべき森林
- 困難性 : 水源涵養機能維持増進森林
- 緊急性 : 急傾斜地の森林(おおむね35度以上)
- 緊急性 : 下層植生が消滅している森林

確認手段 : ① 森林概況一覧表 ② 標準地調書 ③ 荒廃状況写真 ④ 現地調査

4 事業内容の評価

- ・ 伐採率35%で群状伐採等を実施したことで、地面に十分な光が当たっていた。
- ・ 設置した簡易作業路は、適切に管理され、整備後に行う林内の管理作業の効率化に期待できる。

5 その他特記事項(波及効果等)

- ・ 流木発生源対策の重点整備区域における森林整備

6 総合的評価及び今後の対応

(1) 総合的評価

事業目的に合致した整備であり、今後、森の力の回復が期待できる。

(2) 今後の対応

整備者、権利者が定期的に行う巡回により、森の力の回復状況の把握に努める。

* 実績書総括表、経費の明細、管内図に位置を落としたもの、位置図(実績書に添付されている図面等)、整備前後写真、抽出視点に係る写真、調査時の写真等を添付

森の力再生事業整備実績総括表

区 分		概 要
交付申請	申請年月日	令和6年6月3日
	申請番号	森下中部力第1号
交付決定	年月日	令和6年11月22日
	番 号	中部農森第355号-5
申請者	整備者	住所(所在地) 氏名(名称) (代表者 氏名) 静岡市駿河区東新田1-5-47 有限会社森下木材 代表取締役 森下誠人
	権利者	住所(所在地) 氏名(名称) (代表者 氏名) 静岡市葵区牛妻2288 荻野覺 他3名
対象森林	総面積	5.80 ha
	林小班	189林班へ2、8、9、10、11、12、13、15、16、17、18 190林班い18-1、18-2 190林班ろ1
	所在地	静岡市葵区牛妻2851 他7筆
	樹 種	ヒノキ、スギ
	林 齢	58 年生 ～ 74 年生
事業区分		人工林再生整備 事業
伐採	伐採手法	群状伐採、単木的伐採
	伐採率	35 %
事業量	環境伐	5.80 ha
	整理伐	— ha
	倒木等処理	— ha 被害率 — %
	広葉樹植栽	— 本
	簡易木製構造物設置	— m
	簡易作業路設置	2,240 m (うち車道延長 0 m)
	調査計画	5.80 ha 管理用看板 1 基
	その他	
事業費(実績)		5,129,591 円
ha当たり単価(事業費/総面積)		884,412 円/ha
特記事項		<ul style="list-style-type: none"> ・補助金額: 4,732,000円 (補助単価 815,862円/ha) ・流木発生源対策

(注1) 申請者欄については、申請者が法人又は団体の場合、()内の記載方法とする。

(注2) 管理番号は県が入力するので申請者は入力しないこと。

経費の明細

作業種	事業量	単位	単価	算 出 基 礎
環境伐	5.80	ha	444,828円	資材費 0円 労務費 2,150,000円 (労務費のうち委託費 2,150,000円) 機械器具損料 0円 運搬費 0円 準備費 0円 安全費 0円 労務者輸送費 0円 管理及び事務費 430,000円 計 2,580,000円
簡易作業路 (歩道)	2,240	m	723円	資材費 0円 労務費 1,350,000円 (労務費のうち委託費 1,350,000円) 機械器具損料 0円 運搬費 0円 準備費 0円 安全費 0円 労務者輸送費 0円 管理及び事務費 270,000円 計 1,620,000円
調査計画	5.80	ha	160,274円	資材費 27,239円 労務費 615,000円 (労務費のうち委託費 0円) 機械器具損料 16,800円 運搬費 0円 準備費 0円 安全費 0円 労務者輸送費 0円 管理及び事務費 270,552円 計 929,591円
合計				5,129,591円

位置図

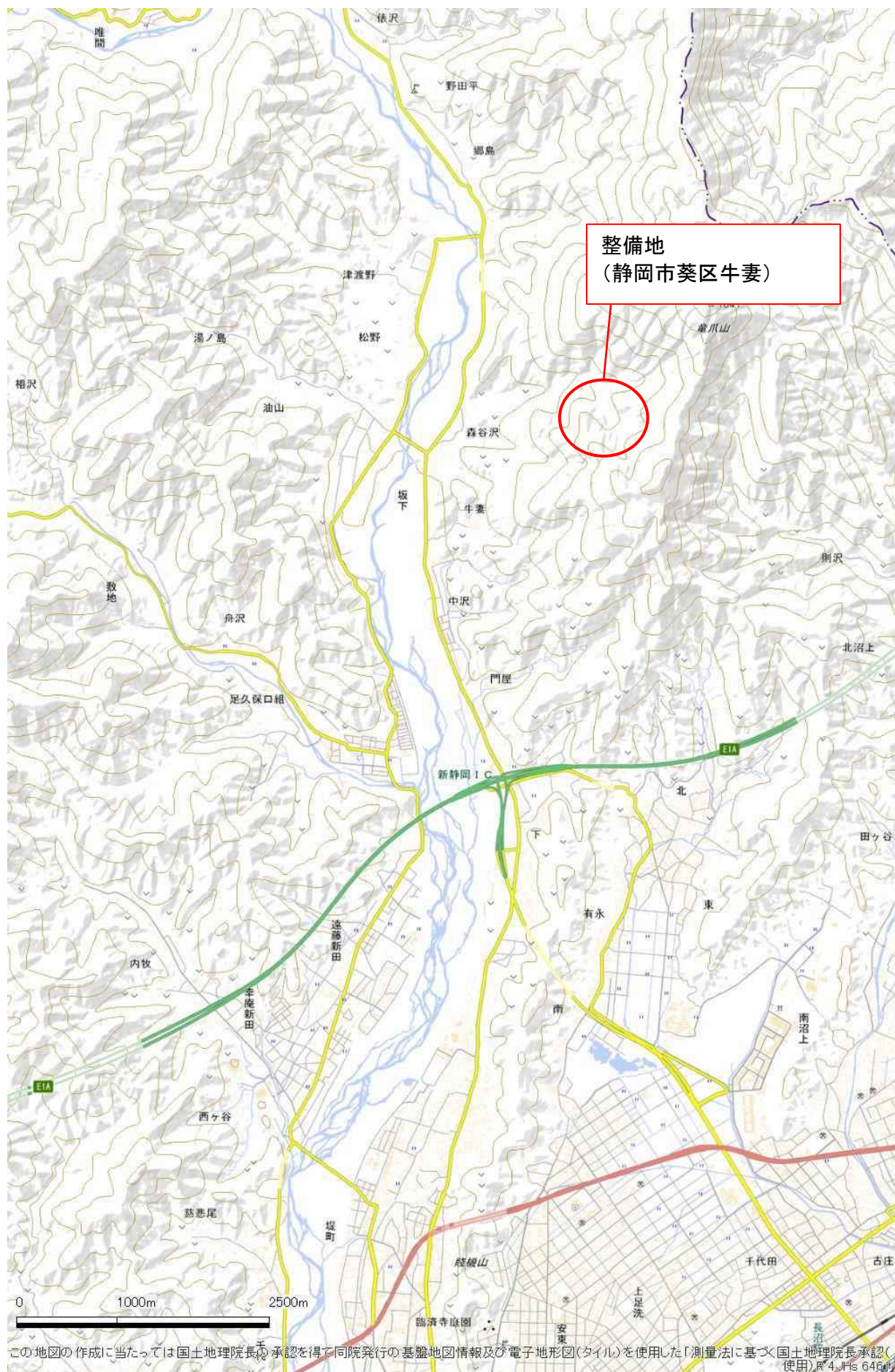

1/50000



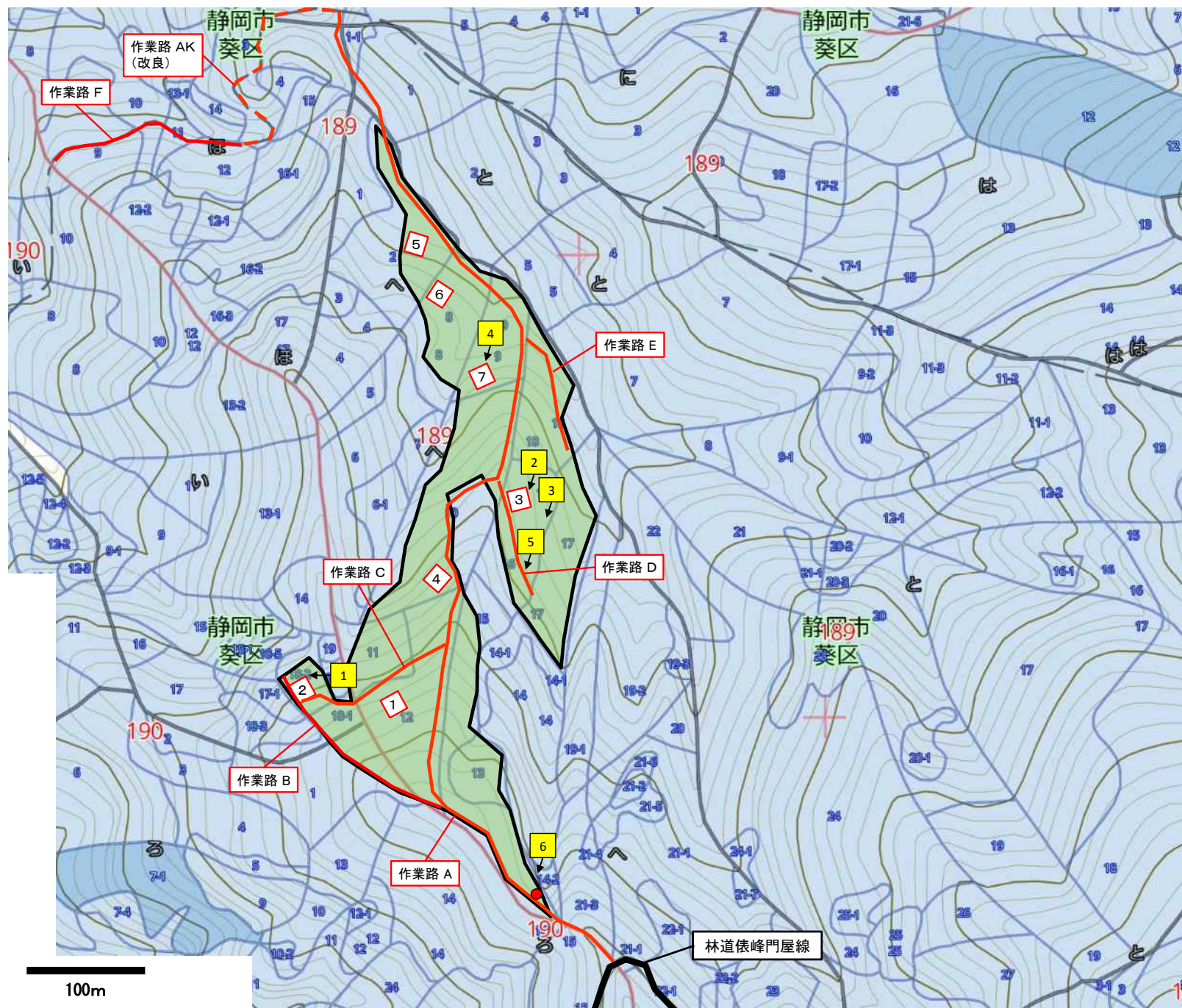





森の力再生事業整備実績図



凡 例

環境伐(5.80ha) 胸高直径25cm以上35cm未満、 傾斜35度以上	
標準地(10m × 10m)	
歩道開設(2,040m) A=1,200m B=315m C=170m D=100m E=100m F=155m	
歩道改良(200m) A'=200m	
管理看板(1基)	
写真位置	

整備写真

環境伐(整備前)	写真①	環境伐(整備後)	写真①
			
環境伐(整備前)	写真②	環境伐(整備後)	写真②
			
群状伐採の状況	写真③	群状伐採の状況	写真④
			
簡易作業歩道	写真⑤	管理看板設置	写真⑥
			

番 号	人(一)	66	抽出視点	面積	志太榛原農林事務所 管内			
所在地	島田市川根町笹間下字江ジロ359番1 他6筆				事業区分	人工林再生整備(一般型)		
整備者	森林組合おおいがわ				整備者区分	森林組合		

1 事業概要

施工面積(ha)	31.33		補助金額(円)		35,990,000		補助単価(円/ha)		1,148,739		立木密度 (本/ha)	前	2,238		事業期間	着手	R5.12.20
主要な樹種	スギ・ヒノキ		樹齢(年)		53～84		権利者数(人)		4			後	1,455			完成	R6.11.15
作業別事業量	環境伐 (ha)	31.33	倒木等 処理(ha)	—	整理伐 (ha)	—	木製構 造物(m)	200	作業車 道(m)	—	歩道(m)	4,000	調査計画 (ha)	31.33	その他 (事業内容)	モノレール 設置撤去	
	実行経費(円)	16,221,685		—		—		524,448		—		2,862,650		3,983,871		13,417,067	

2 事業の必要性

本林分は、市町村森林整備計画において、「特に針広混交林化を推進すべき森林」に指定されることが確実で、公益性が高い森林にも関わらず、林道等からの距離があり、かつ急傾斜地であることなどから、これまで適切な整備が行われず、樹冠が鬱閉し、下層植生が消滅していた。このため、整備の緊急性が高い森林と判断し、環境伐等を実施した。

3 採択要件

(1) 整備者、権利者の適格性

- 整備者 : 森林整備工事入札参加資格者名簿に登録されている団体

確認手段 : 森林整備工事入札参加資格者名簿

- 権利者 : 森林の立木竹に所有権を有する者

確認手段 : 登記事項証明書(全部事項証明書)

(2) 対象地の適格性

- 公益性 : 特に針広混交林化を推進すべき森林
- 困難性 : 水源涵養機能維持増進森林
- 緊急性 : 急傾斜地の森林(おおむね35度以上)
- 緊急性 : 下層植生が消滅している森林

確認手段 : ① 森林概況一覧表 ② 標準地調書 ③ 荒廃状況写真 ④ 現地調査

4 事業内容の評価

- 伐採率35%で群状伐採等を実施したことで、地面に十分な光が当たっていた。
- 簡易木製構造物を設置したことで、降雨等による土砂災害の防止に期待できる。
- 設置した簡易作業路(歩道)は、適切に管理されていた。

5 その他特記事項(波及効果等)

- 伐採木の一部を木製構造物に利用した。
※木材利用量: 木製構造物9m³(推定伐採材積7,573m³の0.1%)
- 流木発生源対策の重点整備区域における森林整備

6 総合的評価及び今後の対応

(1) 総合的評価

事業目的に合致した整備であり、今後、森の力の回復が期待できる。

(2) 今後の対応

整備者、権利者が定期的に行う巡回により、森の力の回復状況の把握に努める。

* 実績書総括表、経費の明細、管内図に位置を落としたもの、位置図(実績書に添付されている図面等)、整備前後写真、抽出視点に係る写真、調査時の写真等を添付

森の力再生事業整備実績総括表

区 分		概 要
交付申請	申請年月日	令和6年4月1日
	申請番号	森お第233号
交付決定	年月日	令和6年4月9日
	番 号	志榛農森第703-2号
申請者	整備者	住所(所在地) 氏名(名称) (代表者 氏名)
		島田市身成162番地 森林組合おおいがわ 代表理事組合長 杉山 嘉英
	権利者	住所(所在地) 氏名(名称) (代表者 氏名)
		島田市川根町抜里871番地 白瀧 雅敏 他3人
対象森林	総面積	
	31.33 ha	
	林小班	
	66へ 25,26,27,28,29,30,32,33,34,35,36,37,38,39,40,42,43,44,45,46,47,48	
	所在地	
事業区分	島田市川根町笹間上字江ジロ359番1 他6筆	
	樹 種	
	スギ、ヒノキ	
事業量	林 齢	
	53 年生 ～ 84 年生	
事業区分		人工林再生整備 事業
伐採	伐採手法	
	群状伐採、単木的伐採	
事業量	伐採率	
	35 %	
事業量	環境伐	
	31.33 ha	
	整理伐	
	－ ha	
	倒木等処理	
	－ ha 被害率 － %	
	広葉樹植栽	
	－ 本	
事業費(実績)	簡易木製構造物設置	
	200 m	
ha当たり単価(事業費／総面積)	簡易作業路設置	
	4,000 m (うち車道延長 m)	
特記事項	調査計画	
	31.33 ha 管理用看板 1 基	
その他		モノレール設置撤去 1336.5m
事業費(実績)		37,009,721 円
ha当たり単価(事業費／総面積)		1,181,287 円／ha
特記事項		<ul style="list-style-type: none"> ・補助金額: 35,990,000円 (補助単価 1,148,739円／ha) ・流木発生源対策

(注1) 申請者欄については、申請者が法人又は団体の場合、()内の記載方法とする。

(注2) 管理番号は県が入力するので申請者は入力しないこと。

経費の明細

作業種	事業量	単位	単価	算 出 基 礎
環境伐	31.33	ha	517,768円	資材費 458,493円 労務費 10,764,640円 (労務費のうち委託費) 機械器具損料 運搬費 準備費 安全費 2,092,102円 労務者輸送費 管理及び事務費 2,906,450円 計 16,221,685円
木製構造物設置 (丸太二段積)	200	m	2,622円	資材費 労務費 348,000円 (労務費のうち委託費) 機械器具損料 運搬費 準備費 安全費 82,488円 労務者輸送費 管理及び事務費 93,960円 計 524,448円
簡易作業路 (歩道)	4,000	m	716円	資材費 労務費 1,943,373円 (労務費のうち委託費) 機械器具損料 運搬費 準備費 安全費 394,568円 労務者輸送費 管理及び事務費 524,709円 計 2,862,650円
調査計画	31.33	ha	127,158円	資材費 21,716円 労務費 2,768,260円 (労務費のうち委託費) 機械器具損料 運搬費 準備費 安全費 446,466円 労務者輸送費 管理及び事務費 747,429円 計 3,983,871円
モノレール設置撤去 (その他知事が認める作業)	1,337	m	10,039円	資材費 13,417,067円 労務費 (労務費のうち委託費) 機械器具損料 運搬費 準備費 安全費 労務者輸送費 管理及び事務費 計 13,417,067円
合計				37,009,721円

位置図

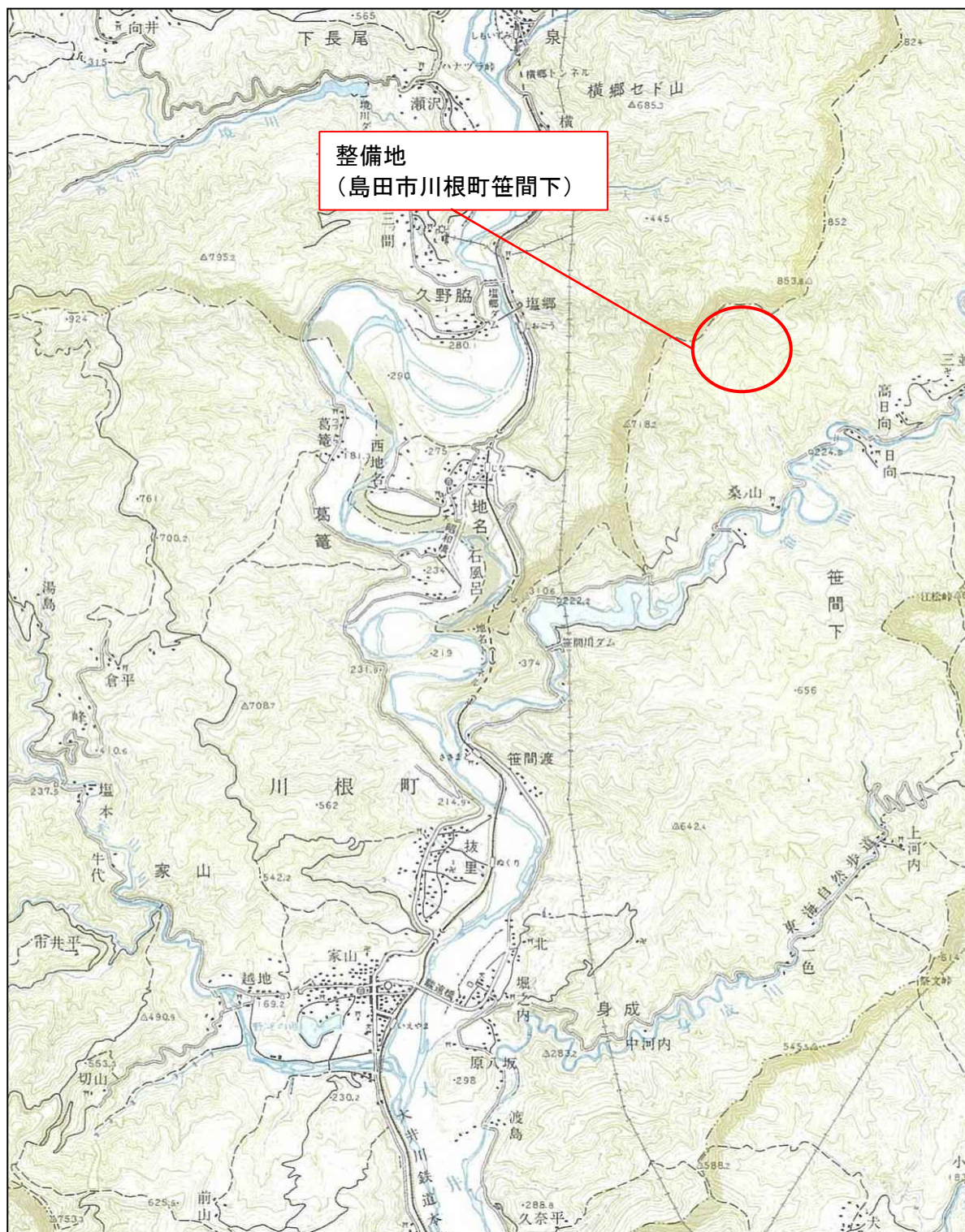

整備実績図

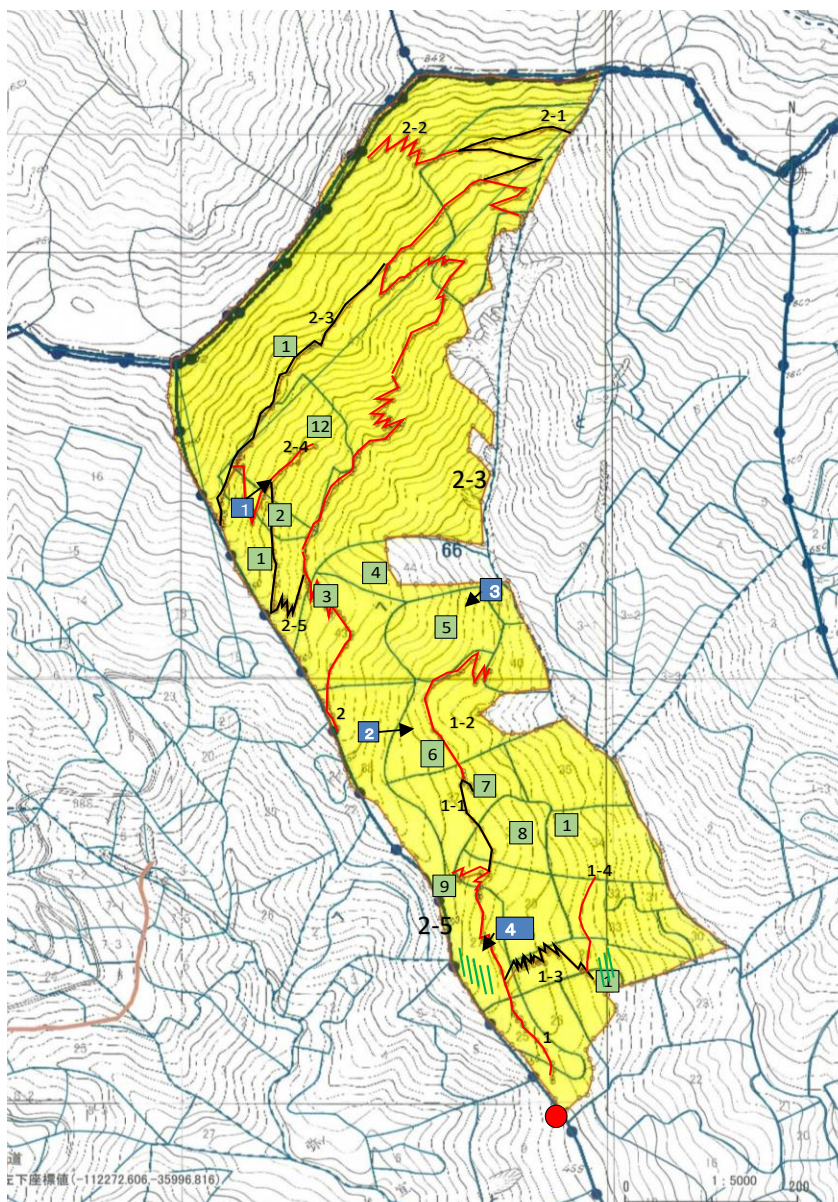

凡例

環境伐実施 31.33ha	
標準地(10m × 10m)	
簡易作業路 4,000m (W=0.5m)	
看板設置1基	
林道柵宜沢線	
簡易木製構造物	
写真位置	

モノレール位置図

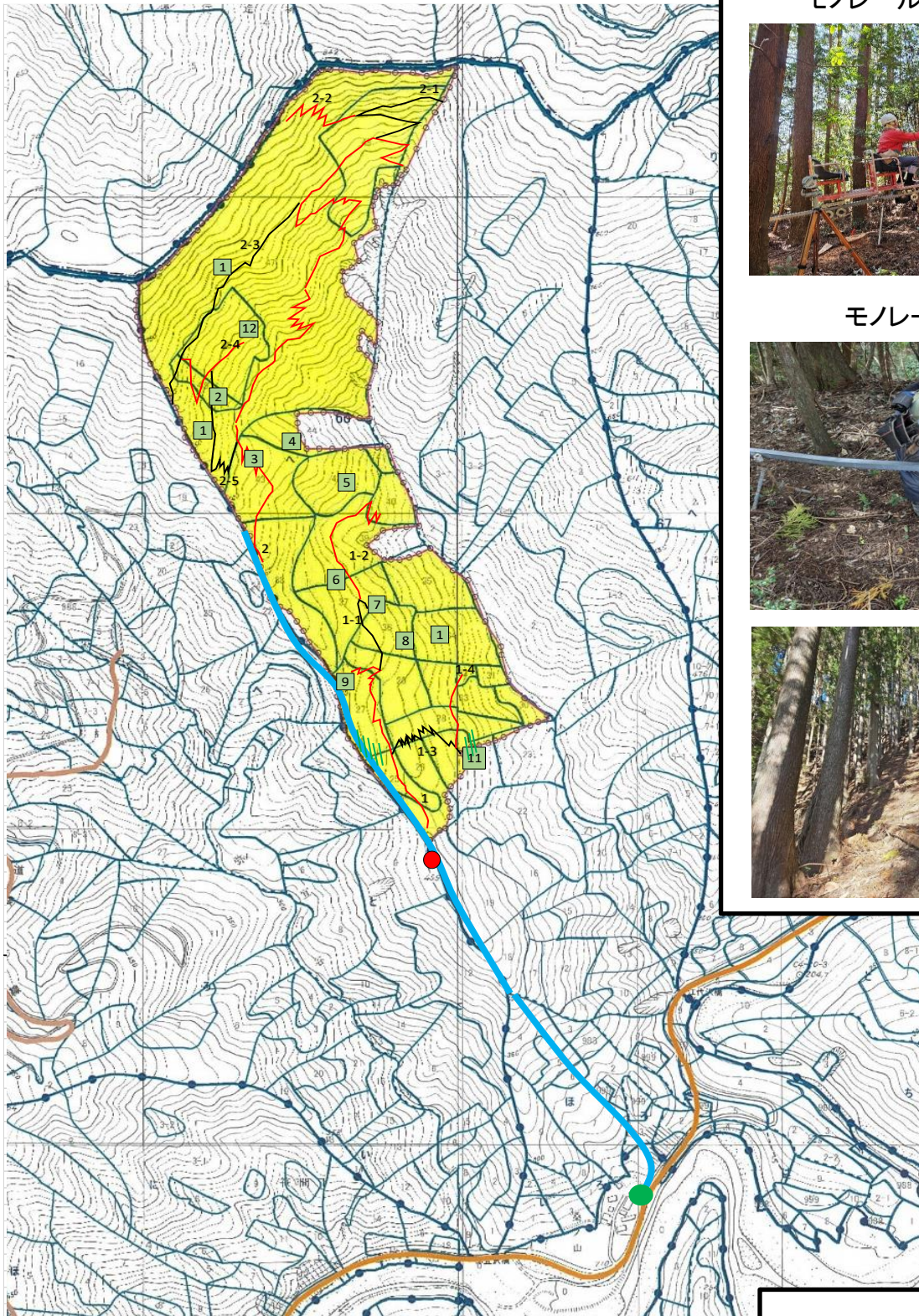

モノレール設置・使用









モノレール撤去



モノレール位置
 駐車位置

整備写真

環境伐(整備前)	写真①	環境伐(整備後)	写真①
			
環境伐(整備前)	写真②	環境伐(整備後)	写真②
			
群状伐採の状況(整備後)	写真③	簡易木製構造物(整備後)	写真④
			

番 号	人(一)	68	抽出視点	面積	志太榛原農林事務所 管内				
所在地	島田市川根町笹間渡字カマト747番地 他25筆				事業区分	人工林再生整備(一般型)			
整備者	有限会社ヤナザイ				整備者区分	林業事業体(森林組合以外)			

1 事業概要

施工面積(ha)	17.53		補助金額(円)		15,078,000		補助単価(円/ha)		860,125		立木 密度 (本/ha)	前		2,456		事業 期間	着手		R6.6.13	
主要な樹種	スギ・ヒノキ		樹齢(年)		27～80		権利者数(人)		10			後		1,597			完成		R7.3.12	
作業別事業量	環境伐 (ha)	17.53	倒木等 処理(ha)	—	整理伐 (ha)	—	木製構 造物(m)	200	作業車 道(m)	268	歩道(m)	3,146	調査計画 (ha)	17.53	その他 (事業内容)					
	実行経費(円)	9,522,633		—		—		433,290		769,319		2,266,487		2,626,063						

2 事業の必要性

本林分は、市町村森林整備計画において、「特に針広混交林化を推進すべき森林」に指定されることが確実であり、公益性が高い森林にも関わらず、急傾斜地であることなどから、これまで適切な整備が行われず、樹冠が鬱閉し、下層植生が消滅していた。このため、整備の緊急性が高い森林と判断し、環境伐等を実施した。

3 採択要件

(1) 整備者、権利者の適格性

- 整備者 : 森林整備工事入札参加資格者名簿に登録されている団体

確認手段 : 森林整備工事入札参加資格者名簿

- 権利者 : 森林の立木竹に所有権を有する者

確認手段 : 登記事項証明書(全部事項証明書)

(2) 対象地の適格性

- 公益性 : 特に針広混交林化を推進すべき森林に
- 困難性 : 指定されることが確実
- 緊急性 : 下層植生が消滅している森林

水源涵養機能維持増進森林

急傾斜地の森林(おおむね35度以上)

確認手段 : ① 森林概況一覧表 ② 標準地調書 ③ 荒廃状況写真 ④ 現地調査

4 事業内容の評価

- 伐採率35%で群状伐採等を実施したことで、地面に十分な光が当たっていた。
- 簡易木製構造物を設置したことで、降雨等による土砂流出の防止に期待できる。
- 設置した簡易作業路(車道、歩道)は適切に管理されていた。

5 その他特記事項(波及効果等)

- 作業車道の周囲の木材を林外に搬出した。また、伐採木の一部を木製構造物に利用した。
※木材利用量: 搬出87m³、木製構造物9m³(推定伐採材積4,650m³の2.1%)
- 流木発生源対策の重点整備区域における森林整備

6 総合的評価及び今後の対応

(1) 総合的評価

事業目的に合致した整備であり、今後、森の力の回復が期待できる。

(2) 今後の対応

整備者、権利者が定期的に行う巡回により、森の力の回復状況の把握に努める。

* 実績書総括表、経費の明細、管内図に位置を落としたもの、位置図(実績書に添付されている図面等)、整備前後写真、抽出視点に係る写真、調査時の写真等を添付

森の力再生事業整備実績総括表

区 分		概 要
交付申請	申請年月日	令和6年7月8日
	申請番号	ヤ森力第243-1号
交付決定	年月日	令和6年7月31日
	番 号	志榛農森第729-5号
申請者	整備者 住所(所在地) 氏名(名称) (代表者 氏名)	島田市牛尾976番地の1 有限会社ヤナザイ 代表取締役 柳川 真佐明
	権利者 住所(所在地) 氏名(名称) (代表者 氏名)	焼津市宗高1225番地の1 中野 いさ子 他9人
対象森林	総面積	17.53 ha
	林小班	111 へ 7,8,9,11,12,13,22,23,23-1,23-2,23-3 24,25,25-1,27,28,29,30,31,32,33 ぬ 26,27 る 1,2,4,5,48 を 2,2-1,4,6,16,17,22 117 い 26 118 わ 16,17,19,22,23,25
	所在地	島田市川根町笹間渡字カマト747番地 他25筆
	樹 種	スギ、ヒノキ
	林 齢	27 年生 ～ 80 年生
事業区分		人工林再生整備 事業
伐採	伐採手法	群状伐採、単木的伐採
	伐採率	35 %
事業量	環境伐	17.53 ha
	整理伐	－ ha
	倒木等処理	－ ha 被害率 － %
	広葉樹植栽	－ 本
	簡易木製構造物設置	200 m
	簡易作業路設置	3,414 m (うち車道延長 268 m)
	調査計画	17.53 ha 管理用看板 1 基
	その他	
事業費(実績)		15,617,792 円
ha当たり単価(事業費／総面積)		890,918 円／ha
特記事項		<ul style="list-style-type: none"> ・補助金額: 15,078,000円 (補助単価 860,125円／ha) ・流木発生源対策

(注1)申請者欄については、申請者が法人又は団体の場合、()内の記載方法とする。

(注2)管理番号は県が入力するので申請者は入力しないこと。

経費の明細

作業種	事業量	単位	単価	算 出 基 礎
環境伐	17.53	ha	543,219円	資材費 419,471円 労務費 8,431,812円 (労務費のうち委託費) 機械器具損料 517,350円 運搬費 準備費 安全費 労務者輸送費 管理及び事務費 154,000円 計 9,522,633円
木製構造物設置 (丸太二段積)	200	m	2,166円	資材費 16,153円 労務費 391,787円 (労務費のうち委託費) 機械器具損料 25,350円 運搬費 準備費 安全費 労務者輸送費 管理及び事務費 計 433,290円
簡易作業路 (歩道)	3,146	m	720円	資材費 124,155円 労務費 1,996,402円 (労務費のうち委託費) 機械器具損料 123,930円 運搬費 準備費 安全費 労務者輸送費 管理及び事務費 22,000円 計 2,266,487円
簡易作業路 (車道)	268	ha	2,871円	資材費 62,807円 労務費 471,437円 (労務費のうち委託費) 機械器具損料 235,075円 運搬費 準備費 安全費 労務者輸送費 管理及び事務費 計 769,319円
調査計画	17.53	ha	149,804円	資材費 58,320円 労務費 2,397,743円 (労務費のうち委託費) 機械器具損料 126,000円 運搬費 準備費 安全費 労務者輸送費 管理及び事務費 44,000円 計 2,626,063円
合計				15,617,792円

位置図



整備実績図

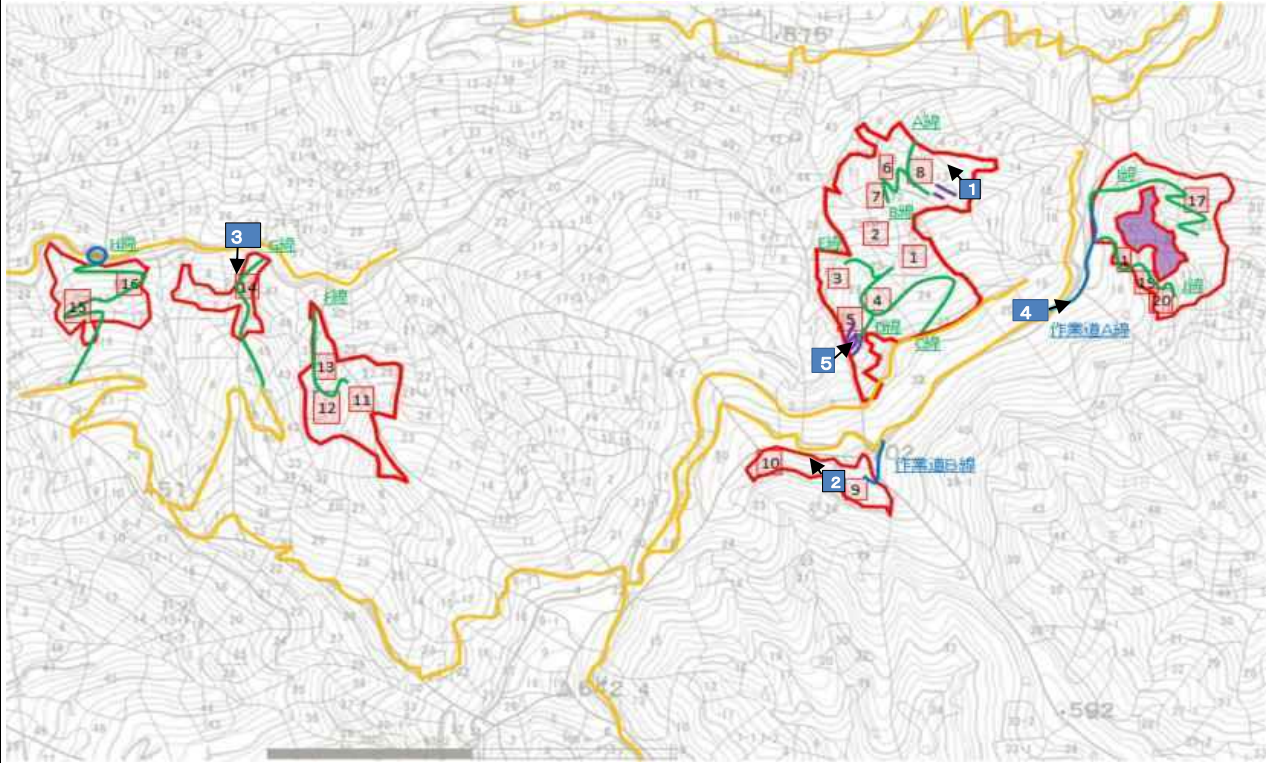







	環境伐
	車道開設
	歩道開設
	簡易木製構造物
	管理用看板
	標準地
	除地
	除地(既設作業道)

写真位置



整備写真

環境伐(整備前)	写真①	環境伐(整備後)	写真①
			
環境伐(整備前)	写真②	環境伐(整備後)	写真②
			
群状伐採の状況	写真③	簡易作業路(車道)	写真④
			
簡易木製構造物	写真⑤		
