令和５年度　介護保険事業年報（静岡県）の概要

1　第１号被保険者数（年度末現在）

第１号被保険者数は、令和５年度末現在で1,101,898人、前年度末に比べ1,820人（0.2%）の増加となっている。

うち、前期高齢者（65歳以上75歳未満）は 483,065人で前年度に比べ19,528人（3.9%）の減少、後期高齢者（75歳以上）は618,833人で前年度に比べ21,348人（3.6%）の増加となり、第１号被保険者に占める割合は、それぞれ43.8%、56.2%となった。

◎静岡県　（単位：人、%）

年齢区分		12年度	17年度	27年度	28年度	29年度	30年度	R元年度	R2年度	R3年度	R4年度	R5年度
65歳以上75歳未満		398,659	428,603	533,936	535,491	535,128	530,120	526,160	532,628	526,667	502,593	483,065
	対前年伸率		2.3%	24.6%	0.3%	-0.1%	-0.9%	-0.7%	1.2%	-1.1%	-4.6%	-3.9%
	指　数	100	108	134	134	134	133	132	134	132	126	121
75歳以上		281,429	361,546	500,767	518,280	533,012	549,214	561,396	563,655	573,414	597,485	618,833
	対前年伸率		4.7%	38.5%	3.5%	2.8%	3.0%	2.2%	0.4%	1.7%	4.2%	3.6%
	指　数	100	128	178	184	189	195	199	200	204	212	220
計		680,088	790,149	1,034,703	1,053,771	1,068,140	1,079,334	1,087,556	1,096,283	1,100,081	1,100,078	1,101,898
	対前年伸率		3.4%	2.4%	1.8%	1.4%	1.0%	0.8%	0.8%	0.3%	-0.0%	0.2%
	指　数	100	116	152	155	157	159	160	161	162	162	162

◎全国　（単位：千人、%）

年齢区分		12年度	17年度	27年度	28年度	29年度	30年度	R元年度	R2年度	R3年度	R4年度	R5年度
65歳以上75歳未満		13,192	14,125	17,449	17,454	17,456	17,296	17,255	17,462	17,152	16,359	15,709
	対前年伸率		1.8%	23.5%	0.0%	0.0%	-0.9%	-0.2%	1.2%	-1.8%	-4.6%	-4.0%
	指　数	100	107	132	132	132	131	131	132	130	124	119
75歳以上		9,231	11,753	16,366	16,951	17,423	17,955	18,292	18,326	18,735	19,486	20,181
	対前年伸率		4.6%	39.2%	3.6%	2.8%	3.1%	1.9%	0.2%	2.2%	4.0%	3.6%
	指　数	100	127	177	184	189	195	198	199	203	211	219
計		22,422	25,878	33,816	34,405	34,879	35,252	35,548	35,788	35,887	35,845	35,890
	対前年伸率		3.1%	2.4%	1.7%	1.4%	1.1%	0.8%	0.7%	0.3%	-0.1%	0.1%
	指　数	100	115	151	153	156	157	159	160	160	160	160

2 要介護（要支援）認定者数

要介護（要支援）認定者（以下「認定者」という。）数は令和５年度末現在で192,332人、うち第１号被保険者は188,561人（男性59,803人、女性128,758人）、第２号被保険者は3,771人（男性2,103人、女性1,668人）となっており、総数は前年度に比べ、4,655人・2.5%増（男性1,702人・2.8%増、女性2,953人・2.3%増）となっている。

認定を受けた第１号被保険者のうち、前期高齢者は17,742人、後期高齢者は170,819人で第１号被保険者の認定者に占める割合はそれぞれ9.4%、90.6%となっている。

認定者を要介護度別に前年度と比較すると、最も伸び率が大きいのは「要支援１」で5.5%の増となっている。静岡県の認定率（第１号被保険者に占める認定者の割合）を全国比較でみると、低い方から5番目の順位となっている。

◎静岡県　（単位：人、%）

区　分		要支援１	要支援２	要介護１	要介護２	要介護３	要介護４	要介護５	計	
第１号被保険者	(A)	22,763	25,127	45,943	32,316	25,912	23,295	13,205	188,561	
	（再掲）65歳以上75歳未満	2,390	2,777	3,773	3,088	2,186	2,085	1,443	17,742	前期高齢者
	（再掲）75歳以上	20,373	22,350	42,170	29,228	23,726	21,210	11,762	170,819	後期高齢者
第２号被保険者	(B)	310	624	696	756	544	447	394	3,771	
総　数 (A)+(B)	(C)	23,073	25,751	46,639	33,072	26,456	23,742	13,599	192,332	
	(C)の構成比	12.0%	13.4%	24.2%	17.2%	13.8%	12.3%	7.1%	100.0%	
認定率（（C)／１号被保険者数）		2.1%	2.3%	4.2%	3.0%	2.4%	2.2%	1.2%	17.5%	
認定率（（A)／１号被保険者数）		2.1%	2.3%	4.2%	2.9%	2.4%	2.1%	1.2%	17.1%	
令和４年度要介護認定者総数(D)		21,864	24,911	45,541	32,129	26,213	23,208	13,811	187,677	
対前年度伸び率　(C-D)/D		5.5%	3.4%	2.4%	2.9%	0.9%	2.3%	-1.5%	2.5%	

◎全国　（単位：千人、%）

区　分		要支援１	要支援２	要介護１	要介護２	要介護３	要介護４	要介護５	計
第１号被保険者	(A)	1,008	976	1,443	1,164	909	878	574	6,952
	（再掲）65歳以上75歳未満	107	110	127	118	82	77	61	681
	（再掲）75歳以上	901	866	1,316	1,046	827	802	513	6,272
第２号被保険者	(B)	12	20	21	27	18	16	16	131
総　数 (A)+(B)	(C)	1,020	996	1,464	1,191	927	895	590	7,083
	(C)の構成比	14.4%	14.1%	20.7%	16.8%	13.1%	12.6%	8.3%	100.0%
認定率（（C)／１号被保険者数）		2.8%	2.8%	4.1%	3.3%	2.6%	2.5%	1.6%	19.7%
認定率（（A)／１号被保険者数）		2.8%	2.7%	4.0%	3.2%	2.5%	2.4%	1.6%	19.4%
令和４年度要介護認定者総数(D)		985	959	1,446	1,160	920	886	587	6,944
対前年度伸び率　(C-D)/D		3.6%	3.8%	1.2%	2.6%	0.8%	0.9%	0.4%	2.0%

要介護(要支援)認定者数(年度末現在) －男女計－

(単位:人)

	区分		要支援1	要支援2	要介護1	要介護2	要介護3	要介護4	要介護5	総数
男	第1号被保険者		7,563	7,118	15,655	11,139	8,391	6,521	3,416	59,803
		65歳以上70歳未満	383	418	655	604	356	364	233	3,013
		70歳以上75歳未満	739	834	1,383	1,190	877	693	474	6,190
		75歳以上80歳未満	1,210	1,192	2,419	1,751	1,308	1,074	619	9,573
		80歳以上85歳未満	1,895	1,688	3,706	2,495	1,879	1,482	784	13,929
		85歳以上90歳未満	1,948	1,677	4,161	2,686	1,986	1,509	711	14,678
		90歳以上	1,388	1,309	3,331	2,413	1,985	1,399	595	12,420
	第2号被保険者		174	331	397	422	316	244	219	2,103
	合計		7,737	7,449	16,052	11,561	8,707	6,765	3,635	61,906
女	区分		要支援1	要支援2	要介護1	要介護2	要介護3	要介護4	要介護5	総数
	第1号被保険者		15,200	18,009	30,288	21,177	17,521	16,774	9,789	128,758
		65歳以上70歳未満	331	402	413	394	280	340	242	2,402
		70歳以上75歳未満	937	1,123	1,322	900	673	688	494	6,137
		75歳以上80歳未満	2,061	2,220	2,958	1,911	1,413	1,264	916	12,743
		80歳以上85歳未満	4,353	4,430	6,671	3,746	2,786	2,695	1,682	26,363
		85歳以上90歳未満	4,565	5,437	9,111	5,904	4,484	3,996	2,355	35,852
		90歳以上	2,953	4,397	9,813	8,322	7,885	7,791	4,100	45,261
	第2号被保険者		136	293	299	334	228	203	175	1,668
	合計		15,336	18,302	30,587	21,511	17,749	16,977	9,964	130,426
計	区分		要支援1	要支援2	要介護1	要介護2	要介護3	要介護4	要介護5	総数
	第1号被保険者		22,763	25,127	45,943	32,316	25,912	23,295	13,205	188,561
		65歳以上70歳未満	714	820	1,068	998	636	704	475	5,415
		70歳以上75歳未満	1,676	1,957	2,705	2,090	1,550	1,381	968	12,327
		75歳以上80歳未満	3,271	3,412	5,377	3,662	2,721	2,338	1,535	22,316
		80歳以上85歳未満	6,248	6,118	10,377	6,241	4,665	4,177	2,466	40,292
		85歳以上90歳未満	6,513	7,114	13,272	8,590	6,470	5,505	3,066	50,530
		90歳以上	4,341	5,706	13,144	10,735	9,870	9,190	4,695	57,681
	第2号被保険者		310	624	696	756	544	447	394	3,771
	合計		23,073	25,751	46,639	33,072	26,456	23,742	13,599	192,332

※保険者が国民健康保険団体連合会に提出する受給者台帳を基にしたものであり、提出後に要介護度が遡って変更になる場合がある。

３　市町別第１号被保険者に占める認定者の割合（認定率）

（１）第1号被保険者に占める認定者（第1号・第2号被保険者総数）の割合

第１号被保険者に占める認定者の割合は、県平均で17.5%と全国平均の19.7%に比べ2.2ポイント下回っている。
市町別にみると、川根本町、静岡市、熱海市の順で高く、御前崎市、吉田町、湖西市の順で低くなっている。

（単位：人、%）

保険者名	被保険者数	認定者数	認定率
川根本町	3,035	658	21.7
静岡市	209,987	42,849	20.4
熱海市	16,213	3,078	19.0
浜松市	225,646	41,935	18.6
焼津市	41,243	7,597	18.4
伊東市	28,470	5,126	18.0
下田市	8,532	1,529	17.9
松崎町	2,903	517	17.8
河津町	2,829	503	17.8
藤枝市	44,248	7,626	17.2
南伊豆町	3,550	610	17.2
森町	6,338	1,055	16.6
長泉町	9,753	1,586	16.3
沼津市	60,618	9,835	16.2

保険者名	被保険者数	認定者数	認定率
富士市	71,353	11,501	16.1
伊豆市	11,975	1,930	16.1
磐田市	48,946	7,834	16.0
富士宮市	39,151	6,254	16.0
伊豆の国市	15,822	2,519	15.9
西伊豆町	3,598	571	15.9
三島市	32,335	5,106	15.8
清水町	8,431	1,319	15.6
袋井市	22,294	3,465	15.5
小山町	5,503	849	15.4
掛川市	33,086	5,061	15.3
御殿場市	22,009	3,341	15.2
牧之原市	14,292	2,166	15.2
裾野市	14,056	2,115	15.0

保険者名	被保険者数	認定者数	認定率
島田市	30,720	4,601	15.0
東伊豆町	5,259	787	15.0
菊川市	13,392	1,976	14.8
函南町	12,005	1,752	14.6
湖西市	16,701	2,335	14.0
吉田町	7,759	1,048	13.5
御前崎市	9,846	1,298	13.2
計	1,101,898	192,332	17.5
全国計	35,889,733	7,083,236	19.7

◎要介護度別認定者の割合（軽度：要支援1～要介護2、重度：要介護3～要介護5）

保険者名	被保険者数	軽度計	重度計	軽度認定率	重度認定率
静岡市	209,987	28,823	14,026	13.7	6.7
浜松市	225,646	29,628	12,307	13.1	5.5
沼津市	60,618	6,698	3,137	11.0	5.2
熱海市	16,213	1,958	1,120	12.1	6.9
三島市	32,335	3,409	1,697	10.5	5.2
富士宮市	39,151	4,159	2,095	10.6	5.4
伊東市	28,470	3,219	1,907	11.3	6.7
島田市	30,720	2,958	1,643	9.6	5.3
富士市	71,353	7,615	3,886	10.7	5.4
磐田市	48,946	5,285	2,549	10.8	5.2
焼津市	41,243	5,119	2,478	12.4	6.0
掛川市	33,086	3,101	1,960	9.4	5.9
藤枝市	44,248	4,837	2,789	10.9	6.3
御殿場市	22,009	2,154	1,187	9.8	5.4
袋井市	22,294	2,444	1,021	11.0	4.6
下田市	8,532	978	551	11.5	6.5
裾野市	14,056	1,380	735	9.8	5.2
湖西市	16,701	1,593	742	9.5	4.4

保険者名	被保険者数	軽度計	重度計	軽度認定率	重度認定率
伊豆市	11,975	1,203	727	10.0	6.1
御前崎市	9,846	806	492	8.2	5.0
菊川市	13,392	1,253	723	9.4	5.4
伊豆の国市	15,822	1,617	902	10.2	5.7
牧之原市	14,292	1,359	807	9.5	5.6
東伊豆町	5,259	495	292	9.4	5.6
河津町	2,829	321	182	11.3	6.4
南伊豆町	3,550	375	235	10.6	6.6
松崎町	2,903	359	158	12.4	5.4
西伊豆町	3,598	312	259	8.7	7.2
函南町	12,005	1,033	719	8.6	6.0
清水町	8,431	799	520	9.5	6.2
長泉町	9,753	1,016	570	10.4	5.8
小山町	5,503	522	327	9.5	5.9
吉田町	7,759	668	380	8.6	4.9
川根本町	3,035	360	298	11.9	9.8
森町	6,338	679	376	10.7	5.9
静岡県計	1,101,898	128,535	63,797	11.7	5.8

◎市町別第1号被保険者に占める認定者の割合

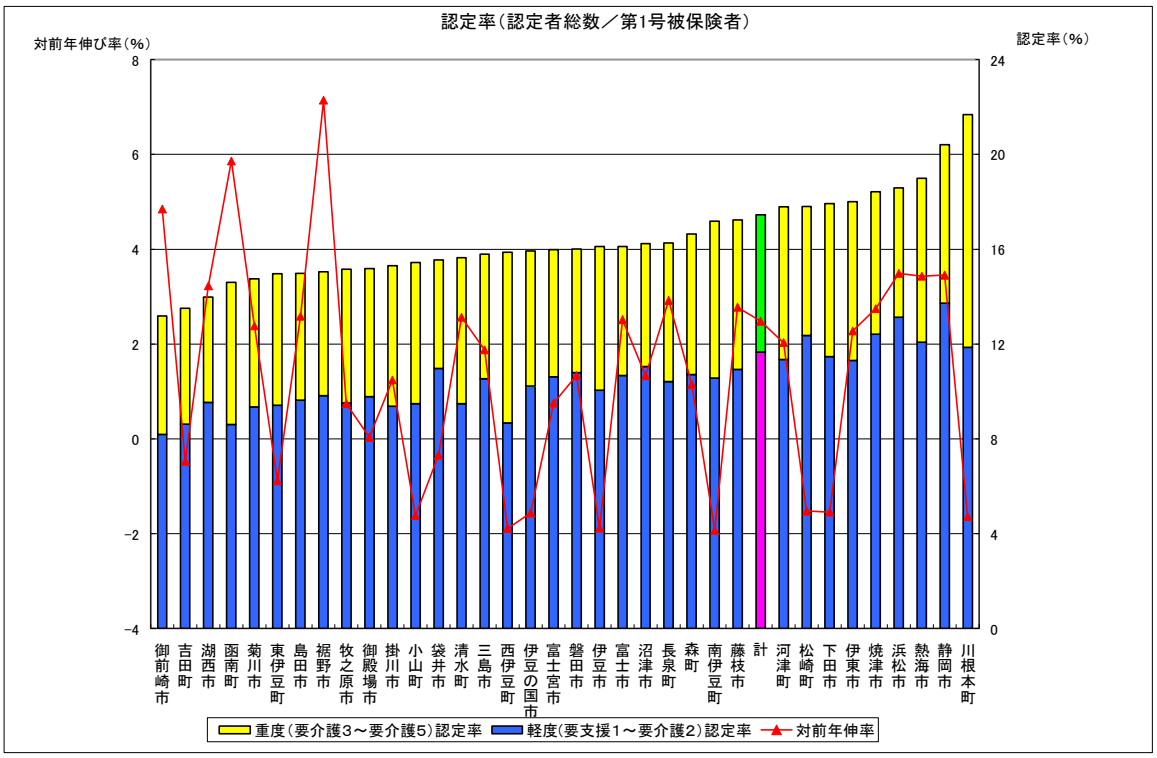

（２）第1号被保険者に占める認定者（第1号被保険者のみ）の割合

第１号被保険者に占める認定者(第１号被保険者のみ）の割合は、県平均で17.1%と全国平均の19.4%に比べ2.3ポイント下回っている。

市町別にみると、川根本町、静岡市、熱海市の順で高く、御前崎市、吉田町、湖西市の順で低くなっている。

◎市町別認定者数・率

（単位：人、%）

保険者名	被保険者数	認定者数（第1号認定者）	認定率
川根本町	3,035	651	21.4
静岡市	209,987	42,030	20.0
熱海市	16,213	3,038	18.7
浜松市	225,646	41,028	18.2
焼津市	41,243	7,424	18.0
伊東市	28,470	5,058	17.8
下田市	8,532	1,508	17.7
河津町	2,829	500	17.7
松崎町	2,903	509	17.5
南伊豆町	3,550	604	17.0
藤枝市	44,248	7,482	16.9
森町	6,338	1,039	16.4
長泉町	9,753	1,557	16.0
沼津市	60,618	9,656	15.9

保険者名	被保険者数	認定者数（第1号認定者）	認定率
伊豆市	11,975	1,894	15.8
富士市	71,353	11,261	15.8
磐田市	48,946	7,670	15.7
富士宮市	39,151	6,127	15.6
伊豆の国市	15,822	2,471	15.6
西伊豆町	3,598	561	15.6
三島市	32,335	5,017	15.5
清水町	8,431	1,296	15.4
袋井市	22,294	3,389	15.2
小山町	5,503	832	15.1
掛川市	33,086	4,953	15.0
御殿場市	22,009	3,276	14.9
牧之原市	14,292	2,120	14.8
東伊豆町	5,259	776	14.8

保険者名	被保険者数	認定者数（第1号認定者）	認定率
島田市	30,720	4,529	14.7
裾野市	14,056	2,068	14.7
菊川市	13,392	1,933	14.4
函南町	12,005	1,720	14.3
湖西市	16,701	2,283	13.7
吉田町	7,759	1,026	13.2
御前崎市	9,846	1,275	12.9
静岡県計	1,101,898	188,561	17.1
全国計	35,889,733	6,952,265	19.4

◎要介護度別認定者の割合(第1号被保険者のみ、軽度：要支援1～要介護2、重度：要介護3～要介護5）

保険者名	被保険者数	軽度計	重度計	軽度認定率	重度認定率
静岡市	209,987	28,322	13,708	13.5	6.5
浜松市	225,646	29,019	12,009	12.9	5.3
沼津市	60,618	6,583	3,073	10.9	5.1
熱海市	16,213	1,939	1,099	12.0	6.8
三島市	32,335	3,353	1,664	10.4	5.1
富士宮市	39,151	4,077	2,050	10.4	5.2
伊東市	28,470	3,170	1,888	11.1	6.6
島田市	30,720	2,918	1,611	9.5	5.2
富士市	71,353	7,466	3,795	10.5	5.3
磐田市	48,946	5,176	2,494	10.6	5.1
焼津市	41,243	5,005	2,419	12.1	5.9
掛川市	33,086	3,034	1,919	9.2	5.8
藤枝市	44,248	4,754	2,728	10.7	6.2
御殿場市	22,009	2,113	1,163	9.6	5.3
袋井市	22,294	2,392	997	10.7	4.5
下田市	8,532	966	542	11.3	6.4
裾野市	14,056	1,356	712	9.6	5.1
湖西市	16,701	1,557	726	9.3	4.3

保険者名	被保険者数	軽度計	重度計	軽度認定率	重度認定率
伊豆市	11,975	1,177	717	9.8	6.0
御前崎市	9,846	792	483	8.0	4.9
菊川市	13,392	1,231	702	9.2	5.2
伊豆の国市	15,822	1,591	880	10.1	5.6
牧之原市	14,292	1,336	784	9.3	5.5
東伊豆町	5,259	486	290	9.2	5.5
河津町	2,829	318	182	11.2	6.4
南伊豆町	3,550	372	232	10.5	6.5
松崎町	2,903	354	155	12.2	5.3
西伊豆町	3,598	306	255	8.5	7.1
函南町	12,005	1,012	708	8.4	5.9
清水町	8,431	786	510	9.3	6.0
長泉町	9,753	1,000	557	10.3	5.7
小山町	5,503	512	320	9.3	5.8
吉田町	7,759	653	373	8.4	4.8
川根本町	3,035	357	294	11.8	9.7
森町	6,338	666	373	10.5	5.9
静岡県計	1,101,898	126,149	62,412	11.4	5.7

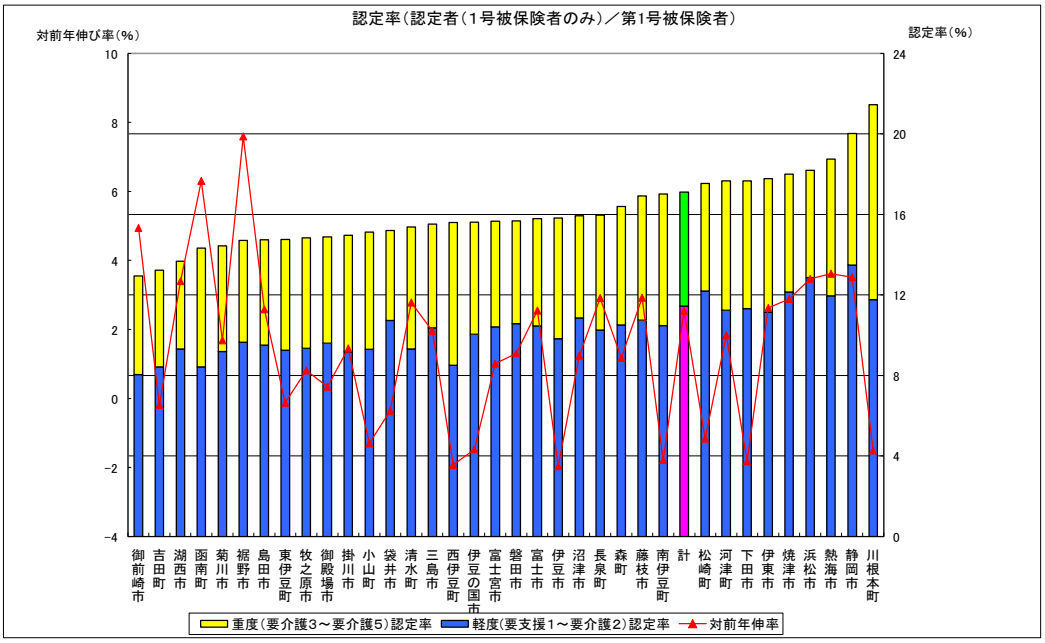

4　第1号被保険者及び認定者の年度別推移

①第１号被保険者の年度別推移

	（４年度末現在）		（５年度末現在）	
（静岡県）	1,100,078人	⇒	1,101,898人	対前年度 1,820人の増、0.2%の増
（全国）	3,585万人	⇒	3,589万人	対前年度 4.5万人の増、0.1%の増

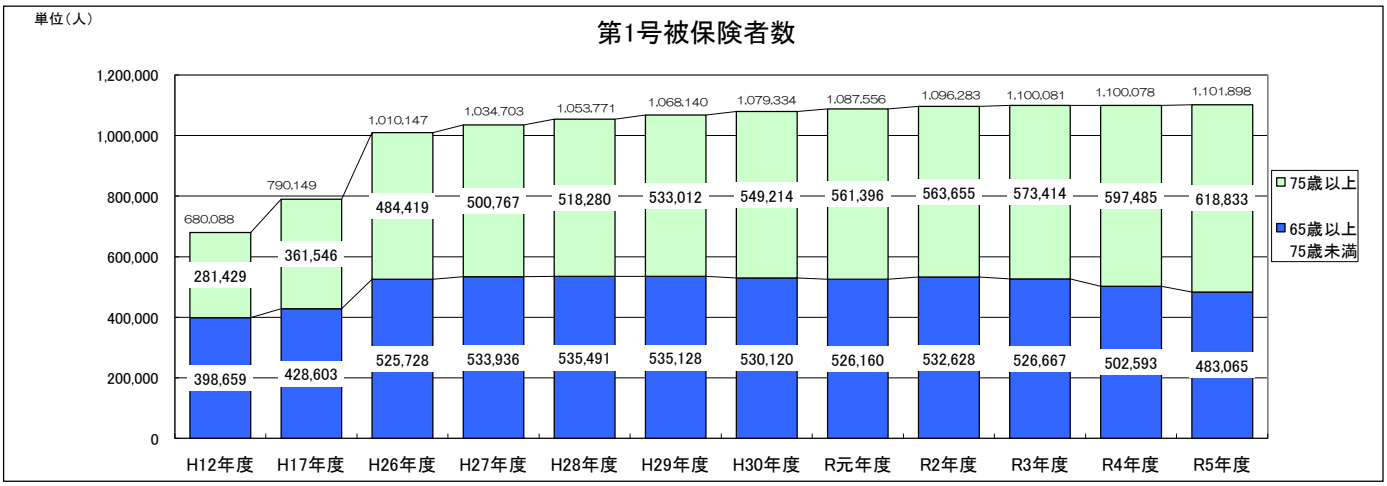

②要介護（要支援）認定者数の年度別推移

	（４年度末現在）		（５年度末現在）	
（静岡県）	187,677人	⇒	192,332人	対前年度 4,655 人の増、2.5%の増
（全国）	694万人	⇒	708万人	対前年度 13.9万 人の増、2.0%の増

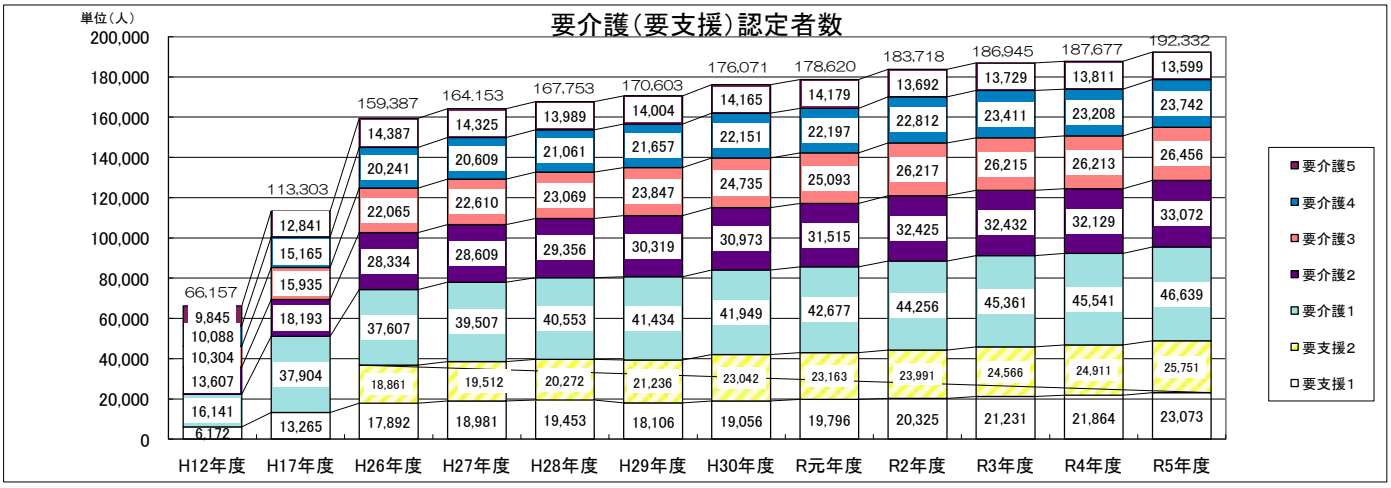

③要介護認定率（要介護認定者数／第１号被保険者数）の年度別推移

	（４年度末現在）		（５年度末現在）	※カッコ内は要介護認定者数（１号被保険者のみ）／第1号被保険者数
（静岡県）	17.1%（16.7%）	⇒	17.5%（17.1%）	対前年度　0.4%増　（0.4%増）
（全国）	19.4%（19.0%）	⇒	19.7%（19.4%）	対前年度　0.3%増　（0.4%増）

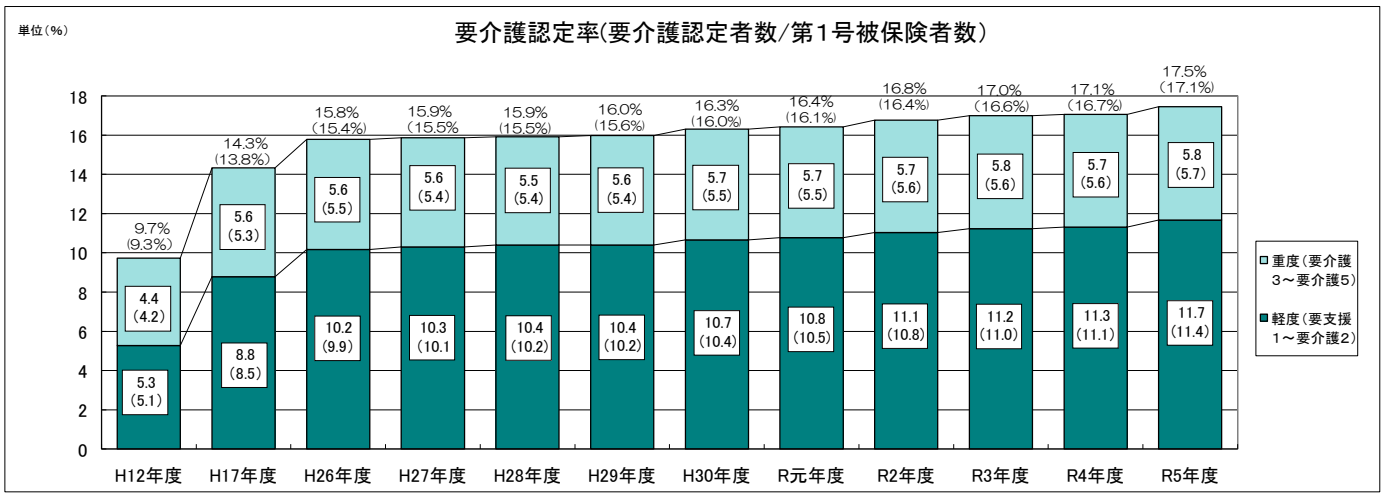

５　サービス受給者数

（１）居宅介護（介護予防）サービス受給者数

居宅介護（介護予防）サービス受給者数（以下「居宅サービス受給者」という。）の令和５年度累計は145万7千人、うち第1号被保険者数142万4千人、第２号被保険者数は3万３千人となっている。１か月当たり平均でみると総数で12万１千人となっており、前年度（11万９千人）から２千人（1.9%）増加している。

要介護度別に年度累計では、要支援１：11万９千人、要支援２：18万７千人、経過的要介護：０人、要介護１：43万８千人、要介護２：31万７千人、要介護３：19万３千人、要介護４：13万２千人、要介護５：７万１千人となっており、要介護１の受給者が30.1%と最も多く、要介護度が軽度（要支援１～要介護２）の受給者が72.8%を占めている。

◎居宅サービス受給者数年度累計（令和5年3月サービス分から令和6年2月サービス分まで）　（単位：人、%）

区分	要支援１	要支援２	経過的要介護	要介護１	要介護２	要介護３	要介護４	要介護５	計	１か月平均
第１号被保険者 (A)	116,937	181,538	0	431,306	309,319	188,629	128,350	67,803	1,423,882	118,657
(A)の構成比	8.2%	12.7%	0.0%	30.3%	21.7%	13.2%	9.0%	4.8%	100.0%	－
第２号被保険者 (B)	1,943	4,999	0	6,769	7,914	4,797	3,544	2,877	32,843	2,737
(B)の構成比	5.9%	15.2%	0.0%	20.6%	24.1%	14.6%	10.8%	8.8%	100.0%	－
総数 A+B (C)	118,880	186,537	0	438,075	317,233	193,426	131,894	70,680	1,456,725	121,394
(C)の構成比	8.2%	12.8%	0.0%	30.1%	21.8%	13.3%	9.1%	4.9%	100.0%	－
令和４年度総数 (D)	113,825	181,584	0	432,017	311,125	189,863	130,663	70,074	1,429,151	119,096
対前年度伸率(C-D)/D	4.4%	2.7%	-	1.4%	2.0%	1.9%	0.9%	0.9%	1.9%	1.9%

◎居宅サービス受給者構成比

①第１号被保険者

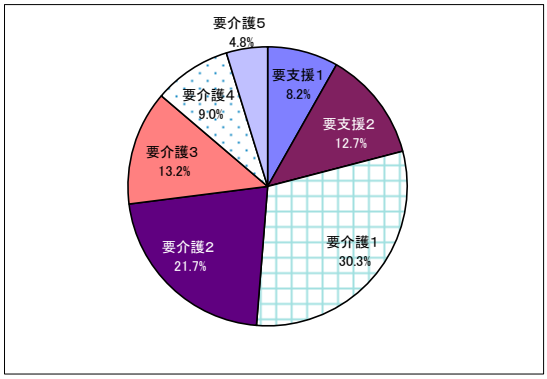

②第２号被保険者

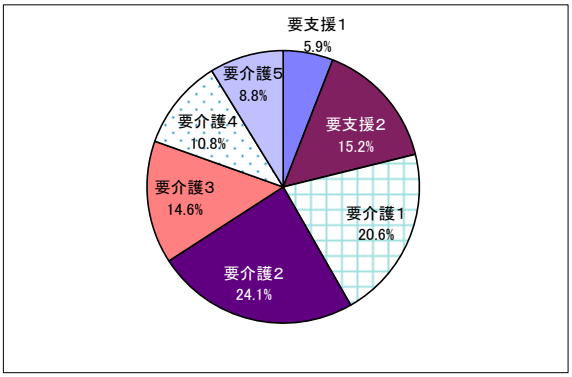

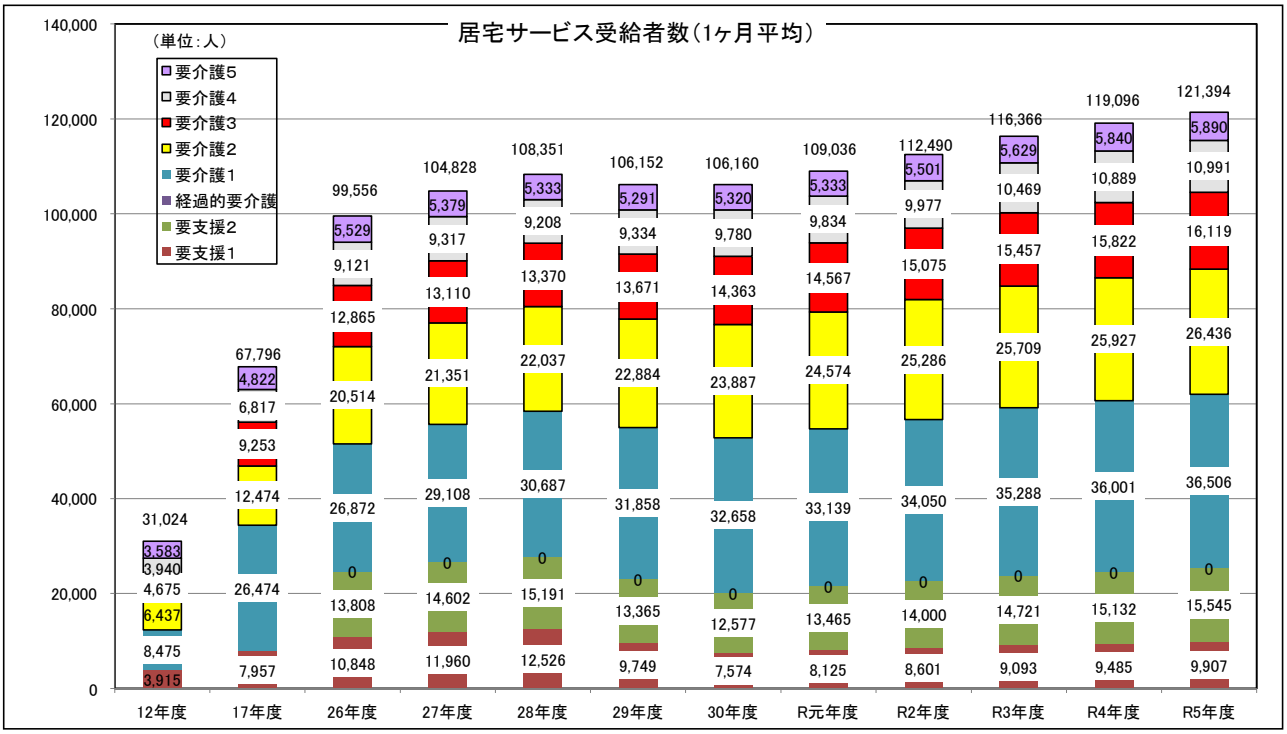

（２）　地域密着型(介護予防)サービス受給者数

地域密着型(介護予防)サービス受給者数（以下「地域密着型サービス受給者」という。）の令和５年度累計は29万７千人、うち第１号被保険者数は29万３千人、第２号被保険者数は４千人となっている。１か月当たり平均でみると総数で24,771人となっており、前年度（24,451人）に比べ320人（1.3%)増となっている。

要介護度別に年度累計では、要支援１：1,348人、要支援２：1,977人、経過的要介護：０人、要介護１：97,163人、要介護２：73,831人、要介護３：59,006人、要介護４：40,077人、要介護５：23,845人となっており、要介護1の受給者が32.7%と最も多く、要介護度が軽度（要支援１～要介護２）の受給者が58.6%、重度（要介護３～要介護５）の受給者が41.4%を占めている。

◎地域密着型サービス受給者数年度累計（令和5年3月サービス分から令和6年2月サービス分まで）(単位:人、%)

区分	要支援１	要支援２	経過的要介護	要介護１	要介護２	要介護３	要介護４	要介護５	計	１か月平均
第１号被保険者　(A)	1,334	1,959	0	95,976	72,932	58,363	39,387	23,457	293,408	24,451
(A)の構成比	0.5%	0.7%	0.0%	32.7%	24.9%	19.9%	13.4%	8.0%	100.0%	－
第２号被保険者　(B)	14	18	0	1,187	899	643	690	388	3,839	320
(B)の構成比	0.4%	0.5%	0.0%	30.9%	23.4%	16.7%	18.0%	10.1%	100.0%	－
総数　A+B　(C)	1,348	1,977	0	97,163	73,831	59,006	40,077	23,845	297,247	24,771
(C)の構成比	0.5%	0.7%	0.0%	32.7%	24.8%	19.9%	13.5%	8.0%	100.0%	－
令和４年度総数　(D)	1,487	1,992	0	94,689	74,130	57,806	39,442	23,870	293,416	24,451
対前年度伸率(C-D)/D	-9.3%	-0.8%	0.0%	2.6%	-0.4%	2.1%	1.6%	-0.1%	1.3%	1.3%

◎地域密着型サービス受給者構成比

①第1号被保険者地域密着型サービス受給者構成比

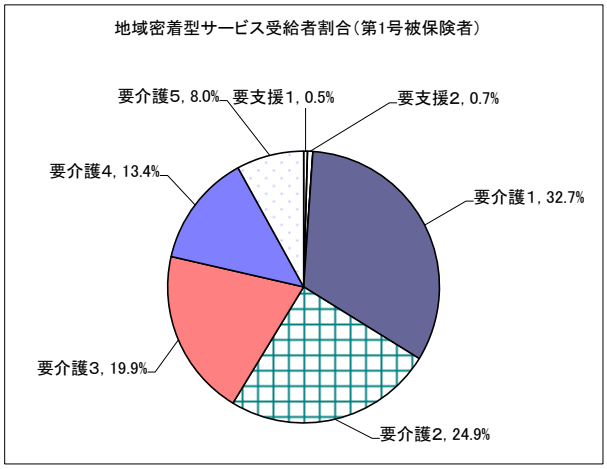

②第２号被保険者地域密着型サービス受給者構成比

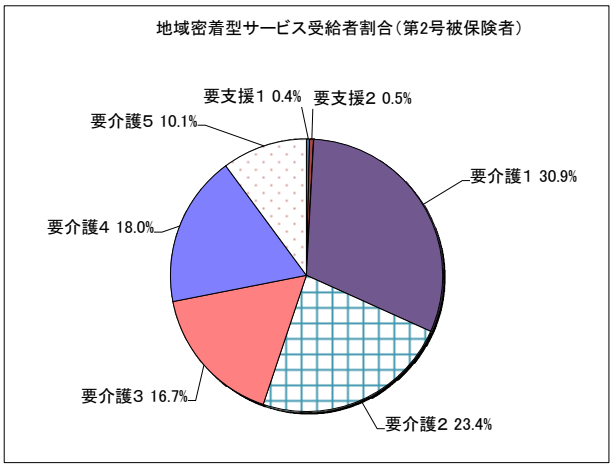

（３）　施設介護サービス受給者数

施設介護サービス受給者数（以下「施設サービス受給者」という。）の令和５年度累計は38万2千人となっており、前年度に比べると累計で３百人減少している。１か月当たり平均では、介護老人福祉施設１万8千人、介護老人保健施設１万２千人、介護療養型医療施設125人、介護医療院2千人、総数3万2千人であり、前年度 に比べると28人（0.1%）減となっている。

施設種類別でみると、構成比では介護老人福祉施設が55.5%、介護老人保健施設が37.2%、介護療養型医療施設が0.4%、介護医療院が7.1%となっている。

要介護度別では、要支援１：0人、要支援２：0人、要介護１：２万９千人、要介護２：３万８千人、要介護３：10万２千人、要介護４：13万人、要介護５：8万３千人となっており、要介護４の受給者が34.0%と最も多く、要介護度が重度（要介護３～要介護５）の受給者が82.3%を占めている。

◎施設サービス受給者数年度累計（令和5年3月サービス分から令和6年2月サービス分まで）　（単位：人、%）

区分	要支援１	要支援２	要介護１	要介護２	要介護３	要介護４	要介護５	計	１か月平均
介護老人福祉施設	0	0	4,394	8,962	64,459	81,185	53,191	212,191	17,683
介護老人保健施設	0	0	23,653	27,303	33,133	37,639	20,395	142,123	11,844
介護療養型医療施設	0	0	44	114	190	613	535	1,496	125
介護医療院	0	0	1,276	1,905	4,301	10,833	8,895	27,210	2,268
総　　数	0	0	29,344	38,265	101,837	129,897	82,800	382,143	31,845
構成比	0.0%	0.0%	7.7%	10.0%	26.6%	34.0%	21.7%	100.0%	
令和４年度総数	0	0	29,132	39,606	101,588	128,928	83,218	382,472	31,873
対前年度伸率	-	-	0.7%	-3.4%	0.2%	0.8%	-0.5%	-0.1%	-0.1%

※　「総数」の「計」欄については、同一月に２種類以上のサービスを受けた場合に「１人」と計上するため、4施設の合計及び第１号・第２号被保険者の合計とは一致しない。（構成比については、合計値を元に算出）

◎施設サービス受給者構成比

①介護度別施設サービス受給者数構成比

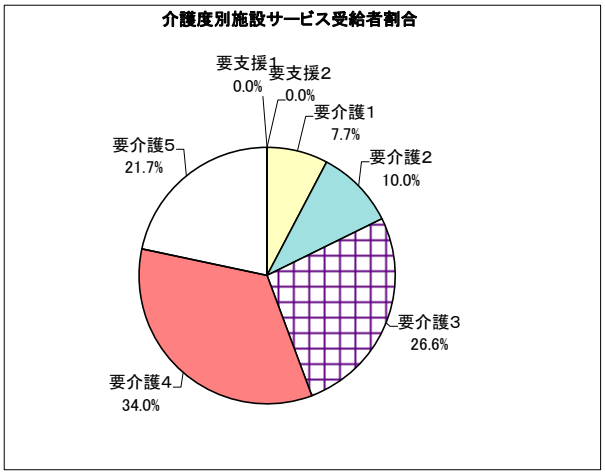

②施設別サービス受給者数構成比

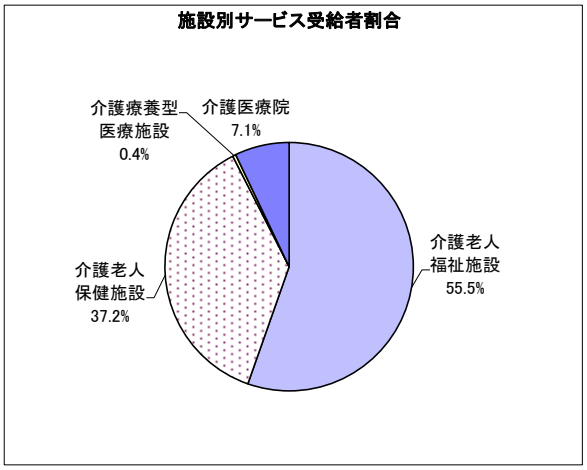

６　介護給付費

(1)静岡県の介護給付費の状況

保険給付関係の令和５年度累計の総数は、件数494万件、単位数326億単位、費用額3,332億円、利用者負担を除いた給付費2,984億円となっている。

給付費について内訳をみると、居宅介護サービスは1,431億円、地域密着型介護サービスは489億円、施設介護サービスは1,064億円となり、その割合は居宅介護サービス48.0%、地域密着型介護サービス16.4%、施設介護サービス35.7%となっている。

◎介護給付費年度累計（令和5年3月サービス分から令和6年2月サービス分まで）

ア　件数　（単位：件）

区分	要支援１	要支援２	経過的要介護	要介護１	要介護２	要介護３	要介護４	要介護５	計
居宅サービス	259,307	429,325	0	1,195,366	973,657	633,362	471,335	279,733	4,242,085
地域密着型サービス	1,392	1,995	0	101,332	77,292	61,871	41,651	24,590	310,123
施設サービス	0	0	0	29,511	38,487	102,385	131,143	83,541	385,067
合計	260,699	431,320	0	1,326,209	1,089,436	797,618	644,129	387,864	4,937,275
構成比	5.3%	8.7%	0.0%	26.9%	22.1%	16.2%	13.0%	7.9%	100.0%

イ　単位数　（単位：百万単位）

区分	要支援１	要支援２	経過的要介護	要介護１	要介護２	要介護３	要介護４	要介護５	計
居宅サービス	264	558	0	3,874	3,640	3,058	2,509	1,587	15,490
地域密着型サービス	7	24	0	1,165	1,181	1,315	1,020	685	5,396
施設サービス	0	0	0	783	1,081	2,956	4,112	2,803	11,735
合計	271	581	0	5,822	5,901	7,329	7,641	5,074	32,621
構成比	0.8%	1.8%	0.0%	17.8%	18.1%	22.5%	23.4%	15.6%	100.0%

※百万単位未満を四捨五入しているため合計が一致しない。

ウ　費用額　（単位：百万円）

区分	要支援１	要支援２	経過的要介護	要介護１	要介護２	要介護３	要介護４	要介護５	計
居宅サービス	2,963	5,979	0	39,843	37,332	31,306	25,669	16,202	159,294
地域密着型サービス	67	240	0	11,840	12,008	13,372	10,379	6,967	54,874
施設サービス	0	0	0	7,943	10,970	29,996	41,723	28,435	119,067
合計	3,030	6,218	0	59,626	60,310	74,674	77,772	51,604	333,235
構成比	0.9%	1.9%	0.0%	17.9%	18.1%	22.4%	23.3%	15.5%	100.0%

※百万円未満を四捨五入しているため合計が一致しない。

エ　給付費　（単位：百万円）

区分	要支援１	要支援２	経過的要介護	要介護１	要介護２	要介護３	要介護４	要介護５	計
居宅サービス	2,679	5,394	0	35,951	33,578	28,080	22,955	14,474	143,110
地域密着型サービス	59	214	0	10,544	10,704	11,898	9,243	6,213	48,875
施設サービス	0	0	0	7,098	9,794	26,811	37,285	25,397	106,385
合計	2,738	5,607	0	53,593	54,076	66,789	69,483	46,084	298,370
構成比	0.9%	1.9%	0.0%	18.0%	18.1%	22.4%	23.3%	15.4%	100.0%

※百万円未満を四捨五入しているため合計が一致しない。

◎静岡県：給付費の構成

※特定入所者介護サービス費、高額介護サービス費、高額医療合算介護サービス費は含まない。

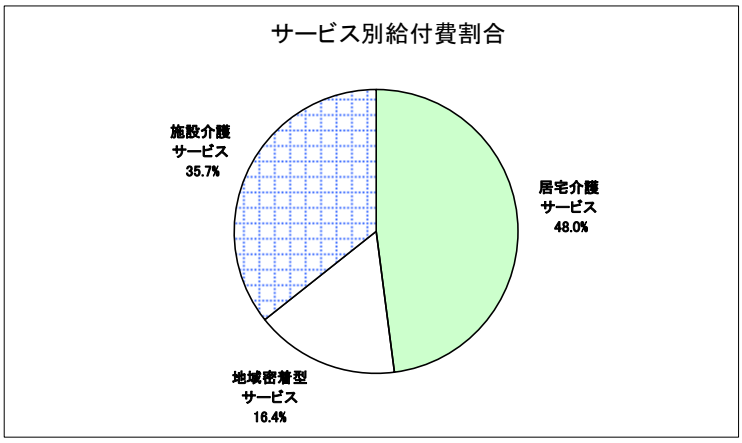

（２）サービス種類別介護給付費の状況

※特定入所者介護サービス費、高額介護サービス費、高額医療合算介護サービス費を除く給付費

サービス種類別の介護給付費について、支給額の大きいサービスは、介護老人福祉施設、通所介護、介護老人保健施設の順となっている。前年度と比較すると、支給額の伸び率の大きいサービスは、居宅療養管理指導、訪問リハビリテーション、複合型サービスの順となっている。

◎サービス種類別の介護給付費

（単位：百万円／%）

区別	種別	令和４年度	令和５年度	伸率	構成比
居宅	訪問介護	18,468	19,667	6.5%	6.6%
	訪問入浴介護	1,745	1,747	0.1%	0.6%
	訪問看護	6,982	7,239	3.7%	2.4%
	訪問リハビリテーション	1,349	1,517	12.5%	0.5%
	居宅療養管理指導	2,570	2,927	13.9%	1.0%
	通所介護	39,801	40,955	2.9%	13.7%
	通所リハビリテーション	12,949	13,291	2.6%	4.5%
	短期入所	12,850	13,212	2.8%	4.4%
	福祉用具貸与	10,449	10,843	3.8%	3.6%
	福祉用具購入費	404	434	7.4%	0.1%
	住宅改修費	1,102	1,111	0.9%	0.4%
	特定施設入居者生活介護	13,596	13,948	2.6%	4.7%
	介護予防支援・居宅介護支援	15,876	16,218	2.2%	5.4%
地域密着型	定期巡回・随時対応型訪問介護看護	848	921	8.6%	0.3%
	夜間対応型訪問介護	28	29	2.6%	0.0%
	地域密着型通所介護	10,144	10,347	2.0%	3.5%
	認知症対応型通所介護	2,538	2,525	-0.5%	0.8%
	小規模多機能型居宅介護	7,304	7,390	1.2%	2.5%
	認知症対応型共同生活介護	19,439	20,060	3.2%	6.7%
	地域密着型特定施設入居者生活介護	998	981	-1.7%	0.3%
	地域密着型介護老人福祉施設入所者生活介護	4,245	4,350	2.5%	1.5%
	複合型サービス	2,089	2,273	8.8%	0.8%
施設	介護老人福祉施設	55,215	56,125	1.6%	18.8%
	介護老人保健施設	39,575	40,108	1.3%	13.4%
	介護療養型医療施設	654	454	-30.6%	0.2%
	介護医療院	9,660	9,698	0.4%	3.3%
合計		290,880	298,370	2.6%	100.0%

◎保険給付　総括表

年度累計（３月サービス分から翌年２月サービス分まで）

（単位：百万円）

区分	令和４年度	令和５年度	伸率
居宅サービス	138,142	143,110	3.6%
地域密着型サービス	47,633	48,875	2.6%
施設サービス	105,105	106,385	1.2%
特定入所者介護サービス費	6,190	6,032	-2.5%
高額介護サービス費	6,432	6,576	2.2%
高額医療合算介護サービス費	813	844	3.9%
合計	304,315	311,823	2.5%

（3）市町別介護給付費の状況

※特定入所者介護サービス費、高額介護サービス費、高額医療合算介護サービス費を除く給付費

介護給付費について、居宅、地域密着型、施設の各サービスの支給割合は、県平均では居宅48.0%、地域密着型16.4%、施設35.7%となっている。

市町別をみると、東伊豆町、三島市、熱海市の順で居宅サービスの割合が高くなっているのに対して、南伊豆町、河津町、小山町の順で、施設サービスの割合が高くなっている。

（単位：百万円、%）

保険者名	居宅		地域密着型		施設	
	給付費	割合	給付費	割合	給付費	割合
静岡市	31,605	48.8%	13,247	20.4%	19,939	30.8%
浜松市	28,335	44.8%	8,991	14.2%	25,968	41.0%
沼津市	7,811	50.7%	2,969	19.3%	4,628	30.0%
熱海市	2,532	55.7%	652	14.3%	1,361	29.9%
三島市	4,389	56.1%	1,046	13.4%	2,396	30.6%
富士宮市	4,708	46.3%	2,112	20.8%	3,351	32.9%
伊東市	4,124	52.1%	1,249	15.8%	2,540	32.1%
島田市	3,411	43.6%	1,453	18.6%	2,952	37.8%
富士市	9,459	51.4%	3,886	21.1%	5,046	27.4%
磐田市	5,788	48.0%	1,511	12.5%	4,748	39.4%
焼津市	5,726	52.9%	1,633	15.1%	3,472	32.1%
掛川市	4,173	47.9%	784	9.0%	3,759	43.1%
藤枝市	6,151	52.0%	1,683	14.2%	3,992	33.8%
御殿場市	2,119	39.8%	655	12.3%	2,548	47.9%
袋井市	2,450	46.8%	637	12.2%	2,144	41.0%
下田市	952	42.9%	257	11.6%	1,008	45.5%
裾野市	1,492	45.8%	404	12.4%	1,359	41.7%
湖西市	1,438	40.7%	589	16.7%	1,505	42.6%
伊豆市	1,396	42.6%	371	11.3%	1,508	46.0%
御前崎市	1,035	44.0%	453	19.2%	867	36.8%
菊川市	1,694	50.4%	291	8.7%	1,377	41.0%

保険者名	居宅		地域密着型		施設	
	給付費	割合	給付費	割合	給付費	割合
伊豆の国市	2,076	54.1%	549	14.3%	1,209	31.5%
牧之原市	1,420	38.8%	760	20.8%	1,478	40.4%
東伊豆町	696	58.9%	181	15.3%	305	25.8%
河津町	331	40.6%	82	10.1%	402	49.3%
南伊豆町	371	37.4%	93	9.4%	528	53.2%
松崎町	382	47.0%	85	10.5%	345	42.5%
西伊豆町	534	51.0%	98	9.4%	414	39.6%
函南町	1,486	52.5%	348	12.3%	997	35.2%
清水町	1,047	50.3%	340	16.3%	694	33.3%
長泉町	1,265	49.0%	423	16.4%	895	34.7%
小山町	560	38.3%	193	13.2%	709	48.5%
吉田町	892	50.7%	169	9.6%	698	39.7%
川根本町	442	36.0%	251	20.4%	535	43.6%
森町	818	41.8%	430	22.0%	709	36.2%
静岡県計	143,110	48.0%	48,875	16.4%	106,385	35.7%
全国計	5,261,113	51.2%	1,759,965	17.1%	3,254,714	31.7%

◎市町別居宅サービスの給付額割合

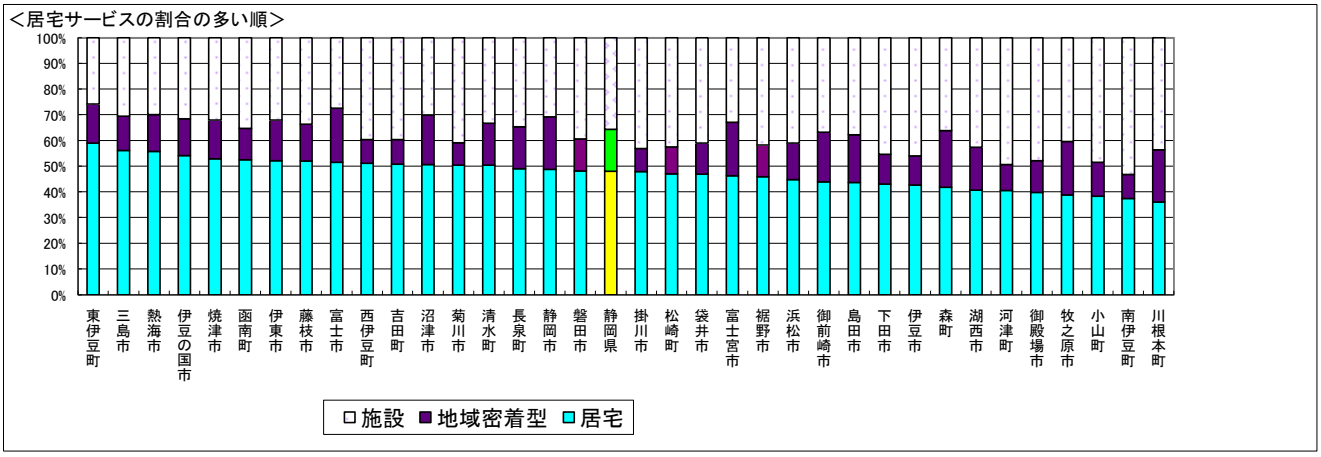

◎市町別施設サービスの給付額割合

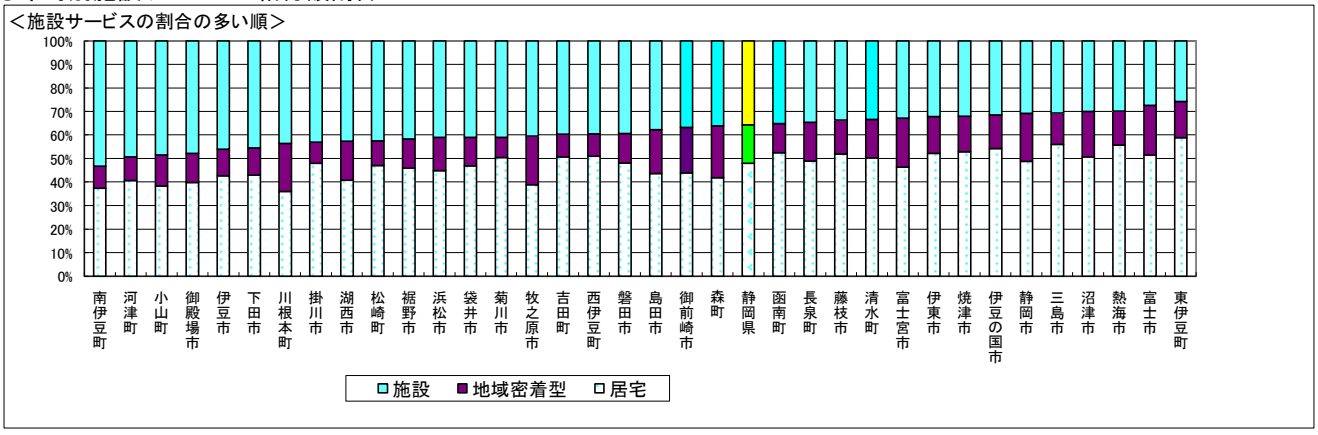

（4）市町別第１号被保険者１人あたり給付費

※特定入所者介護サービス費、高額介護サービス費、高額医療合算介護サービス費を除く給付費

第１号被保険者１人あたりの介護給付費について、県平均では、居宅サービス129.9千円、地域密着型サービス44.4千円、施設サービス96.5千円、合計270.8千円となっている。

市町別をみると、湖西市では第１号被保険者１人あたりの給付費が211.5千円となっているのに対し、川根本町では404.6千円となっており、その差は約1.9倍となっている。

（単位：千円）

保険者名	居宅	地域密着型	施設	合計
川根本町	145.8	82.5	176.3	404.6
森町	129.1	67.8	111.8	308.7
静岡市	150.5	63.1	95.0	308.5
西伊豆町	148.5	27.3	115.2	291.0
河津町	116.9	29.1	142.1	288.2
浜松市	125.6	39.8	115.1	280.5
熱海市	156.1	40.2	83.9	280.3
松崎町	131.4	29.2	119.0	279.6
南伊豆町	104.6	26.2	148.8	279.6
伊東市	144.9	43.9	89.2	278.0
伊豆市	116.6	30.9	125.9	273.5
藤枝市	139.0	38.0	90.2	267.3
小山町	101.8	35.1	128.9	265.8
長泉町	129.7	43.4	91.8	264.8
掛川市	126.1	23.7	113.6	263.5
焼津市	138.8	39.6	84.2	262.6
下田市	111.6	30.1	118.2	259.9
富士宮市	120.3	53.9	85.6	259.8
富士市	132.6	54.5	70.7	257.7
牧之原市	99.4	53.2	103.4	256.0
島田市	111.0	47.3	96.1	254.4

保険者名	居宅	地域密着型	施設	合計
沼津市	128.8	49.0	76.4	254.2
菊川市	126.5	21.8	102.8	251.1
清水町	124.2	40.3	82.3	246.8
磐田市	118.3	30.9	97.0	246.1
伊豆の国市	131.2	34.7	76.4	242.3
三島市	135.7	32.3	74.1	242.2
御殿場市	96.3	29.8	115.8	241.8
御前崎市	105.1	46.0	88.0	239.1
函南町	123.8	29.0	83.1	235.8
袋井市	109.9	28.6	96.2	234.6
裾野市	106.2	28.7	96.7	231.6
吉田町	114.9	21.7	89.9	226.6
東伊豆町	132.3	34.4	58.0	224.7
湖西市	86.1	35.2	90.1	211.5
静岡県	129.9	44.4	96.5	270.8
全国	146.6	49.0	90.7	286.3

◎市町別第1号被保険者1人あたり給付費（特定入所者介護サービス費、高額介護サービス費を除く給付費

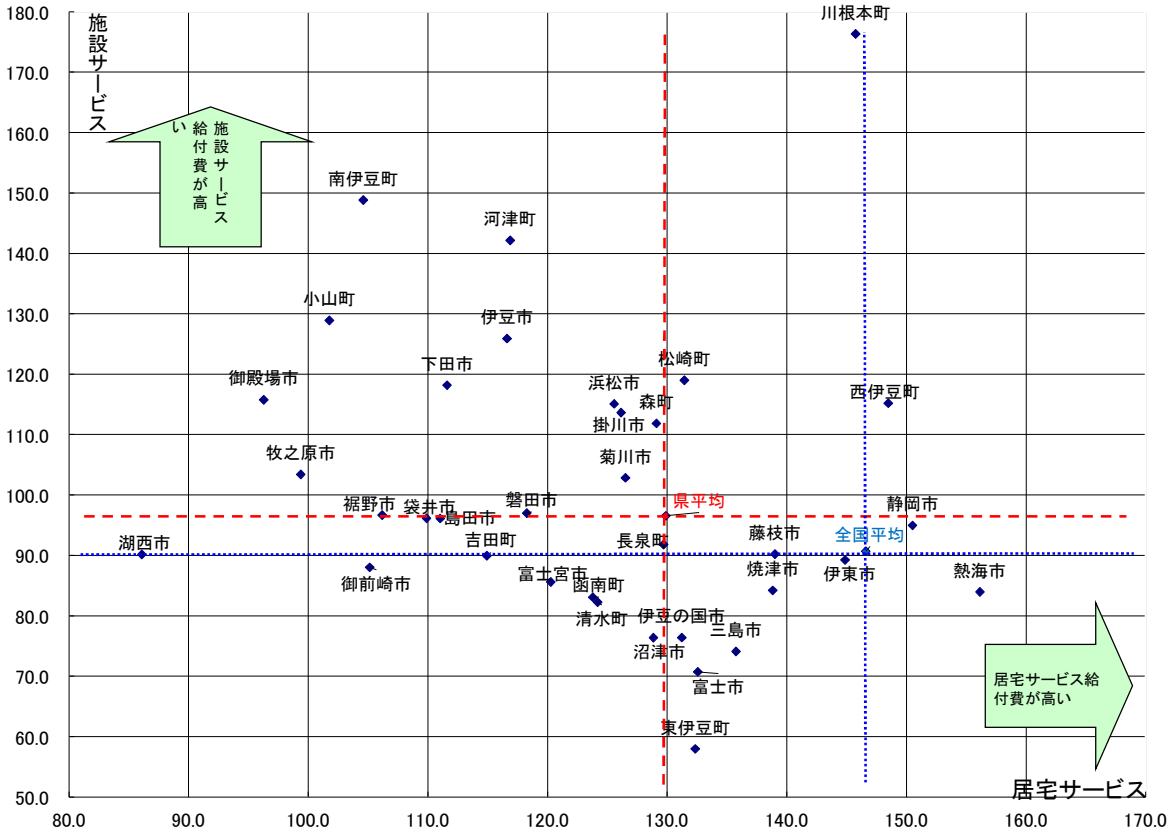

（5）第１号被保険者分

第１号被保険者分の保険給付関係は、件数4,826,410件、単位数32,082,987千単位、費用額327,709,764千円、給付費293,356,991千円となっている。

※高額介護サービス費、高額医療合算介護サービス費、特定入所者介護サービス費は含まない。

（6）第１号被保険者の２割負担対象者分

第１号被保険者の２割負担対象者分の保険給付関係は、件数160,749件、単位数1,127,633千単位、費用額11,562,811千円、給付費9,247,821千円となっている。

※高額介護サービス費、高額医療合算介護サービス費、特定入所者介護サービス費は含まない。

（7）第１号被保険者の3割負担対象者分

第１号被保険者の3割負担対象者分の保険給付関係は、件数138,969件、単位数965,684千単位、費用額9,914,376千円、給付費6,927,125千円となっている。

※高額介護サービス費、高額医療合算介護サービス費、特定入所者介護サービス費は含まない。

（8）第２号被保険者分

第２号被保険者分の保険給付費関係は、件数110,865件、単位数537,533千単位、費用額5,524,944千円、給付費5,013,445千円となっている。

※高額介護サービス費、高額医療合算介護サービス費、特定入所者介護サービス費は含まない。

（9）高額介護（介護予防）サービス費

高額介護（介護予防）サービス費の累計は件数556,908件、給付費6,576,348千円となっている。

（10）高額医療合算介護（介護予防）サービス費

高額医療合算介護（介護予防）サービス費の累計は件数29,978件、給付費844,346千円となっている。

（11）特定入所者介護（介護予防）サービス費

特定入所者介護（介護予防）サービス費の累計は、給付費6,032,351千円となっている。

（12）市町村特別給付

市町村特別給付の累計は件数140,202件、費用額97,146千円、給付費58,793千円となっている。

（13）給付費年度別推移

① 保険給付支給額の年度別推移

（H12年度累計）　　（R5年度累計）

（静岡県） 808億5千万円　⇒　3,118億2千万円

（全国） 3兆2,427億円　⇒　10兆8,263億円

（単位：百万円、%）

区分	H12年度	17年度	28年度	対前年伸率	29年度	対前年伸率	30年度	対前年伸率	R元年度	対前年伸率	2年度	対前年伸率	3年度	対前年伸率	4年度	対前年伸率	5年度	対前年伸率
保険給付支給額	80,852	164,666	267,186	1.8%	272,854	2.1%	278,222	2.0%	288,396	3.7%	298,524	3.5%	303,063	1.5%	304,315	0.4%	311,823	2.5%

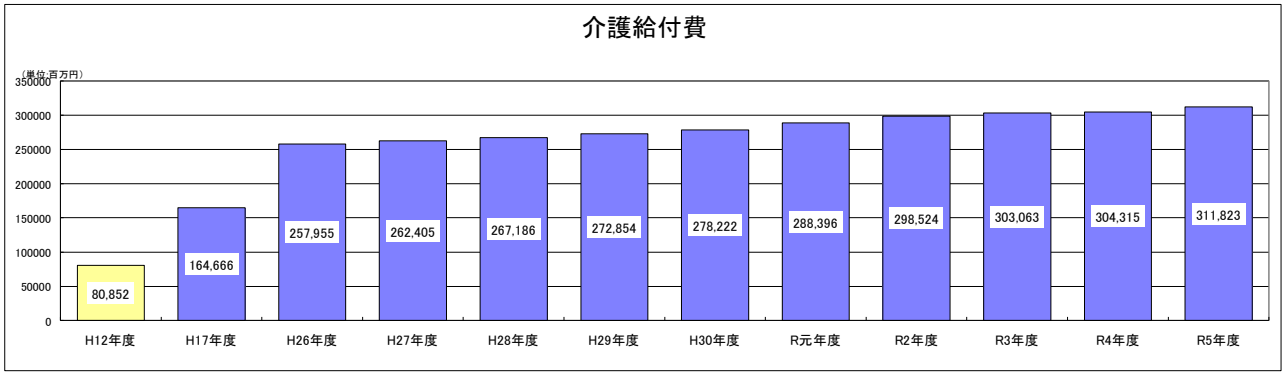

② 保険給付支給額の年度別推移　※特定入所者介護サービス費、高額介護サービス費、高額医療合算介護サービス費を除く支給額

（H12年度累計）　　（R5年度累計）

（静岡県） 806億1千万円　⇒　2,983億7千万円

（全国） 3兆2,291億円　⇒　10兆2,758億円

（単位：百万円、%）

区分	H12年度	17年度	28年度	対前年伸率	29年度	対前年伸率	30年度	対前年伸率	R元年度	対前年伸率	2年度	対前年伸率	3年度	対前年伸率	4年度	対前年伸率	5年度	対前年伸率
保険給付支給額	80,608	161,269	252,420	2.0%	258,209	2.3%	263,579	2.1%	272,649	3.4%	282,028	3.4%	288,179	2.2%	290,880	0.9%	298,370	2.6%

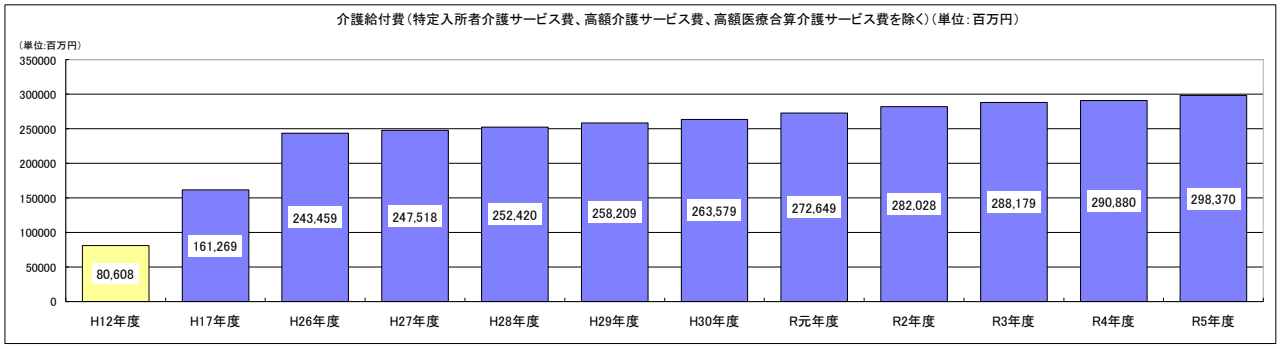

③　第１号被保険者１人当たり支給額の推移

	（H12年度）		（R5年度）	
（静岡県）	11万9千円	⇒	28万3千円	（平成12年度制度施行当初と比べ、16万4千円の増、138.0%増）
（全国）	14万5千円	⇒	30万2千円	（平成12年度制度施行当初と比べ、15万7千円の増、108.3%増）

（単位：円、%）

区分	H12年度	17年度	28年度	対前年伸率	29年度	対前年伸率	30年度	対前年伸率	令和元年度	対前年伸率	2年度	対前年伸率	3年度	対前年伸率	4年度	対前年伸率	5年度	対前年伸率
保険給付支給額	118,885	208,399	253,552	-0.0%	255,448	0.7%	257,772	0.9%	265,178	2.9%	272,306	2.7%	275,492	1.2%	276,631	0.4%	282,988	2.3%

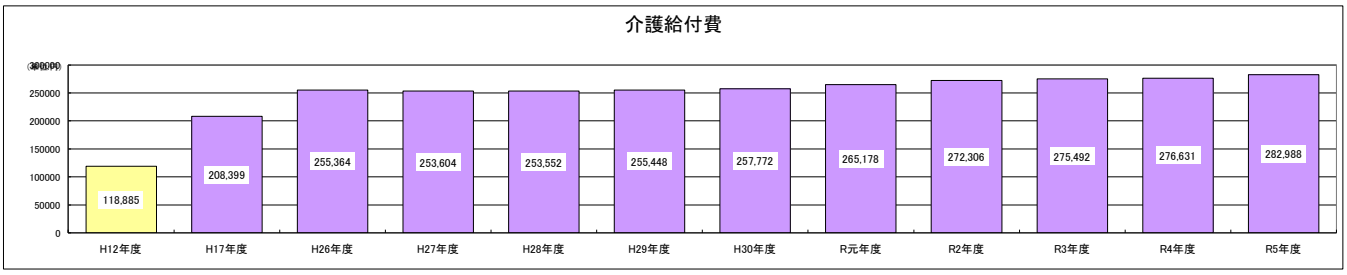

④　第１号被保険者１人当たり支給額の推移　　※特定入所者介護サービス費、高額介護サービス費、高額医療合算介護サービス費を含まない。

	（H12年度）		（R5年度）	
（静岡県）	11万9千円	⇒	27万1千円	（平成12年度制度施行当初と比べ、15万2千円の増、128.5%増）
（全国）	14万4千円	⇒	28万6千円	（平成12年度制度施行当初と比べ、14万2千円の増、98.6%増）

（単位：円、%）

区分	H12年度	17年度	28年度	対前年伸率	29年度	対前年伸率	30年度	対前年伸率	R元年度	対前年伸率	2年度	対前年伸率	3年度	対前年伸率	4年度	対前年伸率	5年度	対前年伸率
保険給付支給額	118,525	204,099	239,540	0.1%	241,736	0.9%	244,206	1.0%	250,699	2.7%	257,257	2.6%	261,963	1.8%	264,418	0.9%	270,778	2.4%

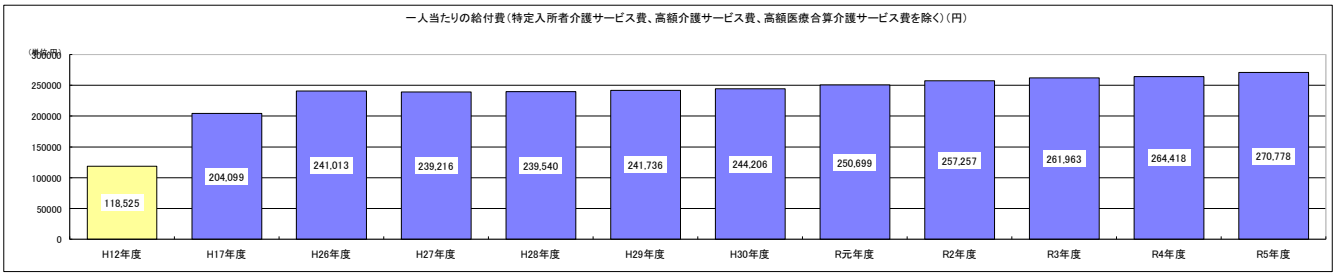

7　第１号被保険者の保険料収納状況

令和５年度分の保険料収納状況は、現年度分で、調定額754億円、収納額750億円、収納率99.6%となっている。

なお、このうち特別徴収の収納額は、694億円、普通徴収の収納額は、56億円（収納率94.3%）となっている。

滞納繰越分を含む合計では、調定額761億円、収納額752億円、収納率98.8%となっており、普通徴収の収納額は、57億円（収納率85.8%）となっている。

◎保険者別保険料収納状況（現年度分）

（単位：百万円、%）

保険者名	調定額	収納額	収納率
静岡市	15,910	15,851	99.6%
浜松市	15,855	15,801	99.7%
沼津市	3,905	3,878	99.3%
熱海市	1,028	1,012	98.5%
三島市	1,862	1,853	99.5%
富士宮市	2,889	2,874	99.5%
伊東市	1,767	1,747	98.9%
島田市	1,825	1,821	99.8%
富士市	4,848	4,834	99.7%
磐田市	3,162	3,155	99.8%
焼津市	2,798	2,782	99.4%
掛川市	2,367	2,358	99.6%
藤枝市	2,838	2,831	99.8%
御殿場市	1,496	1,488	99.5%

保険者名	調定額	収納額	収納率
袋井市	1,427	1,418	99.3%
下田市	521	515	98.9%
裾野市	897	894	99.6%
湖西市	1,056	1,052	99.6%
伊豆市	760	757	99.6%
御前崎市	686	681	99.3%
菊川市	857	852	99.5%
伊豆の国市	927	920	99.2%
牧之原市	1,008	1,005	99.6%
東伊豆町	274	272	99.1%
河津町	207	206	99.3%
南伊豆町	268	266	99.5%
松崎町	181	180	99.5%
西伊豆町	259	258	99.7%

保険者名	調定額	収納額	収納率
函南町	722	717	99.3%
清水町	521	517	99.2%
長泉町	618	616	99.7%
小山町	438	436	99.5%
吉田町	495	492	99.3%
川根本町	198	198	99.9%
森町	487	486	99.8%
静岡県計	75,356	75,019	99.6%

◎保険者別保険料収納状況　合計（滞納繰越分含む）

（単位：百万円、%）

保険者名	調定額	収納額	収納率
静岡市	16,069	15,895	98.9%
浜松市	15,965	15,825	99.1%
沼津市	3,968	3,889	98.0%
熱海市	1,074	1,014	94.4%
三島市	1,888	1,855	98.3%
富士宮市	2,927	2,877	98.3%
伊東市	1,811	1,756	97.0%
島田市	1,836	1,823	99.3%
富士市	4,878	4,847	99.4%
磐田市	3,178	3,162	99.5%
焼津市	2,830	2,789	98.5%
掛川市	2,384	2,362	99.1%
藤枝市	2,857	2,837	99.3%
御殿場市	1,516	1,496	98.6%

保険者名	調定額	収納額	収納率
袋井市	1,444	1,420	98.4%
下田市	532	516	96.9%
裾野市	904	895	99.0%
湖西市	1,064	1,053	98.9%
伊豆市	764	758	99.2%
御前崎市	701	683	97.5%
菊川市	863	854	99.0%
伊豆の国市	946	921	97.4%
牧之原市	1,015	1,006	99.1%
東伊豆町	283	273	96.4%
河津町	209	206	98.3%
南伊豆町	270	267	99.0%
松崎町	182	180	98.7%
西伊豆町	260	259	99.5%

保険者名	調定額	収納額	収納率
函南町	732	718	98.1%
清水町	531	517	97.4%
長泉町	623	618	99.2%
小山町	442	438	99.1%
吉田町	500	493	98.5%
川根本町	198	198	99.6%
森町	488	486	99.6%
静岡県計	76,133	75,187	98.8%

◎保険料収納状況　総括表

（単位：百万円、%）

区分		調定額	収納額	収納率
現年分	特別徴収額累計	69,449	69,449	100.0%
	普通徴収額累計	5,907	5,570	94.3%
滞納繰越分	普通徴収額累計	777	168	21.6%
合計	特別徴収額累計	69,449	69,449	100.0%
	普通徴収額累計	6,684	5,737	85.8%
	計	76,133	75,187	98.8%

８　介護保険特別会計（介護保険事業勘定）決算状況

令和５年度の介護保険特別会計（介護保険事業勘定）の県内合計は、歳入合計3,512億円、歳出合計3,425億円、差引残額86億円となっている。

この差引残額のうち、国庫支出金精算額等44億円を控除すると、42億円の残額となる。

また、市町の介護給付費準備基金の保有額は、令和５年度末現在で280億円となっている。

（単位：千円）

科　　目		決算額	（参考）科目の内容
歳入	介護保険料	75,279,447	第１号被保険者から徴収した保険料
	分担金及び負担金	118,949	介護認定審査会の共同設置等の場合の負担金等
	使用料及び手数料	19,339	保険料の督促に係る手数料等
	国庫支出金	77,605,350	介護保険の事業の執行に必要な国の負担金等
	介護給付費負担金（再掲）	59,617,177	介護給付及び予防給付に要する費用の国負担分（居宅分：20%、施設等分15%）
	調整交付金（再掲）	12,186,136	介護保険の財政調整のために交付する国の交付金（5%相当）
	その他	5,802,037	地域支援事業交付金、その他
	支払基金交付金	86,639,309	第２号被保険者の介護納付金に係る支払基金からの交付金
	県支出金	47,371,168	介護保険の事業の執行に必要な県の負担金等
	県負担金（再掲）	45,035,019	介護給付及び予防給付に要する費用の県負担分（居宅分：12.5%、施設等分17.5%）
	その他	2,336,149	地域支援事業交付金、その他
	財産収入	16,866	財産運用収入及び財産売却収入等
	寄付金	0	寄付金
	繰入金	53,596,428	他会計や基金からの繰入金
	一般会計繰入金12.5%（再掲）	39,303,409	介護給付及び予防給付に要する市町村の負担分（12.5%）
	総務費に係る一般会計繰入金（再掲）	5,359,899	介護保険事業の執行に必要な事務費、人件費等の一般会計からの繰入金
	介護給付費準備基金繰入金（再掲）	2,601,851	介護給付費準備基金の取り崩しによる繰入金
	その他	6,331,269	地域支援事業繰入金、その他
	繰越金	10,224,653	前年度の余剰金
	市町村債	0	
	諸収入	316,530	延滞金、加算金、過料等
	歳　入　合　計　(A)	**351,188,039**	
歳出	総務費	5,555,535	介護保険事業の執行に必要な事務費、人件費等
	保険給付費	312,108,143	
	介護サービス等諸費（再掲）	290,003,386	要介護者に対して行われたサービスに係る支出
	介護予防サービス等諸費（再掲）	8,365,757	要支援者に対して行われたサービスに係る支出
	高額介護サービス等費（再掲）	6,576,149	利用者負担額が一定額を超えた場合、その超える額についての給付
	高額医療合算介護サービス費（再掲）	844,567	介護及び医療の利用者負担額が年間で一定額を超えた場合、その超える額についての給付
	特定入所者介護サービス等費（再掲）	6,033,054	施設入所者等の食費・居住費に係る補足給付
	その他	285,230	審査支払手数料、市町村特別給付費、その他
	地域支援事業	15,465,794	地域支援事業に要する費用
	保健福祉事業費	101,782	保健福祉事業に要する費用
	基金積立金	2,802,926	介護給付費準備基金等への積立金
	公債費	63,626	借入金の返還金
	諸支出金	6,446,013	他会計への繰出金、還付加算金等
	歳　出　合　計　(B)	**342,543,818**	
歳入歳出差引残額　(A)-(B)　(C)		8,644,220	
国庫支出金精算額等　(D)		4,408,239	国庫負担金や県負担金の精算に伴う返還額等
国庫支出金精算額等差引額　(C)－(D)		4,235,981	
介護給付費準備基金保有額		**27,983,535**	年度末現在の介護給付費準備基金保有額