

支出証拠書

4/11

(会派名・議員氏名 ふじのくに県民クラブ・ 伴 卓)

経費項目	調査研究費・研修費・広報広報費・要請等活動費・会議費・資料作成費・資料購入費・(事務費)事務所費・人件費		
内容	定額モバイルWi-Fi利用料金 令和4年4月 利用分		
年月日	令和4年4月11日	金額	1,926 円

目的	定額モバイルWi-Fi利用料金
使途	定額モバイルWi-Fi利用料金
政務活動・ 県政との 関連性	携帯電話のポケット通信料を最低限に設定したことに伴い、Wi-Fiにて通信を行うことと合わせ、政務活動においてモバイル端末及びラップトップを移動中及び外出中に用いるため利用。

《領収書貼付枠》

明細内訳について

定額料金 4,403 円のうち、端末補償代金550円を除いた3,853 円の1/2を請求する。

11 04-05-27 | ラクテンカートサービス | 776,168 |

案分の理由	領収書金額(a)	案分率(b)	政務活動費支出額(a×b)
政務活動と私用で案分	3,853 円	1/2	1,926 円
		50%	

請求書

発行日 2022/8/10

〒417-0841
静岡県富士市富士岡531番地の4号



伴卓 様

エックスモバイル株式会社
〒107-0052
東京都港区赤坂4-8-19
赤坂フロントタウン2F

お客様番号：
回線番号：



拝啓、弊社サービスをいつもご利用いただきましてありがとうございます。
ご利用料金として下記の金額をご請求申し上げます。

敬 具

●2022年4月 ご利用明細

*通話に関する料金は2ヶ月前のご利用金額です。

サービス内容	金額(円)	備考
限界突破Wi-Fi	3,850	
端末補償500	550	除外
ユニバーサル利用料	2	
リレーサービス料	1	
2022年4月 合計	4,403	

※すべて税込み金額です

ご利用代金請求明細書
伴 卓 様

2023/02/07

楽天カード株式会社

本社 / 東京都港区南青山二丁目6番21号
電話番号 / 03-6740-6740 (代表)

2022年05月ご請求金額
776,168円

ご利用カード
楽天 [REDACTED] カード (MasterCard)

お支払い日	返済方法	引き落とし口座	請求確定日	調整額	返金額
2022/05/27	口座振替		2022/05/23	0円	0円

--	--	--	--	--	--	--	--	--

2022/04/11	エクスモバイル	本人*	1回払い	4,403	0	4,403	4,403	0
------------	---------	-----	------	-------	---	-------	-------	---

--	--	--	--	--	--	--	--	--

支 出 証 拠 書

5/9

(会派名・議員氏名 ふじのくに県民クラブ・ 伴 卓)

経費項目	調査研究費・研修費・広報広報費・郵政等活動費・会議費・資料作成費・資料購入費・事務費・事務所費・人件費		
内 容	政務活動事務所用の複合機リース代金 令和 4 年 5 月分		
年 月 日	令和 4 年 5 月 9 日	金 額	12,960 円

目 的	政務活動事務所用の複合機リース代金
使 途	政務活動事務所用の複合機リース代金
政務活動・ 県政との 関 連 性	政務活動事務所用の複合機リース代金 ※2021年5月より、私用（後援会等含む）のプリンターを併設したため、従来の複合機を政務活動専用として使用する。
<<領収書貼付枠>> 別紙のとおり	

案分の理由	領収書金額(a)	案分率(b)	政務活動費支出額(a×b)
全て政務活動にかかる ものである。	12,960 円	1/1	12,960 円
		100%	

入出金明細照会

内容を確認してください。

Visaデビットご利用のお客さま

Visaデビットカードのご利用明細は、会員サイトにてご確認ください。

会員サイトについてはこちら

※入出金明細に表記の取引区分について、振込による出金はすべて「振替」と表示されます。

また、振込による入金原則「振込」と表示されます。(一部、振替と表示される場合もございます)

※最大過去3か月間の明細をご覧いただけます。さらに過去の明細を確認したい場合は、「口座情報」メニュー→「入出金明細照会(ダウンロード)」画面で過去6か月間の照会ができます。

支店名・口座:

※ 2022年5月17日 以降の明細を照会できます。

取引区分: すべて ▼

並び順: 日付が新しい順

日付が古い順

支店名	科目	口座番号	現在残高	支払可能残高	照会日時

1件が該当しました。

1-1件 / 1件中

日付	お支払い	お預り	摘要	残高	メモ
			取引区分		
2022/05/09	12,860円		HC)ミツビシHBL		
			その他		
合計					

1-1件 / 1件中

DIA0120100



支出証拠書

5/11

(会派名・議員氏名 ふじのくに県民クラブ・ 伴 卓)

経費項目	調査研究費・研修費・広報広報費・郵便情報費・会議費・資料作成費・資料購入費・ <u>事務費</u> ・事務所費・人件費		
内 容	定額モバイルWi-Fi利用料金 令和 4 年 5 月 利用分		
年 月 日	令和 4 年 5 月 11 日	金 額	1,926 円

目 的	定額モバイルWi-Fi利用料金
使 途	定額モバイルWi-Fi利用料金
政務活動・ 県政との 関連性	携帯電話のパケット通信料を最低限に設定したことに伴い、Wi-Fiにて通信を行うことと合わせ、政務活動においてモバイル端末及びラップトップを移動中及び外出中に用いるため利用。
<領収書貼付枠> 明細内訳について 定額料金 4,403 円のうち、端末補償代金 550円を除いた 3,853 円の 1/2 を請求する。	

案分の理由	領収書金額(a)	案分率(b)	政務活動費支出額(a×b)
政務活動と私用で案分	3,853 円	1/2	1,926 円
		50%	

請求書

発行日 2022/8/10

〒417-0841
静岡県富士市富士岡531番地の4号

伴卓 様

お客様番号 :
回線番号 :



エックスモバイル株式会社
〒107-0052
東京都港区赤坂4-8-19
赤坂フロントタウン2F

拝啓、弊社サービスをいつもご利用いただきましてありがとうございます。
ご利用料金として下記の金額をご請求申し上げます。

敬 具

●2022年5月 ご利用明細

*通話に関する料金は2ヶ月前のご利用金額です。

サービス内容	金額(円)	備考
限界突破Wi-Fi	3,850	
端末補償500	550	除外
ユニバーサル利用料	2	
リレーサービス料	1	
2022年5月 合計	4,403	

※すべて税込み金額です

17	04-06-27	ラクテンカードサービス	289,921		
[Redacted]					
[Redacted]					
[Redacted]					

ご利用代金請求明細書
 伴 卓 様

2023/02/07

楽天カード株式会社

本 社 / 東京都港区南青山二丁目6番21号
 電話番号 / 03-5740-6740 (代表)

2022年06月ご請求金額
 289,921円

ご利用カード
 楽天 [Redacted] カード (MasterCard)

お支払い日	返済方法	引き落とし口座	請求確定日	調整額	返金額
2022/06/27	口座振替		2022/06/21	0円	0円

整理番号	7-4
------	-----

支出証拠書

5/27

(会派名・議員氏名 ふじのくに県民クラブ・ 伴 卓)

経費項目	調査研究費・研修費・広報広報費・要請準備費・会議費・資料作成費・資料購入費・事務費・事務所費・人件費		
内 容	県庁にて調査		
年 月 日	令和 4 年 5 月 27 日	金 額	3,920 円

目的 (該当項目に丸印)	<input type="checkbox"/> 部局事業ヒアリング・ <input checked="" type="checkbox"/> 地元要望活動・ <input checked="" type="checkbox"/> 会派内調整打合せ・ <input checked="" type="checkbox"/> 政務活動資料の整理
使 途 (該当項目に丸印)	<input checked="" type="checkbox"/> 交通費 <input checked="" type="checkbox"/> 駐車料
政務活動・ 県政との 関 連 性 (該当項目に丸印)	<input type="checkbox"/> 議会・委員会等質問のため、関係部局の事業・主要施策等を確認する。 <input checked="" type="checkbox"/> 地元要望に関連する部局の事業内容や取組方針・進捗状況などを確認する。 <input checked="" type="checkbox"/> 確認した事業の内容や進捗状況を元に、議会・委員会等の質問に反映する。 <input checked="" type="checkbox"/> 会派内で県施策等に関する検討を行い、意見の調整・集約を行う。
<<領収書貼付枠>> 別紙のとおり	

案分の理由 全て政務活動にかかる ものである。	領収書金額(a)	案分率(b)	政務活動費支出額(a×b)
	3,920 円	1/1 100 %	3,920 円

EXご利用票 (座席のご案内)
Seat Information

22年 5月27日
¥1,460 3001/号2516
00029994243

新富士 ▶ 静岡

自由席

※このご利用票はきっぷではありません
ご利用票では改札口は通れません

※車内改札の際は、このご利用票を提示してください。
※記号以外の座席をご利用の場合は、入場時に使用されたICカード等を確認ください。

EXご利用票 (座席のご案内)
Seat Information

22年 5月27日
¥1,460 3001/号2517
000726822345

静岡 ▶ 新富士

自由席

※このご利用票はきっぷではありません
ご利用票では改札口は通れません

※車内改札の際は、このご利用票を提示してください。
※記号以外の座席をご利用の場合は、入場時に使用されたICカード等を確認ください。

領 収 証

伴 卓 様 24年 5月27日

★ ¥1,000

但 5/27 駐車場代として
上記正に領収いたしました

内 訳
税抜金額
消費税額等(%)

富士市柳島276-8
駐車場 ミニパーク
TEL0545-61-7863

支 出 証 拠 書

5/31

(会派名・議員氏名 ふじのくに県民クラブ・ 伴 卓)

経費項目	調査研究費・研修費・広報広報費・要請接待活動費・会議費・資料作成費・資料購入費・ <u>事務費</u> ・事務所費・人件費		
内 容	政務活動用事務所通信費 (インターネット料金・通話料等) 令和 4 年 5 月分		
年 月 日	令和 4 年 5 月 31 日	金 額	2,849 円

目 的	政務活動用事務所通信費
使 途	政務活動用事務所通信費
政務活動・ 県政との 関連性	政務活動用事務所通信費
<<領収書貼付枠>> 別紙のとおり	

案分の理由	領収書金額(a)	案分率(b)	政務活動費支出額(a×b)
政務活動と後援会 活動で案分	5,698 円	1/2	2,849 円
		50%	

請求書

伴 卓 様

(お客様番号: [REDACTED])

ソニーネットワークコミュニケーションズ株式会社



2022年 6月度 請求金額 [REDACTED]

消費税の区分	合計した対価の額(税込)	本体価格(税抜)	消費税額
10%合計	[REDACTED]	[REDACTED]	[REDACTED]
8%合計			
8%軽減合計			
課税対象外合計			
合計			

支払方法	クレジットカード
支払期日	クレジットカード会社の定めによる

(1 / 1 ページ)

取引年月日	取引の内容	ご利用アカウント	消費税区分	軽減対象	本体価格(税抜)
2022/5/31	So-net 光 プラス 戸建 西日本	[REDACTED]	10%		4,680 円
2022/5/31	So-net 光 電話 基本プラン	[REDACTED]	10%		500 円
			10%		円
			10%		円
			10%		円

2022年5月利用料金①+②に消費税10%を加えた額の1/2と請求です
 ¥ 2,849 -

<お知らせ>

※課税対象外には、国際通話料等の不課税品目（消費税法上の不課税）の他、弊社が回収代行しているものや
 債権を譲り受けてご請求しているもの（弊社が課税していないもの）を含みます

ご利用明細

(単位：円)

利用日	利用店名	利用者	支払方法	利用金額	手数料	支払総額	当月請求額	翌月繰越残高
2022/05/31	So-net	本人*	1回払い	550	0	550	550	0
2022/05/31	So-net	本人*	1回払い	5,148	0	5,148	5,148	0

[Redacted]						
04-06-27	楽天カードサービス	289,921				
[Redacted]						
[Redacted]						
[Redacted]						

ご利用代金請求明細書
伴 卓様

2023/02/07

楽天カード株式会社

本社 / 東京都港区南青山二丁目6番21号
電話番号 / 03-6740-6740 (代表)

2022年06月ご請求金額
289,921円

ご利用カード
楽天 [Redacted] カード (MasterCard)

お支払い日	返済方法	額	返金額
2022/06/27	口座振替	0円	0円

支出証拠書

6/1

(会派名・議員氏名 ふじのくに県民クラブ・伴 卓)

経費項目	調査研究費・研修費・ <u>広聴広報費</u> ・懇談会活動費・会議費・資料作成費・資料購入費・事務費・事務所費・人件費		
内 容	公式ウェブサイトのサーバー料金 令和 4 年 6 月分		
年 月 日	令和 4 年 6 月 1 日	金 額	1,540 円

目 的	公式ウェブサイトのサーバー料金
使 途	公式ウェブサイトのサーバー料金
政務活動・ 県政との 関連性	議会における取り組みなどを発信している公式ウェブサイトの毎月のサーバー料金。

《領収書貼付枠》

別紙のとおり

案分の理由	領収書金額(a)	案分率(b)	政務活動費支出額(a×b)
全て政務活動にかかる ものである。	1,540 円	1/1 100 %	1,540 円

ご利用情報一覧 > ご請求明細

ご請求明細

ご請求情報	
請求番号	14350482
ご請求日	2022/06/01
お支払期限	2022/06/30
ご請求料金	1,540円
お支払方法	クレジットカード
ステータス	お支払い済

ドメイン・サーバー・デスクトップクラウド・SSLなど、各種サービスをお申込みいただけます

- [新規申込み](#)
- [ドメイン更新](#)

おトクな情報
キャンペーン

- 会員情報**
- [会員情報の確認/変更](#)
 - [お知らせ/メール配信設定](#)
 - [パスワードの変更](#)
 - [ログインセキュリティ](#)
 - [コンタクト情報の変更](#)

ご請求情報明細

2019年10月ご利用分より消費税率10%にてご請求させていただいております。

表示件数:

ご請求内容	ご契約単位	数量	料金 (税込)
共用サーバーSD-11プラン 2022年7月ご利用分	suguru-ban.jp	1	1,430円
迷惑メールフィルター 2022年7月ご利用分	suguru-ban.jp	1	110円

- お支払情報**
- ドメイン
- [お支払情報](#)
 - [ご請求情報](#)
- サーバー
- [お支払情報](#)
 - [ご請求情報](#)
 - [請求担当者情報の変更](#)
 - [まとめ払い設定](#)

GMOポイントと連携する

[連携する](#)

[新規登録](#)

[> GMOポイントへ](#)

お名前.com お名前.com お名前.com お名前.com

メリットいっぱい!のレンタルサーバーRSプランにサーバー移行

レンタルサーバーRS

はじめてのサーバーガイド

手順どおりに進めるだけでサーバーをかんたんに設定できます!

ご利用明細

(単位：円)

利用日	利用店名	利用者	支払方法	利用金額	手数料	支払総額	当月請求額	翌月繰越残高
2022/06/01	株式会社 外信システム	本人*	1回払い	1,540	0	1,540	1,540	0

[Redacted]				
04-07-27	ラクティンカードサービス	477,235		
[Redacted]				
[Redacted]				

ご利用代金請求明細書
 羊 卓 様

2023/02/07

楽天カード株式会社

本社 / 東京都港区南青山二丁目6番21号
 電話番号 / 03-6740-6740 (代表)

2022年07月ご請求金額
 477,235円

ご利用カード
 楽天 [Redacted] カード (MasterCard)

お支払い日	返済方法	引き落とし口座	請求確定日	調整額	返金額
2022/07/27	口座振替		2022/07/21	0円	0円

支出証拠書

6/1

(会派名・議員氏名 ふじのくに県民クラブ・ 伴 卓)

経費項目	調査研究費・研修費・広報広報費・要請情報研費・会議費・資料作成費・資料購入費・ <u>事務費</u> ・事務所費・人件費		
内 容	会派及び個人の政務活動に関する書類及び、議会報告誌等印刷物の製作ソフトの月額使用料 【令和 4年 6月分】		
年 月 日	令和 4年 6月 1日	金 額	1,639 円

目 的	会派及び個人の政務活動に関する書類及び、議会報告誌等印刷物の製作ソフトの月額使用料
使 途	会派及び個人の政務活動に関する書類及び、議会報告誌等印刷物の製作ソフトの月額使用料
政務活動・ 県政との 関連性	会派及び個人の政務活動に関する書類及び、議会報告誌等印刷物の製作ソフトの月額使用料

《領収書貼付枠》
 アドビ社が提供する紙面編集ソフト、写真編集ソフトの月額利用料。

案分の理由	領収書金額(a)	案分率(b)	政務活動費支出額(a×b)
政務活動と後援会 活動で案分	3,278 円	1/2	1,639 円
		50%	



Adobe Systems Software Ireland Ltd
 4-6 Riverside Centre
 Citywest Business Park
 Dublin 24
 Ireland
 登録国外事業者番号: 00002

オリジナル

請求情報

ご請求番号 2185676399
 発行日 2022年6月1日
 支払い条件 クレジットカード
 注文番号 HDD000000353EDJP
 ご注文番号 [REDACTED]
 お客様 [REDACTED]
 通貨 円

領収書送付先

417-0841 富士市
 富士岡531-4

BAN SUGURU 様

領収書

品目詳細

サービス期間: 2022年6月1日 to 2022年6月30日

製品番号	製品説明	数量	単位	単価	小計	税率	税	金額
65183102	Creative Cloud コンプリートプラン 100GB	1	点	2980	2980	10.00%	298	3,278

領収書の合計

小計(円)	2,980
消費税	298
合計金額(円)	3,278

備考欄:

上記登録国外事業者が消費税を納める義務を負います
<http://www.adobe.com/support/service/Consumption Tax>

請求先連絡先

eCommerce - ASIA (Japan C Cards)

ご注文いただき、誠にありがとうございます!

支出証拠書

6/4

(会派名・議員氏名 ふじのくに県民クラブ・伴 卓)

経費項目	調査研究費・研修費・広報広報費・要請請願活動・会議費・資料作成費・資料購入費・ 事務費 ・事務所費・人件費		
内 容	政務活動用事務所用固定電話 設置費用・通話料等 【令和4年5月分】		
年 月 日	令和4年 6 月 4 日	金 額	3,996 円

目 的	政務活動用事務所用固定電話 基本使用料用・通話料等
使 途	政務活動用事務所用固定電話 基本使用料用・通話料等
政務活動・ 県政との 関連性	政務活動用事務所用固定電話 基本使用料用・通話料等

《領収書貼付枠》

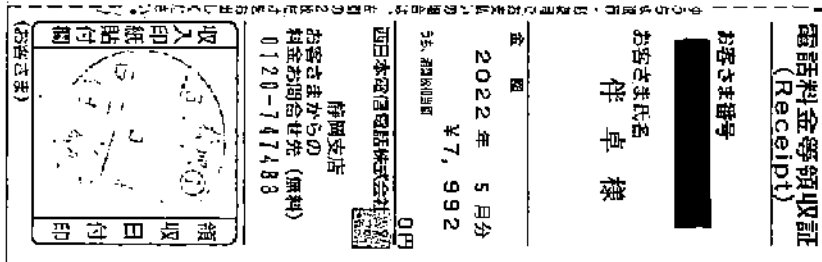

案分の理由	領収書金額(a)	案分率(b)	政務活動費支出額(a×b)
政務活動と後援会 活動で案分	7,992 円	1/2	3,996 円
		50%	

伴卓 様



請求明細情報: 2022 年 5 月ご請求分

	合計 (税抜)	消費税	総合計 (税込)
ご請求金額	7,266円	726円	7,992円

商品名	小計 (税抜)	税額	小計 (税込)	税区分
BiZiMo光 ファミリー53	5,300円	530円	5,830円	課税
BiZiMo光電話プラスM(基本料)	1,750円	175円	1,925円	課税
BiZiMo光電話 (通話料)	14円	1円	15円	課税
ユニバーサルサービス料	2円	0円	2円	課税
NTTまとめて支払手数料	200円	20円	220円	課税

支出証拠書

6/6

(会派名・議員氏名 ふじのくに県民クラブ・伴 卓)

経費項目	調査研究費・研修費・広報広報費・要請請願活動費・会議費・資料作成費・資料購入費・事務費・事務所費・人件費		
内容	県庁にて調査		
年月日	令和4年6月6日	金額	2,120 円

目的 (該当項目に丸印)	<input type="checkbox"/> 部局事業ヒアリング・ <input checked="" type="checkbox"/> 地元要望活動・ <input checked="" type="checkbox"/> 会派内調整打合せ・ <input checked="" type="checkbox"/> 政務活動資料の整理
使途 (該当項目に丸印)	<input checked="" type="checkbox"/> 交通費
政務活動・ 県政との 関連性 (該当項目に丸印)	<input type="checkbox"/> 議会・委員会等質問のため、関係部局の事業・主要施策等を確認する。 <input checked="" type="checkbox"/> 地元要望に関連する部局の事業内容や取組方針・進捗状況などを確認する。 <input checked="" type="checkbox"/> 確認した事業の内容や進捗状況を元に、議会・委員会等の質問に反映する。 <input checked="" type="checkbox"/> 会派内で県施策等に関する検討を行い、意見の調整・集約を行う。

<<領収書貼付枠>> ご利用ありがとうございます。 利用証明書  料金所(自) 新富士 料金所(至) 新静岡 22年 6月 6日 11時59分 通行料金 ¥1,060- (ETCクレジット) 車種 1 取扱番号 A52206-064953-644233 確 <small>※通行料金は消費税率10%対象です。 ※本利用証明書はETC利用照会サービスで印字されたものです。</small>	ご利用ありがとうございます。 利用証明書  料金所(自) 新静岡 料金所(至) 新富士 22年 6月 6日 17時 8分 通行料金 ¥1,060- (ETCクレジット) 車種 1 取扱番号 A52206-064953-644936 確 <small>※通行料金は消費税率10%対象です。 ※本利用証明書はETC利用照会サービスで印字されたものです。</small>
--	---

案分の理由 全て政務活動にかかるものである。	領収書金額(a)	案分率(b)	政務活動費支出額(a×b)
	2,120 円	1/1 100 %	2,120 円

支出証拠書

6/7

(会派名・議員氏名 ふじのくに県民クラブ・ 伴 卓)

経費項目	調査研究費・研修費・広報広報費・要請謝辞等活動費・会議費・資料作成費・資料購入費・事務費・事務所費・人件費		
内 容	政務活動事務所用の複合機リース代金 令和 4 年 6 月分		
年 月 日	令和 4 年 6 月 7 日	金 額	12,960 円

目 的	政務活動事務所用の複合機リース代金
使 途	政務活動事務所用の複合機リース代金
政務活動・ 県政との 関連性	政務活動事務所用の複合機リース代金 ※2021年5月より、私用(後援会等含む)のプリンターを併設したため、従来の複合機を政務活動専用として使用する。

《領収書貼付枠》

別紙のとおり

案分の理由	領収書金額(a)	案分率(b)	政務活動費支出額(a×b)
全て政務活動にかかる ものである。	12,960 円	1/1	12,960 円
		100%	

入出金明細照会

内容を確認してください。

Visaデビットご利用のお客さま

Visaデビットカードのご利用明細は、会員サイトにてご確認ください。

会員サイトについてはこちら

※入出金明細に表記の取引区分について、振込による出金はすべて「振替」と表示されます。

また、振込による入金も原則「振込」と表示されます。(一部、振替と表示される場合もございます)

※最大過去3か月間の明細をご覧いただけます。さらに過去の明細を確認したい場合は、「口座情報」メニュー→「入出金明細照会(ダウンロード)」画面で過去6か月間の照会ができます。

支店名・口座:

※ 2022年5月17日 以降の明細を照会できます。

取引区分:

並び順: 日付が新しい順

日付が古い順

支店名	科目	口座番号	現在残高	支払可能残高	照会日時

1件が該当しました。

1-1件 / 1件中

日付	お支払い	お預り	摘要	残高	メモ
			取引区分		
2022/06/07	12,960円		HC)ミツビシHBL		
			その他		
合計					

1-1件 / 1件中

DIA0120100



支出証拠書

6/11

(会派名・議員氏名 ふじのくに県民クラブ・ 伴 卓)

経費項目	調査研究費・研修費・広報広報費・要綱情報費・会議費・資料作成費・資料購入費・ <u>事務費</u> ・事務所費・人件費		
内容	携帯電話通信費 令和4年4月分		
年.月.日	令和4年6月11日	金額	1,906 円

目的	携帯電話通信費
使 途	携帯電話通信費
政務活動・ 県政との 関連性	携帯電話通信費（議員間や職員との連絡用及び諸政務活動に用いる） ※私用と1/2で按分とする。
<p>《領収書貼付枠》</p> <p>携帯電話の支払いの関係から使用月と請求月に2か月差が生じ、更にクレジットカード払いの為3か月ほど遅れて請求が確定する。</p>	

案分の理由	領収書金額(a)	案分率(b)	政務活動費支出額(a×b)
政務活動と私用で案分	3,812 円	1/2	1,906 円
		50%	

請求書

発行日 2022/8/17

〒417-0841
静岡県富士市富士岡531番地の4号

伴卓 様

お客様番号 : XXXXXXXXXX
回線番号 : XXXXXXXXXX



エックスモバイル株式会社
〒107-0052
東京都港区赤坂4-8-1
赤坂フロントタウン2F

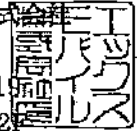

拝啓、弊社サービスをいつもご利用いただきましてありがとうございます。
ご利用料金として下記の金額をご請求申し上げます。

敬 具

●2022年6月 ご利用明細

*通話に関する料金は2ヶ月前のご利用金額です。

サービス内容	金額(円)	備考
シン・プラン (1GB)	1,408	} 毎月定額
かけたい放題フル (シン・プラン)	1,650	
ユニバーサル利用料	2	
リレーサービス料	1	
国内SMS料金	201	※4月ご利用分
他社接続サービス通信料	550	※4月ご利用分
2022年6月合計	3,812	

※すべて税込み金額です

ご利用明細

(単位：円)

利用日	利用店名	利用者	支払方法	利用金額	手数料	支払総額	当月請求額	翌月繰越残高
2022/06/11	エックスモバイル	本人*	1回払い	3,812	0	3,812	3,812	0

[Redacted]					
04-07-27	ラクテックカードサービス	477,235			
[Redacted]					

ご利用代金請求明細書
 伴 卓 様

2023/02/07

楽天カード株式会社
 本 社 / 東京都港区南青山二丁目6番21号
 電話番号 / 03-6740-6740 (代表)

2022年07月ご請求金額
 477,235円

ご利用カード
 楽天 [Redacted] カード (MasterCard)

お支払い日	返済方法	引き落とし口座	請求確定日	利用獲得ポイント	調整額	返金額
2022/07/27	口座振替	[Redacted]	2022/07/21	4,472ポイント	0円	0円

支出証拠書

6/11

(会派名・議員氏名 ふじのくに県民クラブ・ 伴 卓)

経費項目	調査研究費・研修費・広報広報費・要請等活動費・会議費・資料作成費・資料購入費・ <u>事務費</u> ・事務所費・人件費		
内容	定額モバイルWi-Fi利用料金 令和4年6月 利用分		
年月日	令和4年6月11日	金額	1,926 円

目的	定額モバイルWi-Fi利用料金
使途	定額モバイルWi-Fi利用料金
政務活動・ 県政との 関連性	携帯電話のパケット通信料を最低限に設定したことに伴い、Wi-Fiにて通信を行うことと合わせ、政務活動においてモバイル端末及びラップトップを移動中及び外出中に用いるため利用。
<<領収書貼付枠>> 明細内訳について 定額料金 4,403 円のうち、端末補償代金550円を除いた3,853円の1/2を請求する。	

案分の理由	領収書金額(a)	案分率(b)	政務活動費支出額(a×b)
政務活動と私用で案分	3,853 円	1/2	1,926 円
		50%	

請求書

発行日 2022/8/10

〒417-0841
静岡県富士市富士岡 5 3 1 番地の 4 号

伴卓 様

お客様番号 : XXXXXXXXXX
回線番号 : XXXXXXXXXX



エックスモバイル株式会社
〒107-0052
東京都港区赤坂4-8-1
赤坂フロントタウン2F



拝啓、弊社サービスをいつもご利用いただきましてありがとうございます。
ご利用料金として下記の金額をご請求申し上げます。

敬 具

●2022年6月 ご利用明細

*通話に関する料金は2ヶ月前のご利用金額です。

サービス内容	金額(円)	備考
限界突破Wi-Fi	3,850	
端末補償500	550	除外
ユニバーサル利用料	2	
リレーサービス料	1	
2022年6月 合計	4,403	

※すべて税込み金額です

ご利用明細

(単位：円)

利用日	利用店名	利用者	支払方法	利用金額	手数料	支払総額	当月請求額	翌月繰越残高
2022/06/11	エックスモバイル	本人*	1回払い	4,403	0	4,403	4,403	0

[Redacted]				
04-07-27	ラジテラカードサービス	477,235		
[Redacted]				

ご利用代金請求明細書
 伴 卓 様

2023/02/07

楽天カード株式会社
 本社 東京都港区南青山二丁目6番21号
 電話番号 03-6740-6740 (代表)

2022年07月ご請求金額
 477,235円

ご利用カード
 楽天 [Redacted] カード (MasterCard)



お支払い日	返済方法	引き落とし口座	請求確定日	調整額	返金額
2022/07/27	口座振替		2022/07/27	0円	0円

支出証拠書

6/13

(会派名・議員氏名 ふじのくに県民クラブ・ 伴 卓)

経費項目	調査研究費・研修費・広報広報費・要請等活動費・会議費・資料作成費・資料購入費・事務費・事務所費・人件費		
内 容	県庁にて調査		
年 月 日	令和 4 年 6 月 13 日	金 額	2,120 円

目的 (該当項目に丸印)	<input type="checkbox"/> 部局事業ヒアリング・ <input checked="" type="checkbox"/> 地元要望活動・ <input checked="" type="checkbox"/> 会派内調整打合せ・ <input checked="" type="checkbox"/> 政務活動資料の整理		
使 途 (該当項目に丸印)	<input checked="" type="checkbox"/> 交通費		
政務活動・ 県政との 関 連 性 (該当項目に丸印)	<input type="checkbox"/> 議会・委員会等質問のため、関係部局の事業・主要施策等を確認する。 <input checked="" type="checkbox"/> 地元要望に関連する部局の事業内容や取組方針・進捗状況などを確認する。 <input checked="" type="checkbox"/> 確認した事業の内容や進捗状況を元に、議会・委員会等の質問に反映する。 <input checked="" type="checkbox"/> 会派内で県施策等に関する検討を行い、意見の調整・集約を行う。		
<<領収書貼付枠>> ご利用ありがとうございます。 利用証明書  料金所(自) 新富士 料金所(至) 新静岡 22年 6月13日 14時32分 通行料金 ¥1,060- (ETC/レゾット) 車種 1 取扱番号 A53206-139823-220139 確 <small>※通行料金は消費税率10%対象です。 ※本利用証明書はETC利用照会サービスで印字されたものです。</small>	ご利用ありがとうございます。 利用証明書  料金所(自) 新静岡 料金所(至) 新富士 22年 6月13日 16時34分 通行料金 ¥1,060- (ETC/レゾット) 車種 1 取扱番号 A53206-139823-221632 確 <small>※通行料金は消費税率10%対象です。 ※本利用証明書はETC利用照会サービスで印字されたものです。</small>		

案分の理由	領収書金額(a)	案分率(b)	政務活動費支出額(a×b)
全て政務活動にかかるものである。	2,120 円	1/1	2,120 円
		100 %	

支出証拠書

6/26

(会派名・議員氏名 ふじのくに県民クラブ)

経費項目	課本研究費・研修費・広聴広報費・要請謝金・会議費・資料作成費・資料購入費・事務費・事務所費・人件費		
内容	【調査①：奄美パーク・田中一村記念美術館見学及び世界自然遺産登録について】 【調査②：天文館図書館視察】 【調査③：文化庁助成金を活用したネオ和装スタイル協会の取り組み（和装フェス）】		
年月日	令和4年6月24日-26日	金額	127,896 円

目的	【調査①：奄美パーク・田中一村記念美術館見学及び世界自然遺産登録について】 【調査②：天文館図書館視察】 【調査③：文化庁助成金を活用したネオ和装スタイル協会の取り組み（和装フェス）】 上記項目について視察及びヒアリングを実施
使途	旅費交通費
政務活動・ 県政との 関連性	【調査①：奄美パーク・田中一村記念美術館見学及び世界自然遺産登録について】 世界遺産登録を機に観光資源としての活用及び、PR施設の改修や工夫について。 【調査②：天文館図書館視察】 県立図書館新造に関する会派提言書作成に資するため。 【調査③：文化庁助成金を活用したネオ和装スタイル協会の取り組み（和装フェス）】 文化継承に利活用できる補助金のスキームについて実行委員会ヒアリングと、実際のステージパフォーマンスにおける事業実施ポイントについて見学。
<<領収書貼付枠>> 別紙のとおり	

案分の理由	領収書金額(a)	案分率(b)	政務活動費支出額(a×b)
全て政務活動にかかるものである。	127,896 円	1/1	127,896 円
		100 %	

領 収 証

伴 卓 様

R4年 6月 24日

★ ¥3,000

但 6/24-26 駐車場代として
上記正に領収いたしました

内 訳

税抜金額

消費税額等(%)

富士市神島216-3

駐車場 ニパーク

TEL.0545-61-7863

コクヨ ケー-1048

EXご利用票 (座席のご案内)
Seat Information

22年 6月24日 厚栢
¥5,370 3001/752525
00301297948

新富士 ▶ 品川
8:23発 9:22着

こだま700号 8号車15番0席

※このご利用票はきっぷではありません
ご利用票では改札口は通れません

※案内改札の際は、このご利用票を提示してください。
※改札以外の区間をご利用の場合は、入場時に併用されたICカード等を提示させていただきます。

※ グリーン車を利用しているが、
指定席運賃 5,700円 以下であるので、
5,370円を充当する。

たかき

0001-0001
会計日: 2022/6/23

領 収 書

伴 卓 様

領収金額

¥5,482-

(8%軽減対象 ¥5,482)
(内消費税等 ¥406)
(OR決済(AirPay OR) ¥5,482)

上記正に領収いたしました

但 菓子代 として

菓子処 たかき 
静岡県富士市中央町1-2-12-101
菓子処たかき
TEL: 0545761125

担当者:
領収書No: 000120220523175202733

虎児島 琺瑯

手土産
○ 鹿島 1-7
○ 和装 石又
実行委員会
○ 和装 石又
土産者

モバイル Suica 残高ご利用明細



残高履歴 (101件)

月	日	種別	利用駅	種別	利用駅	残高	入金・利用額
---	---	----	-----	----	-----	----	--------

06	24	入	京急品川	出	KQ羽1・2		-292
06	26	入	KQ羽1・2	出	京急品川		-292

2022/7/16
ご利用ありがとうございます。
システムの都合上、最新のご利用明細が反映されていない場合があります。



WEB 9a09db9adf9da07caf04220ed96770c8
2022年07月19日 07:42

領収書
RECEIPT

下記の金額正に領収いたしました。

RECEIVED FROM : 伴 卓様

金額

THE SUM OF : ￥ 34,670 円 (税込み)

但し	IN PAYMENT OF	運賃として AIR FARE-FREIGHT
航空券番号	TICKET NUMBER	1312436027443
航空券発行日	DATE OF ISSUE	2022年06月05日
発行所	PLACE OF ISSUE	日本航空
備考	REMARKS	現金・クレジットカード・その他のお支払い分を含みます

日本航空株式会社
Japan Airlines Co., Ltd.

ご利用区間・運賃明細

お客様	搭乗日	出発地	到着地	便名	利用運賃	金額
BAN SUGURU 様	2022年6月24日(金)	東京(羽田)	奄美大島	JAL659	特便割引7-タイプC(クラス J)	¥34,670

合計金額 ￥34,670

※但し
クラスJ利用の為、アップグレード運賃1000円を減額した33670円にて請求する。

領収書

伴 卓 様

伝票番号 : 128515126

お名前 : ばん すぐる
金額 : 8,900 円
宿泊施設 : ホテルウエストコート奄美 <奄美大島>
チェックイン日 : 22-06-24
チェックアウト日 : 22-06-25
人数 : 大人1名様
予約番号 : RYa0eswp22
但し : 宿泊代金としてクレジットカード決済
発行日 : 2022/07/16

ご利用ありがとうございました。

楽天グループ株式会社
〒158-0094 東京都世田谷区
楽天クリムゾンハウス
<https://travel.rakuten.co.jp/>





WEB 0810ba901e2e957cafc1cce313b438a6
2022年07月19日 07:41

領収書 RECEIPT

下記の金額正に領収いたしました。

RECEIVED FROM : 伴 卓様

金額

THE SUM OF : ¥ 50,570 円 (税込み)

但し	IN PAYMENT OF	運賃として AIR FARE-FREIGHT
航空券番号	TICKET NUMBER	1312436027534
航空券発行日	DATE OF ISSUE	2022年06月05日
発行所	PLACE OF ISSUE	日本航空
備考	REMARKS	現金・クレジットカード・その他のお支払い分を含みます

日本航空株式会社
Japan Airlines Co., Ltd.

ご利用区間・運賃明細

お客様	搭乗日	出発地	到着地	便名	利用運賃	金額
BAN SUGURU 様	2022年6月25日(土)	奄美大島	鹿児島	JAL3724	特便割引3-タイプC(普通席)	¥19,100
	2022年6月26日(日)	鹿児島	東京(羽田)	JAL652	特便割引21-タイプE(クラスJ)	¥31,470

合計金額	¥50,570
------	---------

※但し

鹿児島→羽田間はクラスJ利用の為、アップグレード運賃1000円を減額した49,570円にて請求する。

領 収 書

様

2022年06月25日

ご利用時刻 11:50
取引内容 乗車券購入
購入金額 ¥1,300
購入区分 クレジットカード
領収書番号 005013

上記金額正に領収致しました。
ご利用ありがとうございます。

鹿児島空港バス案内所

02 号機発行

空港 → 鹿児島市内

支払者： 伴 卓



SHIROYAMA HOTEL
kagoshima

領 収 書

伴 卓 様

領収金額 ¥13,350

楽天ペイにて領収いたしました。

SHIROYAMA HOTEL kagoshima
TEL 099-224-2211
取引番号:001002062604904 2022/06/26 10:06

お部屋番号: 730 (7F)
お名前 : パンダ様
人数 : 1
宿泊期間 : 2022/06/25 - 2022/06/26

ご利用明細

ブランド名 : 楽天ペイ
取引時刻 : 20220626100615
支払番号 : 001002220626445 端末 : 9002
お支払総計 : ¥13,350

領 収 証

No. 3983
年 月 日

様

金1,300円

但し リムジン乗車券

上記正に領収致しました
(税抜金額)
(消費税等)

鹿児島交通株式会社
天文館バスセンター
鹿児島市東千石町12-20
Tel 099-223-0338
Fax 099-225-3501

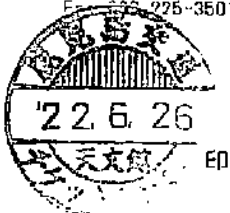

鹿児島市内 → 空港

支払者： 伴 卓

ご利用票 兼 領収書
SALES SLIP AND RECEIPT

東海旅客鉄道株式会社
Central Japan Railway Company

宛名
RECEIVED FROM

伴 卓

様

お預かり番号
RESERVATION NUMBER 2526

クレジットカード番号
CARD NUMBER

金額計
TOTAL AMOUNT ¥5,370
(クレジットカード利用・Credit card use)

内容
DETAIL

きっぷのご購入代金
Tickets price

購入日
DATE OF PURCHASE 2022年6月23日

乗車日
DATE OF DEPARTURE

6月26日

列車名・券種
利用区間

こだま811号
品川
FROM

新富士
TO

¥5,370



<p>県外調査概要書</p> <p>2022年 6月 30日</p> <p>会派名・議員氏名 ふじのくに県民クラブ・伴 卓</p>	
目 的	<p>【調査①：奄美パーク・田中一村記念美術館見学及び世界自然遺産登録について】 県立の奄美パークと構成施設の見学、世界遺産登録を機とした施設活用及び観光資源としての活用策について。</p> <p>【調査②：天文館図書館視察】 4月新規竣工した市立図書館の館内見学と運営手法等について。</p> <p>【調査③：文化庁助成金を活用したネオ和装スタイル協会の取り組み（和装フェス）】 文化庁が助成する「ARTS for the future!」を活用した事業手法やその内容について見学と参加者にヒアリング。</p>
年 月 日	2022年6月24日～26日
場 所	下記行程表参照
内 容	<p>1 行程</p> <p>6月24日（金） 自宅→新富士駅→品川駅→羽田空港→奄美空港→【調査①：奄美パーク】→宿泊施設</p> <p>6月25日（土） 宿泊施設→奄美空港→鹿児島空港→天文館バス停→【調査②：天文館図書館】→ 【調査③：和装フェス関係者ヒアリング】→宿泊施設</p> <p>6月26日（日） 宿泊施設→【調査③：和装フェス見学・関係者ヒアリング】→天文館バス停→鹿児島 空港→羽田空港→品川駅→新富士駅→自宅</p> <p>○下記2～4については別紙、添付レポートを参照</p> <p>2 応対者</p> <p>3 聴取内容</p> <p>4 県政への反映</p>

*本概要書は、県外における調査研究活動のために政務活動費を支出した場合に提出する。

【調査①：奄美パーク】

○聴取内容

《奄美パークと世界遺産認定》

- ・パークは奄美の美しい自然と多様な文化、奄美の歴史をわかりやすく紹介するために設えた総合展示ホール、奄美シアターと人々の交流の場を提供する、イベント広場となる奄美の郷、奄美の自然を描き続けた日本画家、田中一村を取り上げた記念美術館で構成され、奄美群島の観光拠点とすべく、旧奄美空港跡地に県が平成13年9月30日に開館した。
- ・運営主体は「奄美群島広域事務組合」が運営しており、鹿児島県と奄美群島の基礎自治体から職員を出向させて管理運営を行っている。建設費用は当時76億円。出向者は県職から4名、市町村職員4名、会計年度職員3名、特別非常勤務職員1名の12名で組織。出向者は各自治体が大体2～3年で上記の事務組合に異動。
- ・これまでに約264万人の来館者がある。多くは県外からの訪問者で、奄美観光の一助となっている。また、奄美の郷内にあるステージでは不定期ではあるがイベントを行っており、本島内からの来館者もある。
- ・世界自然遺産登録までの事務手続きも難産であったが、登録後は様々な基準を維持することが求められる。希少動物の保護や様々な普及活動、島民に対する啓発などもあり、世界遺産は登録されて終わりではなく、持続させる方がはるかに大変かもしれない。※別紙資料あり

《奄美の郷》

- ・貝殻をイメージした外観。館内は琉球松の地場産木材をふんだんに利用した作りになっている。
- ・総合展示スペースや有料スペース（奄美群島の歴史や文化を伝える展示スペース）に分けている。田中一村記念館と共通券で入場する方が多い。
建物中央はイベントスペースになっており、ちょっとしたコンサートができる。奄美本当の市街地は名瀬になるため、日常的にイベントが行われるには少々遠い（20キロ弱離れている）が、大きな催し物をやることも多いという。島唄や踊りのフェスティバルなど。
- ・世界遺産登録に向けて、展示内容をリニューアルし、奄美群島の位置関係や、それぞれの島の位置関係や特徴が分かるような展示物をリニューアルした。（登録申請の要素とは無関係）

《展望台》

- ・開館時間に合わせて無人で解放されている。階段もしくはエレベーターで上がることができる。
展望スペースは360度一面ガラス張りになっていて、旧奄美空港の滑走路や、美しい海岸線、パーク全体が見渡せる。地元の人ほとんど来ないが、1度は来ている場所だという。入館無料。

○県政への反映

本県は、リニア中央新幹線の工事から南アルプスの自然を守るために、様々な環境保護に取り組んでいる。樺島ロッジには事務局も設置され、今後來訪者を迎え入れる体制づくりも進んでいくと予想される。

現状値では県が基金を作り、民間資本も得ながらなんとか運営と保護活動を進めていく青写真を描いているわけだが、財源や運営には人材面でも今後課題は続く。

今回、自然遺産登録された奄美大島をはじめとする群島に属する各自治体や所管する鹿児島県から様々な人材が供給され、奄美パークの運営がチーム鹿児島で行われている。この体制は、県が南アルプスで事務組合を運営する場合、参考に出来るのではないかと。

箱としては奄美パークの様な物は作れないが、情報発信の手法や展示物など、また事務局の運営などについては県と大井川流域自治体で連携することで発信できる情報量も増やせると考える。南アルプスの自然と正しく向き合い、行政体として魅力を発信していくことは重要な政策と考える。

今後も世界遺産に関連する市町や、環境省所管ビジターセンターなどの手法を比較研究し、本県の環境分野における情報発信等について施策のブラッシュアップに努めていくと同時に、自然遺産を有する地域が抱える課題も併せて考察し、南アルプスの自然環境の保護啓発と理解促進に向けて取り組む。

【調査②：天文館図書館】

《聴取内容》

- ・蔵書数は少ない。図書館のキャパシティに対しても蔵書は少なめ。結果として表面をアイキャッチに配置でき、手に取りやすい。
- ・図書館の入る施設（センテラス天文館）は20代30代の女性や若者をターゲットにした店舗が多い。一方で図書館のユーザーは年齢層が高い為、双方にとって違う世代の来館を見込める相乗効果がある。
- ・設計と書籍収集は市が行い（市で発注）、管理運営を図書館流通センターが行っている。同社は全国500カ所の図書館で指定管理等（バックヤードかカウンター業務のみもある）の実績あり。
- ・本の陳列は大きく4つのテーマ『そだつ・くらす・はたらく・うみだす』に分け、更に一般的な図書館で採用されている分野別番号（コード）で分けずに、ユーザー（本を探す人・読みたい人）がどんな心理で本を探すかを念頭に置いている。私たちが日常スマホで情報を探す時のキーワードの様になっている。
- ・キッズスペースはリビングでくつろぐような設計になっている。児童書籍を拡大した大きな本もあり、親子で楽しめて面白い印象。秘密基地感がある。
- ・乃村工芸社がデザインを監修し施行は地元業者。3年くらい前（2019年ごろ）から構想し始める。それ以前に、センテラスが再開発される際に、何らかの公共施設を入れる考えが鹿児島市の方で出ていた。
- ・来館者は4月9日の開館から1日平均5000人、一か月でやく28万人が来館済み。
- ・学習スペースや閲覧スペースは館内の端末で予約できるシステム。土曜日の見学だったが高校生がやはり多い印象。
- ・館内は空間にゆとりがある設計になっている。比較的座って本を開いたり、新聞の閲覧などオーソドックスなスペースもある。
- ・併設するカフェのドリンクは図書館スペースに落ち込むこともできるし、書籍をカフェスペースに持ち込むこともできる。

《県政への反映》

繁華街のど真ん中に新たにできた商業施設の中に市立図書館が出来ることで新たな人流が生まれ、まちづくりや街の魅力向上にも資する施設であることが良く分かった。

図書館の来館者と商業施設の来館者に年齢層のギャップがあり、そのギャップが双方にとって新たな施設としても魅力につながるという視点は面白いと感じた。

本県が今後東静岡駅周辺で開発を進めようとしている図書館が、一体どのような年齢層や人流喚起を想定しているのか改めて研究していきたい。

残念ながら人口減少社会において箱に対する密度は必然的に下がっていく。その中で、どのように県民が集い、県民にとってどのような空間になることが有益な施設なのか。

単に現存図書館が老朽化しているからという大義だけで建て替えをするのであるならば、莫大な予算を投じて建設を進める普通の図書館は負債にしかならない。人や物、商機を生み出せるような空間づくりも県は想定しているが、それ以上に欲張っていえば、多世代の県民が集まることで文化的な交流と、そして賑わいから生まれる商機の形成などについても検討していきたい。

県当局はサランディング調査などで民間ニーズの把握に努めているが、完成時には時代はまた大きく変わってしまうこともある。いい意味で使いやすい箱を作ることが、大切なかもしれない。

天文館図書館は図書館としての機能よりも、人が集う一つのシンボルとして図書館が重要な機能になっている。商業施設に入る図書館は愛知の一宮なども過去に視察している。

それぞれの特性を活かしながら、新しいパブリックスペースとしてお図書館の在り方を引き続き比較研究し、できる限り本県の新県立図書館の整備に資する意見を議会等で発信していきたい。

【調査③：和装フェス関係者ヒアリングとイベント視察】

今回の和装ファッションショーは静岡県に事業所を構える株式会社 JOINX（ジョインクロス）社がサポートをしている地方創生事業であり、事業本体と助成金などについて担当者にヒアリングを行った。JOINX 社はワーキングスペースの提供や、テレワーク環境をサービスにする一方で、地域活性化事業と地方移住振興策に取り組んでいる。

兼ねてより同社の地方創生事業や移住振興施策についてヒアリングを行う中で今回鹿児島で行われる実証イベントを教えていただき、当日の様子を併せて視察した。

今回 JOINX 社が支援した NEO 和装スタイル協会が主催する「和装フェス」は、普段から鹿児島の奄美大島の伝統工芸品である大島紬を、現代和装というスタイルを用いて親しむことを軸足において世界をターゲットに発信している。

大島紬に限らず、現代社会において和装の機会は決して多くない。しかしながら、結婚式や成人式、人生の節目のタイミングで和装、いわゆる着物を身に着ける日本人は多い。また、夏の時期の浴衣は特に男性も着用のハードルが下がり、「着やすい」浴衣は身近である。

静岡県においても遠州織物をはじめとする和装文化は根付いているものである。かつては浴衣や日用の和装に用いていたものを「ムシャ」として県の幹部は夏服に用いている詠えも、立派な NEO 和装である。

今回のイベントでは更に和装を切り口に、舞踊や和楽器等の演奏機会も設けられていた。また、現役の僧侶による雅楽演奏とファッションショーは類を見ないような取り組みで新鮮であった。

僧侶は元々は和装の塊のような服装で、現代社会においても1年中和装をまとっている印象があるのではないだろうか。しかしながら、平時はスラックスにワイシャツを着て、うわっぱりと呼ばれるサムイの様な物を身に着けたり、洋服の上に簡単な着物を着て袷袢を付けることもあり、いつの時代からか自

然と NEO 和装を行っていることに本協会が気づき、イベントでコラボレーションを企画したという。

実際に現代的な着物を着こなすモデルの方と、豪華絢爛な袷縵などを身につけたお上人さんが歩くステージは異様でもあり面白く観客の目を引いた。

イベント自体は鹿児島市内では商業施設の中心地である天文館で行われ、今回新規にオープンしたセンターラスという新たなランドマークとなる商業施設の玄関前フロアを貸切って行われた。

本県で例えるならば静岡駅北側の地下広場や、浜松のソラモ、またマルイ周辺の路面を貸切って行うようなイメージである。

旧来より、天文館地域の商店街で同様のイベントを重ねてきており、協賛企業の協力関係は下地が出来上がっていたという。これに加えて今回静岡の企業である JOINX 社が、文化庁の事業助成制度を活用し、文化的なイベントを実施する取り組みが行われている。アーツフォーザフューチャー事業はお祭りや伝統芸能など、事業の継続と発信に取り組む計画に助成される。

もちろんすべての応募に対して採択がなされるわけではないが、本県においてこれらの助成金を活用し、感染症禍で開催が何年も自粛され、伝統芸能が荒廃しかけてしまっている取り組みや、地域で埋もれかけてしまいそうな県内事業にフォーカスすることも、同社は検討していると聞く。

申請は主に事業に対する会場費や参加者の旅費などに充てられるという。また、事業内で他地域との事業交流などにも予算を充てることができるという。

《県政への反映》

本県企業が鹿児島の地でこれほどまでに新ジャンルのイベントを行っているということにまずは驚いた。NEO 和装という概念はまだまだ市民権は得ていないものの、実際に私たち日本人は生活様式の洋式化の中で必然的に行ってきたのかもしれない。

現代社会は変化のスピードが速いからこそ「1周回って新しい」というスパンも短くなっている。そのトレンドを捉えることで県内の文化や遠州織物などの伝統工芸品が再び人気を有する機会がいつ生まれるかはわからない。幸い、今回の鹿児島でのイベントの事務方に本県の JOINX さんがいることは大きく、私個人としても担当者と交流があるため、良いところは真似をして静岡県版のイベントなどを今後県当局や開催地自治体を巻き込んで計画をしてみたい。また、その先の SNS 等の発信から、思わぬトレンドや、地場産業のイノベーション、また JOINX さんが得意とする移住施策の促進や地域振興につなげる機会を作っていきたい。



「不登手」藤田一幸

鹿児島県奄美パーク
田中一村記念美術館

次長兼総務課長

福迫 光能

〒894-0504
鹿児島県奄美市笠利町節田1834
TEL (0997) 55-2333
FAX (0997) 55-2612
E-mail: jimmu-01@amamipark.com
http://www.amamipark.com



「不登手」西昭一郎

鹿児島県奄美パーク
田中一村記念美術館

事業課長 西 昭一郎

〒894-0504
鹿児島県奄美市笠利町節田1834
電話 (0997) 55-2333
FAX (0997) 55-2612
E-mail: jimmu-02@amamipark.com
http://www.amamipark.com



「不登手」宮島留美

鹿児島県奄美パーク
田中一村記念美術館

主事 宮島 里美

〒894-0504
鹿児島県奄美市笠利町節田1834
TEL (0997) 55-2635
FAX (0997) 55-2613
E-mail: jimmu-12@amamipark.com
http://www.amamipark.com



館長
松田 優子
matsuda yuko



鹿児島市教育委員会
鹿児島市立図書館

主幹 吉田 裕郎

〒890-0053
鹿児島市稲池二丁目31-18
直 通 099-250-8501
E-mail yoshida-h33@city.kagoshima.lg.jp



一統社団法人
NEO和歌ススタイル協会
NEO Kinki Agency Amamiya-20

〒890-0032 鹿児島市西院8丁目37-11
info-wep@neo-wsoul.or.jp

〒890-0032 鹿児島市西院8丁目37-11
info-wep@neo-wsoul.or.jp



関東経済産業局
静岡県よろず支援拠点

コーディネーター

〒420-0851 静岡市葵区黒金町20番地の8
静岡商工会議所内
TEL(054)253-5117 FAX(054)253-5515
E-mail

結人株式会社



代表取締役社長

白 畑
Shirahata

瞬
Shun

〒894-0042 鹿児島県奄美市名瀬朝仁町11-2
TEL:0997-58-7879
FAX:0997-69-3120
E-mail

整理番号	7-15
------	------

支出証拠書

6/30

(会派名・議員氏名 ふじのくに県民クラブ・ 伴 卓)

経費項目	調査研究費・研修費・広報広報費・要請等活動費・会議費・資料作成費・資料購入費・ <u>事務費</u> ・事務所費・人件費		
内容	政務活動用事務所通信費 (インターネット料金・通話料等) 令和4年6月分		
年月日	令和4年6月30日	金額	2,981 円

目的	政務活動用事務所通信費
使途	政務活動用事務所通信費
政務活動・ 県政との 関連性	政務活動用事務所通信費
<<領収書貼付枠>> 別紙のとおり	

案分の理由	領収書金額(a)	案分率(b)	政務活動費支出額(a×b)
政務活動と後援会 活動で案分	5,962 円	1/2	2,981 円
		50%	

請求書

伴 卓 様

(お客様番号: [REDACTED])

ソニーネットワークコミュニケーションズ株式会社



2022年 7月度 請求金額 [REDACTED]

消費税の区分	合計した対価の額(税込)	本体価格(税抜)	消費税額
10%合計	[REDACTED]	[REDACTED]	円
8%合計	[REDACTED]	[REDACTED]	円
8%軽減合計	[REDACTED]	[REDACTED]	円
課税対象外合計	[REDACTED]	[REDACTED]	円
合計	[REDACTED]	[REDACTED]	円

支払方法	クレジットカード
支払期日	クレジットカード会社の定めによる

(1 / 1 ページ)

取引年月日	取引の内容	ご利用アカウント	消費税区分	軽減対象	本体価格(税抜)
2022/6/30	So-net 光 プラス 戸建 西日本	[REDACTED]	10%		4,920 円 ①
2022/6/30	So-net 光 電話 基本プラン	[REDACTED]	10%		500 円 ②
			10%		円
			10%		円
			10%		円

2022年6月 利用料金 ①+② に消費税 10% と加入した額の 1/2 を請求
 = ¥ 2,981 -

<お知らせ>

※課税対象外には、国際通話料等の不課税品目（消費税法上の不課税）の他、弊社が回収代行しているものや債権を譲り受けてご請求しているもの（弊社が課税していないもの）を含みます

[Redacted]	[Redacted]	[Redacted]	[Redacted]
04-07-27	ラグジュアリーカードサービス	477,235	
[Redacted]	[Redacted]	[Redacted]	[Redacted]

ご利用代金請求明細書
 伴 卓 様

2023/02/07

楽天カード株式会社

本 社 / 東京都港区南青山二丁目6番21号
 電話番号 / 03-6740-6740 (代表)

2022年07月ご請求金額
 477,235円

ご利用カード
 楽天 [Redacted] カード (MasterCard)

お支払い日	返済方法	請求確定日	調整額	返金額
2022/07/27	口座振替	2022/07/21	0円	0円

整理番号	7-16
------	------

支出証拠書

(会派名・議員氏名 ふじのくに県民クラブ・伴卓)

経費項目	調査研究費・研修費・ <u>広報広報費</u> ・要請情報活動費・会議費・資料作成費・資料購入費・事務費・事務所費・人件費		
内容	公式ウェブサイトのサーバー料金 令和 4 年 7 月分		
年月日	令和 4 年 7 月 1 日	金額	1,540 円

目的	公式ウェブサイトのサーバー料金
使途	公式ウェブサイトのサーバー料金
政務活動・ 県政との 関連性	議会における取り組みなどを発信している公式ウェブサイトの毎月のサーバー料金。
<<領収書貼付枠>> 別紙のとおり	

案分の理由	領収書金額(a)	案分率(b)	政務活動費支出額(a×b)
全て政務活動にかかる ものである。	1,540 円	1/1	1,540 円
		100 %	

Webサイト&メールのご利用はこちら

FX/仮想通貨の自動売買専用VPSはこちら



請求情報一覧 > ご請求明細

ご請求明細

ドメイン・サーバー・デスクトップ
 クラウド・SSLなど、各種サービス
 をお申込みいただけます

新規申込み

ドメイン更新

おトクな情報
 キャンペーン

- 会員情報
 - 会員情報の確認/変更 >
 - お知らせ/メール配信設定 >
 - パスワードの変更 >
 - ログインセキュリティ >
 - コンタクト情報の変更 >

- お支払情報
 - ドメイン
 - お支払情報 >
 - ご請求情報 >
 - サーバー
 - お支払情報 >
 - ご請求情報 >
 - 請求担当者情報の変更 >
 - まとめ払い設定 >

GMOポイントと連携する

連携する

新規登録

> GMOポイントへ

ご請求情報	
請求番号	14543251
ご請求日	2022/07/01
お支払期限	2022/07/31
ご請求料金	1,540円
お支払方法	クレジットカード
ステータス	お支払い済

ご請求情報明細

2019年10月ご利用分より消費税率10%にてご請求させていただいております。

表示件数: 10

ご請求内容	ご契約単位	数量	料金 (税込)
共用サーバーSD-11プラン 2022年8月ご利用分	suguru-ban.jp	1	1,430円
迷惑メールフィルター 2022年8月ご利用分	suguru-ban.jp	1	110円

お名前.com
 他社サーバーから
 お名前.comへお引越し

メリットいっぱい! レンタルサーバー
 RSプランにサーバー移行

レンタルサーバーRS

はじめてのサーバーガイド

手順どおりに進めるだけでサーバーをか
 たんに設定できます!

ご利用代金請求明細書
伴 卓 様

2023/02/07

楽天カード株式会社

本 社 / 東京都港区南青山二丁目6番21号
電話番号 / 03-6740-8740 (代表)

2022年08月ご請求金額

564,743円

ご利用カード

楽天 [REDACTED] カード (MasterCard)

お支払い日	返済方法	引き落とし口座	請求確定日	調整額	返金額
2022/08/29	口座振替		2022/08/23	0円	0円

15	04-08-29	楽天カード*サービ	564,743		
----	----------	-----------	---------	--	--

支出証拠書

(会派名・議員氏名 ふじのくに県民クラブ・ 伴 卓)

経費項目	調査研究費・研修費・広報広報費・選挙関係経費・会議費・資料作成費・資料購入費・(事務費)・事務所費・人件費		
内 容	会派及び個人の政務活動に関する書類及び、議会報告誌等印刷物の製作ソフトの月額使用料 【令和 4 年 7 月分】		
年 月 日	令和 4 年 7 月 1 日	金 額	1,639 円

目 的	会派及び個人の政務活動に関する書類及び、議会報告誌等印刷物の製作ソフトの月額使用料
使 途	会派及び個人の政務活動に関する書類及び、議会報告誌等印刷物の製作ソフトの月額使用料
政務活動・ 県政との 関連性	会派及び個人の政務活動に関する書類及び、議会報告誌等印刷物の製作ソフトの月額使用料

《領収書貼付枠》

アドビ社が提供する紙面編集ソフト、写真編集ソフトの月額利用料。

案分の理由	領収書金額(a)	案分率(b)	政務活動費支出額(a×b)
政務活動と後援会 活動で案分	3,278 円	1/2	1,639 円
		50%	



Adobe Systems Software Ireland Ltd
 4-6 Riverwalk
 Citywest Business Park
 Dublin 24
 Ireland
 登録国外事業者番号: 00002

オリジナル

請求情報

ご請求番号	2208231409
発行日	2022年7月1日
支払い条件	クレジットカード
注文書	HDD000000353EDJP
ご注文番号	
お客様	
通貨	円

領収書送付先

417-0841 富士市
 富士岡531-4

BAN SUGURU 様

領収書

品目詳細

サービス期間: 2022年7月1日 to 2022年7月31日

製品番号	製品説明	数量	単位	単価	小計	税率	税	金額
65183102	Creative Cloud コンプリートプラン 100GB	1	点	2,980	2,980	10.00%	298	3,278

領収書の合計

小計(円)	2,980
消費税	298
合計金額(円)	3,278

備考欄:

上記登録国外事業者が消費税を納める義務を負います
<http://www.adobe.com/support/service/Consumption Tax>

請求先連絡先

eCommerce - ASIA (Japan C Cards)

ご注文いただき、誠にありがとうございます!

支出証拠書

(会派名・議員氏名 ふじのくに県民クラブ・伴卓)

経費項目	調査研究費・研修費・広報広報費・要請情報活動費・会議費・資料作成費・資料購入費・ <u>事務費</u> ・事務所費・人件費		
内容	政務活動事務所複合機用 OA 用紙購入		
年月日	令和 4年 7月 1日	金額	1,252 円

目的	政務活動事務所複合機用 OA 用紙購入
用途	政務活動事務所複合機用 OA 用紙購入
政務活動・ 県政との 関連性	政務活動事務所複合機用 OA 用紙購入

《領収書貼付枠》

文具スーパー
事務王子

富士吉原店
TEL: 0545-57-1881
富士市今泉1-17-56

領収証

様
伴卓

2022年07月01日(金)14:31<0010-02>

¥2,504

内消費税 10.0%(211)

内消費税 8.0%(13)

三菱UFJニコス 2,504

但し OA 用紙代とし

上記金額を領収いたしました。

株式会社
〇〇〇〇

保管する場合は、光により字が
消える場合がありますので、
暗所にて遮光して下さい。

No: 0236292447432

発行日: 2022年07月01日(金)14:31

案分の理由 政務活動と後援会 活動で案分	領収書金額(a)	案分率(b)	政務活動費支出額(a×b)
	2,504 円	1/2 50%	1,252 円

整理番号 7-19

支出証拠書

(会派名・議員氏名 ふじのくに県民クラブ・伴卓)

経費項目	調査研究費・研修費・広報広報費・要請等活動費・会議費・資料作成費・資料購入費・事務費・ <u>事務所費</u> ・人件費		
内容	政務活動事務所賃料 令和4年7月分		
年月日	令和4年7月1日	金額	27,500円

目的	政務活動事務所賃料
使途	政務活動事務所賃料
政務活動・ 県政との 関連性	政務活動事務所賃料
《領収書貼付枠》	

領 収 証

仲井 様

No. R4年7月1日

金額	¥55,000.-	現金					
		小切手					
		手形					

但し 7月分 7月分
上記の金額正に領収いたしました

内 訳 ユニフォームのことなら

税抜金額 **中川衣料株式会社**

消費税額等(%) 〒417-0051 富士市吉原4丁目18-1
TEL(0545)52-2206
FAX(0545)51-4815



案分の理由	領収書金額(a)	案分率(b)	政務活動費支出額(a×b)
政務活動と後援会 活動で案分	55,000円	1/2	27,500円
		50%	

整理番号	7-20
------	------

支出証拠書 (自動車燃料代)

【 6 月分】 7/5 (会派名・議員氏名 ふじのくに県民クラブ・伴 卓)

区分	前回給油(領収書貼付分) A	今回(直近の)給油 B	総走行距離 C=B-A
年月日	年 月 日	年 月 日	
走行距離	km	km	km

(経費項目別充当額)			
経費項目	走行距離 (km)	積算方法※	充当額 (円)
事務費		円× km / km	1,100
※単価による充当方式 : 単価 (円) × 走行距離 (km) ※領収書による充当方式 ・積上げ方式 : 領収書金額 (円) × 走行距離 (km) / 総走行距離 (上記C) (km) ・充当限度割合による案分 : 領収書金額 (円) × 充当限度割合			
≪支払証明≫上記のとおり支払った (充当した) ことを証明します。 議員氏名 伴 卓			

≪領収書貼付枠≫

政務活動車両が電気自動車のため毎月定額の充電サービスを利用している。
 定額料金の1/2を基本請求し、視察等で利用が「政務活動」に限られる場合は、
 課金制のため必要に応じて請求するものとする。

案分の理由	領収書金額(a)	案分率(b)	政務活動費支出額(a×b)
政務活動と私用で案分	2,200 円	1/2	1,100 円
		50%	

入出金明細照会

内容を確認してください。

Visaデビットご利用のお客さま

Visaデビットカードのご利用明細は、会員サイトにてご確認ください。

会員サイトについてはこちら

※入出金明細に表記の取引区分について、振込による出金はすべて「振替」と表示されます。

また、振込による入金は原則「振込」と表示されます。(一部、振替と表示される場合もございます)

※最大過去3か月間の明細をご覧いただけます。さらに過去の明細を確認したい場合は、「口座情報」メニュー→「入出金明細照会(ダウンロード)」画面で過去6か月間の照会ができます。

支店名・口座

期間: 2022 年 07 月 05 日 ~ 2022 年 07 月 05 日

※ 2022年4月17日 以降の明細を照会できます。

取引区分: すべて

並び順: 日付が新しい順

日付が古い順

支店名	科目	口座番号	現在残高	支払可能残高	照会日時

1件が該当しました。

1-1件 / 1件中

日付	お支払い	お預り	摘要	残高	メモ
			取引区分		
2022/07/05	2,200円		UC(NFS)		
			その他		
合計	2,200円	0円			

1-1件 / 1件中

DIA0120100

ご利用明細書

2022年 6月15日発行

068788423

いつも日産カードをご利用いただきましてありがとうございます。
ご利用代金の明細をご案内申し上げますのでご確認ください。

お支払い日	2022年 7月 5日
今回お支払い総合計	2,200円
お支払い 指定口座	金融機関名
	支店名
	科目・口座
	口座名義

※ご入金に余裕をもって前日(金融機関営業日)までにお預けいただけます。
0...ご本人 1~9...ご家族

ご利用カード	日産カード	
会員番号	[REDACTED]	
	ご利用可能枠	利率(実質年率)
ショッピング	[REDACTED]	[REDACTED]
内枠	分割払い	所定の利率を適用
	R	[REDACTED]
キャッシング	[REDACTED]	[REDACTED]
内枠	M 借入可能枠	[REDACTED]
	R 借入可能枠	[REDACTED]

※Rはリボルビング、Mはマンスリーの略です。
※上記「ご利用可能枠」は、本人会員、家族会員のご利用額を合計した未決済合計額の可能枠となります。

ご利用日	ご利用店	ご利用金額	今回のお支払い金額	備考
	*****ショッピング利用*****			
1回払い 22/6/10	日産自) ZESP2使いホーダイプラン月会費 (外計)	2200	2200 2200	

※1	今回獲得 ポイント	還元 ポイント	失効 ポイント	累計残高 ポイント	失効予定ポイント	
					22年 7月末	22年 8月末
日産利用分	10	0	0	640	0	0
一般利用分	0	0	0	40	0	0

※1 一部店舗でのご利用・Web上でのカード決済など、一部のお取引先に関しては、一般利用分となる場合があります。

●日産ポイントは、「キャッシュバック」、「ANAマイル交換」、「JALマイル交換」、「プレミアムグッズ交換」
にご利用いただけます。ポイントの還元申請方法等については、お記日産カードHPまたは日産ポイントデスク
までお問い合わせください。

・日産カードHP <https://www.nissan-fs.co.jp/card/index.html>
・日産ポイントデスク 0120-815523
受付時間 / 9:00~17:30 [年中無休]

支出証拠書

(会派名・議員氏名 ふじのくに県民クラブ・ 伴 卓)

経費項目	調査研究費・研修費・広報広報費・要請情報取組費・会議費・資料作成費・資料購入費・事務費・事務所費・人件費		
内容	【調査①：釧路港におけるブルーカーボンの取り組み】 【調査②：温根内ビジターセンターの運営について】 【調査③：阿寒湖エコミュージアムセンターの運営について】 【調査④：川湯ビジターセンターの運営について】 【調査⑤：弟子屈町が取り組む地熱利用について※担当者挨拶程度】 【調査⑥：有限会社カネイ亥松井商会が取り組むブルー・グリーンカーボン】 【調査⑦：3×3Lab 施設見学】		
年月日	令和4年7月3日～7日	金額	142,295 円

目的	調査①⑥：ブルー・グリーンカーボンの先進事例をヒアリング。 調査②③④：南アルプスに誘致を目指すビジターセンターの運営手法について参考とするためにヒアリング。 調査⑤：温泉が豊富な自治体に取り組む熱源利用について資料提供のお願い 調査⑦：三菱地所が取り組むテレワーク時代の交流の場創出スペース見学
使途	旅費交通費ほか
政務活動・ 県政との 関連性	調査①⑥：ブルー・グリーンカーボンの先進事例をヒアリングし、本県のカーボンニュートラル施策の資とする。 調査②③④：南アルプスに誘致を目指すビジターセンターの運営手法について参考とするためにヒアリング。 調査⑤：温泉が豊富な自治体に取り組む熱源利用について資料提供のお願い。 調査⑦：三菱地所が取り組むテレワーク時代の交流の場創出スペース見学し、静岡県との協業などの機会創出を検討する。
<<領収書貼付枠>> 別紙のとおり	

案分の理由	領収書金額(a)	案分率(b)	政務活動費支出額(a×b)
全て政務活動にかかるものである。	142,295 円	1/1 100 %	142,295 円

領 収 証

伴 卓 様

24年 7月 3日

★ ¥5,000

但 7/3-7 駐車場代として
上記正に領収いたしました。

内 訳
 税抜金額 富士市柳島276-8
 消費税額等(%) 駐車場 ミニパーク
 TEL 0545-61-XXXX

コクヨ ウケ-1048

EXご利用票 (座席のご案内)
 Seat Information

22年 7月 3日 原野
 ¥5,370 3001/2527新富6012
 000604899999

新富士 ▶ 東京
 14:13発 15:18着
 こだま722号 9号車 10番D席

車内改札の際は、このご利用票を提示してください。
 記帳以外の座席をご利用の場合は、入場時に使用されたICカード等を提示させていただきます。

このご利用票はきっぷではありません
 ご利用票では改札口は通れません

← 東京行になてい子が誤購入。
 品川駅にて下車。
 料金は同一の存。
 ¥5,370-にて請求

(参考)

指定席運賃 5,700円 > EX運賃 5,370円

ホテル → 3x3 lab

領 収 書

No. 4656

日付 22年07月07日

車番 106195 000

メータ運賃 ¥1300円

運賃料金計 ¥1300円

合計 ¥1300円

上記の通り領収致しました

毎度御乗車有難うございます。

日の丸自動車グループ

株式会社日の丸交通

TokyoBay

葛西営業所

03-5679-6581

タクシーのご用命は

03-3814-1111

EXご利用票 (座席のご案内)
 Seat Information

22年 7月 7日
 ¥7,040 3001/2528東京701
 000913815750

東京 ▶ 新富士
 18:57発 20:03着
 こだま751号 9号車 4番A席

車内改札の際は、このご利用票を提示してください。
 記帳以外の座席をご利用の場合は、入場時に使用されたICカード等を提示させていただきます。

このご利用票はきっぷではありません
 ご利用票では改札口は通れません

ゲート二席利用の存。
 指定席運賃 ¥5700-
 にて請求可

モバイル Suica 残高ご利用明細

残高履歴 (101件)

月	日	種別	利用駅	種別	利用駅	残高	入金・利用額
---	---	----	-----	----	-----	----	--------

07	03	入	京急品川	出	KQ羽1・2		-292
07	06	入	KQ羽1・2	出	都東銀座		-503

--	--	--	--	--	--	--	--

2022/7/16

ご利用ありがとうございます。

システムの都合上、最新のご利用明細が反映されていない場合があります。



WEB d2acc53b66c74ea9c77512159bbe4fab
2022年07月19日 07:38

領収書 RECEIPT

下記の金額正に領収いたしました。

RECEIVED FROM : 伴 卓様

金額

THE SUM OF : ¥ 49,740 円 (税込み)

但し	IN PAYMENT OF	運賃として AIR FARE-FREIGHT
航空券番号	TICKET NUMBER	1312438355290
航空券発行日	DATE OF ISSUE	2022年06月29日
発行所	PLACE OF ISSUE	日本航空
備考	REMARKS	現金・クレジットカード・その他のお支払い分を含みます

日本航空株式会社
Japan Airlines Co., Ltd.

ご利用区間・運賃明細

お客様	搭乗日	出発地	到着地	便名	利用運賃	金額
BAN SUGURU 様	2022年7月3日(日)	東京(羽田)	釧路	JAL545	特便割引3-タイプC(クラスJ)	¥26,870
	2022年7月6日(水)	釧路	東京(羽田)	JAL542	特便割引3-タイプC(クラスJ)	¥22,870

合計金額	¥49,740
------	---------

※但し
往復空路共にクラスJ利用の為、アップグレード運賃1000円×往復で2,000円を減額した
47,740円にて請求する。

領収書

伴 卓様

伝票番号： 129837768

お名前 : ばん すぐる
金額 : 13,490 円
宿泊施設 : 天然温泉 幣舞の湯 ラピスタ釧路川 (ドーミーイン・御宿野乃 ホテルズグループ)
チェックイン日 : 22-07-03
チェックアウト日 : 22-07-04
人数 : 大人1名様
予約番号 : RYa0ewg93a
但し : 宿泊代金としてクレジットカード決済
発行日 : 2022/07/16

ご利用ありがとうございました。

楽天グループ株式会社
〒158-0094 東京都世田谷区
楽天クリムゾンハウス
<https://travel.rakuten.co.jp/>



領収書

伴 卓様

伝票番号： 129888764

お名前 : ばん すぐる
金額 : 14,750 円
宿泊施設 : あかん遊久の里鶴雅
チェックイン日 : 22-07-04
チェックアウト日 : 22-07-05
人数 : 大人1名様
予約番号 : RYa0ewku61
但し : 宿泊代金としてクレジットカード決済
発行日 : 2022/07/16

ご利用ありがとうございました。

楽天グループ株式会社
〒158-0094 東京都世田谷区
楽天クリムゾンハウス
<https://travel.rakuten.co.jp/>



領収書

伴 卓様

伝票番号： 129875981

お名前 : ばん すぐる
 金額 : 14,800 円
 宿泊施設 : 三井ガーデンホテル銀座五丁目
 チェックイン日 : 22-07-06
 チェックアウト日 : 22-07-07
 人数 : 大人1名様
 予約番号 : RYa0ewjtg4
 但し : 宿泊代金としてクレジットカード決済
 発行日 : 2022/07/16

ご利用ありがとうございました。

楽天グループ株式会社
 〒158-0094 東京都世田谷区
 楽天クリムゾンハウス
<https://travel.rakuten.co.jp/>



支払者: 伴 卓 但し書: 宿泊代 7/5 1泊

領収証

No.

伴 卓 様

R4 年 7 月 5 日

金額	7 / 3850
----	----------

内	8%(税込・税抜)金額	消費税額等
	10%(税込・税抜)金額	消費税額等
	現金・カード・()	

但し ご宿泊代として

飲食料品等(軽減税率対象)

上記正に領収いたしました



シーサイドイン
 ホテル あっけし

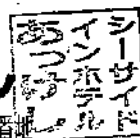

〒088-1128 北海道厚岸郡厚岸町港町三丁目86番地
 TEL(0153)68-9030 FAX(0153)68-9031
 登録番号





レンタカーご利用明細書 (領収書)

2022/07/06
R_NO ERU59360
HRK0

借受人 バンスグル 様
運転者名 バンスグル 様

帰着時精算額 4,862 お支払い総合計 41,712
(消費税10%対象) 41,712

基本料金 32,230 CDW 3,300
燃料代 4,862 ECO 1,320

現金 0
クレジット 4,862

クレNO. [REDACTED] 会社 三菱UFJニコス
登録番号 札幌 5061397 車種 SSL(SS) ヲス
出発 22/07/03 19:37 釧路空港前
帰着予定 22/07/06 18:00
帰着 22/07/06 17:01 釧路空港前
出発メーター 28,383 KM 帰着メーター 28,862 KM
走行距離 479 KM



合計 41,712
(課税取引額) 37,920 内消費税額 (3,792)

クレジット 36,850 出発時精算 36,850

差引精算額 4,862

コース 安心コース

ご利用賜わり誠に有難うございました。
今後も引き続きご愛用下さいますようお願い申し上げます。

ニッポンレンタカーサービス株式会社 TEL. 0154-57-3871
釧路空港前 営業所 担当者 [REDACTED]
端末識別番号 4911556591633

レンタカー代金 36,850円 + ガソリン代金 4,862円 = 41,712円

阿部議員 16,000円負担

伴卓議員 16,000円負担

廣田議員 9,574円負担 (途中参加の為 負担割合減額)

* レンタカー利用領収額から CDW (3,300円) と ECO (1,320円) を除外する。

41,712円 - (3,300円 + 1,320円) = 37,092円

各議員の負担額: 阿部卓也 14,500円 伴卓 14,500円 廣田直美 8,092円

手=産代 合計 15,109円

按分 伴 5000 用 0

阿部 5000 用

廣田 5,109 用

支払者:
伴 卓

原本: 阿部卓也 支出証控え

4年 9月 整理番号 9-1 参照

支払者:
阿部卓也

領収証

No. 011469

阿部卓也 様

R4年7月2日

¥10,094-

但し、手土産代として
上記の金額正に領収いたしました

nicge

浜松市浜北区染地台6丁目7-11
TEL 053-586-4567

0002-2015

2022年 7月 3日 曜日

領収証

様

¥2,840-

株式会社
これあれ屋

(消費税等 ¥210)

但し、
あれこれ屋

静岡県富士市川成島641-1
TEL:0545-64-3366

担当者

*保管上のお願い

財布等で保管載く場合、印刷面を内側に折って保管願います。

領収証No. 0721

領収書様

2022年 7月 3日 (日)

¥2,175-

上記正に領収しました (消費税等

¥161-を含みます)

但し (

東海キヨスク株式会社

クレジットカード決済

愛知県名古屋市中村区名駅三丁目2番8号

ベルマートキヨスク浜松幹線待合

取扱者

TEL 053-450-4160

※財布等で保管載く場合、印刷面を内側に折って保管願います。

0003-0340-3131

県外調査概要書

2022年 7月 3/ 日

会派名・議員氏名 ふじのくに県民クラブ・伴 卓

<p>目 的</p>	<p>【調査①：釧路港におけるブルーカーボンの取り組み】 【調査②：温根内ビジターセンターの運営について】 【調査③：阿寒湖エコミュージアムセンターの運営について】 【調査④：川湯ビジターセンターの運営について】 【調査⑤：弟子屈町が取り組む地熱利用について※担当者挨拶程度】 【調査⑥：有限会社カネイ亥松井商会が取り組むブルー・グリーンカーボン】 【調査⑦：3×3Lab 施設見学】</p>
<p>年 月 日</p>	<p>2022年7月3日 ～ 7日</p>
<p>場 所</p>	<p>下記行程表参照</p>
<p>内 容</p>	<p>1 行程 7月3日 自宅→新富士駅→品川駅→羽田空港→釧路空港→(宿泊) 7月4日 宿泊施設→【調査①：釧路港湾事務所】→【調査②：温根内ビジターセンター】 →【調査③：阿寒湖エコミュージアムセンター】→(宿泊) 7月5日 宿泊施設→【調査④：川湯ビジターセンター】→【調査⑤：弟子屈町役場】 →(宿泊) 7月6日 宿泊施設→【調査⑥：有限会社カネイ亥松井商会】→釧路空港→羽田空港 →東銀座→(宿泊) 7月7日 宿泊施設→【調査⑦：3×3Lab 施設見学】→東京駅→新富士駅→自宅 ○下記2～4については別紙及び添付レポートを参照 2：応対者 3：聴取内容 4：県政への反映</p>

*本概要書は、県外における調査研究活動のために政務活動費を支出した場合に提出する。

【北海道開発局釧路開発建設部釧路港湾事務所ヒアリング】

応対者：名刺参照

《聴取内容》

- ・全国的にブルーカーボンの取り組みは初期段階にある。その中において、釧路港で実証実験が行われている取り組みは先駆的といえる。エコタウン事業は全国的に北九州市や、室蘭の洋上風力発電事業が強い。令和3年から特にブルーカーボン事業の機運が高まっている。
- ・釧路港は年間国直轄で浚渫事業が行われている。阿寒川、釧路川、新釧路川が流れ込み、土砂がたまりやすい構造にある。クルーズ船誘致なども行っている。予算は10億円を超える。
- ・ジャパンプルーカーボンプロジェクトに位置付けられており、カーボンクレジットの実証実験としては先駆けである。ブルーカーボンクレジットの仕組みづくりを担っている。
- ・海底に敷設する藻場の管理をゆくゆくは釧路市に移管したいが、まだ協議中。釧路市はかつて製紙産業で栄えてきたが、現在は厳しい。地方都市の中でトピックを立てていくためには、新たなまちの顔を作りたいという意向がある。その一つがブルーカーボンを用いた環境負荷軽減都市構想だという。
- ・将来的には海底に43,200㎡の藻場を養生したい。藻場は森林と比べて2.4倍の二酸化炭素吸収量があると推計されている。完成すれば年間で約23トンの二酸化炭素吸収を推計している。
- ・海底に浚渫土を利活用した防波堤を作り、その盛り土の上に藻場を作ることで昆布の育成、魚の生態維持、そして二酸化炭素吸収と副次的効果が多いと予測している。

《県政への反映》

静岡県内港湾においても浚渫を慢性的に行っている港は多い。私の地元富士市の田子の浦港でも継続的に浚渫が行われている。富士川をはじめ、駿河湾の最奥部に位置することで潮の流れが集中し、土砂がたまりやすい。また、県全体で見ても天竜川や大井川、安倍川、狩野川と河川が多く、黒潮の影響もあり浚渫は必須事業となっている港は多い。

また、本県の沿岸部では磯焼けが課題となっており、試験的に藻場の生育などが行われている。まだ実験段階ではあるが、まだまだ改善の余地はあると考える。浅瀬の少ない東部と遠州灘では地形的に向き不向きが考えられるが、釧路での取り組みを参考に、本県でも可能性があるのか交通基盤部などと意見交換をしたい。

更に、釧路の取り組みは単に海底の藻場を作ることが目的ではなく、沿岸から2キロほどの洋上に防波堤を建設しており、工事として粘り強い基礎を作るために浚渫土を用いた堤防が設計されている。その基礎部分を覆う形で藻場のプロジェクトが実証されている。

本県の沿岸部の地形を把握している交通基盤部と、これらの事業の可能性を模索し、必要があれば国交省などにも意見を求めながら同様の効果を期待したい。その上で、ブルーカー

ボンにも取り組むことで静岡県としてのカーボンオフセットの柱となる様な取り組みを併せて提言していきたい。

【温根内ヒアリング】

応対者：名刺参照

《聴取内容》

- ・センター2人体制で運営している。近くの「環境省 釧路湿原野生生物保護センター」と連携していて、所管は環境省の施設である。
- ・毎年、日本鳥類保護連盟（日鳥連）が運営事業者の入札に参画している。入札形態をとっているが、実際にはほかの事業者はほぼない。過去に他社の落札があるが、途中で運営ができなくなり放棄し、再委託されたことがある。
- ・釧路湿原国立公園連絡協議会は4市町から運営資金が拠出されている。4市町のまとめ役は釧路市が司っている。
- ・環境省は木道とセンターの建屋の管理を行う（大きな修繕）。運営を■■■■■さんたちが行っている。■■■■■さんを含め2人のスタッフは鶴居に在住。
- ・南アルプスの登山道の整備については明確な定めがない。どの自治体がどのように管理するなど。関係する自治体と県、環境省（国）で協議をするべきでは。
- ・運営にはパークボランティアの皆さんも関与し、イベントなどを年間を通じて月に1度行う際にサポートしてくれる。これらのイベントは指定管理受託時に依頼事項にある。
- ・現在の来場者は年間約6800人で、コロナ前に比べると約4割ダウン。

《県政への反映》

現在県がリニア工事との共存を目指している南アルプス自然公園は、決してアクセスの良い場所ではない。気軽に登山客やまして観光客が立ち寄るにはだいたい山奥にある。しかしながら、玄人好みではあるがその自然が持つ美しさや優美さは、登山や山岳に親しみたいと思っている方々にとっては聖地の様な場所であると■■■■■さんという。

既に本会議で同会派の阿部議員が質疑をしたように、登山道の整備や維持管理をどこが担うかは明記されていない。温根内の様に立ち入れる場所が整備され、関係自治体と環境省で協議され、また有志ボランティアによって維持整備されていることは参考になった。

一方で、県も樫島に事務局を整備するが、実際に職員を常駐させるとなると、人里からかなり離れていることもあり、シフト等を組むにも様々なハードルがある。スタッフ配置を行おうと思えば、短期間の単身赴任状態で人を出さなければならなくなる。加えて、地理的条件からいっても夏の登山シーズンはまだしも、降雪時などはどのように組織を維持していくかについても課題は残る。全て行政が賄うには予算との兼ね合いもある。

今後、これらハード面の維持管理の手法や、事務局の運営体制、収支や予算とのバランス等についても所管常任委員会等を通じて議論し、会派意見等を取りまとめていく。

【阿寒湖畔エコミュージアムセンター及び川湯ビジターセンター】

対応者：名刺参照

- ・ビジターセンターとエコミュージアムセンターの名称の差はあまりないが、一般的にはビジターセンターの方が主流。エコミュージアムセンターの名称は、環境事業系のイメージがあり、来館者に施設目的が伝わりにくい。
- ・阿寒湖畔も川湯も一般財団法人自然公園財団が運営指定管理を受けている。環境省からの指定管理事業に応札して継続している。
- ・阿寒湖のツアーは私有地を入れるため、厳しく入場者は管理されている。また、ツアーガイドは認定を受けた、地元で暮らす住民しかなることができない。一方、川湯のガイドは制限などは特にない。硫黄山などのツアーが人気。
- ・エコミュージアムセンターというのはフランス的な考え方で、日本ではあまりなじみがない。名称についてはどちらの名称の場合「何をする」という法的なルールもないという。
- ・阿寒湖畔はマリモの展示があるため、阿寒湖の観光客が天候不良や旅程の都合で湖上に行けない場合、同センターを訪れるため来館者が比較的多い。また、アイヌ民族に関する資料展示もされている。
- ・川湯ビジターセンターは現在大規模な修繕工事を行っている。大規模改修は環境省直轄で行われる。
- ・摩周湖は河川がない（流れ込む）為、珍しい湖で監督官庁が林野庁となる。森林の中に湖があるという感じ。河川などがあると環境省所管になったりすることが多い。
- ・本州は登山をメインとするピークハント型の登山客が多いが、北海道はトレッキングなどの、環状のハイキングの様な親しみ方をする。必然的に日帰りなどの楽しみ方が主流。南アルプスで登山となれば本格的だし、宿泊も避けられない。これらをどのようにシミュレーションして安全に親しんでもらえるような環境づくりや啓発が必要になる。

《県政への反映》

ビジターセンターとエコミュージアムセンターの名称の違いに特に法的な決まりがないことは両施設を訪問して理解できた。むしろエコミュージアムセンターという名称がビジターセンターの機能を有していることが対外的にわかりづらく、**ビジターセンター**に今後変更していくということが分かった。今後、本県が南アルプスで同様のセンターを目指す場合、ビジターセンターでいいということが分かった。

更に、阿寒湖畔は前田一歩財団が古くから環境保護のために自然を守ってきた背景があることを初めて知ることができた。リゾート開発が進む中で、阿寒湖と周辺の自然を守るために が良い意味で排他的に湖畔周辺の開発を阻止したことがよくわかる。産業振興という意味ではハードルになるのだが、故に世界でも稀なマリモや、阿寒湖周辺の環境が守られていることが理解できた。

この私有地であることは、偶然にも南アルプスにも通ずるところがある。それは本県の場合、奥大井以北は特種製紙のグループ企業である[]が[]ヘクタールを私有し管理している。利水者として環境を守り、活用している。幸いにも私有地であるため前田一歩財団同様に、守りやすい環境にある。ただ、民地であるため JR 東海との話し合いの中で売却などがあれば、その動きは県としても懸念をしていかなければならない。

関係する地権者や行政各機関と情報共有し、しっかりと自然環境を守れるような手法について今後も議会等を通じて議論をしていきたい。

【弟子屈町役場挨拶 ※資料依頼の挨拶程度の訪問】

応対者：弟子屈町役場 浜崎浩一さん 名刺参照

《依頼事項》

弟子屈町は地熱資源を活用した「弟子屈・ジオ・エネルギー事業」をまちづくりの総合計画に落とし込んでいる。国政選挙期間中ということで人員の都合上、ヒアリングの時間を取れなかったが、名刺交換程度ということで担当の浜崎係長にご挨拶をしてきた。後日、弟子屈町が取り組む上記事業の資料をデータで頂くことを依頼してきた。

弟子屈町は、地熱発電を活用したバイナリ発電を確立し、売電収益を得ることで行政コストに充てようと考えている。また温泉の噴出が豊富なため、給湯としての温泉活用をはじめ、暖房としての熱源にも利用している。実際に町役場は配管の中に温泉が循環していて、冬の採暖にしている。

《県政への反映》

本県においても伊豆半島や館山寺など温泉場として有名な地区がある。また、地質条件によっては温泉が出やすい地域もある。カーボンニュートラル社会の実現を目指すうえで自然由来の熱源を有効に活用することは、二酸化炭素を出さずに生活を維持したり、カーボンオフセット施策を進めるうえでヒントになる。弟子屈の取り組みを今後も研究し、本県施策に活かせる手法は取り入れていきたい。

【有限会社カネ亥松井商会が取り組むブルーカーボン事業】

応対者：名刺参照

《聴取内容》

- ・松井商会では昭和 63 年から海底の磯焼け対策として、海中の整備事業に着手している。そのきっかけは、元来は流氷によって海底が適度に削られ、昆布が生育しやすい環境にあったが、温暖化の影響などによって流氷が減り、結果として海底に土砂等がたまり、漁場が荒れてしまった。これらを除去するために鉄製チェーンの特殊な機械で海底（岩など）を適度に削ることで石灰層が取り除かれ、昆布が生育しやすい環境になった。
- ・一方で、海底には昆布の育成にとって敵となる藻もある。雑海藻と呼ばれる、海底版雑草

である。これらの雑海藻は北海道沿岸部では広く分布し、いづれの沿岸部でも問題となっていたころから、同様に海底を掃除するチェーン状のアタッチメントで草刈りが出来ることが判明。これら雑海藻を定期的に取り除くことで生態系に良い影響を与えている。

- ・一方で、これら刈り取った雑海藻はわざわざ陸に挙げて焼却処分をしていた。ある程度乾燥させて処分場に持ち込むわけだが、輸送コストや焼却処分によって二酸化炭素が放出される。これら雑海藻の使い道を模索していたところ、酪農との接点を見出した。
- ・厚岸町の北部に位置する標茶町は酪農を主産業とする放牧地帯でもある。飼育される牛は1日当たり1.8Lのゲップを放出していて、約1/3がメタンガスと推計されている。メタンガスは二酸化炭素の25倍もの温室効果があり、酪農が盛んな北海道には何万頭という牛がいる為、その排出量は削減するに効果がある。
- ・そこで着目したのが、海底から除去される雑海藻を牛に与えることで、良い影響があるのではという見方だった。その中で、ニュージーランドやオーストラリアで、沿岸に自生するカギケノリという紅藻類（こうそうい）を摂取させることで、牛の体内でメタンを生成する古細菌（こさいきん）の働きを抑制する効果があるという研究が発表された。ある実験では9割のメタンが削減されるとされている。
- ・カギケノリは海底でウニなどの植食性動物から身を守るためにプロモホルムという物質を生成することが分かっており、これが牛の体内で古細菌の働きを抑制し、メタンガスの抑制になると予想されている。
- ・厚岸沿岸には同様にプロモホルムを生成する藻類があり、これらを適切に管理し近隣の酪農家と連携することで、元来輸送して焼却処分していたコストや、メタンガスの抑制につなげることで、多くのメリットがあると考えられている。

《県政への反映》

松井商会や標茶町が取り組んでいるブルーカーボンとグリーンカーボンの連携は、日本中で酪農がある地域と、沿岸に同様の藻類がある地域であれば実現化可能ではないかと考える。また、古細菌が減ることで牛たちの内臓の病気のリスクが減ることもわかってきているという。

極端な話、牛たちから排出されるメタンガスを二酸化炭素に置き換えれば25倍もの温室ガス効果があるならば、これらを抑制することでカーボンクレジットに結び付け、新たなカーボンクレジットを確立することができる。まちとして標茶は今後旗印に取り組んでいこうとしている。

静岡県においても丹那や富士宮、袋井や浜松の北部などでは北海道の比ではないが酪農がおこなわれている。沿岸部に適合する藻類があるのか、また磯焼け対策としてこれらの藻類の除去が有効であるのか。これらの条件が結びつければ、新たな海洋と陸のカーボンオフプロジェクトを動かすことができる。

経済産業部や交通基盤部等とも本視察結果を共有し、プロジェクトとして取り組む芽が

あるのか政策の研究を進めていきたい。

【3×3 Lab 見学】

《施設見学とヒアリング》

- ・一般社団法人大丸有環境共生まちづくり推進協会（＝エコツツェリア協会）は地球規模の環境問題の解消に焦点を当て「環境共生型まちづくり」をコンセプトに 2007 年に組織。
- ・大丸有は丸の内・大手町・有楽町の頭文字をとった、東京駅の皇居側の 3 地域の総称。
- ・三菱地所が幹事となって、これまでに大手町ビル、新丸ビル、富士ビル、日本ビル内において同様に活動拠点事業を行ってきた。現在は大手門タワーエネオスビルにスペースを構えている。
- ・ラボの運営は営利目的ではない。運営費と利用者負担または利用料金の収支は釣り合っていない。イベントなどでは無償で提供することもあるし、事業内容によっては貸し出せないこともある。
- ・フリーアドレススペースはコワーキングスペースでもあるが、原則として交流スペースであり、来場者同士は互いに話しかけられてもいいことを前提に登録されている。登録料を払えばいつでも使えるし、コンシェルジュが登録者を把握し、異業種交流を積極的に後押ししてくれる。
- ・ミーティングスペースは対外的には相場の貸し会議室料金形態を取っているが、事業内容によっては安価もしくは無償もある。この他調理スペースや個室スペース、学生などがラボと共同で事業を行うスペースがある。
- ・学生たちはアルバイトとして大丸有地区の街づくりをテーマに街中研究プロジェクトを行っている。階層が多い当地区を学生たちが実際に闊歩して階段の位置や利便性の調査を行うプロジェクトを実施している。

《県政への反映》

当初 3×3 Lab を単なるコワーキングスペース程度に考えていたが、全くコンセプトが違った。確かにコワーキングスペースはあるのだが、基本的に個人で仕事をするに加え、来場者同士が声を掛け合えるルールになっていることが面白いと思った。一般的な会員制でフリーアドレス、Wi-Fi、フリードリンクなどのオフィススペースではなく、ミーティングスペースや登録団体などによるまちづくり事業に資する活動拠点としての場の提供、また災害時には当該施設を無償開放し、飲料や簡単な防寒具などを備えているという。

この数年、感染症の影響もありコワーキングスペースは増えたが、単なるワーキングスペースの提供が主目的な中で、利益を求めている当該施設は異例ではある。大丸有地区に拠点を構える大手企業だからこそ出来る CSR 活動かもしれないが、非情に面白い取り組みではないかを感じる。

静岡県において同様の事業が成り立つかはわからないが、例えば東館にリニューアルさ

れたスペースは、まだまだ機能としてはただのフリースペースでしかなく、有効な場の活用になっているかは検証が必要である。限られた公的なスペースを有効に活用してこそメリットがあると思う。

例えば県庁周辺や県内企業に掛け合って協賛や、県と連携を結び、様々なイベントを打つなどし、県民と企業の交流の場を設けたり、幸いすぐ下には守衛室があるので24時間とは言わないが、22時くらいまで開放することも出来ないと考える。

当たり障りのないただのフリースペースよりも、様々な県民と企業が結びつくことができるような場の提供のヒントになるのではないかと感じた。

色々クリアしなければならないハードルはあるのかもしれない。例えば毎月定例で行政課題を民間企業と共有し、企業のリソースで課題シーズにアプローチし、予算を掛けずに課題解決できるような官民ラボを育成してみてもどうかと考える。

所管当局と同スペースの将来性について意見交換すると共に、今後も3×3Labのイベントなどに参加しそのノウハウを研究し、本県内においても同様の取り組みが企画できないか考察していきたい。



国土交通省 北海道開発局
釧路開発建設部 釧路港湾事務所
所長

高橋 啓司

Takahashi Keiji

〒084-0014
釧路市西港1丁目
Tel :0154-51-4381
Fax :0154-53-2159
E-mail:takahashi-k22ae@mlit.go.jp



国土交通省 北海道開発局 釧路開発建設部
釧路港湾事務所 計画・保全課

課長 富岡 直基

〒084-0914
釧路市西港1丁目
TEL : (0154) 51-4382
FAX : (0154) 53-2159
E-mail : tomioka-n22aa@mlit.go.jp



温根内ビジターセンター

(公財) 日本鳥類保護連盟釧路支部

指導員

〒085-1145 北海道阿寒郡鶴居村字温根内
Tel: 0154-65-2323
Fax: 0154-65-2185
E-mail: [redacted]



一般財団法人 自然公園財団

阿寒湖支部 主任

〒085-0467 北海道釧路市阿寒町阿寒湖温泉 1-1-1
TEL:0154-67-2785 FAX:0154-67-2588
E-mail: [redacted]

本部 〒101-0051 東京都千代田区神田神保町2-2-31
ニュークワ特設ビル42号

TEL:03-3556-0818 FAX:03-3556-0817 HP: <http://www.bes.or.jp/akankobu>



阿寒湖国立公園
川瀬ビジターセンター

センター長

〒088-3465
北海道川上郡弟子屈町川瀬温泉2-2-6

TEL 015-483-4100

<https://www.kawayu-eco-museum.com>



阿寒湖国立公園
川瀬ビジターセンター

自然解説員

〒088-3465
北海道川上郡弟子屈町川瀬温泉2-2-6

TEL 015-483-4100 FAX 015-483-4111

<https://www.kawayu-eco-museum.com>

弟子屈町役場 観光商工課 商工振興係

副員 浜崎 浩一
Koichi HAMAZAKI

〒088-3292
北海道川上郡弟子屈町中央2丁目3番1号
TEL 015-482-2940 (昼間用)
FAX 015-482-5669
E-mail: syoukou@masyuko.or.jp

hamazaki.koichi@town.teshikaga.lg.jp
(LGWAN専用)

Teshikaga



平川水産株式会社
Hirakawa Fishery, Inc.



Tomio Hirakawa

代表取締役

平川 登美雄

E-mail: [redacted]



マルキ 平川水産株式会社
〒088-1532 北海道厚岸郡浜中町厚岸3 484 番地
TEL.0153-62-3556 / FAX.0153-62-3116

<http://www.uni-hirakawa.co.jp>



有限会社 カネ亥 松井商会

代表取締役

松井 敏郎

事務所・工場/
〒088-1124 厚岸町宮園2丁目312番地
TEL.0153-52-2807・FAX.0153-52-2813
自宅/[redacted]

有限会社 カネ亥 松井商会

営業部長 [redacted]

事務所 〒088-1119 厚岸町住の江3丁目44番地
工場 〒088-1124 厚岸町宮園2丁目312番地
電話 (0153) 52-2807番
FAX (0153) 52-2813番
携帯 [redacted]

有限会社 カネ亥 松井商会

専務取締役 [redacted]

事務所 〒088-1119 厚岸町住の江3丁目44番地
工場 〒088-1124 厚岸町宮園2丁目312番地
電話 (0153) 52-2807番
FAX (0153) 52-2813番
携帯 [redacted]
E-mail: [redacted]

NEWS エナジー

代表取締役

中嶋 節雄
Nakajima Setsuo

URL:<http://newsenergy.co.jp>

TEL: [redacted]
e-mail: [redacted]



有限会社 カネ亥 松井商会

常務取締役 [redacted]

事務所・工場/
〒088-1124 厚岸町宮園2丁目312番地
TEL.0153-52-2807・FAX.0153-52-2813
携帯 [redacted]

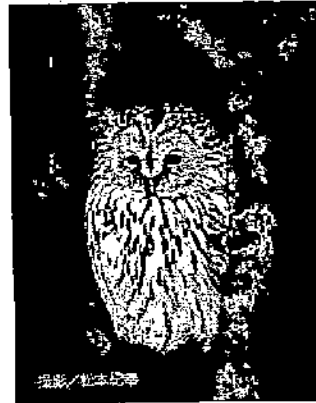

標茶町議会議員

類 瀬 光 信

自宅・事務所/[redacted]



ECOZZERIA

SDGsビジネス・クリエイター

エコツヅキアソシエーション
(一般社団法人 大丸有環境共生型まちづくり推進協会)

〒100-0004 東京都千代田区大手町1-1-2
大手町タワー・ENEOSビル1階 3x3Lab Future

Tel. (03) 6266-9400 (代表) Fax. (03) 6266-9401 Mobile. [Redacted]

E-mail: [Redacted] <https://ecozeria.jp>

3x3Lab Futureの施設見学・ご利用に関するお問い合わせ (03) 3287-6200

人を、想う力。街を、想う力。



丸の内
Reデザイン

エリアマネジメント企画部

三菱地所株式会社

〒100-0004 東京都千代田区大手町1-1-2 大手町タワー・ENEOSビル1階 (3x3Lab Future)

Tel: [Redacted] Fax: 03-6266-9401



コンシェルジュ

3x3 Lab Future

〒100-0004 東京都千代田区大手町1-1-2
大手町タワー・ENEOSビル1階

TEL: 03-3287-6200

E-mail: [Redacted]

支出証拠書

(会派名・議員氏名 ふじのくに県民クラブ・ 伴 卓)

経費項目	調査研究費・研修費・広報広報費・要請情報誌費・会議費・資料作成費・資料購入費・ 事務費 ・事務所費・人件費		
内 容	政務活動事務所用の複合機リース代金 令和 4 年 7 月分		
年 月 日	令和 4 年 7 月 7 日	金 額	12,960 円

目 的	政務活動事務所用の複合機リース代金
使 途	政務活動事務所用の複合機リース代金
政務活動・ 県政との 関連性	政務活動事務所用の複合機リース代金 ※2021年5月より、私用(後援会等含む)のプリンターを併設したため、従来の複合機を政務活動専用として使用する。

《領収書貼付枠》

案分の理由	領収書金額(a)	案分率(b)	政務活動費支出額(a×b)
全て政務活動にかかる ものである。	12,960 円	1/1	12,960 円
		100%	

入出金明細照会

内容を確認してください。

Visaデビットご利用のお客さま

Visaデビットカードのご利用明細は、会員サイトにてご確認ください。

会員サイトについてはこちら

※入出金明細に表記の取引区分について、振込による出金はすべて「振替」と表示されます。

また、振込による入金原則「振込」と表示されます。(一部、振替と表示される場合もございます)

※最大過去3か月間の明細をご覧いただけます。さらに過去の明細を確認したい場合は、「口座情報」メニュー→「入出金明細照会(ダウンロード)」画面で過去6か月間の照会ができます。

支店名・口座:

[Redacted]

※2022年5月17日以降の明細を照会できます。

取引区分: **すべて** ▼

並び順: 日付が新しい順

日付が古い順

支店名	科目	口座番号	現在残高	支払可能残高	照会日時
[Redacted]	[Redacted]	[Redacted]	[Redacted]	[Redacted]	[Redacted]

1件が該当しました。

1-1件 / 1件中

日付	お支払い	お預り	摘要	残高	メモ
			取引区分		
2022/07/07	12,960円		HC)ミツビシHBL	[Redacted]	
			その他		
合計	[Redacted]	[Redacted]			

1-1件 / 1件中

DIA0120100

[Redacted]

支出証拠書

(会派名・議員氏名 ふじのくに県民クラブ・伴 卓)

経費項目	調査研究費・研修費・広報広報費・要請等活動費・会議費・資料作成費・資料購入費・(事務費)・事務所費・人件費		
内容	政務活動用事務所用固定電話 設置費用・通話料等 【令和4年6月分】		
年月日	令和4年7月8日	金額	2,828 円

目的	政務活動用事務所用固定電話 基本使用料用・通話料等
使途	政務活動用事務所用固定電話 基本使用料用・通話料等
政務活動・ 県政との 関連性	政務活動用事務所用固定電話 基本使用料用・通話料等

《領収書貼付枠》

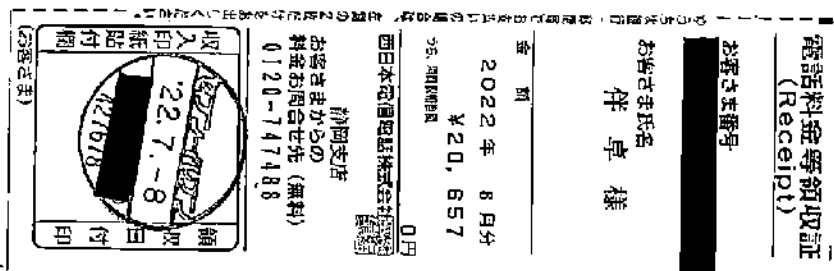

下記に付-を解約し、他社に変更した為、手数料 15,000 円
除いた ¥5,657 の1/2 を請求する。

案分の理由	領収書金額(a)	案分率(b)	政務活動費支出額(a×b)
政務活動と後援会 活動で案分	5,657 円	1/2	2,828 円
		50%	

伴卓 様



請求明細情報： 2022 年 6 月ご請求分

	合計(税抜)	消費税	総合計(税込)
ご請求金額	20,144円	513円	20,657円

商品名	小計(税抜)	税額	小計(税込)	税区分
BiZiMo光ファミリー53	3,710円	371円	4,081円	課税
BiZiMo光電話プラスM(基本料)	1,225円	122円	1,347円	課税
BiZiMo光電話(通話料)	7円	0円	7円	課税
ユニバーサルサービス料	2円	0円	2円	課税
NTTまとめて支払手数料	200円	20円	220円	課税
解約違約金	除外	0円	15,000円	非課税

支 出 証 拠 書

(会派名・議員氏名 ふじのくに県民クラブ・ 伴 卓)

経費項目	調査研究費・研修費・広報広報費・要請活動費・会議費・資料作成費・資料購入費・事務費・事務所費・人件費		
内 容	株式会社BLUE TEA BAGS 代表 山田悠生氏ヒアリング ・EC 市場におけるお茶の需要とプロモーションについて意見交換		
年 月 日	令和 4年 7月 11日	金 額	28,790 円

目 的	株式会社BLUE TEA BAGS代表の山田悠生氏と EC市場におけるお茶の需要とプロモーションについて意見交換を行った。
使 途	旅費交通費
政務活動・ 県政との 関連性	EC 市場におけるお茶商品の動向と、ブランディング手法について意見交換し、本県の茶業振興の資とする為の施策について意見交換を行った。

<<領収書貼付枠>>	
------------	--

案分の理由	領収書金額(a)	案分率(b)	政務活動費支出額(a×b)
全て政務活動にかかる ものである。	28,790 円	1/1	28,790 円
		100 %	

ご利用票 兼 領収書
SALES SLIP AND RECEIPT

東海旅客鉄道株式会社
Central Japan Railway Company

宛名
RECEIVED FROM

伴卓

様

お預かり番号
RESERVATION NUMBER 2531

クレジットカード番号
CARD NUMBER

金額計
TOTAL AMOUNT

¥7,340
(クレジットカード利用 - Credit card use)

内容
DETAIL

きっぷのご購入代金
Tickets price

購入日
DATE OF PURCHASE

2022年7月5日

乗車日
DATE OF DEPARTURE

7月10日

列車名・券種
利用区間

こだま723号
新富士
FROM

名古屋
TO

¥7,340



領 収 証

伴卓 様 2022年 7月 10日

★ ¥7,340

但 7/10-11 駐車代として
上記正に領収いたしました

内 訳

税抜金額

消費税額等(%)

富士市柳島276-8

駐車場 ミニパーク

TEL 0545-61-7863

領収書

伴 卓様

伝票番号：130473222

お名前 : ばん すぐる
金額 : 11,640 円
宿泊施設 : 天然温泉 とろとろ美肌の湯 スーパーホテルPremier名古屋天然
温泉桜通口 (1/21オープン)
チェックイン日 : 22-07-10
チェックアウト日 : 22-07-11
人数 : 大人1名様
予約番号 : RYa0ey4hgf
但し : 宿泊代金としてクレジットカード決済
発行日 : 2022/07/12

ご利用ありがとうございました。

楽天グループ株式会社
〒158-0094 東京都世田谷区
楽天クリムゾンハウス
<https://travel.rakuten.co.jp/>



ご利用票 兼 領収書
SALES SLIP AND RECEIPT

東海旅客鉄道株式会社
Central Japan Railway Company

宛名
RECEIVED FROM

伴卓

様

お預かり番号
RESERVATION NUMBER 2532

クレジットカード番号
CARD NUMBER

金額計
TOTAL AMOUNT

¥6,350
(クレジットカード利用・Credit card use)

内容
DETAIL

きっぷのご購入代金
Tickets price

購入日
DATE OF PURCHASE

2022年7月8日

乗車日
DATE OF DEPARTURE

7月11日

列車名・券種
利用区間

こだま708号
名古屋
FROM

→ 静岡
TO

¥6,350



ご利用票 兼 領収書
SALES SLIP AND RECEIPT

東海旅客鉄道株式会社
Central Japan Railway Company

宛名
RECEIVED FROM

伴 卓

様

お預かり番号
RESERVATION NUMBER 2533

クレジットカード番号
CARD NUMBER

金額計
TOTAL AMOUNT

¥ 1,460
(クレジットカード利用・Credit card use)

内容
DETAIL

きっぷのご購入代金
Tickets price

購入日
DATE OF PURCHASE

2022年7月11日

乗車日
DATE OF DEPARTURE

7月11日

列車名・券種
利用区間

EX自由席
静岡
FROM

→ 新富士
TO

¥ 1,460



県外調査概要書

2022年 7月 12日

会派名・議員氏名 ふじのくに県民クラブ・伴 卓

目的	株式会社 BLUE TEA BAGS 代表 山田悠生氏ヒアリング ・EC市場におけるお茶の需要とプロモーションについて意見交換
年月日	2022年 7月 10日 ~ 11日
場所	下記行程表参照
内容	<p>1 行程</p> <p>7月10日 自宅→新富士駅→名古屋駅→【山田代表ヒアリング】→宿泊</p> <p>7月11日 宿泊施設→名古屋駅→静岡駅→（県庁にて政務活動）→静岡駅→新富士駅→自宅</p> <p>2 応対者 株式会社 BLUE TEA BAGS 代表 山田悠生様</p> <p>3 聴取内容</p> <ul style="list-style-type: none"> ・近年お茶の流通量や消費量が減っているものの、オンライン市場は賑わっている傾向がある。一方で、オンラインのサイトは作りこむほど「見栄えが良く」本当にいいお茶屋さんかどうかという懸念材料もある。 ・若い人は急須でお茶を淹れる手間を惜しむため、ティーバッグで簡単に淹れられるお茶が人気。 ・普通のお茶（煎茶）では競争力が弱い。その地域では当たり前のように飲まれている飲み方やお茶の種類に実は商機のヒントがあるかもしれない。 ・「茎茶」に注目している。高温で淹れても苦みがあまり出ず、親しみやすい。「深蒸し茶」に作業工程で出る茎茶は「深蒸し茎茶」であるため、結構おいしい。 ・深蒸し茶は行程が増えるため少々高級路線になるが、茎茶はお得。静岡は深蒸し工場が多いため、深蒸し茎茶をブレンドして、茎茶ブランドを確立できるのでは。 ・「1県1茶プロジェクト」として、全国の珍しいお茶を取り組んでPRしたい。

4 県政への反映

山田社長は普段は台湾茶を専門に扱っている。EC 市場ではまだ駆け出しだが、口コミや評価が上がるにつれて売り上げを伸ばしている。また、同氏は日本でタピオカブームが来る数年前から人気ブロガーとして活動しており、こちらのページを活用した販路拡大も出来ているという。

昨今、多種多様なお茶に関する EC サイトができており、中には粗悪品もあるという。よほどのことがない限りお湯を注げばそれなりにお茶は出てしまうため消費者は法的な問題がない限りは違法性もなく、味も「こんなもんか」と、お茶に精通していなければ味はわからないと思うという。

食品に関する法律で添加物などの規制が変わったため、厳しくなってきたがまだまだ紛れているという。だからこそ、その中でしっかりとした産地や生産者の顔が見えるような商品づくりを行い、EC であっても安心感を与えられるようなプロモーションが必要だという。

若い茶園主はどんどん自前の EC ショップを開業しているが、高齢化している農家さんはなかなか難しい。FAX 注文が主流の所も多いのではないかと感じた。このあたりのサポートも販路拡大支援策になるのではないかと感じた。

お茶に限らず 2000 年以降の 20 年で EC 市場は大きく成長した。この市場の中での戦い方を指南できることで、新たな需要を作ったり守ることができるような支援策を担当課等と協議していきたい。

*本概要書は、県外における調査研究活動のために政務活動費を支出した場合に提出する。

支出証拠書

(会派名・議員氏名 ふじのくに県民クラブ・ 伴 卓)

経費項目	調査研究費・研修費・広聴広報費・要配慮等活動費・会議費・資料作成費・資料購入費・(事務費)・事務所費・人件費		
内容	携帯電話通信費 令和4年5月分		
年月日	令和4年7月11日	金額	1,623 円

目的	携帯電話通信費
使途	携帯電話通信費
政務活動・ 県政との 関連性	携帯電話通信費 (議員間や職員との連絡用及び諸政務活動に用いる) ※私用と1/2で按分とする。
<<領収書貼付枠>> 携帯電話の支払いの関係から使用月と請求月に2か月差が生じ、更にクレジットカード払いの為3か月ほど遅れて請求が確定する。	

案分の理由	領収書金額(a)	案分率(b)	政務活動費支出額(a×b)
政務活動と私用で案分	3,246 円	1/2	1,623 円
		50%	

請求書

発行日 2022/8/17

〒417-0841
静岡県富士市富士岡531番地の4号

伴卓 様

お客様番号 :
回線番号 :



エックスモバイル株式会社
〒107-0052
東京都港区赤坂4-8-1
赤坂フロントタウン2F

拝啓、弊社サービスをいつもご利用いただきましてありがとうございます。
ご利用料金として下記の金額をご請求申し上げます。

敬 具

●2022年7月 ご利用明細

*通話に関する料金は2ヶ月前のご利用金額です。

サービス内容	金額(円)	備考
シン・プラン (1GB)	1,408	} 毎月定額
かけたい放題フル (シン・プラン)	1,650	
ユニバーサル利用料	2	
リレーサービス料	1	
国内SMS料金	185	※5月ご利用分
2022年7月合計	3,246	

※すべて税込み金額です

ご利用明細

(単位：円)

利用日	利用店名	利用者	支払方法	利用金額	手数料	支払総額	当月請求額	翌月繰越残高
2022/07/11	エックスモバイル	本人*	1回払い	3,246	0	3,246	3,246	0

ご利用代金請求明細書
伴 卓 様

2023/02/07

楽天カード株式会社

本 社 / 東京都港区南青山二丁目6番21号
電話番号 / 03-6740-8740 (代表)

2022年08月 ご請求金額
564,743円

ご利用カード
楽天 [REDACTED] カード (MasterCard)

お支払い日	返済方法	引き落とし口座	請求確定日	調整額	返金額
2022/08/29	口座振替			0円	0円

請求番号	お支払い日	返済方法	引き落とし口座	請求確定日	調整額	返金額
10						
11						
12						
13						
14						
15	04-08-29	楽天カードサービス		564,743		
16						
17						
18						
19						
20						

21-11-1-6

1号

整理番号 7-26

支出証拠書

(会派名・議員氏名 ふじのくに県民クラブ・伴 卓)

経費項目	調査研究費・研修費・広報広報費・要請謝辞等謝儀・会議費・資料作成費・資料購入費 (事務費) 事務所費・人件費		
内容	定額モバイルWi-Fi利用料金 令和4年7月 利用分		
年月日	令和4年7月11日	金額	1,926 円

目的	定額モバイルWi-Fi利用料金
使途	定額モバイルWi-Fi利用料金
政務活動・ 県政との 関連性	携帯電話のパケット通信料を最低限に設定したことに伴い、Wi-Fiにて通信を行うことと合わせ、政務活動においてモバイル端末及びラップトップを移動中及び外出中に用いるため利用。
<p>《領収書貼付枠》</p> <p>明細内訳について</p> <p>定額料金 4,403 円のうち、端末補償代金550円を除いた 3,853 円の1/2を請求する。</p>	

案分の理由	領収書金額(a)	案分率(b)	政務活動費支出額(a×b)
政務活動と私用で案分	3,853 円	1/2	1,926 円
		50%	

請求書

発行日 2022/8/10

〒417-0841
静岡県富士市富士岡531番地の4号

伴卓 様

お客様番号： [REDACTED]
回線番号： [REDACTED]



エックスモバイル株式会社
〒107-0052
東京都港区赤坂4-8-1
赤坂フロントタウン2F

拝啓、弊社サービスをいつもご利用いただきましてありがとうございます。
ご利用料金として下記の金額をご請求申し上げます。

敬 具

●2022年7月 ご利用明細

*通話に関する料金は2ヶ月前のご利用金額です。

サービス内容	金額(円)	備考
限界突破Wi-Fi	3,850	
端末補償500	550	除外
ユニバーサル利用料	2	
リレーサービス料	1	
2022年7月 合計	4,403	

※すべて税込み金額です

ご利用明細

(単位：円)

利用日	利用店名	利用者	支払方法	利用金額	手数料	支払総額	当月請求額	翌月繰越残高
2022/07/11	エックスモバイル	本人*	1回払い	4,403	0	4,403	4,403	0

ご利用代金請求明細書
件 卓 様

2023/02/07

楽天カード株式会社

本 社 / 東京都港区南青山二丁目6番21号
電話番号 / 03-6740-6740 (代表)

2022年08月ご請求金額

564,743円

ご利用カード

楽天 [REDACTED] カード (MasterCard)

お支払い日	返済方法	引き落とし口座	請求確定日	調整額	返金額
2022/08/29	口座振替		2022/08/23	0円	0円

00					
01					
02					
03					
04					
05					
06					
07					
08					
09					
10					
11					
12					
13					
14					
15	04-08-29	楽天カードサービス	564,743		
16					
17					
18					
19					
20					
21					
22					
23					
24					
25					
26					
27					
28					
29					
30					
31					

支出証拠書

(会派名・議員氏名 ふじのくに県民クラブ・伴 卓)

経費項目	調査研究費・研修費・広報誌報費・郵便送料等諸費・会議費・資料作成費・資料購入費・事務費・事務所費・人件費		
内容	県庁にて調査		
年月日	令和4年7月12日	金額	4,600 円

目的 (該当項目に丸印)	<input type="checkbox"/> 部局事業ヒアリング・ <input checked="" type="checkbox"/> 地元要望活動・ <input checked="" type="checkbox"/> 会派内調整打合せ・ <input checked="" type="checkbox"/> 政務活動資料の整理
用途 (該当項目に丸印)	<input checked="" type="checkbox"/> 交通費 <input checked="" type="checkbox"/> 駐車料
政務活動・ 県政との 関連性 (該当項目に丸印)	<input type="checkbox"/> 議会・委員会等質問のため、関係部局の事業・主要施策等を確認する。 <input checked="" type="checkbox"/> 地元要望に関連する部局の事業内容や取組方針・進捗状況などを確認する。 <input checked="" type="checkbox"/> 確認した事業の内容や進捗状況を元に、議会・委員会等の質問に反映する。 <input checked="" type="checkbox"/> 会派内で県施策等に関する検討を行い、意見の調整・集約を行う。
<<領収書貼付枠>> 復路：自宅から新富士駅までは家族の送迎あり 帰路：新富士駅から政務活動事務所までタクシー利用	

案分の理由 全て政務活動にかかる ものである。	領収書金額(a)	案分率(b)	政務活動費支出額(a×b)
	4,600 円	1/1 100 %	4,600 円

ご利用票 兼 領収書
SALES SLIP AND RECEIPT

東海旅客鉄道株式会社
Central Japan Railway Company

宛名
RECEIVED FROM

伴卓

様

お預かり番号
RESERVATION NUMBER 2534

クレジットカード番号
CARD NUMBER

金額計
TOTAL AMOUNT

¥1,460
(クレジットカード利用・Credit card use)

内容
DETAIL

きっぷのご購入代金
Tickets price

購入日
DATE OF PURCHASE

2022年7月12日

乗車日
DATE OF DEPARTURE

7月12日

列車名・券種
利用区間

EX自由席
新富士
FROM

静岡
TO

¥1,460



ご利用票 兼 領収書
SALES SLIP AND RECEIPT

東海旅客鉄道株式会社
Central Japan Railway Company

宛名
RECEIVED FROM

伴卓

様

お預かり番号
RESERVATION NUMBER 2535

クレジットカード番号
CARD NUMBER

金額計
TOTAL AMOUNT

¥1,460
(クレジットカード利用・Credit card use)

内容
DETAIL

きっぷのご購入代金
Tickets price

購入日
DATE OF PURCHASE

2022年7月12日

乗車日
DATE OF DEPARTURE

7月12日

列車名・券種
利用区間

E X自由席
静岡
FROM

新富士
TO

¥1,460



領 収 書

No. 5437

日付 2022年 07月 12日

車番 000151 0000

基本運賃 ¥1,680円

合計 ¥1,680円

上記の様に領収致しました
毎度ご乗車ありがとうございます
お忘れ物・お問い合わせは
下記までご連絡下さい

株式会社 平和タクシー

富士市吉原 2-8-22

TEL 0545-52-3010

新富士駅 → 静岡所

支出証拠書

(会派名・議員氏名 ふじのくに県民クラブ・ 伴 卓)

経費項目	調査研究費・研修費・広報報費・要請等活動費・会議費・資料作成費 (資料購入費) 事務費・事務所費・人件費		
内容	書籍購入費用 (議会質問テーマ参考資料及び政務調査関係書籍のため)		
年月日	令和 4年 7月 16日	金額	2,948 円

目的	書籍購入費用 (議会質問テーマ参考資料及び政務調査関係書籍のため)
使途	書籍購入費用 (議会質問テーマ参考資料及び政務調査関係書籍のため)
政務活動・ 県政との 関連性	本会議及び委員会質疑に向け参考資料及び政務活動報告の参考文献および隙情要望相談等の調査研究のための政務調査書籍とする。
<<領収書貼付枠>> 別紙のとおり	

案分の理由	領収書金額(a)	案分率(b)	政務活動費支出額(a×b)
	2,948 円	1/1 100%	2,948 円

領収書

伴 卓様

但し : クレジットカードにてお支払い

利用明細

注文番号 : 213310-20220715-0932314225 注文日 : 2022/07/15 17:16 発送日 : 2022/07/16

商品明細

商品コード	商品名	数量	単価(税込)	金額(税込)
9784297115616	図解でわかるカーボンリサイクル ~CO2を利用する循環エネルギーシステム~	1	2,948	2,948

合計金額(税込) 2,948

支払金額 2,948

ご利用ありがとうございました。

楽天グループ株式会社 ブックス事業部

〒158-0094 東京都世田谷区玉川1-1-1

楽天クリムゾンハウス

TEL:050-5213-0831

e-mail: info@books.rakuten.co.jp



支出証拠書

(会派名・議員氏名 ふじのくに県民クラブ・伴 卓)

経費項目	調査研究費 研修費・広聴広報費・郵報請帯報酬・会議費・資料作成費・資料購入費・事務費・事務所費・人件費		
内容	テックビート SHIZUOKA の現地視察		
年月日	令和 4年 7月 20日	金額	2,940 円

目的	テックビート SHIZUOKA の現地視察
使途	旅費交通費
政務活動・ 県政との 関連性	県の経済産業部が取り組む施策のテックビート SHIZUOKA の現地視察し、取り組み内容の視察や参加事業者等と事業の改善等について意見交換を行った。

《領収書貼付枠》

092□□□□□□□□□□□□□□
 毎度ありがとうございます
 リブレ東静岡第1 駐車場
 リブレ株式会社
 □□□□□□□□□□□□□□□□

領収証

入庫日時 2022年07月20日 09時52分
 出庫日時 2022年07月20日 12時24分
 No.01-000706 車室04-000001

駐車料金(一般) 600円
 料金計 600円
 投入現金 1,000円
 釣銭額 400円

ご利用ありがとうございます。
 利用証明書



料金所(自) 富士
 料金所(至) 日本平久能山

22年 7月20日
 9時35分

通行料金 ¥1,170-
 (ETC利用)

車種 1

取扱番号
 A58207-205836-662936 (確)

※通行料金は消費税10%対象です。
 ※本利用証明書はETC利用照会サービスで印字されたものです。

ご利用ありがとうございます。
 利用証明書



料金所(自) 日本平久能山
 料金所(至) 富士

22年 7月20日
 13時0分

通行料金 ¥1,170-
 (ETC利用)

車種 1

取扱番号
 A58207-205836-663439 (確)

※通行料金は消費税10%対象です。
 ※本利用証明書はETC利用照会サービスで印字されたものです。

案分の理由 全て政務活動にかかる ものである。	領収書金額(a)	案分率(b)	政務活動費支出額(a×b)
	2,940 円	1/1 100%	2,940 円

支出証拠書

(会派名・議員氏名 ふじのくに県民クラブ・伴卓)

経費項目	調査研究費・研修費・広報広報費・要請謝等謝費・会議費・資料作成費・資料購入費・事務費・事務所費・人件費		
内容	日本におけるIR(統合型リゾート)の開発進捗についてヒアリング		
年月日	令和4年7月20日-21日	金額	25,940円

目的	日本におけるIR(統合型リゾート)の開発進捗についてヒアリング
使途	旅費交通費 宿泊費
政務活動・ 県政との 関連性	日本におけるIR(統合型リゾート)の開発進捗についてヒアリングし、本県の観光政策との整合性を図り、議会や委員会等の質疑の資とする。

<領収書貼付枠>

領収証

伴卓様 令和4年7月20日

★ ¥2,000

但 7/20-21 駐車場代として
上記正に領収いたしました

内訳
税抜金額
消費税額等(%)

島根県松江市柳島276-8
駐車場 ミニパーク
TEL 0545-61-7868

コクヨ Wケ-1048

案分の理由	領収書金額(a)	案分率(b)	政務活動費支出額(a×b)
全て政務活動にかかる ものである。	25,940円	1/1	25,940円
		100%	

ご利用票 兼 領収書
SALES SLIP AND RECEIPT

東海旅客鉄道株式会社
Central Japan Railway Company

宛名
RECEIVED FROM

伴 卓

様

お預かり番号
RESERVATION NUMBER 2537

クレジットカード番号
CARD NUMBER

金額計
TOTAL AMOUNT

¥5,370
(クレジットカード利用・Credit card use)

内容
DETAIL

きっぷのご購入代金
Tickets price

購入日
DATE OF PURCHASE

2022年7月14日

乗車日
DATE OF DEPARTURE

7月20日

列車名・券種
利用区間

こだま732号
新富士
FROM

東京
TO

¥5,370



ご利用票 兼 領収書
SALES SLIP AND RECEIPT

東海旅客鉄道株式会社
Central Japan Railway Company

宛名
RECEIVED FROM

伴卓

様

お預かり番号
RESERVATION NUMBER 2536

クレジットカード番号
CARD NUMBER

金額計
TOTAL AMOUNT

¥5,370
(クレジットカード利用・Credit card use)

内容
DETAIL

きっぷのご購入代金
Tickets price

購入日
DATE OF PURCHASE

2022年7月14日

乗車日
DATE OF DEPARTURE

7月21日

列車名・券種
利用区間

こだま705号
東京
FROM

新富士
TO

¥5,370



領収書

伴 卓様

伝票番号：130737248

お名前 : ばん すぐる
金額 : 13,200 円
宿泊施設 : 高濃度炭酸泉 八重桜の湯 スーパーホテルPremier東京駅八
重洲中央口
チェックイン日 : 22-07-20
チェックアウト日 : 22-07-21
人数 : 大人1名様
予約番号 : RYa0eyuddz
但し : 宿泊代金としてクレジットカード決済
発行日 : 2022/07/21

ご利用ありがとうございました。

楽天グループ株式会社
〒158-0094 東京都世田谷区
楽天クリムゾンハウス
<https://travel.rakuten.co.jp/>



県外調査概要書

2022年7月21日

会派名・議員氏名 ふじのくに県民クラブ・伴 卓

目 的	日本におけるIR（統合型リゾート）の開発進捗についてヒアリング
年 月 日	2022年7月20日
場 所	みずほ銀行 丸の内タワー会議室
内 容	<p>1 行程 自宅→新富士駅→東京駅→みずほ銀行丸の内タワー→宿泊施設 宿泊施設→東京駅→新富士駅→自宅</p> <p>2 応対者 みずほ銀行 IR 推進担当 調査役 ████████ 氏</p> <p>3 聴取内容 ・2016年12月に推進法が整備され、いよいよ本格的に誘致活動が始まった中で新型コロナウイルス感染症がまん延し、世界的な人の流れが停まった。 ・国内におけるカジノの来場者割合予測は8割程が国内、2割程が外国人旅行者を想定している。しかし、売上は国内と外国人で半々で見ている。富裕層の訪日外国人観光客で稼ぐ見込みである。つまり、インバウンドがどこまでコロナ禍前に戻るか次第では今後の整備は難しい。 ・日本ではカジノはギャンブル依存症の巣窟であり、また反社会勢力との結びつきや、治安が乱れるなどといったネガティブな印象が一部で先行してしまっている。確かに、依存症になる人は存在するが無法地帯を連想させる映画のワンシーンの様な状況にはなりにくいと考えている。ネガティブイメージの先行。 ・「https://vegasdocs.com/casinohouan/」のサイトに直近の日本におけるカジノの課題点などが分かりやすく整理されている。</p>

4 県政への反映

2018年の静岡県と浙江省の議員交流の際に統合型カジノリゾートに関する視察で、マカオのメルコリゾート社を訪問した。その少し前、日本では2016年に特定複合観光施設区域の整備推進に関する法律、いわゆるIR推進法が成立し、国内においては横浜、大阪、長崎など観光都市が名乗りを上げ、誘致に向けて動いてきた。

本県においても、観光地熱海が乗り出すのか話題になり、立法当時、川勝知事が「可能性を否定しない」とコメントした一方で、熱海市長が「誘致はしない」と発し、首長同士の意見が真逆を向いたことで県政の中でもクローズアップされた。

その後、誘致に関しては県議会をはじめ県庁内でも様々な議論が重ねられてきたことかと思うが、2020年の春先以降の新型コロナウイルス感染症の発生により、インバウンドが停滞し勢いが止まった。

しかしながら、感染症の流行が3年目に入り、業界界隈では5年をめどに一定程度日常に戻ることを想定して動いていることが今回のヒアリングでも再確認できた。

現在、議会運営の中でカジノに関する議論はされていないように感じる。しかしながら、日本におけるカジノ産業はヒアリングの中でもあった通り「巨大ギャンブルタウンがやってくる」というネガティブコンテンツとしてとらえている人も多く「カジノを起因として治安が乱れる」と思っている方も一定数いるという。

本県にIRが誕生しなくとも、隣県や国内にIRが誕生すれば富裕層の観光スケジュールに間違いなく大きな影響を与えることになることも分かった。県民の意識や経済効果、産業に与える余波など様々な陰陽を俯瞰しながら、再加熱が始まりつつあるIR誘致について引き続き情報収集に努め、また関係しうる部局とも共有を図る。

*本概要書は、県外における調査研究活動のために政務活動費を支出した場合に提出する。

整理番号	7-31
------	------

支出証拠書

(会派名・議員氏名 ふじのくに県民クラブ・伴 卓)

経費項目	<input checked="" type="checkbox"/> 調査研究費・研修費・広報広報費・要請等活動費・会議費・資料作成費・資料購入費・事務費・事務所費・人件費		
内 容	県庁にて調査		
年 月 日	令和 4 年 7 月 21 日	金 額	1,860 円

目的 (該当項目に丸印)	<input type="checkbox"/> 部局事業ヒアリング・ <input checked="" type="checkbox"/> 地元要望活動・ <input checked="" type="checkbox"/> 会派内調整打合せ・ <input checked="" type="checkbox"/> 政務活動資料の整理
使 途 (該当項目に丸印)	<input checked="" type="checkbox"/> 交通費 <input checked="" type="checkbox"/> 駐車料
政務活動・ 県政との 関連性 (該当項目に丸印)	<input type="checkbox"/> 議会・委員会等質問のため、関係部局の事業・主要施策等を確認する。 <input checked="" type="checkbox"/> 地元要望に関連する部局の事業内容や取組方針・進捗状況などを確認する。 <input checked="" type="checkbox"/> 確認した事業の内容や進捗状況を元に、議会・委員会等の質問に反映する。 <input checked="" type="checkbox"/> 会派内で県施策等に関する検討を行い、意見の調整・集約を行う。
<領収書貼付枠> 別紙のとおり	

案分の理由 全て政務活動にかかる ものである。	領収書金額(a)	案分率(b)	政務活動費支出額(a×b)
	1,860 円	1/1 100 %	1,860 円

モバイル Suica 残高ご利用明細

利用履歴 (2件)

月	日	種別	利用駅	種別	利用駅	入金・利用額
07	21	入	JC吉原	出	JC静岡	-680
07	21	入	JC静岡	出	JC吉原	-680
				*		
				*		
				*		
				*		

F 開発吉原駅第2駐車場
☆ 駐車証明書 ☆

駐車証明書はダッシュボードの上の
確認しやすい場所に置いてください

車両番号

有効期限 07/22 13:05

F 開発吉原駅第2駐車場
☆ 領収証 ☆

精算 22/07/21 13:04:14

現金 500円

2022/8/17
ご利用ありがとうございます。
システムの都合上、最新のご利用明細が反映されていない場合があります。

支出証拠書

(会派名・議員氏名 ふじのくに県民クラブ・伴卓)

経費項目	調査研究費・研修費・広聴広報費・要請陳情等助費・会議費・資料作成費・ <u>資料購入費</u> ・事務費・事務所費・人件費		
内容	新聞購読料 令和4年7月分 (<input checked="" type="checkbox"/> 日本経済新聞 ・ <input type="checkbox"/> 静岡新聞/富士ニュース/岳南朝日/日刊富士)		
年月日	令和4年7月26日	金額	4,500 円

目的	新聞購読料
使途	新聞購読料
政務活動・ 県政との 関連性	県政及び県内外の政治経済等の情報収集のため購読し、議会質疑等の参考とする。

《領収書貼付枠》

領収証
伴卓様
富士市富士岡

2022年7月分
お問合せNo. [REDACTED]
(8% 4,500円)
(10% 0円)
合計金額
4,500円

品名(・仕舞成紙等対象)	数量	金額	備考
*日本経済新聞朝刊	1	4,500	

毎号ご購読有難うございます。
上記の金額正に領収致しました。

…次回新聞休刊日のお知らせ…
《8月8日(月)付朝刊です》

TEL 0120-930-919

株式会社 康報社
権草新聞店
富士市中央町2-5-26
TEL: 52-0370

案分の理由 全て政務活動にかかる ものである。	領収書金額(a)	案分率(b)	政務活動費支出額(a×b)
	4,500 円	1/1 100%	4,500 円

入出金明細照会

内容を確認してください。

Visaデビットご利用のお客さま

Visaデビットカードのご利用明細は、会員サイトにてご確認ください。

会員サイトについてはこちら

※入出金明細に表記の取引区分について、振込による出金はすべて「振替」と表示されます。

また、振込による入金には原則「振込」と表示されます。(一部、振替と表示される場合もございます)

※最大過去3か月間の明細をご覧いただけます。さらに過去の明細を確認したい場合は、「口座情報」メニュー→「入出金明細照会(ダウンロード)」画面で過去6か月間の照会ができます。

支店名・口座: [REDACTED]

期間: 2022 年 07 月 26 日 ~ 2022 年 07 月 26 日

※ 2022年5月17日 以降の明細を照会できます。

取引区分: すべて

並び順: 日付が新しい順

日付が古い順

支店名	科目	口座番号	現在残高	支払可能残高	照会日時
[REDACTED]					

5件が該当しました。

1-5件 / 5件中

日付	お支払い	お預り	摘要	残高	メモ
			取引区分		
2022/07/26	5,302円		スキミング	[REDACTED]	
			その他		
2022/07/26	4,500円		ウエクス	[REDACTED]	
			その他		
合計	29,346円				

1-5件 / 5件中

DIA01 [REDACTED]

支出証拠書

(会派名・議員氏名 ふじのくに県民クラブ・ 伴 卓)

経費項目	調査研究費・研修費・広報広報費・要請情報整備費・会議費・資料作成費・(資料購入費) 事務費・事務所費・人件費		
内 容	新聞購読料 令和 4 年 7 月分 (<input type="checkbox"/> 日本経済新聞 ・ <input checked="" type="checkbox"/> 静岡新聞/富士ニュース/岳南朝日/日刊富士)		
年 月 日	令和 4 年 7 月 26 日	金 額	5,302 円

目 的	新聞購読料
使 途	新聞購読料
政務活動・ 県政との 関連性	県政及び県内外の政治経済等の情報収集のため購読し、議会質疑等の参考とする。

《領収書貼付枠》

領 収 証 22 年 7 月分 [REDACTED]

お名前 伴 卓様
ご住所 富士岡 531-4

領収額 ¥5,302- (本体金額916円消費税416円)

品 名	部 数	金 額	備 考
静岡新聞	1	3,300	
富士ニュース	1	980	
岳南朝日新聞	1	822	
日刊富士	1	200	

お客様の個人情報は当店で適切に管理し各様ご連絡の案内は利用させていただきます
株式会社 鈴木新聞 静岡支店
TEL 0120-2155-55
本店 (0545) 52-550



案分の理由 全て政務活動にかかる ものである。	領収書金額(a)	案分率(b)	政務活動費支出額(a×b)
	5,302 円	1/1 100%	5,302 円

入出金明細照会

内容を確認してください。

Visaデビットご利用のお客さま

Visaデビットカードのご利用明細は、会員サイトにてご確認ください。

会員サイトについてはこちら

※入出金明細に表記の取引区分について、振込による出金はすべて「振替」と表示されます。

また、振込による入金原則「振込」と表示されます。(一部、振替と表示される場合もございます)

※最大過去3か月間の明細をご覧いただけます。さらに過去の明細を確認したい場合は、「口座情報」メニュー→「入出金明細照会(ダウンロード)」画面で過去6か月間の照会ができます。

支店名・口座: XXXXXXXXXX

期間: 2022 年 07 月 26 日 ~ 2022 年 07 月 26 日

※ 2022年5月17日 以降の明細を照会できます。

取引区分: すべて

並び順: 日付が新しい順 日付が古い順

支店名	科目	口座番号	現在残高	支払可能残高	照会日時
XXXXXXXXXX					

5件が該当しました。

1-5件 / 5件中

日付	お支払い	お預り	摘要	残高	メモ
			取引区分		
2022/07/26	5,302円		ススキシンブンテン その他	XXXXXXXXXX	
2022/07/26	4,500円		ウエクサシンブンテン その他	XXXXXXXXXX	
合計	29,346円	XXXXXXXXXX			

1-5件 / 5件中



支出証拠書

(会派名・議員氏名 ふじのくに県民クラブ・ 伴 卓)

経費項目	調査研究費・研修費・広報広報費・要請等活動費・会議費・資料作成費・資料購入費・ <u>事務費</u> ・事務所費・人件費		
内容	政務活動用車両リース代金 令和 4 年 7 月分		
年月日	令和 4 年 7 月 27 日	金額	40,865 円

目的	政務活動用車両リース代金
用途	政務活動用車両リース代金
政務活動・ 県政との 関連性	政務活動用車両リース代金

《領収書貼付枠》

別紙のとおり

4 年 4 月 整理番号 4-27 参照

案分の理由	領収書金額(a)	案分率(b)	政務活動費支出額(a×b)
政務活動と私用で案分	81,730 円	1/2	40,865 円
		50%	

入出金明細照会

内容を確認してください。

Visaデビットご利用のお客さま

Visaデビットカードのご利用明細は、会員サイトにてご確認ください。

会員サイトについてはこちら

※入出金明細に表記の取引区分について、振込による出金はすべて「振替」と表示されます。

また、振込による入金原則「振込」と表示されます。(一部、振替と表示される場合もございます)

※最大過去3か月間の明細をご覧いただけます。さらに過去の明細を確認したい場合は、「口座情報」メニュー→「入出金明細照会(ダウンロード)」画面で過去6か月間の照会ができます。

支店名・口座

期間: 2022 年 07 月 27 日 ~ 2022 年 07 月 27 日

※ 2022年5月10日 以降の明細を照会できます。

取引区分: すべて

並び順: 日付が新しい順

日付が古い順

支店名	科目	口座番号	現在残高	支払可能残高	照会日時

2件が該当しました。

1-2件 / 2件中

日付	お支払い	お預り	摘要		残高	メモ
			取引区分			
2022/07/27	81,730円		オリコ			
			その他			
合計						



1-2件 / 2件中

支出証拠書

(会派名・議員氏名 ふじのくに県民クラブ・伴卓)

経費項目	調査研究費・研修費・広報広報費・要請陳情謝辞費・会議費・資料作成費・資料購入費・事務費・ <u>事務所費</u> ・人件費		
内容	政務活動事務所 電気使用料		
年月日	令和4年7月27日	金額	10,635円

目的	政務活動事務所 電気使用料
使途	政務活動事務所 電気使用料
政務活動・ 県政との 関連性	政務活動事務所 電気使用料 令和4年6月6日~令和4年7月5日分(静岡ガス電気分) 令和4年6月9日~令和4年7月7日分(東京電力分)
《領収書貼付枠》	

領収証		No. _____
伴卓の事務所 様		R4年7月27日
金額	¥ 21,270.-	内 消費税等
目し 上記正に領収いたしました	電気代と12(6/6~7/5)	現金
		小切手
	Seiei 株式会社 静岡	
	〒417-0051 静岡県富士市吉原4-18-22 3F TEL.0545-51-5555 FAX.0545-51-5555	

案分の理由	領収書金額(a)	案分率(b)	政務活動費支出額(a×b)
政務活動と後援会 活動で案分	21,270 円	1/2	10,635 円
		50%	

請求書

御請求締日 2022年7月20日

伴すぐる事務所 様

株式会社 静

〒417-0051 静岡県富士市吉原4-18-22

TEL 0545-51-5555 FAX 0545-51-5559



毎度お引き立てに預りありがとうございます。
下記の通り御請求申し上げます。

取引銀行 富士信用金庫吉原支店
当座 No.610141

前回御請求額	今回御入金額	繰越額	今回請求額	合計請求額
0	0	0	21,270	21,270

検針日	使用期間	契約種別	契約	使用量	請求額	御社負担額	今回請求額	請求元
7/6	2022/6/6 ~ 2022/7/5	低圧電力	60A	725 kWh	27,130	27,130 /5*2	¥10,852	静岡ガス
7/8	2022/6/9 ~ 2022/7/7	低圧電力	5kW	870 kWh	26,044	26,044 /5*2	¥10,418	東京電力
						計	¥21,270	

支出証拠書

(会派名・議員氏名 ふじのくに県民クラブ・ 伴 卓)

経費項目	調査研究費・研修費・広報広報費・要請講演旅費・会議費・資料作成費・ <u>資料購入費</u> ・事務費・事務所費・人件費		
内容	静岡新聞社の提供するバックナンバー等を見返せるオンラインサービス会費(8A分)		
年月日	令和4年7月29日	金額	3,500 円

目的	静岡新聞社の過去の新聞記事等のバックナンバー閲覧のオンラインサービス会費
使途	書籍等購入費
政務活動・ 県政との 関連性	県政に関する情報収集を行う中で、過去の報道記事等を読み返したり、調査関連記事を検索する際に静岡新聞の提供するバックナンバー等閲覧できるサブスクリプションサービスを申し込み、情報収集を行い議会等の質疑の資とする。
<<領収書貼付枠>> 別紙のとおり	

案分の理由	領収書金額(a)	案分率(b)	政務活動費支出額(a×b)
全て政務活動にかかるものである。	3,500 円	1/1	3,500 円
		100%	

領収書

請求書番号 D2A70FD8-0001
領収書番号 2222-9121
支払い日 2022年7月29日
支払い方法  -3855

AE
〒150-0031
東京都
渋谷区
桜丘町23-17
Japan
+81 3-6403-0788
ae_support@ximera.com

請求先

R
suguru.shizuoka17525@gmail.c
om

2022年7月29日に ¥3,500 が支払われました

説明	数量	単価	税金	金額
あなたの静岡新聞 2022/07/29 ~ 2022/08/29	1	¥3,500	10% 込	¥3,500
	小計			¥3,500
	合計 (税抜き)			¥3,182
	消費税 (10% 込み)			¥318
	合計			¥3,500
	支払い金額			¥3,500

支出証拠書

(会派名・議員氏名 ふじのくに県民クラブ・ 伴 卓)

経費項目	調査研究費・研修費・広報広報費・要請陳情活動費・会議費・資料作成費・資料購入費・事務費・事務所費・(人件費)		
内容	政務活動事務所事務職員給与 【令和 4 年 7 月分】 ()		
年月日	令和 4 年 7 月 31 日	金額	72,000 円

目的	政務活動事務所事務職員給与
使途	政務活動事務所事務職員給与
政務活動・ 県政との 関連性	政務活動事務所事務職員給与

《領収書貼付枠》

給与支払明細書

令和 4 年 7 月分

氏名 ()

給 与	通勤手当	支給額合計	控 除 額			差引支給額
			所 得 税	雇 用 保 険 料	控 除 額 合 計	
円 72,000	円 0	円 72,000	円 0	円 0	円 0	円 72,000

72 時間 x 1,000 円 = 72,000 円

受領印 ()
受領日 7月31日

案分の理由	領収書金額(a)	案分率(b)	政務活動費支出額(a×b)
全て政務活動にかかる ものである。	72,000 円	1/1	72,000 円
		100%	