

支出証拠書

(会派名・議員氏名 ふじのくに県民クラブ・ 四本 康久)

経費項目	調査研究費・研修費・広報広報費・要請等活動費・会議費・資料作成費・資料購入費・事務費・事務所費・人件費		
内容	リース自動車の任意保険料 (令和4年4月1日~令和4年9月26日)		
年月日	21年9月6日~	年月日	金額 7657円

目的	—
使途	—
政務活動・ 県政との 関連性	—

<<領収書貼付枠>>

支払金額75250円の35対人・文物保険分は30630円である。
 契約対象期間が令和3年9月26日から令和4年9月26日までの
 令和4年4月1日からの分を今回請求する。

$$30630円 \times 6 / 12月 \times 1/2 = 7657円 (令和4年度分)$$

※ 令和3年度分

3年9月 整理番号 9-8 参照

案分の理由 政務活動と利用の 要分	領収書金額(a)	案分率(b)	政務活動費支出額(a×b)
	15315 円	1/2 %	7657 円

支出証拠書

9/6

(会派名・議員氏名 ふじのくに県民クラブ・ 四本 康久)

経費項目	調査研究費・研修費・広聴広報費・要請情報費・会議費・資料作成費・資料購入費・事務費・事務所費・人件費		
内容	リース自動車の任意保険料 (令和3年9月26日~令和4年3月31日)		
年月日	21年9月6日~	年月日	金額 7657円

目的	—
使途	—
政務活動・ 県政との 関連性	—

《領収書貼付枠》

支払金額 75,250円のうち 支払・対物保険分は 30,630円である。
 契約対象期間が令和3年9月26日から令和4年9月26日まで
 令和4年3月31日までの分を今回請求する。

$$30630円 \times 6 / 12月 \times 1/2 = 7657円$$

払込受領証 (コンビニエンスストア7用)	払込人氏名 四本 康久	金額 75,250円	受取人 日新火災博多保険 株式会社	受取日 2021.9.6	支払日附印 (粘着シール)
-------------------------	----------------	---------------	-------------------------	-----------------	------------------

※ かつらぎ銀行又は郵便局にお出しする場合はこの受領証を切り離してください。

案分の理由 政務活動に利用 率分	領収書金額(a)	案分率(b)	政務活動費支出額(a×b)
	15,315円	1/2 %	7657円

自動車保険おすすめプランのご案内

拝啓 時下ますますご清栄のこととお慶び申し上げます。
 平素は格別のご高配を賜り、厚く御礼申し上げます。
 さて、先般ご用命いただきました補償内容について、
 保険料のご案内を作成いたしました。つきましては、内容を
 是非ともご採用賜りますようお願い申し上げます。 敬具

〒 418-0061
 静岡県 富士宮市 北町 13-3

四本 康久 様

ご契約のお車
 車名 NV100クリツパーリ
 登録番号 [REDACTED]
 型式 DR17W

ご契約にあたっては、現在のお車の登録内容、保険の内容をご確認ください。

前年のご契約内容
 < 満期日 令和 3年 9月26日 >

保険期間 令和 3年 9月26日 から
 令和 4年 9月26日 まで

用途車種 自家用軽四輪乗用車

記名被保険者氏名

[REDACTED]

作成日 令和 3年 9月 1日 印刷連番 00018354

静岡県 静岡市 葵区 瀬名 1-16-8
 ロジュマン21 1-B

Jリスクマネジメント 静岡支社
 TEL. (054) 297-5887
 FAX. (054) 297-5886

	Aコース	Bコース	基本コース
保険種目	ユーサイド	ユーサイド	ユーサイド
等級	20等級 63%割引	20等級 63%割引	20等級 63%割引
運転者の補償範囲	本人・配偶者限定	本人・配偶者限定	本人・配偶者限定
運転者年齢条件	35歳以上限定 始期時点年齢 60歳	35歳以上限定 始期時点年齢 60歳	35歳以上限定 始期時点年齢 60歳
免許証の色	[REDACTED]	[REDACTED]	[REDACTED]
対人賠償	無制限	無制限	無制限
対物賠償	無制限 自己負担額 0万円 対物超過修理費用あり	無制限 自己負担額 0万円 対物超過修理費用あり	無制限 自己負担額 0万円 対物超過修理費用あり
人身傷害(実損払)	1名 7000万円 傷害一時金10万	1名 7000万円 傷害一時金10万	
人身傷害(定額払)			
車両保険	一般条件 195万円 自己負担額 0-10万円 車両超過修理費用		
その他の補償・特約	弁護士費用 日常生活賠償責任 車両全損時諸費用 他車使用特約 ロードサービス	弁護士費用 日常生活賠償責任 他車使用特約 ロードサービス	弁護士費用 日常生活賠償責任 他車使用特約 ロードサービス
保険料 一時払 (コンビニ)	一時 75,250円 ↓ 1年間の合計保険料です。 75,250円 - 38,070円 = 37,180円 ↓ 車両保険だけの保険料です。	一時 38,070円 ↓ 対人+対物+人身傷害の保険料です。 38,070円 - 30,630円 = 7,440円 ↓ 人身傷害だけの保険料です。	一時 30,630円 ↓ 対人+対物だけの保険料です。

支出証拠書 (各種団体会費)

(会派名・議員氏名 ふじのくに県民クラブ・ 四本 康久)

経費項目	調査研究費・研修費		
内容	静岡県学校給食ネットワーク会費		
年月日	21年10月25日～	年月日	金額 1,275円

会の趣旨・目的	学校給食が子供たちにとって安全で楽しい給食であるばかりでなく、将来健康な食生活を送るための食育の場としての役割を果たすことか て子どもを支援する。
会の活動内容等	① 調査研究や情報交換を行い、必要に応じ県等に提言する。 ② 2ヶ月に1回 定例会を行う。
政務活動・県政との関連性	会の活動を通じて得られた情報等を県政等に反映させる。

《領収書貼付枠》

会費 2000円 + 送金料金 550円 = 2550円

会計年度 10月～9月までのため

今回 4月～9月までの分を請求する

$$2,550 \text{円} \times \frac{6}{12} = 1,275 \text{円} \text{ (令和4年度分)}$$

※ 令和3年度分

〆 年 // 月 整理番号 // - / 参照

※ 添付書類：団体の会則・事業概要・その他 ()

案分の理由	領収書金額(a)	案分率(b)	政務活動費支出額(a×b)
全2政務活動にかかるとある	1,275円	100%	1275円

支出証拠書 (各種団体会費)

(会派名・議員氏名 ふじのくに県民クラブ・ 四本 康久)

経費項目	調査研究費・研修費		
内容	静岡県学校給食ネットワーク会費		
年月日	21年10月25日~	年月日	金額 1,275円

会の趣旨・目的	学校給食が子供たちにとって安全で楽しい給食であるばかりでなく、持病児童らへ生活を送るための食育の場として役割を果たすことかできるように支援する。
会の活動内容等	① 調査研究や情報交換を行い、必要に応じ県等に提言する。 ② 2ヶ月に1回 定例会も行う。
政務活動・県政との関連性	会の活動を通じて得られた情報等を県議等に反映させる。

《領収書貼付枠》

会費 2000円 + 送料料金 550円 = 2550円

会計年度 10月~9月までのため

今回 10月~3月までの分を請求する。

$2550円 \times \frac{6}{12月} = 1275円$

※ 添付書類：団体の会則・事業概要・その他 ()

案分の理由	領収書金額(a)	案分率(b)	政務活動費支出額(a×b)
全2政務活動費に かかるものがある	1,275円	100%	1,275円

振替払込金受領証・振替受付票

総合

取扱年月日	03-10-25	取扱時刻	15:19	摘要	
取扱店番号	23357	処理通番	N043	被代行店番号	

請求種別

電信払込み

受取先口座番号 12300 - 39721071 お受取人おなまえ静岡県学校給食ネットワーク 様

送金元口座番号 送金元おなまえ ヨツモト ヤスヒサ 様

送金金額 *2,000 円 送金料金 *550 円 特殊取扱料金 円

合計金額 *2,550 円

通知番号桁数 桁 払出明細番号 号 受入明細番号 1 号

ご依頼人おとこ

富士宮市北町
13-3

ご注意

- この受領証(受付票)は、お取扱いの証拠となるものですから大切に保管してください。
- 口座番号の先頭の数字が「0」の場合は振替口座、「1」の場合は総合口座です。
- 料金には、消費税が含まれています。

(取扱店)

印紙税申告納
付につき翌町
税務署承認済

(お客さま控)

千代田区丸の内2-7-2 〒34630(2021.04・SCP)

 ゆうちょ銀行



食育の推進を応援する

静岡県学校給食ネットワーク

あなたも、[会員登録](#) 食育の訪問者です。

静岡県学校給食ネットワーク規約

活動の概要

- ランボララム 協議会** (名称) この会は、静岡県学校給食ネットワークと称します。
- 参加団体一覧** (目的) この会は、学校給食が子供たちにとって文豪で愛しい食であるばかりでなく、毎食、健全な食生活を送るための食教育の場としても重要な役割を果たすことができるよう支え、長し、さらには学校給食を軸として静岡県内の地域に貢献を推進するために、県内の各自治体で活動している個人または団体のネットワークづくりを目的とします。
- 大会方法** (趣旨) この会は、静岡県内の学校給食に関心を有している個人または団体、及びそれらを支援する任意の個人または団体によって組織されます。
- 関係機関** (役員) この会には、次の役員をおさめます。

代表	1名
副代表	2名
事務員	1名
会計	1名
会幹事務	1名

役員の仕事は1年で、専任は妨げません。

役員は、総会において過半数をもちて決定します。

総会は、毎年1回行います。

(会費) 会費は、毎年2000円とします。

会計年度は、毎年10月1日から翌年9月30日までの1年とします。

(事業) 会の目的にそって、調査研究や普及活動を行い、必要に応じて県その他の機関に提言していただきます。

2ヶ月に1回、定例会を開催します。

定例会の後、その内容を発信していただきます。

(規約) 規約は、会員の過半数以上の同意を経て改定します。

(施行期) この規約は、2003年10月25日から発効します。

支出証拠書

(会派名・議員氏名 ふじのくに県民クラブ・ 四本 康久)

経費項目	調査研究費・研修費・広聴広報費・要請情報活動費・会議費・資料作成費・資料購入費・事務費・事務所費・人件費		
内容	印刷機リース料 (2022年4月～11月分)		
年月日	22年1月27日～	年 月 日	金額 1892 円

目的	—
使途	—
政務活動・ 県政との 関連性	—
<<領収書貼付枠>> リース料 5676円 (契約期間 2021年12月～2022年11月) 今回 4月から11月分を請求 $リース料 5676円 \times \frac{8}{12月} = 3784円$ $3784円 \times \frac{1}{2} = 1892円$ (令和4年度分) ※ 令和3年度分 4年 / 月 整理番号 1-16 参照	

案分の理由 政務活動に使用 活動比率	領収書金額(a)	案分率(b)	政務活動費支出額(a×b)
	3784 円	1/2 %	1892 円

(参考)

整理番号	1-16
------	------

支出証拠書

(会派名・議員氏名 ふじのくに県民クラブ・ 四本 康久)

経費項目	調査研究費・研修費・広報広報費・要請謝辞等謝費・会議費・資料作成費・資料購入費・事務費・事務所費・人件費		
内容	印刷機リース料 (2021年12月~2022年3月分)		
年月日	22年1月27日~	年月日	金額 946 円

目的	—
使途	—
政務活動・ 県政との 関連性	—
<<領収書貼付枠>> リース料 5676円 (契約期間 2021年12月~2022年11月) 今回 2022年3月分を請求 $\text{リース料 } 5676\text{円} \times \frac{4}{12\text{月}} = 1892\text{円}$ $1892\text{円} \times \frac{1}{2} = 946\text{円}$	
	5,676 リコーリース(カ)

4-1-27

案分の理由 政務活動と係属 活動に専ら	領収書金額(a)	案分率(b)	政務活動費支出額(a×b)
	1892 円	1/2 %	946 円

契約者	静岡県議会ふじのくに県民クラブ
期間	2021年12月 1日~2022年11月30日 (再リース 5回目)
金額	年額 5,676円 (内消費税 516円) 再リース料金に保守料は含まれません。
お支払い	2022年 1月27日 自動振替 <一括払い> ご指定引落口座 [Redacted] 口座番号の下3桁は、お客様情報保護のため「***」と表示しています。 お支払い予定日が休業日の場合、引き落としは翌銀行営業日になります。
■継続・終了手続きに関するお問合せ先■ カスタマー業務部 西日本満了センター TEL: 06-4799-4400	

CAA1011654

契約番号 [Redacted]

物件情報	
物件連番	1 数量 1
物件名	デュプロ 印刷機 DP-A120
機械番号	110882181
設置先	静岡県富士宮市 静岡県議会 ふじのくに県民クラブ
以上	
物件連番	数量
物件名	
機械番号	
設置先	
物件連番	数量
物件名	
機械番号	
設置先	
物件連番	数量
物件名	
機械番号	
設置先	

×
切
り
取
り
線

整理番号	6-4
------	-----

支出証拠書

(会派名・議員氏名 ふじのくに県民クラブ・ 四本 康久)

経費項目	調査研究費・研修費・広報広報費・要請等活動費・会議費・資料作成費・資料購入費・事務費・事務所費・人件費		
内容	県外視察 (鹿児島県, 熊本県)		
年月日	22年4月8日~ 22年9月11日	金額	54,890 円 11,000

目的	別紙参照
使途	交通費, 宿泊費, 駐車代
政務活動・ 県政との 関連性	別紙参照

《領収書貼付枠》

別紙のとおり

案分の理由	領収書金額(a)	案分率(b)	政務活動費支出額(a×b)
全て政務活動に かかるものである	54,890	/	54,890
	11,000 円	100 %	11,000 円

領収書	内 容		領収書金額	案分の理由	案分率	政務活動費支出額	備 考
A (旅行社)	航空券代	羽田 ⇄ 鹿児島 (往復)	51,400	政務活動と私用で案分	1/2	25,700	
	宿泊代	4/8 鹿児島市内	8,800	全て政務活動にかかるものである	100%	8,800	
	宿泊代	4/9 熊本市内	9,900	除外する		0	
	宿泊代	4/10 鹿児島市内	8,800	除外する		0	
	旅行傷害保険・企画手配料		1,650	政務活動と私用で案分	1/2	825	
	振込手数料		440	政務活動と私用で案分	1/2	220	
B	JR東海	新富士駅 → 品川駅	5,170	政務活動と私用で案分	1/2	2,585	
C	京浜急行	品川駅 → 羽田空港	300	政務活動と私用で案分	1/2	150	
D	路線バス	鹿児島空港 → 志布志	1,650	政務活動と私用で案分	1/2	825	
E	タクシー	志布志 → 志布志市役所	2,640	全て政務活動にかかるものである	100%	2,640	
F	タクシー	志布志市役所 → 志布志	2,440	全て政務活動にかかるものである	100%	2,440	
支払証明書	路線バス	志布志 → 垂水港	1,250	全て政務活動にかかるものである	100%	1,250	
G	フェリー	垂水港 → 鴨池港	500	全て政務活動にかかるものである	100%	500	
H	手土産代 (4,560円)	訪問先: 志布志市役所	1,520	全て政務活動にかかるものである	100%	1,520	
		西郷南洲顕彰館	1,520	全て政務活動にかかるものである	100%	1,520	
		熊本城総合事務所	1,520	除外する		0	
I	タクシー	ホテル → 西郷南洲顕彰館	1,030	全て政務活動にかかるものである	100%	1,030	
J	駐車料	新富士駅周辺	3,000	政務活動と私用で案分	1/2	1,500	
K	JR九州	鹿児島中央駅 → 熊本駅	6,540	除外する		0	
L	JR九州	熊本駅 → 鹿児島中央駅	6,540	除外する		0	
M	路線バス	鹿児島中央駅 → 鹿児島空港	1,300	政務活動と私用で案分	1/2	650	
N	京浜急行	羽田空港 → 品川駅	300	政務活動と私用で案分	1/2	150	
O	JR東海	品川駅 → 新富士駅	5,170	政務活動と私用で案分	1/2	2,585	
	計		123,380			54,890	

(注) 4月9日午後は熊本城総合事務所にて熊本地震後の復旧状況についての聴取を予定していたが、同所職員が多忙な様子であったため表敬訪問に止め、実質的に政務活動をすることは叶わなかった。10日は私的な活動である。よって9日～10日の鹿児島中央 → 熊本 → 鹿児島中央 の行程については政務活動費の充当対象から除外することとする。また、新富士 ⇄ 鹿児島 の行程については、政務活動と私用で案分する。

県外調査概要書

22年4月8日

会派名・議員氏名 ふじのくに県民クラブ・ 四本 康久

目的	<ul style="list-style-type: none"> ○ 使用済み紙おむつのリサイクルについて ○ 熊本地震により被災した熊本城の復旧状況について ○ 鹿児島県の地域事情、明治維新について。
年月日	2022年4月8日～ 2022年4月11日
場所	鹿児島県、熊本県
内容	<p>1 行程 別紙参照</p> <p>2 対応者 ○ 志布志市役所 市民環境課長 留中政文 他1名 ○ 熊本城総合事務所 ○ 鹿児島市西郷南洲顕彰館 徳永和喜 館長</p> <p>3 聴取内容</p> <ul style="list-style-type: none"> ○ 志布志市における使用済み紙おむつのリサイクル状況について ○ 熊本地震後の熊本城の復旧状況について ○ 鹿児島県の地域事情、観光情報、明治維新について。 <p>4 県政への反映</p> <p>今後の身施策等に反映させる。 紙おむつのリサイクルについては 6月定例会一般質問に 反映させる。</p>

*本概要書は、県外における調査研究活動のために政務活動費を支出した場合に提出する。



南
JTB
トラベル

〒418-0006 静岡県富士宮市外神1679-2
TEL.0544-58-1513 FAX.0544-58-4356

* アルファベットは別紙添付の
領収書を表示している。

四 本 様

実施日	行 程
<p>4/8 (金)</p>	<p>自由席¥5,170 (B) ¥300 (C) こだま 812 京急エポータ急行</p> <p>新富士駅=====品川駅=====羽田空港駅... (07:13) (08:13) (08:33) (08:58)</p> <p>JAL645 (A) 路線バス¥1650 (D)</p> <p>...羽田空港→→→→→鹿児島空港-----志布志...志布志市役所... (10:00) (11:50) (12:50) (14:40) (15:00~17:00)</p> <p>(支払証明書) ¥1,250 路線バス ¥500 (G) 垂水フェリ-</p> <p>...志布志-----垂水港~~~~~鴨池港-----ホテル法華クラブ鹿児島 (A) (17:55) (19:47) (20:00) (20:40)</p> <p>☎099-223-0551 ツイン朝食付</p> <p style="text-align: right;">タビ-往復 (E) (F)</p>
<p>4/9 (土)</p>	<p>自由席¥6,540 (K) さくら 554</p> <p>ホテル...鹿児島中央駅=====熊本駅-----熊本城... (09:00) (11:34) (12:20)</p> <p>↓ 西郷南洲顕彰館 ☎096-327-8763 (A) 除外分</p> <p>-----THE BLOSSOM 熊本(泊) ダブル朝食付</p>
<p>4/10 (日)</p>	<p>¥210 JR 鹿児島本線 JR 鹿児島本線</p> <p>ホテル...熊本駅=====川尻駅...延寿寺...川尻駅===== (08:48) (08:55)</p> <p>¥6,540 自由席¥6,750 (L) 九州新幹線</p> <p>=====熊本駅=====鹿児島中央駅...ホテル法華クラブ鹿児島 (A) 除外分</p> <p>☎099-223-0551</p>
<p>4/11 (月)</p>	<p>路線バス¥1,300 (M) JAL646 (A) ¥300 京急空港線快特 (N)</p> <p>鹿児島中央駅-----鹿児島空港→→→→→羽田空港=====品川駅= (12:40) (13:20) (12:30) (14:10) (14:53) (15:08) (15:34)</p> <p>自由席¥5,170 (O) こだま 737</p> <p>=====新富士駅 (16:31)</p>

みずほネットキャッシュサービス
お取扱明細票

富士宮信用金庫

お取扱日	お取扱店番・受付番号		
04 04 01	15070047-3776		
お取引店	口座番号		
お取引金額	万円	千円	円
お取引内容	振込	千円	円
手数料	¥440	お取引金額	¥80,550*
時刻	15:55	お取引後残高	*****
説明コード			
お受取人	富士宮信用金庫 淀川支店 普通 0000066101 1) コロンブスストア様 おつり ¥10*		
お取引店	ヨツモトヤスヒ様 0544-27-2427		
お取引人	印紙税納付済		

振込額 80,550円 }
手数料 440円 } 80,990円

費用明細は請求書(別紙)参照

Ⓐ

羽田~鹿児島 往復
宿泊費(4/8. 4/9)

支払者: 四本康久

領収書
Receipt
領収年月日 2022.-4.-7 様
金額 ¥5,170 (消費税等込み)
上記金額確かに領収いたしました
購入商品 JR乗車券類 JR tickets
(60328, 1枚)
東海旅客鉄道株式会社
(東)新富士駅
新富士駅MV803発行 00329-02
印紙税申告納付につき名古屋中村税務署承認済

支払者: 四本康久

領収書
Receipt
領収年月日 2022.-4.11 様
金額 ¥5,170 (消費税等込み)
上記金額確かに領収いたしました
購入商品 JR乗車券類 JR tickets
(30241, 1枚)
東海旅客鉄道株式会社
品川駅
品川駅MV816発行 40242-02
印紙税申告納付につき名古屋中村税務署承認済

Ⓑ

新宿七~品川 往復

Ⓒ

支払者: 四本康久

支払者:
四本康久

Ⓒ

NO.59638
領収書
様
金額 ¥300-
2022年-4月-8日
上記金額正に領収いたしました
但し、乗車券 代金として
品川駅発行 2103
京浜急行電鉄株式会社

Ⓒ

NO.28545
領収書
様
金額 ¥300-
2022年-4月11日
上記金額正に領収いたしました
但し、乗車券 代金として
羽田空港1・2駅発行 1104
京浜急行電鉄株式会社

京浜急行 品川~羽田空港 往復

請求書・領収書

(INVOICE ・ RECEIPT)

四本様

静岡県知事登録旅行業第3-269号



コロンブストラベル

〒418-0006
静岡県富士宮市外神1679-2
TEL 0544-58-1513
FAX 0544-58-4356

作成日 令和4年 4月 1日
作成者

【旅客名】 四本 康久様
【実施日】 令和4年 4月 8日(金) ~ 4月11日(月)
【行先】 九州、鹿児島、熊本
【人員】 大人 1名 計1名

ご請求金額	¥80,550
-------	---------

旅行費用明細、下記のとおり

種別	摘要	単価	数量	金額
航空券代	往復	¥51,400	1	¥51,400
宿泊代 4/8 鹿児島	シングル 朝食付	¥8,800	1	¥8,800
宿泊代 4/9 熊本	シングル 朝食付	¥9,900	1	¥9,900
宿泊代 4/10 鹿児島	シングル 朝食付	¥8,800	1	¥8,800
旅行傷害保険+企画手配料金		¥1,650	1	¥1,650

4/10 休日のため
請求なし

※取消料発生開始日:令和4年 4月 1日

【振込先口座】富士宮信用金庫
淀川支店 普通 0066101 (有)コロンブストラベル

小計	¥80,550
消費税・入湯税	内税
GOTOキャンペーン割▲	
バイ・シズオカ割引▲	
合計	¥80,550

収入
印紙

上記の金額正に領収致しました。

年 月 日



地域共通クーポン

領収書

様

2022年04月08日

ご利用時刻 12:18
取引内容 乗車券購入
購入金額 ¥1,650
購入区分 現金
領収書番号 004662

上記金額正に領収致しました。
ご利用ありがとうございます。

鹿児島空港バス案内所
01 号機発行

領収書

2022年04月08日-011

メーター運賃 ¥2,640円
合計 ¥2,640円
現金支払 ¥2,640円
車番 8335
毎度ご乗車ありがとうございます。

三州タクシー
大隅南海交通株式会社
志布志市志布志町
志布志3丁目2388-2
☎099-472-2454

領収証

毎度ご乗車ありがとうございます。
無線番号 220号
2022年04月08日

乗車料金 ¥2440円

立替金

(現金・チケット・クーポン)
上記の通り正に領収致しました。

有限会社 大隅観光タクシー
志布志市志布志町安楽41番地7
TEL(099)472-1212
お忘れ物やご要望がありましたら
上記の電話番号までご連絡下さい。

鹿児島空港～志布志

支払者: 四本康久

志布志～志布志市役所
(有明庁舎)

支払者: 四本康久

志布志市役所～志布志
(有明庁舎)

支払者: 四本康久

G

No.021762

旅客運賃領収証

¥ 500

区間 鴨池ー垂水・人員 1名

上記の通り領収いたしました。

年 2 月 - 8 日

鹿児島交通株式会社
鴨池・垂水フェリー

支払者: 四本康久

垂水港～鴨池港

H

0001-4852

領収証

2022年 4月 7日 木曜日

様

¥4,560-

(消費税等 ¥337)

但し、

和洋菓子 光月堂 静岡県富士宮市朝日町7-10
TEL: 0544-27-2181
保管上のお願い 印字面を内側に折って保管して下さい

担当者

領収証No. 0768

支払者: 四本康久

おまけ代

志布志市役所
能成総合事務所
鹿児島市西郷南洲顕彰館

領収証

No.003 PayPay
 毎度ご乗車ありがとうございます。
 2022-04-09 09:35:16
 車両番号: 0112
 担当者コード: [REDACTED]

運賃 1030円
 運賃合計 1030円
 計 1030円

(株) 南州タクシー
 鹿児島市西坂元町19-8
 フリーダイヤル 0120-39-8888
 本社TEL 099-248-0101

領 収 証

四本康久 様

22年 4月 8日

★ ¥3,000

但
 上記正に領収いたしました

内 訳
 税抜金額
 消費税額等(%)

富士市柳島276-8
 駐車場 ミニパーク
 TEL0545-61-7868

コクヨ ウケ-1048

① 本州へ 西郷南洲顕彰館

支払者: 四本康久

②

但し書: 駐車料 4/8, 9, 10

支払者: 四本康久

領 収 書
 Receipt 様
 領収年月日 2022.-4.-8
 金額 ¥6,540
 上記金額確かに領収いたしました
 購入商品 JR乗車券類 JR tickets
 (41103, 1枚)
 九州旅客鉄道株式会社
 鹿児島中央駅
 鹿中MV50-1発行 51104-02
 印紙税申告納
 付につき博多
 税務署承認済

領 収 書
 Receipt 様
 領収年月日 2022.-4.-10
 金額 ¥6,540
 上記金額確かに領収いたしました
 購入商品 JR乗車券類 JR tickets
 (60608, 1枚)
 九州旅客鉄道株式会社
 熊本駅
 熊本MV50-2発行 00609-01
 印紙税申告納
 付につき博多
 税務署承認済

③ 鹿児島中央駅 ~ 熊本駅 往復

④

領 収 書 様
 2022年04月11日
 ご利用時刻 10:07
 取引内容 乗車券購入
 購入金額 ¥1,300
 購入区分 現金
 領収書番号 037578
 上記金額正に領収致しました。
 ご利用ありがとうございます。
 南国交通株式会社
 02 号機発行

⑤

支払者: 四本康久

鹿児島中央駅 ~ 鹿児島空港

支払証明書

(会派名・議員氏名 ふじのくに県民クラブ・四本康久)

(整理番号 6-4)

下記のとおり支払ったことに相違ありません。

令和4年4月8日

議員氏名 四本康久

支払先	内容・積算の内訳	金額(円)
鹿児島交通	志布志 - 垂水港	1,250円

※ 本様式は、公共交通機関で領収書等が発行されない場合の運賃（例：私鉄・路線バス等への現金乗車）及び回数券で有料道路を利用した場合の1回分の利用料金に限り使用することができる。

整理番号 6-5

支出証拠書

(会派名・議員氏名 ふじのくに県民クラブ・ 四本 康久)

経費項目	調査研究費・研修費・広報広報費・要請情報伝達費・会議費・資料作成費 (資料購入費)・事務費・事務所費・人件費		
内容	書籍購入代		
年月日	令和 4 年 6 月 6 日~令和 年 月 日	金額	825 円

目的	県政・社会情勢に関する情報収集
使途	書籍購入 (書籍名: 官僚が学んだ実務の組織内サババトル術)
政務活動・ 県政との 関連性	県政・関連の情報を収集し、政策や質問等の参考にする

<領収書貼付枠>

領 収 証

四本康久様 4年6月6日

★ 825

但 官僚が学んだ実務の組織内サババトル術

上記正に領収いたしました

内 訳

税率	金額(税抜・税込)
%	消費税額等
税率	金額(税抜・税込)
%	消費税額等

富士宮市北町14-2

有限 田村書店

TEL0544-23-1592

コクヨ ウケ-1048

。官僚(県職員等)の事を知ること、今後の活動に参考にする。

案分の理由	領収書金額(a)	案分率(b)	政務活動費支出額(a×b)
全て政務活動にかかる ものである	825 円	100%	825 円

※案分による支出がある場合は、領収書等の金額、按分率及び政務活動費の支出額をそれぞれ該当欄に記入すること。

整理番号	6-6
------	-----

支出証拠書

(会派名・議員氏名 ふじのくに県民クラブ・ 四本 康久)

経費項目	調査研究費・研修費・広報広報費・要請陳情等活動費・会議費・資料作成費・資料購入費・事務費・事務所費・人件費		
内 容	新聞購読料 (日本教育新聞)		
年 月 日	令和4年6月6日~令和 年 月 日	金 額	2,750 円

目 的	県政・社会情勢に関する情報収集
使 途	22年6月購読料
政務活動・ 県政との 関連性	県政・教育等の情報を収集し、政策や質問の参考にする

《領収書貼付枠》

| 04-06-06 | 200 | 2,750 | SMBC(ニホキヨウ)

案分の理由	領収書金額(a)	案分率(b)	政務活動費支出額(a×b)
全て政務活動にかかる ものである	2,750 円	100%	2,750 円

支出証拠書

(会派名・議員氏名 ふじのくに県民クラブ・ 四本 康久)

経費項目	調査研究費・研修費・広聴広報費・要請等活動費・会議費・資料作成費・資料購入費・ 事務費 ・事務所費・人件費		
内容	自動車リース料 (6 月分)		
年月日	令和 4 年 6 月 6 日~令和	年 月 日	金額 27,225 円

目的	—
使途	—
政務活動・ 県政との 関連性	—
<p>《領収書貼付枠》</p> <p>リース料56,430円のうち、政務活動費の対象外経費を除いた金額の1/2請求する。 リース料 ドライブレコーダー料 (税抜き51,300円-1,800円) × 1.10 × 1/2 = 27,225円</p> <p style="text-align: center;"> 1322-06-06 200 *56,430 トヨタ自動車リース(カ </p> <p style="text-align: center;">4 年 4 月 整理番号 4-3 参照</p>	

案分の理由	領収書金額(a)	案分率(b)	政務活動費支出額(a×b)
政務活動と私用で案分	54,450円	1/2	27,225円
		%	

※案分による支出がある場合は、領収書等の金額、按分率及び政務活動費の支出額をそれぞれ該当箇所に記入すること。

〒 418-0061

静岡県 富士宮市
北町
13-3

四本康久 様



日本カーボンプラステック株式会社

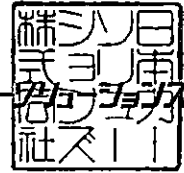

〒 420-0853

静岡県 静岡市葵区
追手町
8-1 日土地静岡ビル 6F



K015A0001081YA001081

部署 静岡支店営業チーム
電話 054-205-2641
担当 [Redacted]

2022年 5月 17日

口座振替通知書

請求書No. 52E56395
請求先コード [Redacted]

今回御請求額		お支払期日	お支払方法
	¥56,430	2022年 6月 6日	口座振替
内リース料等	51,300		
内消費税等	5,130		

金融機関名	[Redacted]
支店名	[Redacted]
種目・口座	[Redacted]

平素格別のご愛顧を賜りまことにありがとうございます。表記のとおりご請求申し上げますので、ご照合のうえお支払い下さい。 ページ: 1

契約番号	開始日	回数	総数	ご請求明細	金額(円)	内消費税(円)	税率(%)	備考
[Redacted]	190703	36	36	リース料 4/6分 [Redacted]	56430	5130	100	
				リース 消費税 10% 計	56430	5130		
ページ小計 ->					56430	5130		51300 (税抜)

請求件数 1件



通信欄 口座引落は、東京センチュリーもしくはセンチュリー（センチュリーリース）名で引き落としさせていただきます。

支出証拠書

(会派名・議員氏名 ふじのくに県民クラブ・ 四本 康久)

経費項目	調査研究費・研修費・広報費・要請等経費・会議費・資料作成費 (資料購入費)・事務費・事務所費・人件費		
内容	書籍購入代		
年月日	令和 4 年 6 月 7 日~令和	年月日	金額 2205 円

目的	県政・社会情勢に関する情報収集
使途	書籍購入 (書籍名: 月刊廃棄物 6月号)
政務活動・ 県政との 関連性	県政・関連の情報を収集し、政策や質問等の参考にする

《領収書貼付枠》

ご利用明細票

お取扱日	店番	取扱番号
04-06-07	23432	A93180003
取扱店	7ジ/ミヤジ ヨウホク	
払込口座	00190-6 655183	
払込金額	*1,943 料金 *262 振替受付票	

010191046
 655183
 日報ビジネス株式会社
 四本 康久 様
 入金額 *10,205
 おつり *8,000

スマホ決済アプリ ゆうちょ Pay
 口座直結だから事前チャージ不要!

印紙税申告納
付につき類町
税務署承認済

案分の理由	領収書金額(a)	案分率(b)	政務活動費支出額(a×b)
全て政務活動にかかる ものである	2205 円	100%	2205 円

※案分による支出がある場合は、領収書等の金額、按分率及び政務活動費の支出額をそれぞれ該当箇に記入すること。

〒418-0061
静岡県富士宮市北町13-3

四本 康久 様

お客様番号 : XXXXXXXXXX お問い合わせ番号 : XXXXXXXXXX

- お買い上げ頂きまして誠に有り難うございます。
下記の通りご請求申し上げます。

お知らせ
2022年6月号
銀行振込もご利用いただけます。



代表取締役
〒101-0061 東京都千代田区千代田3-1-5
電話 03(3262)3465

郵便振込口座 00190-6-655183
銀行口座 みずほ銀行 九段支店 当24257
口座名義 ニッポウビジネス (カ)
振込手数料は貴社にてご負担下さいませ、お願い申し上げます。

	郵便振込
	1,943円

No.	品名	数量	単位	単価	金額	区分
3005	◆ 四本 康久 様分					
1	月刊 廃棄物	1	部	1,843	1,843	1
	送料	0		0	100	1
	内消費税等				(177)	

区分 : 1, 売上 2, 返品 3, 商品値引 4, その他売上 5, 販促 6, 配送料 7, 代引手数料 8, 伝票値引



- お支払期限までに銀行・郵便局で払い込み下さい。
- 銀行振込をご利用のお客様は下記払込用紙はご使用できません。

支出証拠書

(会派名・議員氏名 ふじのくに県民クラブ・ 四本 康久)

経費項目	調査研究費・研修費・広報費・要請等経費・会議費・資料作成費・資料購入費・事務費・事務所費・人件費		
内容	県庁にて調査		
年月日	令和 4年 6月 8日	~ 令和 年 月 日	金額 1760 円

目的 (該当項目に丸印)	部局事業ヒアリング・地元要望活動・会派内調整打合せ・政務活動資料の整理
使途 (該当項目に丸印)	交通費・宿泊費・駐車料
政務活動・ 県政との 関連性 (該当項目に丸印)	<ul style="list-style-type: none"> 議会・委員会等質問のため、関係部局の事業・主要施策等を確認する。 地元要望に関連する部局の事業内容や取組方針・進捗状況などを確認する。 確認した事業の内容や進捗状況を元に、議会・委員会等の質問に反映する。 議案の審議に必要な情報として、県施策の状況を確認する。 会派内で県施策等に関する検討を行い、意見の調整・集約を行う。

<p>《領収書》</p> <div style="display: flex; justify-content: space-around;"> <div style="width: 45%;"> <p>ご利用ありがとうございます。</p>  <p>料金所では一旦停車してください。</p> <p>領収書</p> <p>料金所 新静岡</p> <p>お問合せは、中日本お客様センター フリーダイヤル 0120-922-229 上記番号をご使用になれないお客様は TEL 052-223-0333 (有料)</p> <p>22年 6月 8日 9時14分</p> <p>車種 軽二</p> <p>通行料金 ¥880-</p> <p>(現金)</p> <p>-入口料金所- 新富士 国央道 相模原ICは2022年6月30E からETC専用料金所として運用開始 中日本高速道路株式会社 愛知県名古屋市中区錦2-18-19 取扱番号 201-00490854-00</p> </div> <div style="width: 45%;"> <p>ご利用ありがとうございます。</p>  <p>料金所では一旦停車してください。</p> <p>領収書</p> <p>料金所 新富士</p> <p>お問合せは、中日本お客様センター フリーダイヤル 0120-922-229 上記番号をご使用になれないお客様は TEL 052-223-0333 (有料)</p> <p>22年 6月 8日 17時23分</p> <p>車種 軽二</p> <p>通行料金 ¥880-</p> <p>(現金)</p> <p>-入口料金所- 新静岡 国央道 相模原ICは2022年6月30日 からETC専用料金所として運用開始 中日本高速道路株式会社 愛知県名古屋市中区錦2-18-19 取扱番号 203-01181642-00</p> </div> </div>
--

案分の理由 全て政務活動にかかる ものである。	領収書金額(a)	案分率(b)	政務活動費支出額(a×b)
	1760 円	100 %	1760 円

支出証 拠書

(会派名・議員氏名 ふじのくに県民クラブ・ 四本 康久)

経費項目	調査研究費・研修費・広報広報費・要請等活動費・会議費・資料作成費・資料購入費・事務費・事務費・人件費		
内容	事務所電気代 (6月分)		
年月日	22年6月19日~	年月日	金額 6204円

目的	—
使途	—
政務活動・ 県政との 関連性	—

(A)電気料金等郵便振替払込金受領証(領収証)

(A)電気料金等郵便振替払込金受領証(領収証)

口座番号	00150	9	167	加入者名	東京電力エナジーパートナー株式会社
年月分	4-6	払込金額	¥4818	うち消費税等相当額	438
ご契約	4 kW	戸数	90	ご使用量kWh	25
ご使用期間	5月10日~ 6月8日		ご契約変更	月	日

口座番号	00150	9	167	加入者名	東京電力エナジーパートナー株式会社
年月分	4-6	払込金額	¥7590	うち消費税等相当額	690
ご契約	40 A	戸数	90	ご使用量kWh	220
ご使用期間	5月10日~ 6月8日		ご契約変更	月	日

○本領収証により集金員が収納するものではありません。

○本領収証により集金員が収納するものではありません。

ご使用場所	富士宮市 北町	15番(地)	1号	棟号	
お支払人氏名	ヨツモト ヤスヒサ シ ムシヨ 様				

ご使用場所	富士宮市 北町	15番(地)	1号	棟号	
お支払人氏名	ヨツモト ヤスヒサ シ ムシヨ 様				

お支払期限日	7月 11日
上記お支払期限日を過ぎた場合のお支払いは、コンビニエンス・ストアにお願いいたします。	

お支払期限日	7月 11日
上記お支払期限日を過ぎた場合のお支払いは、コンビニエンス・ストアにお願いいたします。	

地区番号	08	ご契約種別	低圧電力
お客さま番号	[Redacted]		
お問い合わせ先	0120-995-902(代)		
東京電力エナジーパートナー株式会社 (お客さま控え)			

地区番号	08	ご契約種別	従量電灯B
お客さま番号	[Redacted]		
お問い合わせ先	0120-995-902(代)		
東京電力エナジーパートナー株式会社 (お客さま控え)			

日 附 印
2.6.19

日 附 印
2.6.19

案分の理由 政務活動比後務会 活動で案分	領収書金額(a) 12408 円	案分率(b) 1/2 %	政務活動費支出額(a×b) 6204 円
----------------------------	---------------------	-----------------	-------------------------

整理番号	6-11
------	------

支出証拠書

(会派名・議員氏名 ふじのくに県民クラブ・ 四本 康久)

経費項目	調査研究費・研修費・広聴広報費・要請陳情等活動費・会議費・資料作成費・資料購入費・事務費・事務所費・人件費		
内容	事務所電話使用料 (22年 5月請求分)		
年月日	令和4年6月20日~令和	年月日	金額 2907円

目的	—
使途	—
政務活動・ 県政との 関連性	—
<<領収書貼付枠>> 支払合計額 ケーブル料 政務活動費請求対象額 8565円 — 2,750円 = 5815円	

案分の理由	領収書金額(a)	案分率(b)	政務活動費支出額(a×b)
政務活動と後援会活動 で案分	5,815円	1/2	2,907円
		%	

発行番号 2020311400

四本 康久 様

発行日 2022年 6月20日

株式会社TOKAIケーブルテレビ
〒410-0053 沼津市
メ

お問合せ先 0120-696-942

領収書

領収金額 ¥8,565

項目	金額
2022年5月分	¥8,565
※電話関係料金は前月利用分となります。	

但し、ケーブルテレビ・インターネット・ひかり電話利用料として
上記の金額 2022年5月カード決済 にて正に領収致しました。

p
o
s
t
c
a
r
d

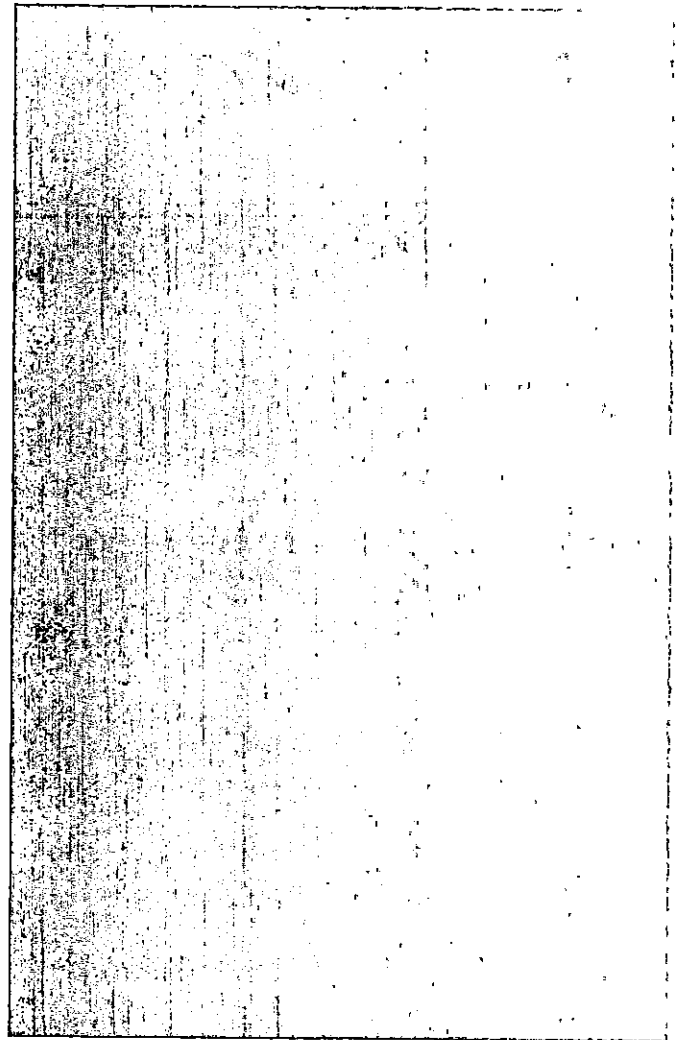

支出証拠書(各種団体会費)

(会派名・議員氏名 ふじのくに県民クラブ・ 四本 康久)

経費項目	調査研究費・研修費		
内 容	芝川郷土史研究会 年会費		
年 月 日	22年6月24日～	年 月 日	金額 3,220円

会の趣旨・目的	① 郷土や周辺の歴史と文化を調査研究する。 ② 郷土の文化財を守り遺す。
会の活動内容等	・ 調査、研究、視察の実施 ・ 講演会の実施等。
政務活動・県政との関連性	会の活動を通じて得た情報を会からの意見として 県施策に反映させる。

《領収書貼付枠》

お取引細票

お取引日	04-06-24	お取引店	15070047-1348
お取引金額	万円 5千円 500円 100円 50円 0	振込	10円 5円 1円 0
手数料	¥220	お取引金額	¥3,000*
時刻	12:59	お取引後残高	*****
説明	富士信用店 富士川支店 0001064751 シハカワキヨウシケンキユウカイ様 おつり¥7,000* ヨツエトヤヒサ様 0544-27-2427		

※ 添付書類 (団体の会則)・事業概要・その他 ()

案分の理由	領収書金額(a)	案分率(b)	政務活動費支出額(a×b)
全て政務活動にかかっている。	3,220 円	100 %	3,220 円

芝川郷土史研究会 会則

第 1条 (名称)

本会は芝川郷土史研究会と称す。

第 2条 (事務所)

本会の事務所は会長宅に置く。

第 3条 (目的)

本会は、郷土や周辺の歴史と文化を調査研究し、それを将来に残す活動を行うことを目的とする。併せて、郷土の文化財を守り、遺し、一層の郷土愛の高揚とこれらの活動を通して会員相互の親睦を図る。

第 4条 (事業)

本会の目的を達成するために、次の事業を行う。

- 1、役員会及び各部会の開催
- 2、調査・研究視察の実施
- 3、講演会の実施
- 4、会誌『かわのり』の発刊、販売、贈呈
- 5、古文書、遺跡、民俗の研究
- 6、会員相互の連絡及び協力の推進

第 5条 (会員)

本会の趣旨に賛同する人は、会員となることができる。

- 2 会員に本会の名誉を損なう行為があった場合は、役員会に諮り除名する。

第 6条 (会費)

年会費は3,000円(発行の会誌『かわのり』1冊を含む)とし、活動費、講演会講師の謝礼、『かわのり』発行や事務費等、本会の運営上必要な費用に充当する。なお、各研修会の参加費は別途徴収する。

- 2 総会から半年間、会費未納の場合は退会したもとする。

- 3 4条の事業を運営するに当たり、役員会に諮り、臨時に会費を徴収することができる。

第 7条 (役員)

本会運営のため次の役員を置く。

- 1、顧問 若干名 会長の求めに応じ、助言等を行う。

- 2、会長 1名 本会の統括を行い、会合の招集並びに総会の議長を務める。

- 3、副会長 2名 会長を補佐し、会長事故あるときはこれを代行する。

- 4、理事 15名以内

理事会に出席し、総会の提出議案、事業運営に関する事項等に意見を述べる。なお、理事の過半数以上の出席で会議は成立し、議決はその過半数以上とする。

- 5、総務調整部会長 1名

一般事務及び会計を担当する。総会の招集通知の作成、発送並びに司会を行い、事業報告、会計報告等を行う。なお、理事会や役員会の納涼・忘年会や新年会等の庶務事項も併せて行う。

- 6、調査研修部会長 1名

新年・春期・秋期研修会の計画、下見等の実施並びに参加者への出欠通知の作成、発送等を行う。また、研修資料を作成する。

7、広報編集部会長 1名

会誌『かわのり』の編集、発行、販売及び会のPR活動を行う。

8、監査

2名 会計監査を行い、総会で報告する。

第 8条 (役員を選任と任期)

役員は役員会で選出し、総会で承認を得る。その任期は2年とし、再任を妨げない。任期途中で辞任する場合、後任者の任期は残存期間とするが、後任が決まるまではその職務を行うものとする。なお、不測の辞任は、総会に諮らず、役員会で後任者を選任できる。

第 9条 (総会)

総会は定期総会と臨時総会とがある。いずれも役員会の承認を得た後、会長が招集する。なお、定期総会は毎年決算終了後3か月以内に行う。総会は会員の3分の1以上が出席(含む委任状)し、議決は出席者の過半数を以て決め、賛否同数の時は議長の決議による。

2 臨時総会は必要に応じて開催できるが、その出席数、議決に関しては定期総会と同様とする。

第10条 (会計)

本会運営に必要な経費は、会費及び寄付金、その他をもって充当する。

2 会計年度は4月1日より翌年3月31日までとする。

第11条 (下見旅費)

研修地の下見をした場合には、下記の旅費を支給する。

- ・運転者: 日当4,000円(含む食事代) + 車代(1km当り@20円×実走行距離) + 有料道路代 + 拝観料等実費
- ・同乗者: 日当3,000円(含む食事代) + 拝観料等実費

第12条 (会則)

会則の変更は必要に応じて行うことができ、役員会に諮った上、総会で承認を得るものとする。

付 則

- 1、本会則は昭和43年3月31日より実施する。
- 2、本会則は令和 元年6月 6日より一部改訂する。
- 3、本会則は令和 2年5月23日より全面的に改訂・実施する。

芝川郷土史研究会 会則の細則

- 第 1条 (目的の順守)
会員は、本会においては宗教的行為や政治的行為等の活動は行わず、郷土を愛する純粋な気持ちで、本会の活動を行なうことを旨とする。
- 第 2条 (入会申し込み)
本会に入会する場合は、別に定める「入会申込書」に記入の上、会長宛に届け出るものとする。
- 第 3条 (除名行為)
会員が重大な犯罪を犯した、あるいは本会の名前を悪用した行為を働いた等で、除名することが妥当と思われる場合には除名とする。
- 第 4条 (中途加入者の会費及び使途承認制限)
期間途中で加入する場合の会費は、原則以下とするが、事情を考慮して決める。
① 6か月以上……… 3,000円
② 6か月以内……… 1,500円
2 会運営上必要な費用で、30,000円以上を出す場合は、役員会の承認を得ること。
- 第 5条 (研修会不参加による参加費負担)
参加希望の研修会に、都合で参加できなくなった場合、当日欠席の場合は参加費の半額を負担する。
- 第 6条 (臨時会費の徴収)
本会の創立55周年や60周年の記念行事やそれに類する行事を将来的に行う場合は、臨時に会費を徴収することができる。
- 第 7条 (役員辞任届)
役員が任期途中で辞任する場合は、別に定める「役員辞任届」にその理由を記し、会長宛に届け出るものとし、役員会でその可否を審議する。
2 突然の転勤、大怪我、重病等の不測の事態による辞任の場合で、本会の機能が正常に働かないと判断した場合は、総会を待たず役員会で後任者を選任できる。
- 第 8条 (細則の変更)
細則の変更は必要に応じて行うことができ、役員会に諮った上、総会で承認を得るものとする。

付 則

本細則は、令和2年5月23日より実施する。

支出証拠書

(会派名・議員氏名 ふじのくに県民クラブ・ 四本 康久)

経費項目	調査研究費・研修費・広報広報費・要請情報費・会議費・資料作成費・資料購入費・ <u>事務費</u> ・事務所費・人件費		
内容	複合機リース料		
年月日	22年6月27日~	年月日	金額 8,800円

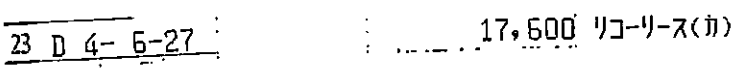
目的	—
使途	—
政務活動・ 県政との 関連性	—
<<領収書貼付枠>> <div style="text-align: center;">  </div>	

案分の理由	領収書金額(a)	案分率(b)	政務活動費支出額(a×b)
政務活動費と後援会活動で案分	17,600円	1/2	8,800円
		%	

支出証拠書 (自動車燃料代)

【 6 月分】 6/28

(会派名・議員氏名 ふじのくに県民クラブ・ 四本 康久)

区分	前回給油(領収書貼付分) A	今回(直近の)給油 B	総走行距離 C=B-A
年月日	年 月 日	年 月 日	
走行距離	km	km	km

(経費項目別充当額)			
経費項目	走行距離 (km)	積算方法 ※	充当額 (円)
事務費		円 × km / km	18,000

※単価による充当方式 : 単価 (円) × 走行距離 (km)
 ※領収書による充当方式
 ・積上げ方式 : 領収書金額 (円) × 走行距離 (km) / 総走行距離 (上記C) (km)
 充当限度割合による案分 : 領収書金額 (円) × 充当限度割合

《支払証明》上記のとおり支払った (充当した) ことを証明します。 議員氏名 四本 康久

<p>《領収書貼付枠》</p> <p>別紙のとおり</p>

案分の理由 政務活動と私用で案分	領収書金額(a)	案分率(b)	政務活動費支出額(a×b)
	36,000 円	1/2 %	18,000 円

ENEOS

納品書(領収書)

2022年06月01日 22:38

売上
Tカード会員 様
現金会員
車両番号 実車番
0026-00
レギュラー S P13
数量 25.16L *
単価 159円 ¥4,000

合計 ¥4,000
(消費税10%対象 ¥4,000
内消費税等 ¥364)
お預り ¥10,000
お釣り ¥6,000
Tカード番号
Tポイント:基本P 12P
特別P 0P
今回計 12P
利用ポイント 0P
利用可能ポイント 1983P
本日付与されたポイントは2~3日
目以降に反映されます。有効期限切
等の理由で、Tカードにポイントが
加算されないことがあります。
詳細はwww.tsite.jpにてご確認下
さい。

ENEOSウイング静岡支店
富士インターTS
静岡県 富士市
伝法字中村3201-1
TEL:0545-57-7550 SS-480443
サイトNo 5637-05
デパートNo5686-5688
999EW富士イ 2022/06/02

支払者: 四本康久

EneJet ドットコム

領収書

岡重株式会社
EneJet富士宮バイパスSS
静岡県富士宮市ひばりが丘700
TEL:0544-27-4402
2022/06/04(土)00:53
Tカード会員 様

売上 Tカード会員
レギュラー
021000 ¥4000
25.00L @160.0 L-4 N-10
割引適用(017895)
3円/L.個 割引 済み

小計 ¥4,000
(10%対象 ¥4,000
内消費税 ¥364)
合計 ¥4,000
お預かり ¥10000 お釣り ¥6000
上記にて領収書とさせていただきます
Tポイント:基本P 12P
特別P 0P
今回計 12P
利用Tポイント 0P
利用可能Tポイント 1999P
本日付与されたポイントは2~3日
目以降に反映されます。有効期限切
等の理由で、Tカードにポイントが
加算されないことがあります。
詳細はwww.tsite.jpに
てご確認下さい。

★キャンペーン実施中★
EneJetのご利用
2,000円を1口として
QUOカードPay
2,000円分が当たる!
No.4505 担当:0001
POS番号01
2022/06/04 釣銭伝票No.2947

支払者: 四本康久

EneJet ドットコム

領収書

岡重株式会社
EneJet富士宮バイパスSS
静岡県富士宮市ひばりが丘700
TEL:0544-27-4402
2022/06/07(火)15:14
Tカード会員 様

売上 Tカード会員
レギュラー
021000 ¥4000
23.95L @167.0 L-4 N-10
割引適用(017895)
3円/L.個 割引 済み

小計 ¥4,000
(10%対象 ¥4,000
内消費税 ¥364)
合計 ¥4,000
お預かり ¥5000 お釣り ¥1000
上記にて領収書とさせていただきます
Tポイント:基本P 11P
特別P 0P
今回計 11P
利用Tポイント 0P
利用可能Tポイント 1864P
本日付与されたポイントは2~3日
目以降に反映されます。有効期限切
等の理由で、Tカードにポイントが
加算されないことがあります。
詳細はwww.tsite.jpに
てご確認下さい。

★キャンペーン実施中★
EneJetのご利用
2,000円を1口として
QUOカードPay
2,000円分が当たる!
No.8916 担当:0001
POS番号01
2022/06/07 釣銭伝票No.3899

支払者: 四本康久

EneJet Tカード

領収書

岡重株式会社
EneJet富士宮バイパスSS
静岡県富士宮市ひばりが丘700
TEL:0544-27-4402
2022/06/10(金)00:46
Tカード会員様

売上 Tカード会員様
現金会員
車両番号 実車番
0026-00
レギュラー P-07
23.95L *
(167円) ¥4,000
合計 ¥4,000
(消費税10%対象 ¥4,000
内消費税等 ¥364)
お預り ¥10,000
お釣り ¥6,000
Tカード番号
ポイント:基本P 11P
特別P 0P
今回計 11P
利用ポイント 0P
利用可能ポイント 1849P
本日付与されたポイントは2~3日
目以降に反映されます。有効期限切
等の理由で、Tカードにポイントが
加算されないことがあります。
詳細はwww.tsite.jpにてご確認下
さい。

小計 ¥4,000
(10%対象 ¥4,000
内消費税 ¥364)
合計 ¥4,000
お預り ¥4000 お釣り ¥0
上記にて領収書とさせていただきます
ポイント:基本P 12P
特別P 0P
今回計 12P
利用ポイント 0P
利用可能ポイント 1844P
本日付与されたポイントは2~3日
目以降に反映されます。有効期限切
等の理由で、Tカードにポイントが
加算されないことがあります。
詳細はwww.tsite.jpにてご確認下
さい。

★キャンペーン実施中★
EneJetのご利用
2,000円を1口として
QUOカードPay
2,000円分が当たる!
No.1166 担当:0001
POS番号01
2022/06/10

支払者: 四本康久

EneJet

納品書(領収書)

2022年06月11日 22:32

売上
Tカード会員様

現金会員
車両番号 実車番
0026-00
レギュラー P-07
23.95L *
(167円) ¥4,000
合計 ¥4,000
(消費税10%対象 ¥4,000
内消費税等 ¥364)
お預り ¥10,000
お釣り ¥6,000
Tカード番号
ポイント:基本P 11P
特別P 0P
今回計 11P
利用ポイント 0P
利用可能ポイント 1849P
本日付与されたポイントは2~3日
目以降に反映されます。有効期限切
等の理由で、Tカードにポイントが
加算されないことがあります。
詳細はwww.tsite.jpにてご確認下
さい。

現金会員
車両番号 実車番
020101
レギュラーガソリン P-14
24.24L *
合計 ¥4,000
(消費税10%対象 ¥4,000
内消費税等 ¥364)
Tカード番号
ポイント:基本P 12P
特別P 0P
特別P(SS) 12P
今回計 24P
利用ポイント 0P
利用可能ポイント 1876P
本日付与されたポイントは2~3日
目以降に反映されます。有効期限切
等の理由で、Tカードにポイントが
加算されないことがあります。
詳細はwww.tsite.jpにてご確認下
さい。

現金会員
車両番号 実車番
020101
レギュラーガソリン P-14
24.24L *
合計 ¥4,000
(消費税10%対象 ¥4,000
内消費税等 ¥364)
Tカード番号
ポイント:基本P 12P
特別P 0P
特別P(SS) 12P
今回計 24P
利用ポイント 0P
利用可能ポイント 1876P
本日付与されたポイントは2~3日
目以降に反映されます。有効期限切
等の理由で、Tカードにポイントが
加算されないことがあります。
詳細はwww.tsite.jpにてご確認下
さい。

現金で支払う場合は領収書にかき添えて頂きます。
岩山石油 株式会社
セルフ富士SS
静岡県 富士市袖木438-1
TEL:0545-61-0495 SS-480044
サイトNo 7557-03 データNo0545-0547
2022/06/11

支払者: 四本康久

ENEOS

納品書(領収書)

2022年06月16日 18:36

売上
Tカード会員様

現金会員
車両番号 実車番
020101
レギュラーガソリン P-14
24.24L *
合計 ¥4,000
(消費税10%対象 ¥4,000
内消費税等 ¥364)
Tカード番号
ポイント:基本P 12P
特別P 0P
特別P(SS) 12P
今回計 24P
利用ポイント 0P
利用可能ポイント 1876P
本日付与されたポイントは2~3日
目以降に反映されます。有効期限切
等の理由で、Tカードにポイントが
加算されないことがあります。
詳細はwww.tsite.jpにてご確認下
さい。

現金会員
車両番号 実車番
020101
レギュラーガソリン P-14
24.24L *
合計 ¥4,000
(消費税10%対象 ¥4,000
内消費税等 ¥364)
Tカード番号
ポイント:基本P 12P
特別P 0P
特別P(SS) 12P
今回計 24P
利用ポイント 0P
利用可能ポイント 1876P
本日付与されたポイントは2~3日
目以降に反映されます。有効期限切
等の理由で、Tカードにポイントが
加算されないことがあります。
詳細はwww.tsite.jpにてご確認下
さい。

現金で支払う場合は領収書にかき添えて頂きます。
株式会社 久保田商店 南松野SS
静岡県 富士市南松野26-1
TEL:0545-85-1515 SS-480384
場所コード:7863
サイトNo 6912-02
データNo7923-7925
2022/06/16

現金で支払う場合は領収書にかき添えて頂きます。
株式会社 久保田商店 南松野SS
静岡県 富士市南松野26-1
TEL:0545-85-1515 SS-480384
場所コード:7863
サイトNo 6912-02
データNo7923-7925
2022/06/16

支払者: 四本康久

EneJet ドトール

領収書

岡重株式会社
EneJet富士宮バイパスSS
静岡県富士宮市ひばりが丘700
TEL:0544-27-4402
2022/06/19(日)04:41
Tカード会員 様

売上 Tカード会員
レギュラー
021000 ¥4000
24.39L @164.0 L-4 N-10
割引適用(017895)
3円/L.個割引済み

小計 ¥4,000
(10%対象 ¥4,000)
内消費税 ¥364
合計 ¥4,000
お預かり ¥10000 お釣 ¥6000
上記にて領収書とさせていただきます
ポイント:基本P 12P
特別P 0P
今回計 12P

利用ポイント 0P
利用可能ポイント 1903P
本日付与されたポイントは2~3日
目以降に反映されます。有効期限切
等の理由で、Tカードにポイントが
加算されないことがあります。
詳細はwww.tsite.jpにて
ご確認ください。

当日給油レシートで
ドトール単品ドリンク
1杯30円引き(セットを除く)
※当店のみ、発行当日のみ有効。
お1人様1回1枚の利用となります
No.2246 担当:0001
POS番号01
2022/06/19 釣銭伝票No.6458

支払者: 四本康久

ENEOS

納品書(領収書)

2022年06月25日 01:29

売上
Tカード会員 様

現金会員
車両番号 実車番
0026-00
レギュラー S P13
数量 18.52L *
単価 162円 ¥3,000

合計 ¥3,000
(消費税10%対象 ¥3,000)
内消費税等 ¥273
お預り ¥10,000
お釣り ¥7,000

Tカード番号: [REDACTED]
ポイント:基本P 9P
特別P 0P
今回計 9P

利用ポイント 0P
利用可能ポイント 1938P
本日付与されたポイントは2~3日
目以降に反映されます。有効期限切
等の理由で、Tカードにポイントが
加算されないことがあります。
詳細はwww.tsite.jpにてご確認ください。

現金で支払った場合は領収書がござりますて頂きます。

ENEOSウイング静岡支店
富士インターTS
静岡県 富士市
伝法字中村3201-1
TEL:0545-57-7550 SS-480443
レシートNo 2089-05
デ-タNo5344-5346
999EW富士イ 2022/06/25

支払者: 四本康久

EneJet

納品書(領収書)

2022年06月28日 16:22

売上
Tカード会員 様

現金会員
車両番号 実車番
0026-00
レギュラー P-07
5.78L *

合計 ¥1,000
(消費税10%対象 ¥1,000)
内消費税等 ¥91
お預り ¥1,000
お釣り ¥0

Tカード番号: [REDACTED]
ポイント:基本P 2P
特別P 0P
今回計 2P

利用ポイント 0P
利用可能ポイント 1947P
本日付与されたポイントは2~3日
目以降に反映されます。有効期限切
等の理由で、Tカードにポイントが
加算されないことがあります。
詳細はwww.tsite.jpにてご確認ください。

現金で支払った場合は領収書がござりますて頂きます。

岩山石油 株式会社
セルフ富士SS
静岡県 富士市柚木438-1
TEL:0545-61-0495 SS-480044
レシートNo 3335-03 デ-タNo3957-3959
001マネージャ 2022/06/28

支払者: 四本康久

EneJet

領収書

岡重(株)
EneJet富士宮SS
静岡県富士宮市宮原387-1
TEL:0544-66-8500
2022/06/22(水)17:25
Tカード会員 様

レギュラー ¥4000
021000 24.10L @166.0 L-7 N-19
割引適用(017895)
3円/L.個割引済み
小計 ¥4,000
(10%対象 ¥4,000)
内消費税 ¥364
合計 ¥4,000
お預かり ¥4000 お釣 ¥0
上記にて領収書とさせていただきます
ポイント:基本P 12P
特別P 0P
今回計 12P
利用ポイント 0P
利用可能ポイント 1922P
本日付与されたポイントは2~3日
目以降に反映されます。有効期限切
等の理由で、Tカードにポイントが
加算されないことがあります。
詳細はwww.tsite.jpにて
ご確認ください。

No.0032 担当:0001
POS番号01
2022/06/22

支払者: 四本康久

支出証拠書

(会派名・議員氏名 ふじのくに県民クラブ・ 四本康久)

経費項目	調査研究費・研修費・広報広報費・要請情報活動費・会議費・資料作成費・資料購入費・事務費・事務所費・人件費		
内 容	新聞購読料 (静岡・岳南朝日新聞・富士ニュース・朝日新聞)		
年 月 日	22年6月30日～	年 月 日	金 額 9,657 円

目 的	県政、社会情勢に関する情報収集																						
使 途	22年 6 月購読料																						
政務活動・ 県政との 関連性	県政等の情報を収集し、政策や質問の参考にする。																						
<<領収書貼付枠>> 【内訳】 <table style="width: 100%; border-collapse: collapse;"> <tr> <td style="width: 70%;">静岡新聞</td> <td style="width: 10%; text-align: right;">3,300 円</td> <td style="width: 10%;"></td> <td style="width: 10%;"></td> </tr> <tr> <td>朝日新聞</td> <td style="text-align: right;">4,400 円</td> <td></td> <td></td> </tr> <tr> <td>岳南朝日新聞</td> <td style="text-align: right;">977 円</td> <td></td> <td></td> </tr> <tr> <td>富士ニュース</td> <td style="text-align: right;">980 円</td> <td></td> <td></td> </tr> <tr> <td colspan="2" style="border-top: 1px solid black;">計</td> <td style="text-align: right;">9,657 円</td> <td></td> </tr> </table>				静岡新聞	3,300 円			朝日新聞	4,400 円			岳南朝日新聞	977 円			富士ニュース	980 円			計		9,657 円	
静岡新聞	3,300 円																						
朝日新聞	4,400 円																						
岳南朝日新聞	977 円																						
富士ニュース	980 円																						
計		9,657 円																					
04-06-30 200 9,657 シリアンタイ																							

案分の理由	領収書金額(a)	案分率(b)	政務活動費支出額(a×b)
全て政務活動にかかる ものである	9,657 円	/	9,657 円
		100 %	

支出証拠書

(会派名・議員氏名 ふじのくに県民クラブ・ 四本 康久)

経費項目	調査研究費・研修費・広聴広報費・要請情報活動費・会議費・資料作成費・資料購入費・事務費・事務所費・人件費		
内容	新聞購読料 (公明、聖教新聞)		
年月日	令和4年6月30日~令和 年 月 日	金額	3,821円

目的	県政、社会情勢に関する情報収集
使途	22年6月購読料
政務活動・ 県政との 関連性	県政等の情報を収集し、政策や質問の参考にする。

新聞購読料 領収証

四本 康久 様

ご購入ありがとうございます。
下記金額を正に領収いたしました。

2022年6月分 領収日 6月30日

領収金額 **¥3,821**

品名	定価(税込)	部数	金額
聖教新聞※	1,934	1	1,934

その他購読料等 領収証

品名	定価(税込)	部数	金額
公明新聞※	1,887	1	1,887

※は軽減税率対象品目です。
(10%対象 (8%対象 3,821))

稲葉 和弘
販売店 富士宮市上柳野1-2
住所 TEL 0544-29-3501 FAX 0544-29-3503

お申込No. XXXXXXXXXX



案分の理由 全て政務活動にかかる ものである。	領収書金額(a)	案分率(b)	政務活動費支出額(a×b)
	3,821円	/	
		100%	3,821円

支出証拠書

(会派名・議員氏名 ふじのくに県民クラブ・ 四本 康久)

経費項目	調査研究費・研修費・広報広報費・要請情報研費・会議費・資料作成費・資料購入費・事務費・事務所費・人件費		
内容	新聞購読料 (しんぶん赤旗 日刊・日曜版)		
年月日	令和4年6月30日~令和	年月日	金額 4,427円

目的	県政、社会情勢に関する情報収集
使途	22年6月購読料
政務活動・ 県政との 関連性	県政等の情報を収集し、政策や質問の参考にする。

《領収書貼付枠》

四本康久 様

新聞・雑誌名	部数	金額
日刊「しんぶん赤旗」	1	3,497
「しんぶん赤旗」日曜版	1	930

日本共産党発行の しんぶん赤旗

領収書

4,427 円

2022 年 6 月分

上記の金額たしかにいただきました。
ありがとうございました。

日本共産党東部地区委員会
〒410-0312 沼津市原698-1
TEL 055-968-7150
FAX 055-968-7155

領収日 6/30 扱者 XXXXXXXXXX

案分の理由	領収書金額(a)	案分率(b)	政務活動費支出額(a×b)
全て政務活動にかかる ものである。	4,427円	/	4,427円
		100%	

支出証拠書

(会派名・議員氏名 ふじのくに県民クラブ・ 四本 康久)

経費項目	調査研究費・研修費・広聴広報費・要請等活動費・会議費・資料作成費・資料購入費・ <u>事務費</u> ・事務所費・人件費		
内容	携帯電話使用料 (5 月利用分)		
年月日	令和 4 年 6 月 30 日~	年 月 日	金額 4,599 円

目的	—																		
使途	—																		
政務活動・ 県政との 関連性	—																		
<領収書貼付枠> <table style="width: 100%; border-collapse: collapse;"> <tr> <td style="width: 20%;"></td> <td style="width: 20%;">ドコモ払い</td> <td style="width: 20%;">あんしんセキュリティ</td> <td style="width: 40%;"></td> </tr> <tr> <td>合計金額</td> <td>d払い</td> <td>ケータイ補償サービス他</td> <td></td> </tr> <tr> <td>(19,361 円</td> <td>— 4,400 円</td> <td>— 5,239 円×1.10</td> <td>) × 1/2</td> </tr> <tr> <td colspan="4">= 4,599 円</td> </tr> </table>					ドコモ払い	あんしんセキュリティ		合計金額	d払い	ケータイ補償サービス他		(19,361 円	— 4,400 円	— 5,239 円×1.10) × 1/2	= 4,599 円			
	ドコモ払い	あんしんセキュリティ																	
合計金額	d払い	ケータイ補償サービス他																	
(19,361 円	— 4,400 円	— 5,239 円×1.10) × 1/2																
= 4,599 円																			
04-06-30 200 19,361 ドコモ ケータイ																			

案分の理由 政務活動と私用で案分	領収書金額(a)	案分率(b)	政務活動費支出額(a×b)
	9,199 円	1/2 %	4,599 円

内訳項目 BREAKDOWN BY CATEGORY (YEN)	金額 (円)	内訳金額 (円)	内訳等詳細 (DETAILS OF BREAKDOWN)	税区分 (TAX)
			ご利用期間 (5/1~5/31)	
◇基本使用料等 (計)	6,149	6,149	5Gギガホプレミア	合 算
		6,350	(内訳) 5Gギガホプレミア	
		-500	(内訳) みんなドコモ割	
		29	(内訳) spモード利用料 [日割]	
		270	(内訳) spモード利用料 [日割]	
		0	(参考) 高速通信ご利用データ量は	合 算
			3.7G	
◇通話料・通信料 (計)	1,911	141	5G・SMS通信料	合 算
		70	他社接続サービス通信料 [5G]	合 算
			ナビダイヤル等	
		1,700	かけ放題オプション定額料	合 算
◇その他ご利用料金等 (計)	5,541	29	留守番電話サービス利用料 [日割]	合 算
		270	留守番電話サービス利用料 [日割]	合 算
		19	あんしんセキュリティ利用料 [日割]	合 算
		180	あんしんセキュリティ利用料 [日割]	合 算
		72	ケータイ補償サービス (750円コース) [日割]	合 算
		451	ケータイ補償サービス (500円コース) [日割]	合 算
		38	あんしん遠隔サポート利用料 [日割]	合 算
		361	あんしん遠隔サポート利用料 [日割]	合 算
		-38	あんしんバックモバイル割引 [日割]	合 算
		-344	あんしんバックモバイル割引 [日割]	合 算
		1,500	アプリ設定サポート	個 別
		3,000	契約事務手数料 (5G)	合 算
		2	ユニバーサルサービス料/基本	合 算
		1	電話リレーサービス料/基本	合 算
◇決済サービス代金等 (計)	4,400	4,400	ドコモ払い/d払い (ご利用代金)	非対象等
◇消費税等相当額 (計)	1,360	1,360	消費税等相当額 (合計)	
		1,210	(内訳) 消費税等相当額 (合算分)	合算表示の料金合計×10%
		150	(内訳) 消費税等相当額 (個別分)	個別表示の1件毎の金額×10%
◇合計	19,361	19,361	合計	
			<NTTドコモからのお知らせ>	
			○継続利用期間は、5月末で	22年2か月となりました。
			○ポイントのお知らせ	
			5月ご利用分に対する獲得ポイントは、	90です。
			(ポイント進呈の対象になるご利用金額は、	9,031円です。)
			※その他の獲得ポイントはWEBをご確認ください。	
			○ステージのお知らせ	
			5月末のステージは、	
			※その他のステージ情報はWEBをご確認ください。	
			○個別にご請求のファミリー割引グループ電話番号。	(2022年5月31日現在)

ユニバーサルサービス料について
 ユニバーサルサービス料は、あまねく日本全国においてユニバーサルサービス (NTT東西の加入電話等) の提供を確保するためにご負担いただく料金です。
 なお、社団法人電気通信事業者協会から1番号当たりの費用 (番号単価) が公表されています。

支出証拠書

(会派名・議員氏名 ふじのくに県民クラブ・四本 康久)

経費項目	調査研究費・研修費・広聴広報費・要請情報活動費・会議費・資料作成費・資料購入費・事務費・ <u>事務所費</u> ・人件費		
内容	事務所賃貸料 (7 月分)		
年月日	22年6月30日~	年月日	金額 31,231円

目的	—
使途	—
政務活動・ 県政との 関連性	—
<<領収書貼付枠>> 別紙のとおり	

案分の理由 政務活動と後援会活動 で案分	領収書金額(a)	案分率(b)	政務活動費支出額(a×b)
	62,462円	1/2 %	31,231円

普通預金(兼お借入明細)

-(マイナス)記号は
お借入残高を表わします



年月日	記号	お支払金額 (円)	お預り金額 (円)	差引残高 (円)	取扱店
122-05-23					
222-05-26					
322-05-28					
422-05-30					
522-05-30					
622-05-31					
722-05-31					
822-05-31					
922-06-01					
1022-06-01					
1122-06-01					
1222-06-06					
1322-06-06					
1422-06-06					
1522-06-06					
1622-06-21					
1722-06-21					
1822-06-23					
1922-06-27					
2022-06-28					
2122-06-28					
2222-06-30					
2322-06-30					
2422-06-30	200	*62,000	ゆづり カ)アサヒケンセツ		

普通預金(兼お借入明細)

-(マイナス)記号は
お借入残高を表わします



年月日	記号	お支払金額 (円)	お預り金額 (円)	差引残高 (円)	取扱店
122-06-30	200	*462	振込手数料		

支出証拠書

(会派名・議員氏名 ふじのくに県民クラブ・ 四本 康久)

経費項目	調査研究費・研修費・広報広報費・要請等活動費・会議費・資料作成費・資料購入費・事務費・事務所費・ 人件費		
内容	事務員の雇用 (6 月分)		
年月日	令和 4 年 6 月 30 日 ~ 令和 年 月 日	金額	152000 円

目的	—
使途	—
政務活動・ 県政との 関連性	—
<<領収書貼付枠>> 別紙のとおり	

案分の理由	領収書金額(a)	案分率(b)	政務活動費支出額(a×b)
全て政務活動にかかる ものである。	152000 円	100%	152000 円

※按分による支出がある場合は、領収書等の金額、按分率及び政務活動費の支出額をそれぞれ該当欄に記入すること。

令和4年	氏名	支払額	領収印
6月	[REDACTED]	14,000	[REDACTED]

$$14 \text{ 時間} \times 1,000 \text{ 円} = 14,000 \text{ 円}$$

令和4年	氏名	支払額	領収印
6月	[REDACTED]	18,000	[REDACTED]

$$18 \text{ 時間} \times 1,000 \text{ 円} = 18,000 \text{ 円}$$

令和4年	氏名	支払額	領収印
6月	[REDACTED]	54,000	[REDACTED]

$$54 \text{ 時間} \times 1,000 \text{ 円} = 54,000 \text{ 円}$$

令和4年	氏名	支払額	領収印
6月	[REDACTED]	30,000	[REDACTED]

$$30 \text{ 時間} \times 1,000 \text{ 円} = 30,000 \text{ 円}$$

令和4年	氏名	支払額	領収印
6月	[REDACTED]	36,000	[REDACTED]

$$36 \text{ 時間} \times 1,000 \text{ 円} = 36,000 \text{ 円}$$