

整理番号 1-1

支出証拠書

( 会派名・議員氏名 ふじのくに県民クラブ -中 澤 通 訓)

|       |  |     |        |
|-------|--|-----|--------|
| 経費項目  | 調査研究費・研修費・広報費・要請等活動費・会議費・資料作成費・資料購入費・事務費・ <b>事務所費</b> ・人件費 |     |        |
| 内 容   | 事務所駐車場代 ( / 月分 )   |     |        |
| 年 月 日 | 令和 4 年 / 2 月 23 日 ~ 令和 年 月 日                               | 金 額 | 5055 円 |

|                      |                  |
|----------------------|------------------|
| 目 的                  | 政務活動事務所で使用する駐車場代 |
| 使 途                  | -                |
| 政務活動・<br>県政との<br>関連性 | -                |

《領収書貼付枠》

ご利用明細  
スルガ銀行  
SURUGA bank  
ご来店ありがとうございます。  
お取引内容をご確認のうえ、お持ち帰りください。

|        |        |         |
|--------|--------|---------|
| お取引内容  | ご利用年月日 | ご利用時間   |
| 振込     | 041223 | 11:29   |
| 振込口座   | お取引口座  | お取引金額   |
| 0700   |        | *10,000 |
| ATM番号  | お取引手数料 |         |
| 0010   |        | *110    |
| お取引番号  | お取引手数料 |         |
| 0948   |        | 010110  |
| お取引コード | お取引種別  | お取引種別   |
|        |        |         |

依頼人名 ナカサワ ミチノリジ ムジ 様  
電話番号 054-352-6471  
おつり金額 \*

| 案分の理由             | 領収書金額(a) | 案分率(b) | 政務活動費支出額(a×b) |
|-------------------|----------|--------|---------------|
| 政務活動と後援会活動<br>で案分 | 10110 円  | 1/2 %  | 5055 円        |

※ 按分による支出がある場合は、領収書等の金額、按分率及び政務活動費の支出額をそれぞれ該当欄に記入すること。

整理番号 1-2

支出証拠書

( 会派名・議員氏名 ふじのくに県民クラブ -中澤 通訓)

|      |  |     |            |
|------|--|-----|------------|
| 経費項目 | 調査研究費・研修費・広聴広報費・要請陳情等活動費・会議費・資料作成費・資料購入費・ <b>事務費</b> ・事務所費・人件費 |     |            |
| 内容   | 自動車リース料 (1月分)  |     |            |
| 年月日  | 令和5年1月6日~令和  | 年月日 | 金額 4,455 円 |

|  |                          |             |          |  |  |    |          |  |  |    |          |  |  |    |          |             |       |    |          |  |  |    |          |  |  |    |          |  |  |    |          |  |  |
|--|--------------------------|-------------|----------|--|--|----|----------|--|--|----|----------|--|--|----|----------|-------------|-------|----|----------|--|--|----|----------|--|--|----|----------|--|--|----|----------|--|--|
| 目的   | 政務活動に必要な <b>自動車</b> のリース |             |          |  |  |    |          |  |  |    |          |  |  |    |          |             |       |    |          |  |  |    |          |  |  |    |          |  |  |    |          |  |  |
| 使途   | —                        |             |          |  |  |    |          |  |  |    |          |  |  |    |          |             |       |    |          |  |  |    |          |  |  |    |          |  |  |    |          |  |  |
| 政務活動・<br>県政との<br>関連性   | —                        |             |          |  |  |    |          |  |  |    |          |  |  |    |          |             |       |    |          |  |  |    |          |  |  |    |          |  |  |    |          |  |  |
| <<領収書貼付枠>><br><br><table border="1" style="margin-left: auto; margin-right: auto;"> <tr><td>15</td><td>04-12-23</td><td></td><td></td></tr> <tr><td>16</td><td>04-12-25</td><td></td><td></td></tr> <tr><td>17</td><td>04-12-30</td><td></td><td></td></tr> <tr><td>18</td><td>05-01-06</td><td>SMBC(けがこホウ)</td><td>8,910</td></tr> <tr><td>19</td><td>05-01-10</td><td></td><td></td></tr> <tr><td>20</td><td>05-01-13</td><td></td><td></td></tr> <tr><td>21</td><td>05-01-20</td><td></td><td></td></tr> <tr><td>22</td><td>05-01-24</td><td></td><td></td></tr> </table> |                          | 15          | 04-12-23 |  |  | 16 | 04-12-25 |  |  | 17 | 04-12-30 |  |  | 18 | 05-01-06 | SMBC(けがこホウ) | 8,910 | 19 | 05-01-10 |  |  | 20 | 05-01-13 |  |  | 21 | 05-01-20 |  |  | 22 | 05-01-24 |  |  |
| 15   | 04-12-23                 |             |          |  |  |    |          |  |  |    |          |  |  |    |          |             |       |    |          |  |  |    |          |  |  |    |          |  |  |    |          |  |  |
| 16   | 04-12-25                 |             |          |  |  |    |          |  |  |    |          |  |  |    |          |             |       |    |          |  |  |    |          |  |  |    |          |  |  |    |          |  |  |
| 17   | 04-12-30                 |             |          |  |  |    |          |  |  |    |          |  |  |    |          |             |       |    |          |  |  |    |          |  |  |    |          |  |  |    |          |  |  |
| 18   | 05-01-06                 | SMBC(けがこホウ) | 8,910    |  |  |    |          |  |  |    |          |  |  |    |          |             |       |    |          |  |  |    |          |  |  |    |          |  |  |    |          |  |  |
| 19   | 05-01-10                 |             |          |  |  |    |          |  |  |    |          |  |  |    |          |             |       |    |          |  |  |    |          |  |  |    |          |  |  |    |          |  |  |
| 20   | 05-01-13                 |             |          |  |  |    |          |  |  |    |          |  |  |    |          |             |       |    |          |  |  |    |          |  |  |    |          |  |  |    |          |  |  |
| 21   | 05-01-20                 |             |          |  |  |    |          |  |  |    |          |  |  |    |          |             |       |    |          |  |  |    |          |  |  |    |          |  |  |    |          |  |  |
| 22   | 05-01-24                 |             |          |  |  |    |          |  |  |    |          |  |  |    |          |             |       |    |          |  |  |    |          |  |  |    |          |  |  |    |          |  |  |

|            |          |        |               |
|------------|----------|--------|---------------|
| 案分の理由      | 領収書金額(a) | 案分率(b) | 政務活動費支出額(a×b) |
| 政務活動と私用で案分 | 8910     | 1/2    | 4455 円        |
|            |          | %      |               |

※ 按分による支出がある場合は、領収書等の金額、按分率及び政務活動費の支出額をそれぞれ該当欄に記入すること。

支出証拠書

( 会派名・議員氏名 ふじのくに県民クラブ -中 澤 通 訓)

|       |   |     |         |
|-------|---|-----|---------|
| 経費項目  | 調査研究費・研修費・広聴広報費・要請陳情等活動費・会議費・資料作成費・資料購入費・ <span style="border: 1px solid black;">事務費</span> ・事務所費・人件費 |     |         |
| 内 容   | コピー機リース料 ( / 月分)  |     |         |
| 年 月 日 | 令和 5 年 1 月 10 日 ~ 令和 年 月 日  | 金 額 | 4,968 円 |

|                      |                  |
|----------------------|------------------|
| 目 的                  | 政務活動に必要なコピー機のリース |
| 使 途                  | —                |
| 政務活動・<br>県政との<br>関連性 | —                |

《領収書貼付枠》

|    |          |                 |       |
|----|----------|-----------------|-------|
| 15 | 04-12-23 |                 |       |
| 16 | 04-12-26 |                 |       |
| 17 | 04-12-30 |                 |       |
| 18 | 05-01-06 |                 |       |
| 19 | 05-01-10 | HC) (R) (H) HBL | 9,936 |
| 20 | 05-01-13 |                 |       |
| 21 | 05-01-20 |                 |       |
| 22 | 05-01-24 |                 |       |

| 案分の理由             | 領収書金額(a) | 案分率(b)   | 政務活動費支出額(a×b) |
|-------------------|----------|----------|---------------|
| 政務活動と後援会活動<br>で案分 | 9,936 円  | 1/2<br>% | 4,968 円       |

※ 按分による支出がある場合は、領収書等の金額、按分率及び政務活動費の支出額をそれぞれ該当欄に記入すること。

整理番号 1-4

使途項目 サーチキー

支出証拠書

779 - 004

(会派名・議員氏名 ふじのくに県民クラブ -中澤 通訓)

|      |   |    |         |
|------|---|----|---------|
| 経費項目 | 調査研究費・研修費・ <b>広聴広報費</b> ・要請陳情活動費・会議費・資料作成費・資料購入費・事務費・事務所費・人件費 |    |         |
| 内容   | ホームページ管理・更新料 ( / 月請求分)  |    |         |
| 年月日  | 令和 5年 (月) 10日 ~ 令和 年 月 日                                      | 金額 | 13,000円 |

|                      |                                    |
|----------------------|------------------------------------|
| 目的                   | 県政関係の情報や政務活動の情報を報告する。              |
| 使途                   | ホームページ管理・更新料                       |
| 政務活動・<br>県政との<br>関連性 | ホームページを通じ、県政の情報や政務活動の状況を広く県民に報告する。 |
| <<領収書貼付枠>> 支払者: 中澤通訓 |                                    |

領収証

No. ....

中沢事務所 様 25年1月10日

金額 ¥13,000-

但  HP更新料として(1月30日・12月報告)  飲食料品等(軽減税率対象) 上記正に領収いたしました

内  
8%(税込・税抜)金額 消費税額等 /  
10%(税込・税抜)金額 消費税額等 /  
現金・カード・( )  
#HISAGO#778

marukita きたがわ商店  
静岡市清水区船越 3-8-19 202  
北川 昌克  
TEL/FAX (054) 357-3594  
登録番号

| 案分の理由            | 領収書金額(a) | 案分率(b) | 政務活動費支出額(a×b) |
|------------------|----------|--------|---------------|
| 全て政務活動にかかるものである。 | 13,000 円 | 100 %  | 13,000 円      |

※ 按分による支出がある場合は、領収書等の金額、按分率及び政務活動費の支出額をそれぞれ該当欄に記入すること。

支出証拠書

( 会派名・議員氏名 ふじのくに県民クラブ -中 澤 通訓)

|       |   |     |         |
|-------|---|-----|---------|
| 経費項目  | 調査研究費・研修費・広聴広報費・要請陳情活動費・会議費・資料作成費・資料購入費・ <b>事務費</b> ・事務所費・人件費 |     |         |
| 内 容   | 携帯電話代 (a u 12 月請求分)   |     |         |
| 年 月 日 | 令和5年1月(日)~令和 年 月 日  | 金 額 | 7,161 円 |

|                      |                |
|----------------------|----------------|
| 目 的                  | 政務活動に使用する携帯電話代 |
| 使 途                  | —              |
| 政務活動・<br>県政との<br>関連性 | —              |

《領収書貼付枠》

ご利用明細書

平素は当社のカードをご利用いただき誠にありがとうございます。今月の「ご利用明細」をご案内申し上げます。お引落口座へのご入金は、お支払日の前日(金融機関営業日)までお願いいたします。

|          |          |          |          |
|----------|----------|----------|----------|
| お支払日     | 5年 1月10日 | 当月ご請求額   | 178,263円 |
| 当月お支払合計額 | 178,263円 | 前月お支払額   | 0円       |
|          |          | 円キャッシング分 | 円        |
|          |          | 合 計      | 178,263円 |

|       |       |
|-------|-------|
| 会員番号  |       |
| 金融機関名 |       |
| 通帳記号  |       |
| 口座名義  | 中澤 通訓 |

ご請求明細

|       |    |
|-------|----|
| ご利用区分 | 前月 |
| 通常払い  |    |

通常貯金 (兼お借入明細)

| ご利用日 | ご利用日   |
|------|--------|
| 10   | 411128 |
| 11   | 411129 |
| 10   | 411129 |
| 11   | 411130 |
| 10   | 412110 |

| 年月日     | 取扱店          | お預り金額 | お支払金額   |
|---------|--------------|-------|---------|
| 5-01-10 | (ミツビシUFJニコス) | 自払    | 178,263 |

au電話利用料 \*\*\* 通常払いご利用合計

14,323 11月分  
178,263 \*\*\*

|            |          |        |               |
|------------|----------|--------|---------------|
| 案分の理由      | 領収書金額(a) | 案分率(b) | 政務活動費支出額(a×b) |
| 政務活動と私用で案分 | 14,323 円 | 1/2 %  | 7,161 円       |

※ 按分による支出がある場合は、領収書等の金額、按分率及び政務活動費の支出額をそれぞれ該当欄に記入すること。

整理番号 1-6

支出証拠書

(会派名・議員氏名 ふじのくに県民クラブ 中澤 通訓)

|      |   |           |          |
|------|---|-----------|----------|
| 経費項目 | 調査研究費・研修費・広報費・要請等活動費・会議費・資料作成費・資料購入費 事務所費・人件費 |           |          |
| 内容   | 事務代(書籍) 人生はそれでも続く                             |           |          |
| 年月日  | 令和5年1月12日                                     | ～令和 年 月 日 | 金額 902 円 |

|                      |                                      |
|----------------------|--------------------------------------|
| 目的                   | 県政、社会情勢に関する情報収集、政務調査に必要な知識習得のための書籍購入 |
| 使途                   | 書籍購入費(内訳) 「人生はそれでも続く」                |
| 政務活動・<br>県政との<br>関連性 | 2203報道士4人のその後の記録                     |

《領収書貼付枠》

支払者: 中澤通訓

谷島屋

YAJIMAYA BOOKSTORE

谷島屋 ハルシエ店  
静岡県静岡市葵区黒金町4-9番地  
TEL 054-204-5505  
毎度ご利用ありがとうございます  
レシNo.0012  
伝票No.0012205818  
2023年01月12日(木) 17時20分

取引レシート  
営業日 2023年01月12日(木)

書 人生はそれでも続く 902  
9784106109638 1 902  
小計 1 902  
注) Sは軽減税率(8%)適用商品  
合計 902  
※内訳(10%) (消費税) 820  
※内訳(8%) (消費税) 820  
現金計 000  
お預り 902  
お釣り 005  
1,103

担当者

議員の任事はお返に4回あり、相談事もほぼ同様です。議会の相談で解決策を考へていくことは、経験が乏しいため解決は不可能で、この際、2203を通じての論議を希望し、講演、書籍による知識の大いに参考にする。そして中から社会の問題、これら政治問題の解決につながるものを探る。

| 案分の理由 | 領収書金額(a) | 案分率(b) | 政務活動費支出額(a×b) |
|-------|----------|--------|---------------|
|       | 902 円    | 100 %  | 902 円         |

※ 按分による支出がある場合は、領収書等の金額、按分率及び政務活動費の支出額をそれぞれ該当欄に記入すること。

整理番号 1-7

支出証拠書

( 会派名・議員氏名 ふじのくに県民クラブ - 中澤 通訓 )

|       |   |            |             |
|-------|---|------------|-------------|
| 経費項目  | 調査研究費・研修費・広聴広報費・要請陳情等活動費・会議費・資料作成費・資料購入費・事務費・事務所費・人件費 |            |             |
| 内 容   | ②図書館建設用地のミニマム   |            |             |
| 年 月 日 | 令和5年1月13日   | ~ 令和 年 月 日 | 金 額 1,770 円 |

|                      |                                 |
|----------------------|---------------------------------|
| 目的                   | 空地予定地の用途整理の具体的な実施               |
| 使 途                  | 代金 (県庁 → 図書館建設予定地(東部町))         |
| 政務活動・<br>県政との<br>関連性 | 新県立図書館の立地への整合性を<br>考え、意見具申の参考に可 |

《領収書貼付枠》

別紙のとおり

領 収 証  
No. 8413

日付 25年01月13日  
車番 000104  
×1分運賃  
合計 ¥1,770円  
上記の通り領収致しました

アンビアクシー

電話番号が変更になりました。  
ご使用の端末にご登録をお願い致します。

TEL 054-628-2135  
ご乗車ありがとうございます

支 払 者: 中澤通訓

| 案分の理由            | 領収書金額(a) | 案分率(b) | 政務活動費支出額(a×b) |
|------------------|----------|--------|---------------|
| 全て政務活動にかかるものである。 | 1,770 円  | 100 %  | 1,770 円       |

※ 按分による支出がある場合は、領収書等の金額、按分率及び政務活動費の支出額をそれぞれ該当欄に記入すること。

整理番号 1-8

支出証拠書

( 会派名・議員氏名 ふじのくに県民クラブ - 中澤 通訓 )

|       |   |     |         |
|-------|---|-----|---------|
| 経費項目  | 調査研究費・研修費・広聴広報費・要請等活動費・会議費・資料作成費・資料購入費・事務費・事務所費・人件費 |     |         |
| 内 容   | 浜田地区交礼会出席会費   |     |         |
| 年 月 日 | 令和 5 年 / 月 14 日 ~ 令和 年 月 日                          | 金 額 | 1,500 円 |

|  |                                 |
|--|---------------------------------|
| 目的   | 地域の諸役取組との「ミートアップ」)              |
| 使 途  | 会費                              |
| 政務活動・<br>県政との<br>関連性                               | 地域内の問題を整理し各人の認識を<br>深め、政治に反映する。 |
| <領収書貼付枠> ※ 会費(3,000円)から持帰りの弁当代相当額(1,500円)を控除し充当する。 |                                 |

領 収 証

中澤 通訓

様

No. 58

2023 年 / 月 14 日

¥ 3,000 -

内 但  
消費税

浜田地区新年交礼会

上記正に領収いたしました

印  
紙

|     |  |  |  |
|-----|--|--|--|
| 現金  |  |  |  |
| 小切手 |  |  |  |
|     |  |  |  |

浜田地区連合自治会

係

| 案分の理由                | 領収書金額(a) | 案分率(b) | 政務活動費支出額(a×b) |
|----------------------|----------|--------|---------------|
| 全て政務活動にかかる<br>ものである。 | 1,500 円  | 100 %  | 1,500 円       |

※ 按分による支出がある場合は、領収書等の金額、按分率及び政務活動費の支出額をそれぞれ該当欄に記入すること。



令和4年12月吉日

各位

浜田地区連合自治会  
会長 植野 克秀

新年交礼会のご案内

師走の候 皆様におかれましてはますますご健勝のこととお喜び申し上げます。

さて、令和5年の新年を迎え、浜田地区連合自治会並びに各種団体の益々の発展と、会員各位のご繁栄及び役員相互の親睦交流を図るため、新年交礼会を下記により開催致します。ご多忙中誠に恐縮に存じますが、ぜひご出席下さいますようご案内致します。なお、コロナウイルス感染拡大状況を鑑み、参加者を各自治会及び各種団体とも原則2名に縮小し、今回は会場での飲食は止め、お弁当持ち帰りと致しますのでご了承下さい。

記

1. 日時： 令和5年1月14日（土曜日）午後6時
2. 場所： 清水テルサ 7F TEL 355-3111
3. 会費： 3,000円 / 人
4. 申込： 下記に記入し、年内12/27(火)までに [REDACTED] にご提出下さい(会費は1/11 定例会にて納入下さい)。

.....キ.....リ.....ト.....リ.....

令和5年新年交礼会参加申込書

団体名

| 役職名         | 氏名 | 電話番号 | 備考 |
|-------------|----|------|----|
| 会長・部長・( )   |    |      |    |
| 副会長・副部長・( ) |    |      |    |
| 会計・( )      |    |      |    |
| ( )         |    |      |    |
| ( )         |    |      |    |
| 合計          | 名  |      | 円  |

※ 団体名を必ず記入下さい。

※ 役職名は、○で囲んで下さい。該当しない場合は、( )内に記入願います。

※ 申込締切日(12月27日厳守) [REDACTED]に提出





# 納品請求書

(使用者または依頼者)

お名前 **中澤 通訓 様**  
 ご住所 〒424-0828 静岡県静岡市清水区千歳町7-18

電話番号 (自宅) 054-352-5641  
 電話番号 (携帯)

車種 **SUBARU XV**

整備受付年月日 2022年12月15日 整備完了年月日 2022年12月16日

型式 **GP7E5UC-LFC-6Q20**

車台番号 **エンジン型式 FB20**  
 初度登録年月 2016年1月 登録年月日 2016年1月14日  
 走行距離 60,361 Km 担当セールス

### ご用命事項

★車検 (4ディスク車) : 24ヶ月定期点検  
 エンジンオイルSTD 5W-30F交換T

|          |        |            |        |
|----------|--------|------------|--------|
| 技術料計 税込  | 44,275 | 車検代行手数料    | 12,100 |
| 部品代計 税込  | 54,813 | 引取手数料      |        |
| 値引       | -9,909 | 納車手数料      |        |
| 整備費用計①   | 89,179 | 手数料計②      | 12,100 |
| 自動車重量税   | 24,600 | 点検バック      |        |
| 自賠責保険料   | 20,010 | 保証延長プラン 税込 |        |
| 印紙代等     | 1,400  | 契約料計④      |        |
| リサイクル料金計 |        | 【対象①、②、④】  |        |
| 法定費用計③   | 46,010 | 内、消費税等合計   | 9,207  |
| 振替額⑤     | ¥0     | お預り金⑥      |        |

| 作業内容/使用部品  | 数量  | 技術料    | 部品代    |
|--|-----|--------|--------|
| ★車検 (4ディスク車) : 24ヶ月定期点検<br>定期点検記録簿: 参照<br>法定24ヶ月定期点検項..... 点検<br>日常点検項目 (サービス) ..... 点検<br>OBD診断..... 点検<br>タイヤ溝残量 F6.1 <sup>2</sup> ・R5.8 <sup>2</sup> ..... 点検<br>ブレーキパッド残量 F5.2 <sup>2</sup> ・R4.2 <sup>2</sup> ..... 点検<br>※パッド残量3.0 <sup>2</sup> 以下交換推奨※<br>バッテリー電圧新品交換 点検<br>エアコンの効き具合 良好 点検<br>デフロスターの作動 良好 点検<br>ガラスの状態 良好..... 点検<br>継続検査料..... 点検<br>フロントトーイン..... 点検<br>ヘッドライト焦点..... 点検<br>エンジン・下廻り: スチーム 清掃<br>ブレーキオイル..... 交換<br>ワックス・ツリーナー<br>ブレーキ油 5L<br>発煙筒有効期限2019年10月..... 点検・交換<br>ワックス (ガラスビッカ)<br>↑基本車検内容です<br>バッテリー 交換<br>ADVANCE ISS Q105L | 1.0 | 23,650 |        |
|  | 1.0 | 8,800  |        |
|  | 1.0 | 6,050  |        |
|  | 1.0 | 3,200  |        |
|  | 1.0 |        | 3,300  |
|  | 1.0 |        | 1,210  |
|  | 1.0 |        | 1,705  |
|  | 1.0 | 3,025  |        |
|  | 1.0 |        | 43,450 |
| 小計   |     | 43,725 | 49,665 |

毎度ご愛顧頂き誠にありがとうございます。次回もぜひ弊社をご利用くださいますよう、社員一同お待ち申し上げます。なお、ご不明な点がございましたら、お気軽にスタッフにお尋ね下さい。

静岡スバル自動車 (株)  
 静岡店  
 〒420-0054  
 静岡県静岡市葵区南安倍1-9-1

振替先  
**ご請求金額** 税込 【①+②+③+④+⑤+⑥】 **¥147,289**  
 お支払方法 **現金** お支払予定日 **2022年12月16日**

振込先  
 静岡銀行 新通  
 静岡スバル自動車 (株)  
 普通預金0582463

電話番号 054-253-6165  
 e-mail  
 認証番号 中指第7162号 整備主任者  
 担当



# 納品請求書

(使用者または依頼者)

お名前 **中澤 通訓 様**

ご住所 〒424-0828 静岡県静岡市清水区千歳町7-18

電話番号 (自宅) 054-352-5641

電話番号 (携帯)

車種 **SUBARU XV**

整備受付年月日

整備完了年月日

型式 **GP7E5UC-LFC-6Q20**

車台番号 **エンジン型式 FB20**  
 初度登録年月 2016年 1月 登録年月日 2016年 1月14日  
 走行距離 60,361 Km 担当セールス

| 作業内容/使用部品              | 数量  | 技術料 | 部品代    |
|------------------------|-----|-----|--------|
| ○ エンジンオイルSTD 5W-30F交換T |     |     |        |
| エンジンオイル交換工賃サービス 交換     |     |     |        |
| マルチグレードオイル 5W-30T      | 4.8 |     | 3,696  |
| ドレンコックワッシャー            | 1.0 |     | 110    |
| オイルフィルター 交換            | 1.0 |     |        |
| オイル フォルト コンプリート        | 1.0 |     |        |
| 小計                     |     | 550 | -1,342 |

**ご用命事項**

|           |  |              |  |
|-----------|--|--------------|--|
| 技術料計 (税込) |  | 車検代行手数料      |  |
| 部品代計 (税込) |  | 引取手数料        |  |
| 整備費用計①    |  | 納車手数料        |  |
| 自動車重量税    |  | 手数料計②        |  |
| 自賠責保険料    |  | 点検パック        |  |
| 印紙代等      |  | 保証延長プラン (税込) |  |
| リサイクル料金計  |  | 契約料計④        |  |
| 法定費用計③    |  | 【対象①、②、④】    |  |
| 振替額⑤      |  | お預り金⑥        |  |

毎度ご愛顧賜り、誠にありがとうございます。  
 次回もぜひ弊社をご利用くださいますようお願い申し上げます。  
 なお、ご不明な点がございましたら、お気軽にスタッフにお尋ね下さい。

静岡スバル自動車 (株)  
 静岡店  
 〒420-0054  
 静岡県静岡市葵区南安倍1-9-1

**ご請求金額** (税込) ①+②+③+④-⑤-⑥

お支払方法 お支払予定日

**振込先**

電話番号 054-253-6165  
 e-mail  
 認証番号 中指第7162号 整備主任者  
 担当



|      |      |
|------|------|
| 整理番号 | 1-12 |
|------|------|

使途項目      サーチキー

支出証拠書

778 - 002

( 会派名・議員氏名 ふじのくに県民クラブ - 中澤 通訓)

|       |   |            |             |
|-------|---|------------|-------------|
| 経費項目  | 調査研究費・研修費・広聴広報費・要請等活動費・会議費・資料作成費・資料購入費・事務費・事務所費・人件費 |            |             |
| 内 容   | 新聞購読 (静岡新聞, 朝日新聞, 農業新聞)                             |            |             |
| 年 月 日 | 令和5年1月27日   | ~ 令和 年 月 日 | 金 額 10323 円 |

|                          |                               |
|--------------------------|-------------------------------|
| 目的                       | 県政、社会情勢に関する情報収集               |
| 使 途                      | 5年1月~ 年1月購読料                  |
| 政務活動・<br>県政との<br>関連性     | 県政等の情報を収集し、議会質問や施策提案などの参考にする。 |
| <<領収書貼付枠>><br><br>別紙のとおり |                               |

| 案分の理由            | 領収書金額(a) | 案分率(b) | 政務活動費支出額(a×b) |
|------------------|----------|--------|---------------|
| 全て政務活動にかかるものである。 | 10323 円  | 100 %  | 10323 円       |

※ 按分による支出がある場合は、領収書等の金額、按分率及び政務活動費の支出額をそれぞれ該当欄に記入すること。

F02 0157 2023 年 1 月分 領収証  
000

読者No. [REDACTED]

中沢 通訓 様

| 銘柄     | 部数 | 金額   | 備考                   |
|--------|----|------|----------------------|
| 静岡新聞 ※ | 1  | 3300 |                      |
|        |    |      | 合計 3,300 円<br>(消費税込) |

8%対象 3,300円 (内消費税 244円)  
10%対象 0円 (内消費税 0円)  
※は軽減税率の対象であることを示します。

いつもご購入頂きまして有難う  
ございます。今年一年、心身共に  
健やかに過ごして下さい。

株式会社 シミズ新聞  
本店 静岡市清水区大手  
(TEL) 366-1577 (FAX) 367-9289  
フリーダイヤル 0120-1577-01  
担当者: [REDACTED]

領収証

支店 区域 順路 No. [REDACTED]  
05 007 163

中沢 通訓 様

| 銘柄       | 部数    | 金額(円)      | 備考 | 領収金額 (含消費税)  |
|----------|-------|------------|----|--------------|
| *朝日新聞    | 1     | 4,400      |    | 7,023 円      |
| *農業新聞    | 1     | 2,623      |    |              |
| 10%対象    | 0     | (内消費税 0)   |    | 2023 年 01 月分 |
| 8%対象     | 7,023 | (内消費税 520) |    |              |
| 領収致しました。 |       |            |    | 5 年 1 月 27 日 |

有限会社 石原新聞店  
静岡市清水区江尻東1-1-



電話

0120-107466

係 [REDACTED]

ご購入ありがとうございます。本証をご保存下さい。金額その他を訂正したものは無効です。

整理番号 1-13

使途項目 サーチキー 支出証拠書

( 会派名・議員氏名 ふじのくに県民クラブ - 中澤 通訓 )

|      |   |    |       |
|------|---|----|-------|
| 経費項目 | 調査研究費・研修費・広聴広報費・要請等活動費・会議費・資料作成費・資料購入費・事務費・事務所費・人件費 |    |       |
| 内容   | 清水駅前/銀座 まさおとしイベント効果検証                               |    |       |
| 年月日  | 令和5年 1月29日~令和 年 月 日                                 | 金額 | 200 円 |

|                      |                |
|----------------------|----------------|
| 目的                   | まさおとしイベントの効果   |
| 使途                   | 駐車場代           |
| 政務活動・<br>県政との<br>関連性 | 商店街振興策の取組を把握する |

《領収書貼付枠》



領収証

精算機 #01 A 精算No.000278  
 発券機 #01 発券No.068598  
 入庫時刻 2023年 1月29日(日) 10:59  
 出庫時刻 2023年 1月29日(日) 11:27  
 駐車時間 0:28  
 駐車料金 A料金 200円

=====  
 合計 200円  
 現金領収額 200円  
 お預り 200円  
 お釣り 0円

またのご利用をお待ちしております。

| 案分の理由                | 領収書金額(a) | 案分率(b) | 政務活動費支出額(a×b) |
|----------------------|----------|--------|---------------|
| 全て政務活動にかかる<br>ものである。 | 200 円    | 100 %  | 200 円         |

※ 按分による支出がある場合は、領収書等の金額、按分率及び政務活動費の支出額をそれぞれ該当欄に記入すること。



整理番号 1-14

使途項目 サーキー

支出証拠書

780 - 003

( 会派名・議員氏名 ふじのくに県民クラブ -中 澤 通 訓)

|       |  |     |        |
|-------|--|-----|--------|
| 経費項目  | 調査研究費・研修費・広聴広報費・要請等活動費・会議費・資料作成費・資料購入費・ <b>事務費</b> ・事務所費・人件費 |     |        |
| 内 容   | 事務所電話代 (NTT / 月請求分)  |     |        |
| 年 月 日 | 令和5年 / 月30日~令和 年 月 日   | 金 額 | 3233 円 |

|                      |                 |
|----------------------|-----------------|
| 目 的                  | 政務活動に使用する事務所電話代 |
| 使 途                  | —               |
| 政務活動・<br>県政との<br>関連性 | —               |

《領収書貼付枠》

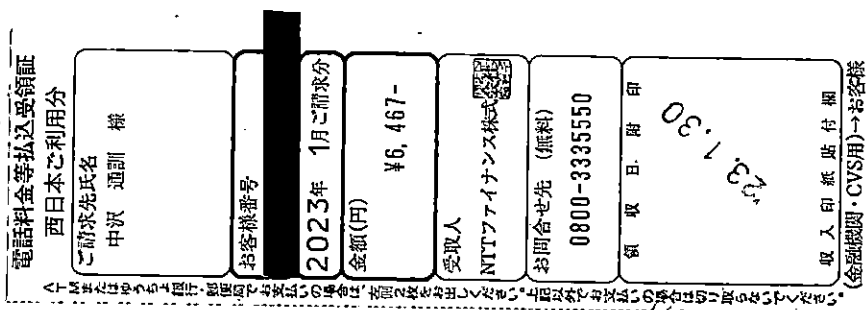

|                            |          |        |               |
|----------------------------|----------|--------|---------------|
| 案分の理由<br>政務活動と後援会活動<br>で按分 | 領収書金額(a) | 案分率(b) | 政務活動費支出額(a×b) |
|                            | 6467 円   | 1/2 %  | 3233 円        |

※ 按分による支出がある場合は、領収書等の金額、按分率及び政務活動費の支出額をそれぞれ該当欄に記入すること。

整理番号 1-15

支出証拠書

( 会派名・議員氏名 ふじのくに県民クラブ 中澤 通訓 )

|       |   |    |         |
|-------|---|----|---------|
| 経費項目  | 調査研究費・研修費・広聴広報費・要請情報活動費・会議費・資料作成費・資料購入費・ <b>事務費</b> ・事務所費・人件費 |    |         |
| 内容    | インターネット接続料 ( / 月請求分)  |    |         |
| 年 月 日 | 令和 5 年 / 月 30 日 ~ 令和 年 月 日                                    | 金額 | 2,035 円 |

|                      |                  |
|----------------------|------------------|
| 目的                   | 政務活動上の情報収集に使用する。 |
| 使 途                  | —                |
| 政務活動・<br>県政との<br>関連性 | —                |

《領収書貼付枠》

|     |         |                       |
|-----|---------|-----------------------|
| ◀01 | 5-01-10 | (日専連 静岡)   自払   2,035 |
| ◀02 | 5-01-13 |                       |
| ◀03 | 5-01-17 |                       |
| ◀04 | 5-01-30 |                       |
| ◀05 | 5-02-07 |                       |
| ◀06 | 5-02-09 |                       |

|                               |          |        |               |
|-------------------------------|----------|--------|---------------|
| 案分の理由<br>全て政務活動にかかる<br>ものである。 | 領収書金額(a) | 案分率(b) | 政務活動費支出額(a×b) |
|                               | 2,035 円  | 100 %  | 2,035 円       |

※ 按分による支出がある場合は、領収書等の金額、按分率及び政務活動費の支出額をそれぞれ該当欄に記入すること。

## Webしずおかお支払明細書

いつもご利用いただき誠にありがとうございます。今回の「お支払明細書」をお送りいたします。お手もとの、お客様控等とご照合ください。なお、合計額を下記の通り自動振替させていただきますのでよろしくお願ひ申し上げます。

|           |              |
|-----------|--------------|
| お問合せ番号    |              |
| お支払い日     | 2023年 1月 30日 |
| 今月のお支払い金額 | 2,035 円      |

※お支払い口座へのご入金、お支払い日の前営業日までにお願ひいたします。

|        |           |
|--------|-----------|
| お支払い口座 |           |
| 金融機関名  |           |
| 支店名    |           |
| 預金種目   |           |
| 口座番号   |           |
| 口座名義   | ナカサワ ミチノリ |

### ◆お支払いについてのお問合せ

#### 日専連 静岡

〒420-0031 静岡市葵区呉服町2-7-26

TEL 054-252-7188 FAX 054-252-7210

【お問合せ時間】 10:00~17:00

### ◆Webしずおかご利用についてのお問合せ

#### Webしずおか ☎ 0120-224-260

〒420-0034 静岡県静岡市葵区常盤町2丁目6番地の8 TOKAIビル

【お問合せ時間】 10:00~18:00 (平日のみ、土・日・祝日 休み)

### ◆Web閲覧への切替のお手続きについて

日専連静岡ではご利用明細書のご案内方法を「葉書」から「Web」で閲覧できるサービスへ切替を推進しております。

下記、日専連静岡ホームページからご登録をお願いします。

<https://www.nissenren-shizuoka.co.jp>

※日専連静岡ホームページの「My 日専連静岡」(左上の箇所) をクリックし、必要事項をご登録ください。翌月から葉書でのご利用明細書の発送を停止いたします。葉書が必要な方は「Web」「紙」ともにご選択ください。

整理番号 1-16

支出証拠書

( 会派名・議員氏名 ふじのくに県民クラブ -中 澤 通 訓)

|       |   |            |              |
|-------|---|------------|--------------|
| 経費項目  | 調査研究費・研修費・広聴広報費・要請活動費・会議費・資料作成費・資料購入費・事務費・ <b>事務所費</b> ・人件費 |            |              |
| 内 容   | 光熱水費 (電気代・水道代)  |            |              |
| 年 月 日 | 令和 5 年 / 月 30 日   | ~ 令和 年 月 日 | 金 額 12,033 円 |

|                      |                  |
|----------------------|------------------|
| 目 的                  | 政務活動事務所で使用する光熱水費 |
| 使 途                  | —                |
| 政務活動・<br>県政との<br>関連性 | —                |

《領収書貼付枠》

口座振替払済のお知らせ (電気料金等領収証)

令和 5 年 1 月 31 日

毎度お引立ていただきありがとうございます。

令和 5 年 1 月分の電気料金等を、口座振替により領収いたしました。

振替内容

|                 |                                    |              |
|-----------------|------------------------------------|--------------|
| 振替年月日           | 合計領収金額                             | 消費税等相当額 (再掲) |
| 令和 5 年 1 月 30 日 | 24,066 円                           | 2,187 円      |
| 指定口座            | 口座情報の表示を希望される場合は<br>担当窓口までご連絡ください。 |              |

領収金額の内訳

| お客さま番号       | 回線 | 契約種別  | ご使用量 kWh/m <sup>3</sup> | 領収金額 円 | 精算額等 円 | 初回引落割引額 円, 銭 | 消費税等相当額 (再掲) 円 | 燃料費調整額 円, 銭 | 記事 |
|--------------|----|-------|-------------------------|--------|--------|--------------|----------------|-------------|----|
|              |    |       |                         |        |        |              |                |             |    |
| おなまえ         |    | 容量    |                         |        |        |              |                |             |    |
|              |    | 従量電灯B |                         | 4,205  |        |              |                | -5500       |    |
| ナカザワジムシヨ キヨウ |    | 30 A  | 114                     | 382    | 393    |              |                | 611.04      |    |
|              |    | 電灯B   |                         | 4,625  |        |              |                | -5500       |    |
| ナカザワ ミチノリ    |    | 30 A  | 127                     | 420    | 438    |              |                | 680.72      |    |
|              |    | 電力    |                         | 15,236 |        |              |                |             |    |
| ナカザワ ミチノリ    |    | 10 kW | 180                     | 1,385  | 621    |              |                | 964.80      |    |

|                   |          |        |               |
|-------------------|----------|--------|---------------|
| 案分の理由             | 領収書金額(a) | 案分率(b) | 政務活動費支出額(a×b) |
| 政務活動と後援会活動<br>で案分 | 24,066 円 | 1/2 %  | 12,033 円      |

※ 按分による支出がある場合は、領収書等の金額、按分率及び政務活動費の支出額をそれぞれ該当欄に記入すること。

整理番号 7-15

使途項目 サーチキー 支出証拠書

774 - 00

( 会派名・議員氏名 ふじのくに県民クラブ - 中澤通訓 )

|      |   |    |        |
|------|---|----|--------|
| 経費項目 | 調査研究費・研修費・広聴広報費・要請等活動費・会議費・資料作成費・資料購入費・事務費・事務所費・人件費 |    |        |
| 内容   | 県庁にて調査  |    |        |
| 年月日  | 令和5年1月5日~令和5年1月30日                                  | 金額 | 5610 円 |

|                                   |   |
|-----------------------------------|---|
| 目的<br>(該当項目に丸印)                   | 部局事業ヒアリング・地元要望活動・会派内調整打合せ・政務活動資料の整理   |
| 使途<br>(該当項目に丸印)                   | 交通費・宿泊費・駐車料   |
| 政務活動・<br>県政との<br>関連性<br>(該当項目に丸印) | <ul style="list-style-type: none"> <li>○ 議会・委員会等質問のため、関係部局の事業・主要施策等を確認する。</li> <li>○ 地元要望に関連する部局の事業内容や取組方針・進捗状況などを確認する。</li> <li>○ 確認した事業の内容や進捗状況を元に、議会・委員会等の質問に反映する。</li> <li>○ 議案の審議に必要な情報として、県施策の状況を確認する。</li> <li>○ 会派内で県施策等に関する検討を行い、意見の調整・集約を行う。</li> </ul> |
| <<領収書貼付枠>><br><br>別紙のとおり          |   |

|                               |          |        |               |
|-------------------------------|----------|--------|---------------|
| 衆分の理由<br>全て政務活動にかかる<br>ものである。 | 領収書金額(a) | 衆分率(b) | 政務活動費支出額(a×b) |
|                               | 5,610 円  | 100 %  | 5,610 円       |

※ 按分による支出がある場合は、領収書等の金額、按分率及び政務活動費の支出額をそれぞれ該当欄に記入すること。



個別履歴照会

作成日時：2023/02/03 17:52

刻印番号  
媒体タイプ  
発行日  
有効期限  
不台情報

LuLuCa(PASAR+POINT)  
2014/03/03  
(申請)

SF券種  
SF属性  
デボジット

一般バス・鉄道共通  
大人  
¥500  
(停止)

フリガナ  
氏名  
郵便番号  
住所

ナカゾウ  
中澤  
〒424-0828  
静岡県静岡市清水区千歳町  
7-18

ミチノ

通訓

性別 男性  
生年月日 1944/09/23 年齢 78 才  
電話番号 (自宅) 054-352-5641  
(携帯)

最終残高

定期券種 (箱) 定期属性 発行日 適用期間 停留所 (発) (箱) 停留所 (発) (箱) 経由 経由 割引 (箱) 割引 (箱)

| 件明細ID | 処理日時             | 機器    | 処理    | 金額     | 残額     | 未了 | 支払方法 | 詳細        | 停留所 (発) | 割引 | 停留所 (発) | 割引 |
|-------|------------------|-------|-------|--------|--------|----|------|-----------|---------|----|---------|----|
| 5170  | 2023/01/30 15:22 | 自動改札機 | S F利用 | ¥330   | ¥3,950 |    |      | 新静岡 → 入江岡 |         |    |         |    |
| 5169  | 2023/01/30 14:53 | 自動改札機 | S F利用 | ¥0     | ¥4,280 |    |      | 新静岡 →     |         |    |         |    |
| 5168  | 2023/01/30 14:53 | 券売機   | チャージ  | ¥3,000 | ¥4,280 |    |      | 新静岡       | 1号機     |    |         |    |
| 5167  | 2023/01/30 11:52 | 自動改札機 | S F利用 | ¥330   | ¥1,280 |    |      | 入江岡 → 新静岡 |         |    |         |    |
| 5166  | 2023/01/30 11:24 | 自動改札機 | S F利用 | ¥0     | ¥1,610 |    |      | 入江岡 →     |         |    |         |    |
| 5164  | 2023/01/27 17:49 | 自動改札機 | S F利用 | ¥330   | ¥1,710 |    |      | 新静岡 → 入江岡 |         |    |         |    |
| 5163  | 2023/01/27 17:23 | 自動改札機 | S F利用 | ¥0     | ¥2,040 |    |      | 新静岡 →     |         |    |         |    |
| 5162  | 2023/01/27 15:29 | 自動改札機 | S F利用 | ¥330   | ¥2,040 |    |      | 入江岡 → 新静岡 |         |    |         |    |
| 5161  | 2023/01/27 15:04 | 自動改札機 | S F利用 | ¥0     | ¥2,370 |    |      | 入江岡 →     |         |    |         |    |
| 5160  | 2023/01/27 15:03 | 券売機   | チャージ  | ¥1,000 | ¥2,370 |    |      | 入江岡       | 1号機     |    |         |    |
| 5154  | 2023/01/24 17:13 | 自動改札機 | S F利用 | ¥330   | ¥1,030 |    |      | 新静岡 → 入江岡 |         |    |         |    |
| 5153  | 2023/01/24 16:46 | 自動改札機 | S F利用 | ¥0     | ¥1,360 |    |      | 新静岡 →     |         |    |         |    |
| 5152  | 2023/01/24 16:45 | 券売機   | チャージ  | ¥100   | ¥1,360 |    |      | 新静岡       | 1号機     |    |         |    |
| 5151  | 2023/01/24 10:08 | 自動改札機 | S F利用 | ¥330   | ¥1,260 |    |      | 入江岡 → 新静岡 |         |    |         |    |
| 5150  | 2023/01/24 09:42 | 自動改札機 | S F利用 | ¥0     | ¥1,590 |    |      | 入江岡 →     |         |    |         |    |
| 5149  | 2023/01/23 18:04 | 自動改札機 | S F利用 | ¥330   | ¥1,590 |    |      | 新静岡 → 入江岡 |         |    |         |    |
| 5148  | 2023/01/23 17:37 | 自動改札機 | S F利用 | ¥0     | ¥1,920 |    |      | 新静岡 →     |         |    |         |    |
| 5147  | 2023/01/23 10:16 | 自動改札機 | S F利用 | ¥330   | ¥1,920 |    |      | 入江岡 → 新静岡 |         |    |         |    |
| 5146  | 2023/01/23 09:52 | 自動改札機 | S F利用 | ¥0     | ¥2,250 |    |      | 入江岡 →     |         |    |         |    |
| 5145  | 2023/01/19 21:06 | 自動改札機 | S F利用 | ¥330   | ¥2,250 |    |      | 新静岡 → 入江岡 |         |    |         |    |
| 5144  | 2023/01/19 20:37 | 自動改札機 | S F利用 | ¥0     | ¥2,580 |    |      | 新静岡 →     |         |    |         |    |
| 5143  | 2023/01/19 16:00 | 券売機   | チャージ  | ¥1,000 | ¥2,580 |    |      | 新静岡       | 1号機     |    |         |    |
| 5142  | 2023/01/19 16:00 | 自動改札機 | S F利用 | ¥330   | ¥1,580 |    |      | 入江岡 → 新静岡 |         |    |         |    |

| 件内番号       | 処理日時             | 機種    | 処理    | 金額     | 差額     | 未了 | 支払方法 | 詳細        |     |  |  |  |
|------------|------------------|-------|-------|--------|--------|----|------|-----------|-----|--|--|--|
| 5140       | 2023/01/17 17:31 | 自動改札機 | S F利用 | ¥330   | ¥1,910 |    |      | 新静岡 → 新清水 |     |  |  |  |
| 5139       | 2023/01/17 17:03 | 自動改札機 | S F利用 | ¥0     | ¥2,240 |    |      | 新静岡 →     |     |  |  |  |
| 5138       | 2023/01/17 15:19 | 自動改札機 | S F利用 | ¥330   | ¥2,240 |    |      | 入江岡 → 新静岡 |     |  |  |  |
| 5137       | 2023/01/17 14:57 | 自動改札機 | S F利用 | ¥0     | ¥2,570 |    |      | 入江岡 →     |     |  |  |  |
| 5136       | 2023/01/13 10:24 | 自動改札機 | S F利用 | ¥330   | ¥2,570 |    |      | 入江岡 → 新静岡 |     |  |  |  |
| 5135       | 2023/01/13 10:01 | 自動改札機 | S F利用 | ¥0     | ¥2,900 |    |      | 入江岡 →     |     |  |  |  |
| 5134       | 2023/01/12 20:32 | 自動改札機 | S F利用 | ¥330   | ¥2,900 |    |      | 新静岡 → 入江岡 |     |  |  |  |
| 5133       | 2023/01/12 20:03 | 自動改札機 | S F利用 | ¥0     | ¥3,230 |    |      | 新静岡 →     |     |  |  |  |
| 5132       | 2023/01/12 20:02 | 券売機   | チャージ  | ¥2,000 | ¥3,230 |    |      | 新静岡       | 1号機 |  |  |  |
| 5131       | 2023/01/12 12:33 | 自動改札機 | S F利用 | ¥330   | ¥1,230 |    |      | 新清水 → 新静岡 |     |  |  |  |
| 5130       | 2023/01/12 12:07 | 自動改札機 | S F利用 | ¥0     | ¥1,560 |    |      | 新清水 →     |     |  |  |  |
| 5129       | 2023/01/05 19:47 | 自動改札機 | S F利用 | ¥330   | ¥1,560 |    |      | 新静岡 → 入江岡 |     |  |  |  |
| 5128       | 2023/01/05 19:22 | 自動改札機 | S F利用 | ¥0     | ¥1,890 |    |      | 新静岡 →     |     |  |  |  |
| 5127       | 2023/01/05 13:36 | 自動改札機 | S F利用 | ¥330   | ¥1,890 |    |      | 入江岡 → 新静岡 |     |  |  |  |
| 5126       | 2023/01/05 13:08 | 自動改札機 | S F利用 | ¥0     | ¥2,220 |    |      | 入江岡 →     |     |  |  |  |
| 5125       | 2023/01/05 13:07 | 券売機   | チャージ  | ¥1,000 | ¥2,220 |    |      | 入江岡       | 1号機 |  |  |  |
| [Redacted] |                  |       |       |        |        |    |      |           |     |  |  |  |
| [Redacted] |                  |       |       |        |        |    |      |           | 1号機 |  |  |  |
| [Redacted] |                  |       |       |        |        |    |      |           |     |  |  |  |
| [Redacted] |                  |       |       |        |        |    |      |           |     |  |  |  |
| [Redacted] |                  |       |       |        |        |    |      |           | 1号機 |  |  |  |
| [Redacted] |                  |       |       |        |        |    |      |           |     |  |  |  |
| [Redacted] |                  |       |       |        |        |    |      |           | 1号機 |  |  |  |
| [Redacted] |                  |       |       |        |        |    |      |           |     |  |  |  |



支出証拠書 (自動車燃料代)

【 / 月分】 (会派名・議員氏名. ふじのくに県民クラブ: 中澤通訓)

|      |                |             |             |
|------|----------------|-------------|-------------|
| 区分   | 前回給油(領収書貼付分) A | 今回(直近の)給油 B | 総走行距離 C=B-A |
| 年月日  | 年 月 日          | 年 月 日       |             |
| 走行距離 | km             | km          | km          |

| (経費項目別充当額)   |           |                    |         |
|--|-----------|--------------------|---------|
| 経費項目   | 走行距離 (km) | 積算方法 ※             | 充当額 (円) |
| 事務費  | 688       | 18 円 × 688 km / km | 12,384  |
| ※単価による充当方式 : 単価 (円) × 走行距離 (km)<br>※領収書による充当方式<br>・積上げ方式 : 領収書金額 (円) × 走行距離 (km) / 総走行距離 (上記C) (km)<br>・充当限度割合による按分 : 領収書金額 (円) × 充当限度割合 |           |                    |         |
| ≪支払証明≫上記のとおり支払った (充当した) ことを証明します。 議員氏名 中澤通訓  |           |                    |         |

|          |  |
|----------|--|
| ≪領収書貼付枠≫ |  |
|----------|--|

| 案分の理由            | 領収書金額(a) | 案分率(b)  | 政務活動費支出額(a×b) |
|------------------|----------|---------|---------------|
| 全て政務活動にかかるものである。 | 12,384 円 | / 100 % | 12,384 円      |

※ 按分による支出がある場合は、領収書等の金額、按分率及び政務活動費の支出額をそれぞれ該当欄に記入すること。



