

整理番号 1-5-4-1

支出証拠書

(会派名・議員氏名 自民改革会議・和田 篤夫)

経費項目	調査研究費・研修費・広聴広報費・要請陳情等活動費・会議費・資料作成費・資料購入費・ 事務費 ・事務所費・人件費		
内容	インターネット接続回線料 4月請求分		
年月日	令和5年 4月 21日～	令和 年 月 日	金額 5,632円

目的	—
使途	—
政務活動・ 県政との 関連性	—

《領収書貼付枠》

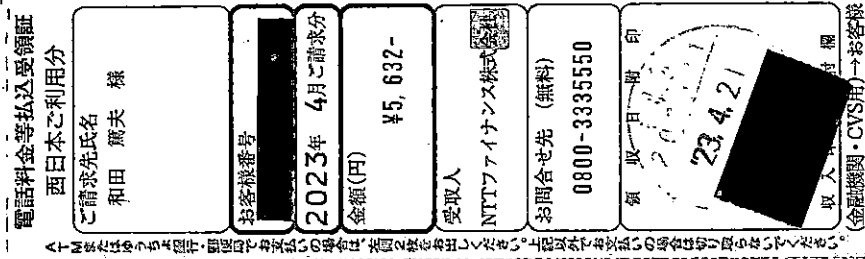

按分の理由	領収書金額(a)	案分率(b)	政務活動費支出額(a×b)
全て政務活動にかかるもの	5,632円	100%	5,632円

支出証拠書

(会派名・議員氏名 自民改革会議・和田 篤夫)

経費項目	調査研究費・研修費・広聴広報費・要請陳情活動費・会議費・資料作成費・資料購入費・事務費・ <u>事務所費</u> ・人件費		
内容	事務所賃貸料 (4月分)		
年月日	令和5年4月1日～令和5年4月30日	金額	17,500円

目的	—
使途	—
政務活動・ 県政との 関連性	—

《領収書貼付枠》

※契約時、政党支部と案分した金額 (R1年度 1-5-6-4 添付書類参照)

領 収 証 和田篤夫 様 No. _____

★ ￥17,500 —

但 貸事務所代とし

令和5年4月24日

内訳	税率	金額(税抜税込)	[Redacted]
	%	消費税額等	
取 入	税率	金額(税抜税込)	[Redacted]
	%	消費税額等	

収入印紙

コクヨ ウケ-1097

案分の理由	領収書金額(a)	案分率(b)	政務活動費支出額(a×b)
全て政務活動にかかるもの	17,500円	100%	17,500円

支出証拠書

(会派名・議員氏名 自民改革会議・和田 篤夫)

経費項目	調査研究費・研修費・広聴広報費・要請陳情等活動費・会議費・資料作成費・資料購入費・事務費・ <u>事務所費</u> ・人件費		
内容	事務所駐車場賃貸料 (4月分)		
年月日	令和5年 4月 24日 ~ 令和 年 月 日	金額	3,000円

目的	—
使途	—
政務活動・ 県政との 関連性	—

《領収書貼付枠》

領 収 証 和田篤夫 様 No. _____

★ ￥ 6,000 —

但 駐車場代とし

令和5年 4月24日 上記正に領収いたしました

内訳	税率	金額(税抜・税込)	
	%	消費税額等	
収 入 印 紙	税率	金額(税抜・税込)	
	%	消費税額等	

ココロ ウケ-1097

按分の理由	領収書金額(a)	案分率(b)	政務活動費支出額(a×b)
政党活動と政務活動で 按分	6,000円	1/2	3,000円
		%	

支出証拠書

整理番号 1-5-4-4

(会派名・議員氏名 自民改革会議・和田 篤夫)

経費項目	調査研究費・研修費・広聴広報費・要請陳情等活動費・会議費・資料作成費・資料購入費・事務費・事務所費・人件費		
内容	新聞購読		
年月日	令和5年4月25日～令和	年 月 日	金額 1,834円

目的	県政、社会情勢に関する情報収集
使途	令和5年4月分、一般紙新聞購読料
政務活動・ 県政との 関連性	県政等の情報を収集し、政策や質問の参考にする

《領収書貼付枠》

領収証
和田篤夫 様

2023年 4月
593区 49.00
お問合せNo. [REDACTED]
(8% 7,337円)
(10% 0円)
合計金額 7,337円

中畑 1503-23

銘柄 (*は軽減税率対象)	部数	金額	備考
*静岡新聞	1	3,300	
*産経新聞	1	3,400	
*岳麓	1	637	

毎度ご購入有難うございます。
上記の金額正に領収致しました。

月内に連続8日間以上休んだ場合に日割にて料金サービスさせていただきます。

株式会社 勝又新聞店
御殿場市新橋1-6-6
TEL : 0550-82-0153



按分の理由	領収書金額(a)	按分率(b)	政務活動費支出額(a×b)
政務活動と後援会、私用 で按分	7,337円	1/4	1,834円

支出証拠書

整理番号

1-5-4-5

(会派名・議員氏名 自民改革会議・和田 篤夫)

経費項目	調査研究費・研修費・広聴広報費・要請陳情等活動費・会議費・資料作成費・資料購入費・事務費・事務所費・人件費		
内容	新聞購読		
年月日	令和5年4月25日～令和 年 月 日	金額	943円

目的	国及び県下等各種情報収集
使途	令和5年4月分公明新聞代
政務活動・ 県政との 関連性	公明党の政策確認、県政課題、県民意思の把握

《領収書貼付枠》

新聞購読料 領収証

和田 篤夫 様

ご購入ありがとうございます。
下記金額を正に領収いたしました。
2023年4月分



領収日 月 日 領収金額 ¥1,887

品名	定価(税込)	部数	金額

その他購読料等 領収証

品名	定価(税込)	部数	金額
公明新聞※	1,887	1	1,887

※は軽減税率対象品目です。
(10%対象 0)
(8%対象 1,887)

販売店 丹野 真一
住所 御殿場市駒門85-22
TEL 0550-78-6703 FAX 0550-78-6713
お申込No.  

按分の理由	領収書金額(a)	按分率(b)	政務活動費支出額(a×b)
政務活動と私用で按分	1,887円	1/2	943円

支出証拠書

整理番号

1-5-4-6

(会派名・議員氏名 自民改革会議・和田 篤夫)

経費項目	調査研究費・研修費・広聴広報費・要請陳情等活動費・会議費・資料作成費(資料購入費)・事務費・事務所費・人件費		
内容	新聞購読		
年月日	令和5年4月25日～令和 年 月 日	金額	1,311円

目的	国及び県下等各種情報収集
使途	令和5年4月分農業新聞
政務活動・ 県政との 関連性	農政関連情報収集、県政課題、県民意思の把握
<<領収書貼付枠>>	

按分の理由	領収書金額(a)	按分率(b)	政務活動費支出額(a×b)
政務活動と私用で按分	2,623円	1/2	1,311円

領 収 書

№ 013966

和田 篤夫 様 発行日 5年4月25日

金額					¥	2	6	2	3
----	--	--	--	--	---	---	---	---	---

但し 農業新聞代金

内訳 消費税10%対象
消費税8%対象

収入印紙

上記金額正に領収致しました

〒410-0822 静岡県沼津市下香貫字上障子

富士伊豆農業協同組

電話〈055〉931-3131(代)



扱者印

※ 扱者印の無いものは無効とする

支出証拠書

(会派名・議員氏名 自民改革会議・和田 篤夫)

経費項目	調査研究費・研修費・広報広報費・要請陳情等活動費・会議費・資料作成費・資料購入費・事務費・事務所費・ 人件費		
内容	事務員雇用 (令和5年4月分)		
年月日	令和5年4月11日~令和5年4月30日	金額	66,750 円

目的	_____
使途	_____
政務活動・ 県政との 関連性	_____

《領収書貼付枠》

給与支払明細書 2023 年 4 月分 支給日 2023 年 4 月 30 日										
所属					氏名			殿		
出勤日	14	日間	労働時間	時間内	65	時間	分	時間外	時間	分
支給額										
時間給							950	円		
割増時間給							0	円		
時間+C11:A153給合計							61,750	円		
基本給								円		
所定時間外賃金								円		
通勤費							5,000	円		
合計							66,750	円		
控除額										
所得税								円		
住民税								円		
合計							0	円		
差引支給額							66,750	円		

按分の理由	領収書金額(a)	按分率(b)	政務活動費支出額(a×b)
雇用時間は全て政務活動にかかるもの	66,750 円	100%	66,750 円

支出証拠書 (自動車燃料代)

【 4 月分】

(会派名・議員氏名 自民改革会議・ 和田 篤夫)

区分	前回給油(領収書貼付分) A	今回(直近の)給油 B	総走行距離 C=B-A
年月日	年 月 日	年 月 日	
走行距離	km	km	km

(経費項目別充当額)

経費項目	走行距離 (km)	積算方法※	充当額 (円)
事務費	229	18円 × 229 km / km	4,122円

※単価による充当方式 : 単価 (円) × 走行距離 (km)

※領収書による充当方式

・積上げ方式 : 領収書金額 (円) × 走行距離 (km) / 総走行距離 (上記C) (km)

・充当限度割合による案分 : 領収書金額 (円) × 充当限度割合

《支払証明》上記のとおり支払った (充当した) ことを証明します。 議員氏名 和田 篤夫

《領収書貼付枠》

案分の理由	領収書金額(a)	案分率(b)	政務活動費支出額(a×b)
全て政務活動にかかるもの	4,122円	100%	4,122円

月 日	内 容	行 程	走行距離 (km)
4.12	市役所にて市スポーツタウン推進協議会会合及び事務所にて政務調査	自宅～市内～事務所～自宅	17
4.14	事務所にて政務調査(来客対応)	自宅～事務所～自宅	17
4.15	駒門駐屯地開設記念行事にて災害対応意見交換	自宅～市内～事務所～自宅	28
4.16	警察犬全日本チャンピオン決定審査会にて関連行政意見交換	自宅～小山町～事務所～自宅	25
4.19	事務所にて政務調査(来客対応)	自宅～事務所～自宅	17
4.20	市建設業組合総会にて関連行政意見交換	自宅～事務所～市内～自宅	17
4.21	防衛協会東部支部総会にて関連行政政務調査	自宅～事務所～市内～自宅	27
4.22	市国際協総会及び自衛隊家族会総会にて関係活動意見交換	自宅～事務所～市内～事務所～市内～自宅	30
4.24	事務所にて政務調査(来客対応)	自宅～事務所～自宅	17
4.25	市行政書士会総会にて関連事業意見交換	自宅～事務所～市内～自宅	17
4.27	事務所にて政務調査	自宅～事務所～自宅	17
合 計			229

支出証拠書

(会派名・議員氏名 自民改革会議・和田 篤夫)

経費項目	調査研究費・研修費・広聴広報費・要請陳情等活動費・会議費・資料作成費・資料購入費・事務費・事務所費・人件費		
内容	自動車リース代 (4月分)		
年月日	令和5年4月17日～令和年月日	金額	34,020円

目的	—
用途	—
政務活動・ 県政との 関連性	—

《領収書貼付枠》
別紙：

案分の理由	領収書金額(a)	案分率(b)	政務活動費支出額(a×b)
政務活動と後援会活動 で按分	68,040円	1/2	34,020円

領収証 No.B 023601

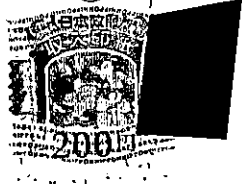

領 収 証

発行日 2023年4月17日

和田 篤夫 様

金額	百万	千	円
	¥	68040	

消費税 8% 5,040 円を含む

但し	1. レンタカー代	2. 安心Wプラン代
	3. ワンウェイ料金	4. 燃料代
	5. ETC代 (通行料・カードレンタル代)	
	⑥ リース料 (48 回目)	
	7.	として

発行部署コード	678
契約/貸渡No.(予約No.)	No. [REDACTED]
入金内訳	1 現金
	3 クレジットカード (カード)
	⑨ その他 (トヨタファイナンス)
備考	[REDACTED] フォリウス
	令和5年4月2日 トヨタファイナンス口座引き落とし分

上記の通り正に領収致しました。



株式会社トヨタレンタリース

〒422-8072

静岡県静岡市駿河区小黒1-8-20

TEL: 0120-500-732 (代)



※自動車保険料について、保険会社所定の領収証
がお客様のお手許に届いた際には、この領収証は
無効となります。

※本領収証に社印、係印なきもの、或いは日付・
金額訂正したもの及び複写でないものは無効とし
ます。

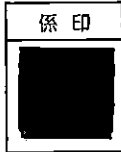

この契約書に添付の約款は、リース契約の条件及び個人情報取扱について記載したものですから、借受人および連帯保証人におかれましては、これらの事項をよくお読み頂き充分にご納得の上、ご署名(記名・捺印)ください。
 個人情報の取扱いにつきましては添付の【個人情報の取扱い】に記載しております。

借受人(甲) 御殿場市中畑1503-23
和田篤夫

貸渡人(乙) 株式会社トヨタレンタリース静岡
 静岡市葵区長沼611番地
 株式会社トヨタレンタリース静岡
 代表取締役 **山田豊太郎**

連帯保証人 (住所・氏名・職業)

連帯保証人 (住所・氏名・職業)

1-5-4-9

貸渡人(以下乙という)と借受人(以下甲という)ならびに連帯保証人は、下記(1)記載の自動車(以下自動車という)のリースについて、下記条件ならびに添付約款のとおり契約を締結します。

リース方式		ファイナンス		契約 No. [REDACTED]	
借受人 [REDACTED]	(1) 車名	プリウス1.8(15/12-A7) レミアム ツーリングセ		特別仕様 付属品	スエアタイヤ(おキョウヨクタイヤ T125/70D17) アクセリ-コンセント ナナ ナビ・オーディオ 11.6インチフルHD&JBL フロアマット サイドバック カメラバックカメラ「ライブレコーダー」 ETCセットアップ 特「ウソハ」 スタートレスタイホイールセット
	(型式)	ZVW51-AHXHB(T)			
	登録番号	[REDACTED]	車台番号		[REDACTED]
	初年度登録	1年 5月 内装	色		アサヒコートアラバカ わかワカラカ (218 LA21)
貸渡人 [REDACTED]	使用の本拠地	静岡県御殿場市中畑1503-23		保管場所	静岡県御殿場市中畑1503-23
	保管場所	静岡県御殿場市中畑1503-23			
連帯保証人 [REDACTED]	(2) リース期間	令和1年 5月 7日 ~ 令和5年 5月 6日	48ヶ月	(5) 前払金	円 平成 年 月 日 支払 円 円 円
	リース料	毎月 63,000円 (総額 3,024,000円)		(6) 保証金	円 平成 年 月 日 支払
	消費税 (8.00%)	毎月 5,040円 (総額 241,920円)		(7) 支払方法	[REDACTED]
	(3) 支払月額	毎月 68,040円 (総額 3,265,920円)		(4) 支払期日	第1回 ~ 第2回 平成 1年 6月 17日 支払 第3回 平成 1年 7月 17日 支払 第4回 ~ 第47回 1ヶ月毎 17日 支払 第48回 平成 5年 4月 17日 支払
(B) リース料に含まれる項目 ○× 含まれない	<input type="checkbox"/> 登録納車費用	<input checked="" type="checkbox"/> 事故修理(車両保険付保時)		(9) 任意保険内容	保険会社 *****
	<input type="checkbox"/> 自動車取得税	<input checked="" type="checkbox"/> オイル交換			保険種類 *****
	<input type="checkbox"/> 自動車重量税	<input checked="" type="checkbox"/> バッテリー交換			フリート区分 *****
	<input type="checkbox"/> 自動車賠償責任保険				年齢条件 *****
	<input type="checkbox"/> 自動車税	<input checked="" type="checkbox"/> タイヤ交換			割引割増 *** %
	<input checked="" type="checkbox"/> 道路関連サービス	<input checked="" type="checkbox"/> イヤ			対人 ***** 百万円
	<input checked="" type="checkbox"/> 任意保険	<input checked="" type="checkbox"/> ヤ			対物 ***** 百万円, 自己負担額 *** 万円
	<input checked="" type="checkbox"/> 車検(定期点検整備及び継続検査)	<input checked="" type="checkbox"/> 交換			人身傷害 1名 ***** 百万円, 1事故 ***** 百万円
	<input checked="" type="checkbox"/> 法定定期点検整備	<input checked="" type="checkbox"/> 車検 × 法点 × 事故 × 一般 ×			車 両 1年目 ***** 万円, 2年目 ***** 万円 3年目 ***** 万円, 4年目 ***** 万円 5年目 ***** 万円, 6年目 ***** 万円 7年目 ***** 万円, 8年目 ***** 万円 (自己負担額 × 万円)
	<input checked="" type="checkbox"/> プロケア10	代車			
<input checked="" type="checkbox"/> 一般修理					
(10) 引渡予定日	平成 1年 5月 10日		(15) 規定損害金	基本額 3,473,205円 減額月額 53,352円	
引渡場所	使用の本拠地		(16) 重畳税(初回のみ) 自賠責(初回のみ)		
(11) 相当クソツツ			特約事項	契約開始時点の税率にて請求させていただきます Iカ-減税: 取得税非課税・重量税免税	
(12) 契約走行距離	1,500 km/月	(13) 超過走行料	円/km	項	

請求予定表

LR081R

発行日 1年 5月 9日

1 ページ

〒412-0006

静岡県御殿場市中畑1503-23

和田 篤夫 様

株式会社トヨレンタ

〒410-1118

静岡県裾野市佐野149

電話番号 055-995-1111

裾野営業所

担当



契約No		車名	ﾌﾞﾗｲﾄﾞ1.8(15/12-A)ﾄﾞﾚﾌﾞﾙ ﾏｰﾘﾝｸﾞ
契約期間	1年 5月 7日～ 5年 5月 6日	登録No	

回数	利用月	月額リース代			前払金			ご請求額	ご請求日	お支払期日
		金額	消費税額	小計	金額	消費税額	小計			
1	1. 5	63,000	5,040	68,040	0	0	0	68,040	1. 6. 1	1. 6. 17
2	1. 6	63,000	5,040	68,040	0	0	0	68,040	1. 6. 1	1. 6. 17
3	1. 7	63,000	5,040	68,040	0	0	0	68,040	1. 7. 1	1. 7. 17
4	1. 8	63,000	5,040	68,040	0	0	0	68,040	1. 8. 1	1. 8. 17
5	1. 9	63,000	5,040	68,040	0	0	0	68,040	1. 9. 1	1. 9. 17
6	1.10	63,000	5,040	68,040	0	0	0	68,040	1.10. 1	1.10. 17
7	1.11	63,000	5,040	68,040	0	0	0	68,040	1.11. 1	1.11. 17
8	1.12	63,000	5,040	68,040	0	0	0	68,040	1.12. 1	1.12. 17
9	2. 1	63,000	5,040	68,040	0	0	0	68,040	2. 1. 1	2. 1. 17
10	2. 2	63,000	5,040	68,040	0	0	0	68,040	2. 2. 1	2. 2. 17
11	2. 3	63,000	5,040	68,040	0	0	0	68,040	2. 3. 1	2. 3. 17
12	2. 4	63,000	5,040	68,040	0	0	0	68,040	2. 4. 1	2. 4. 17
13	2. 5	63,000	5,040	68,040	0	0	0	68,040	2. 5. 1	2. 5. 17
14	2. 6	63,000	5,040	68,040	0	0	0	68,040	2. 6. 1	2. 6. 17
15	2. 7	63,000	5,040	68,040	0	0	0	68,040	2. 7. 1	2. 7. 17
16	2. 8	63,000	5,040	68,040	0	0	0	68,040	2. 8. 1	2. 8. 17
17	2. 9	63,000	5,040	68,040	0	0	0	68,040	2. 9. 1	2. 9. 17
18	2.10	63,000	5,040	68,040	0	0	0	68,040	2.10. 1	2.10. 17
19	2.11	63,000	5,040	68,040	0	0	0	68,040	2.11. 1	2.11. 17
20	2.12	63,000	5,040	68,040	0	0	0	68,040	2.12. 1	2.12. 17
21	3. 1	63,000	5,040	68,040	0	0	0	68,040	3. 1. 1	3. 1. 17
22	3. 2	63,000	5,040	68,040	0	0	0	68,040	3. 2. 1	3. 2. 17
23	3. 3	63,000	5,040	68,040	0	0	0	68,040	3. 3. 1	3. 3. 17
24	3. 4	63,000	5,040	68,040	0	0	0	68,040	3. 4. 1	3. 4. 17
25	3. 5	63,000	5,040	68,040	0	0	0	68,040	3. 5. 1	3. 5. 17
26	3. 6	63,000	5,040	68,040	0	0	0	68,040	3. 6. 1	3. 6. 17
27	3. 7	63,000	5,040	68,040	0	0	0	68,040	3. 7. 1	3. 7. 17
28	3. 8	63,000	5,040	68,040	0	0	0	68,040	3. 8. 1	3. 8. 17

リース代	3,024,000 円
消費税額	241,920 円
お支払総額	3,265,920 円
前払金	0 円
お支払期日	第 回
お支払方法	第 回～第 回 円
	第 回～第 回 円
	第 回～第 回 円

保証金	0 円
お支払期日	
お支払方法	
銀行名	※
支店名	※
口座種別	
口座番号	

* 消費税額には地方消費税を含みます。
振込される場合は上記口座までお願いいたします。
なお振込手数料は貴社にてご負担お願いいたします。

請求予定表

LR081R

発行日 1年 5月 9日

2 ページ

〒412-0006

静岡県御殿場市中畑1503-23

和田 篤夫 様

株式会社トヨレンタ

〒410-1118

静岡県裾野市佐野149

電話番号 055-995-1111

裾野営業所

担当

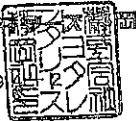

契約No		車名	ﾌﾞﾗｲﾄﾞ1.8(15/12-A)ﾄﾞﾚﾌﾞﾙ ﾏｰﾘﾝｸﾞ
契約期間	1年 5月 7日～ 5年 5月 6日	登録No	

回数	利用月	月額リース代			前払金			ご請求額	ご請求日	お支払期日
		金額	消費税額	小計	金額	消費税額	小計			
29	3. 9	63,000	5,040	68,040	0	0	0	68,040	3. 9. 1	3. 9. 17
30	3.10	63,000	5,040	68,040	0	0	0	68,040	3.10. 1	3.10. 17
31	3.11	63,000	5,040	68,040	0	0	0	68,040	3.11. 1	3.11. 17
32	3.12	63,000	5,040	68,040	0	0	0	68,040	3.12. 1	3.12. 17
33	4. 1	63,000	5,040	68,040	0	0	0	68,040	4. 1. 1	4. 1. 17
34	4. 2	63,000	5,040	68,040	0	0	0	68,040	4. 2. 1	4. 2. 17
35	4. 3	63,000	5,040	68,040	0	0	0	68,040	4. 3. 1	4. 3. 17
36	4. 4	63,000	5,040	68,040	0	0	0	68,040	4. 4. 1	4. 4. 17
37	4. 5	63,000	5,040	68,040	0	0	0	68,040	4. 5. 1	4. 5. 17
38	4. 6	63,000	5,040	68,040	0	0	0	68,040	4. 6. 1	4. 6. 17
39	4. 7	63,000	5,040	68,040	0	0	0	68,040	4. 7. 1	4. 7. 17
40	4. 8	63,000	5,040	68,040	0	0	0	68,040	4. 8. 1	4. 8. 17
41	4. 9	63,000	5,040	68,040	0	0	0	68,040	4. 9. 1	4. 9. 17
42	4.10	63,000	5,040	68,040	0	0	0	68,040	4.10. 1	4.10. 17
43	4.11	63,000	5,040	68,040	0	0	0	68,040	4.11. 1	4.11. 17
44	4.12	63,000	5,040	68,040	0	0	0	68,040	4.12. 1	4.12. 17
45	5. 1	63,000	5,040	68,040	0	0	0	68,040	5. 1. 1	5. 1. 17
46	5. 2	63,000	5,040	68,040	0	0	0	68,040	5. 2. 1	5. 2. 17
47	5. 3	63,000	5,040	68,040	0	0	0	68,040	5. 3. 1	5. 3. 17
48	5. 4	63,000	5,040	68,040	0	0	0	68,040	5. 4. 1	5. 4. 17

リース代	3,024,000 円
消費税額	241,920 円
お支払総額	3,265,920 円
前払金	0 円
お支払期日	第 回
お支払方法	第 回～第 回 円
	第 回～第 回 円
	第 回～第 回 円

保証金	0 円
お支払期日	
お支払方法	
銀行名	※
支店名	※
口座種別	
口座番号	

* 消費税額には地方消費税を含みます。
振込される場合は上記口座までお願いいたします。
なお振込手数料は貴社にてご負担お願いいたします。