

支出証拠書

(会派名・議員氏名 自民改革会議・和田 篤夫)

|      |  |          |           |
|------|--|----------|-----------|
| 経費項目 | 調査研究費・研修費・広聴広報費・要請情報活動費・会議費・資料作成費・資料購入費・事務費・事務所費・人件費 |          |           |
| 内容   | インターネット接続回線料   |          |           |
| 年月日  | 令和5年 11月 22日～  | 令和 年 月 日 | 金額 5,632円 |

|                      |                         |
|----------------------|-------------------------|
| 目的                   | 政務調査専用パソコンのインターネット接続回線料 |
| 使途                   | 11月分<br>請求              |
| 政務活動・<br>県政との<br>関連性 |                         |

《領収書貼付枠》

別紙：ご請求内訳

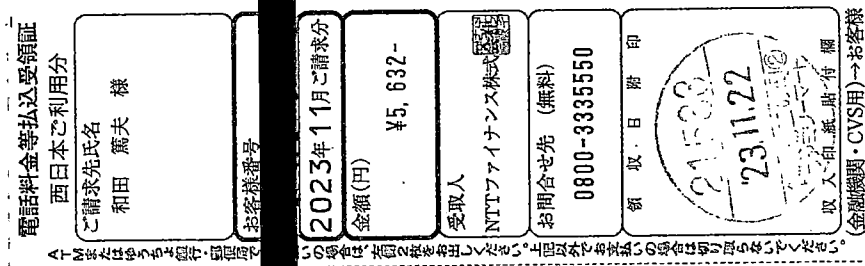

| 案分の理由        | 領収書金額(a) | 案分率(b) | 政務活動費支出額(a×b) |
|--------------|----------|--------|---------------|
| 全て政務活動にかかるもの | 5,632円   | 100%   | 5,632円        |

支出証拠書

(会派名・議員氏名 自民改革会議・和田 篤夫)

|      |  |    |         |
|------|--|----|---------|
| 経費項目 | 調査研究費・研修費・広聴広報費・要請陳情等活動費・会議費・資料作成費・資料購入費・事務費・ <u>事務所費</u> ・人件費 |    |         |
| 内容   | 事務所賃貸料 ( 11月分)   |    |         |
| 年月日  | 令和5年 11月1日～ 令和5年 11月30日  | 金額 | 17,500円 |

|                      |       |
|----------------------|-------|
| 目的                   | _____ |
| 使途                   | _____ |
| 政務活動・<br>県政との<br>関連性 | _____ |

《領収書貼付枠》  
 ※契約時、政党支部と案分した金額 (R1年度 1-5-6-4 添付書類参照)

領 収 証

和田篤夫 様 No. \_\_\_\_\_

★ 17,500 円

但 貸事務所代として

令和5年 11月28日 上記正に領収いたしました

|           |    |           |  |
|-----------|----|-----------|--|
| 収入<br>印 紙 | 税率 | 金額(税抜・税込) |  |
|           | %  | 消費税額等     |  |
|           | 税率 | 金額(税抜・税込) |  |
|           | %  | 消費税額等     |  |

コクヨ カケ:1097

|              |          |        |               |
|--------------|----------|--------|---------------|
| 案分の理由        | 領収書金額(a) | 案分率(b) | 政務活動費支出額(a×b) |
| 全て政務活動にかかるもの | 17,500円  | /      | 17,500円       |
|              |          | 100%   |               |

支出証拠書

(会派名・議員氏名 自民改革会議・和田 篤夫)

|      |   |    |        |
|------|---|----|--------|
| 経費項目 | 調査研究費・研修費・広報広報費・要請陳情等活動費・会議費・資料作成費・資料購入費・事務費・ <u>事務所費</u> 人件費 |    |        |
| 内容   | 事務所駐車場賃貸料 ( 11 月分)  |    |        |
| 年月日  | 令和5年 11月 28日 ~ 令和 年 月 日                                       | 金額 | 3,000円 |

|                      |       |
|----------------------|-------|
| 目的                   | _____ |
| 使途                   | _____ |
| 政務活動・<br>県政との<br>関連性 | _____ |

《領収書貼付枠》

領 収 証

和田篤夫 様 No. \_\_\_\_\_

★ 7,600円

但 駐車場代

令和5年 11月 28日 上記正に領収いたしました

|    |    |          |
|----|----|----------|
| 内訳 | 税率 | 金額(税抜税込) |
|    | %  | 消費税額等    |
| 入  | 税率 | 金額(税抜税込) |
|    | %  | 消費税額等    |

収 入  
印 紙

コクヨ：ウケ-1097

|                  |          |        |               |
|------------------|----------|--------|---------------|
| 案文の理由            | 領収書金額(a) | 案分率(b) | 政務活動費支出額(a×b) |
| 政党活動と政務活動で<br>按分 | 6,000円   | 1/2    | 3,000円        |
|                  |          | %      |               |

支出証拠書

整理番号 1-4-11-4

(会派名・議員氏名 自民改革会議・和田 篤夫 )

|      |  |    |        |
|------|--|----|--------|
| 経費項目 | 調査研究費・研修費・広聴広報費・要諫情等活動費・会議費・資料作成費・資料購入費・事務費・事務所費・人件費 |    |        |
| 内容   | 新聞購読   |    |        |
| 年月日  | 令和5年11月27日～令和 年 月 日                                  | 金額 | 1,959円 |

|                      |                        |
|----------------------|------------------------|
| 目的                   | 県政、社会情勢に関する情報収集        |
| 使途                   | 令和5年11月分、一般紙新聞購読料      |
| 政務活動・<br>県政との<br>関連性 | 県政等の情報を収集し、政策や質問の参考にする |

《領収書貼付枠》

領収証  
和田篤夫様  
中畑 1503-23

2023年11月  
593区 49.00集金  
お問合せNo. [REDACTED]  
(8%対象 7,837 税 580)  
(10%対象 0 税 0)

| 銘柄 (*は軽減税率対象) | 部数 | 金額    | 備考 |
|---------------|----|-------|----|
| *静岡新聞         | 1  | 3,300 |    |
| *産経新聞         | 1  | 3,900 |    |
| *岳麓           | 1  | 637   |    |

合計金額  
**7,837**円

毎度ご購読有難うございます。  
上記の金額正に領収致しました。

月内に連続8日間以上休んだ場合に日割にて料金サービスさせていただきます。

株式会社 勝又新聞店  
御殿場市新橋1606  
TEL: 0550-82-0153  
登録番号: T8080101004018

|                             |          |        |               |
|-----------------------------|----------|--------|---------------|
| 案分の理由<br>政務活動と後援会、私用<br>で按分 | 領収書金額(a) | 按分率(b) | 政務活動費支出額(a×b) |
|                             | 7.837円   | 1/4    | 1,959円        |

支出証拠書

整理番号 1-4-11-5

(会派名・議員氏名 自民改革会議・和田 篤夫)

|      |   |    |      |
|------|---|----|------|
| 経費項目 | 調査研究費・研修費・広聴広報費・要請陳情等活動費・会議費・資料作成費・資料購入費・事務費・事務所費・人件費 |    |      |
| 内容   | 新聞購読  |    |      |
| 年月日  | 令和5年11月27日～令和 年 月 日                                   | 金額 | 943円 |

|                      |                       |
|----------------------|-----------------------|
| 目的                   | 国及び県下等各種情報収集          |
| 用途                   | 令和5年11月分公明新聞代         |
| 政務活動・<br>県政との<br>関連性 | 公明党の政策確認、県政課題、県民意思の把握 |

《領収書貼付枠》

新聞購読料 領収証

和田 篤夫 様

ご購入ありがとうございます。  
下記金額を正に領収いたしました。  
2023年11月分(11/01～11/30)領収日 月 日  
領収金額 ¥1,887

| 品名 | 定価(税込) | 部数 | 金額 |
|----|--------|----|----|
|    |        |    |    |

その他購読料等 領収証

| 品名    | 定価(税込) | 部数 | 金額    |
|-------|--------|----|-------|
| 公明新聞※ | 1,887  | 1  | 1,887 |

(10%対象 0円 消費税 0円)  
(8%対象 1,887円 消費税 139円)

※は軽減税率対象品目です。

販売店 眞一  
券紙番号: T1810806345720  
住所 御殿場市駒門85-22  
TEL 0550-78-6703 FAX 0550-78-6713



お申込No.

|            |          |        |               |
|------------|----------|--------|---------------|
| 案分の理由      | 領収書金額(a) | 按分率(b) | 政務活動費支出額(a×b) |
| 政務活動と私用で按分 | 1,887円   | 1/2    | 943円          |

支 出 証 拠 書

|      |          |
|------|----------|
| 整理番号 | 1-4-11-6 |
|------|----------|

(会派名・議員氏名 自民改革会議・和田 篤夫 )

|       |  |       |             |
|-------|--|-------|-------------|
| 経費項目  | 調査研究費・研修費・広聴広報費・要請謝等活動費・会議費・資料作成費・資料購入費・事務費・事務所費・人件費 |       |             |
| 内 容   | 新聞購読   |       |             |
| 年 月 日 | 令和5年11月28年~令和  | 年 月 日 | 金 額 1,311 円 |

|                      |                       |
|----------------------|-----------------------|
| 目 的                  | 国及び県下等各種情報収集          |
| 使 途                  | 令和5年11月分農業新聞          |
| 政務活動・<br>県政との<br>関連性 | 農政関連情報収集、県政課題、県民意思の把握 |
| <<領収書貼付枠>><br>別紙     |                       |

|                     |          |        |               |
|---------------------|----------|--------|---------------|
| 案文の理由<br>政務活動と私用で按分 | 領収書金額(a) | 按分率(b) | 政務活動費支出額(a×b) |
|                     | 2,623 円  | 1/2    | 1,311 円       |

NO 098304

領 収 書

発行日 5 年11月28日

和田 篤夫 様

|    |  |  |  |  |  |  |  |  |  |   |   |   |   |   |
|----|--|--|--|--|--|--|--|--|--|---|---|---|---|---|
| 金額 |  |  |  |  |  |  |  |  |  | ¥ | 2 | 6 | 2 | 3 |
|----|--|--|--|--|--|--|--|--|--|---|---|---|---|---|

但し 農業新開代金

上記金額正に領収致しました

内 訳

|     |              |
|-----|--------------|
| 税率  | 金額(税込)       |
| 10% | 消費税額         |
| 税率  | 金額(税込) 2.623 |
| 8%  | 消費税額 194     |

印 紙

組合員及び  
50,000円(税抜)  
未満は不要

〒410-0822  
静岡県沼津市下香貫字上  
富士伊豆農業協



登録番号: T5080105000008

発行事業所

扱者印

玉穂支店

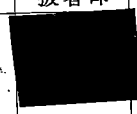

※扱者印の無いものは無効とする

支出証拠書

(会派名・議員氏名 自民改革会議・和田 篤夫 )

|      |   |    |         |
|------|---|----|---------|
| 経費項目 | 調査研究費・研修費・広聴広報費・要請陳情等活動費・会議費・資料作成費・資料購入費・事務費・事務所費・ <b>人件費</b> |    |         |
| 内容   | 事務員雇用 (令和5年11月分)  |    |         |
| 年月日  | 令和5年11月1日~令和5年11月30日  | 金額 | 77,000円 |

|                      |       |
|----------------------|-------|
| 目的                   | _____ |
| 使途                   | _____ |
| 政務活動・<br>県政との<br>関連性 | _____ |

《領収書貼付枠》

|  |    |    |      |     |    |            |        |     |        |   |
|--|----|----|------|-----|----|------------|--------|-----|--------|---|
| <b>給与支払明細書</b> 2023年11月分 支給日 2023年11月30日 |    |    |      |     |    |            |        |     |        |   |
| 所属                                       |    |    |      |     | 氏名 | [REDACTED] |        |     | 殿      |   |
| 出勤日                                      | 16 | 日間 | 労働時間 | 時間内 | 72 | 時間         | 分      | 時間外 | 時間     | 分 |
| <b>支給額</b>                               |    |    |      |     |    |            |        |     |        |   |
| 時間給                                      |    |    |      |     |    |            | 1,000  | 円   |        |   |
| 割増時間給                                    |    |    |      |     |    |            | 0      | 円   |        |   |
| 時間給合計                                    |    |    |      |     |    |            | 72,000 | 円   |        |   |
| 基本給                                      |    |    |      |     |    |            |        | 円   |        |   |
| 所定時間外賃金                                  |    |    |      |     |    |            |        | 円   |        |   |
| 通勤費                                      |    |    |      |     |    |            | 5,000  | 円   |        |   |
| 合計                                       |    |    |      |     |    |            | 77,000 | 円   |        |   |
| <b>控除額</b>                               |    |    |      |     |    |            |        |     |        |   |
| 所得税                                      |    |    |      |     |    |            |        | 円   |        |   |
| 住民税                                      |    |    |      |     |    |            |        | 円   |        |   |
| 合計                                       |    |    |      |     |    |            | 0      | 円   |        |   |
| <b>差引支給額</b>                             |    |    |      |     |    |            |        |     | 77,000 | 円 |

|                  |          |        |               |
|------------------|----------|--------|---------------|
| 案分の理由            | 領収書金額(a) | 按分率(b) | 政務活動費支出額(a×b) |
| 雇用時間は全て政務活動にかかもの | 77,000円  | 100%   | 77,000円       |



支出証拠書 (自動車燃料代)

【 11 月分】 (会派名・議員氏名 自民改革会議・ 和田 篤夫)

| 区分   | 前回給油(領収書貼付分) A | 今回(直近の)給油 B | 総走行距離 C=B-A |
|------|----------------|-------------|-------------|
| 年月日  | 年 月 日          | 年 月 日       |             |
| 走行距離 | km             | km          | km          |

| (経費項目別充当額)   |            |                   |         |
|--|------------|-------------------|---------|
| 経費項目   | 走行距離 (km)  | 積算方法 ※            | 充当額 (円) |
| 事務費  | <b>576</b> | 18円 × 576 km / km | 10,368円 |
| ※単価による充当方式 : 単価 (円) × 走行距離 (km)<br>※領収書による充当方式<br>・積上げ方式 : 領収書金額 (円) × 走行距離 (km) / 総走行距離 (上記C) (km)<br>・充当限度割合による案分 : 領収書金額 (円) × 充当限度割合 |            |                   |         |
| ≪支払証明≫上記のとおり支払った(充当した)ことを証明します。 議員氏名 <b>和田篤夫</b>   |            |                   |         |

|          |
|----------|
| ≪領収書貼付枠≫ |
|----------|

| 案分の理由        | 領収書金額(a) | 案分率(b) | 政務活動費支出額(a×b) |
|--------------|----------|--------|---------------|
| 全て政務活動にかかるもの | 10,368円  | 100%   | 10,368円       |

| 月 日   | 内 容                                      | 行 程                   | 走行距離<br>(km) |
|-------|--|-----------------------|--------------|
| 11.02 | 2市1町行政懇談会、神山地区河川改修住民説明会                  | 自宅～事務所～裾野市内～事務所～市内～自宅 | 48           |
| 11.06 | 事務所にて県政報告原稿作成                            | 自宅～事務所～自宅             | 17           |
| 11.08 | 事務所にて政務調査                                | 自宅～事務所～自宅             | 17           |
| 11.09 | 畜産共進会にて畜産行政意見交換                          | 自宅～事務所～長泉町内～事務所～自宅    | 39           |
| 11.11 | 全国報徳サミットにて関連行政意見交換                       | 自宅～事務所～市内～自宅          | 17           |
| 11.12 | 小山町商工会イベント、自衛隊開発実験団イベント、市紅葉祭りにて関連行政意見交換  | 自宅～小山町～事務所～市内各所～自宅    | 54           |
| 11.13 | 事務所にて県政報告原稿作成                            | 自宅～事務所～自宅             | 17           |
| 11.14 | 倫理法人会にて県政報告                              | 自宅～市内～自宅              | 11           |
| 11.15 | 玉穂つくイベント及び日台議連視察三島駅送迎                    | 自宅～市内～自宅、自宅→三島駅       | 66           |
| 11.18 | 日台議連視察三島駅送迎                              | 自宅←三島駅                | 60           |
| 11.21 | 御殿場、小山安全安心大会にて関連行政意見交換、事務所にて政務調査         | 自宅～事務所～市内～事務所～自宅      | 29           |
| 11.22 | 12月議会議案説明、県武道シンポジウム、市・市町駅伝壮行会等にて関連行政意見交換 | 自宅～三島駅～小山町～事務所～市内～自宅  | 97           |
| 11.23 | 小山町豊門公園紅葉祭りにて観光行政意見交換                    | 自宅～事務所～小山町～自宅         | 45           |
| 11.26 | 板妻駐屯地記念日にて関連行政意見交換                       | 自宅～市内～自宅              | 8            |
| 11.28 | 事務所にて県政報告原稿作成                            | 自宅～事務所～自宅             | 17           |
| 11.29 | 事務所にて政務調査                                | 自宅～事務所～自宅             | 17           |
| 11.30 | 事務所にて政務調査                                | 自宅～事務所～自宅             | 17           |
|       |  |                       |              |
|       |  |                       |              |
|       |  |                       |              |
|       |  |                       |              |
|       |  |                       |              |
|       |  |                       |              |
|       |  |                       |              |
|       |  |                       |              |
|       |  |                       |              |
|       |  |                       |              |
|       |  |                       |              |
| 合 計   |  |                       | 576          |



領収証 No.B 028064

# 領 収 証

発行日 2023年11月10日

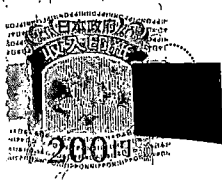

和田 篤夫 様

|       |          |     |               |
|-------|----------|-----|---------------|
| 金額    | 百万       | 千   | 円             |
|       | ¥ 58     | 300 | 0             |
| 10%対象 | ¥ 58,300 | 円   | 内消費税 ¥5,300 円 |
| %対象   |          | 円   | 内消費税 円        |

|                 |                                |
|-----------------|--------------------------------|
| 発行部署コード         | 676                            |
| 契約/貸渡No.(予約No.) | No. [Redacted]                 |
| 入金内訳            | 1 現金                           |
|                 | 3 クレジットカード                     |
|                 | ⑤ その他 ( トヨタファイナンス )            |
| 備考              | [Redacted]                     |
|                 | 令和5年11月2日<br>トヨタファイナンス口座引き落とし分 |

|    |  |
|----|--|
| 但し | 1. レンタカー料金<br>② リース料金 ( 7 回目 )<br>3. として |
|----|--|

上記の通り正に領収致しました。



TOYOTA Rent a Car

株式会社トヨタレンタリース静岡  
登録番号 T3080001003792  
〒422-8009  
静岡県静岡市駿河区弥生町2-74  
TEL: 0120-500-732 (代)



※自動車保険料について、保険会社所定の領収証がお客様のお手許に届いた際には、この領収証は無効となります。

※本領収証に社印、係印なきもの、或いは日付・金額訂正したもの及び複写でないものは無効とします。

|     |
|-----|
| 係 印 |
|-----|

支出証拠書

(会派名・議員氏名 自民改革会議・和田 篤夫)

|       |   |          |             |
|-------|---|----------|-------------|
| 経費項目  | 調査研究費・研修費・広聴広報費・要請陳情等活動費・会議費・資料作成費・資料購入費・事務費・事務所費・人件費 |          |             |
| 内 容   | インターネットプロバイダ料   |          |             |
| 年 月 日 | 令和5年 11月 22日～   | 令和4年 月 日 | 金 額 3,740 円 |

|                      |                          |
|----------------------|--------------------------|
| 目 的                  | 政務調査専用パソコンのインターネットプロバイダ料 |
| 使 途                  | 11月分<br>請求               |
| 政務活動・<br>県政との<br>関連性 |                          |

《領収書貼付枠》  
別紙：料金内訳書

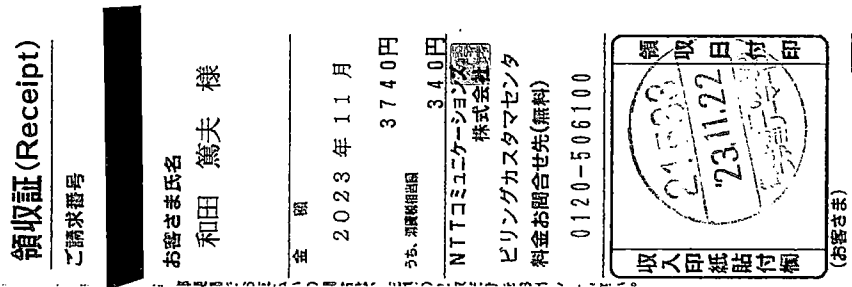

| 案分の理由        | 領収書金額(a) | 案分率(b) | 政務活動費支出額(a×b) |
|--------------|----------|--------|---------------|
| 全て政務活動にかかるもの | 3,740 円  | 100%   | 3,740 円       |



支出証拠書

(会派名・議員氏名 自民改革会議・和田 篤夫)

|      |   |    |         |
|------|---|----|---------|
| 経費項目 | 調査研究費 研修費・広聴広報費・要請陳情等活動費・会議費・資料作成費・資料購入費・事務費・事務所費・人件費 |    |         |
| 内容   | 長泉町にて政務調査   |    |         |
| 年月日  | 令和5年11月9日～令和 年 月 日                                    | 金額 | 1,360 円 |

|                      |                            |
|----------------------|----------------------------|
| 目的                   | 県畜産共進会にて畜産関連現況調査           |
| 使途                   | 交通費 (高速道路代)                |
| 政務活動・<br>県政との<br>関連性 | 県の畜産業の現況を把握し、関係事業の改善の資とする。 |

《領収書貼付枠》

|  |   |
|--|---|
| ご利用ありがとうございます。<br><b>利用証明書</b><br><br>NEXCO 中日本<br>NEXCO 中日本お客さまセンター<br>0120-922-229<br>登録番号：T4180001056169<br>料金所(自) 新御殿場<br>料金所(至) 長泉沼津<br>23年11月 9日 9時35分<br><hr/> 通行料金 ¥710-<br>(ETC/レゾット) 車種 1<br>※通行料金の消費税率は10%です。<br>取扱番号<br>A56311-096476-500537 <b>確</b><br>※本利用証明書はETC利用照会サービ<br>スで印字されたものです。 | ご利用ありがとうございます。<br><b>利用証明書</b><br><br>NEXCO 中日本<br>NEXCO 中日本お客さまセンター<br>0120-922-229<br>登録番号：T4180001056169<br>料金所(自) 長泉沼津<br>料金所(至) 御殿場<br>23年11月 9日 11時 7分<br><hr/> 通行料金 ¥650-<br>(ETC/レゾット) 車種 1<br>※通行料金の消費税率は10%です。<br>取扱番号<br>A56311-096476-501832 <b>確</b><br>※本利用証明書はETC利用照会サービ<br>スで印字されたものです。 |
|--|---|

|                  |          |        |               |
|------------------|----------|--------|---------------|
| 案分の理由            | 領収書金額(a) | 按分率(b) | 政務活動費支出額(a×b) |
| 全て政務活動にかかる<br>もの | 1,360 円  | 100%   | 1,360 円       |

支出証拠書

(会派名・議員氏名 自民改革会議・和田 篤夫 )

|      |  |    |          |
|------|--|----|----------|
| 経費項目 | 調査研究費 研修費・広聴広報費・要請情報活動費・会議費・資料作成費・資料購入費・事務費・事務所費・人件費 |    |          |
| 内容   | 県外調査（日台友好議連台湾訪問）                                     |    |          |
| 年月日  | 令和5年11月15日～令和5年11月18日                                | 金額 | 322,900円 |

|              |  |
|--------------|--|
| 目的           | コロナウィルス感染症の影響で停滞していた交流人口の回復に向け、台湾政府関係、観光、産業等の関連団体等と意見交換を行い、県との交流の活性化を図る。 |
| 使途           | 上記政務調査時の交通費、宿泊等諸経費   |
| 政務活動・県政との関連性 | 台湾との観光、経済交流の促進や相互交流に必要な支援策等の検討に役立てる                                      |

|                  |  |
|------------------|--|
| <<領収書貼付枠>><br>別紙 |  |
|------------------|--|

| 案分の理由        | 領収書金額(a) | 按分率(b) | 政務活動費支出額(a×b) |
|--------------|----------|--------|---------------|
| 全て政務活動にかかるもの | 322,900円 | /      | 322,900円      |
|              |          | 100%   |               |

ご利用明細



静岡銀行

ご利用ありがとうございます。  
内容をご確認いただきお持ち帰りください。

|            |               |            |            |
|------------|---------------|------------|------------|
| 年月日        | 振替先店番・科目・口座番号 |            |            |
| 05 11 01   | [REDACTED]    |            |            |
| 銀行番号       | 店番号           | 科目         | 口座番号       |
| [REDACTED] | [REDACTED]    | [REDACTED] | [REDACTED] |

| お取扱店  | お取引内容 | お取引金額             |
|---|-------|-------------------|
| 0264  | お引出し  | ¥313,000          |
| お取扱枚数 (1千円) (5千円) (1万円) (5万円) (10万円) (50万円) (100万円) (500万円) (1000万円) [REDACTED] |       |                   |
|   | おつり   | 残 高               |
|   |       | *****             |
| キャッシング  | 手数料   | 時刻                |
|   | ¥220  | 09:07:00-09:02:09 |

お振込先明細書  
スノオカ  
ホンテン  
普通 1438220  
スステツシヨイステツフノハスノカ 様  
ワタノトクオ 様  
TEL0550-88-2346

06.520.38 (裏面もご覧ください)

ご利用明細



静岡銀行

ご利用ありがとうございます。  
内容をご確認いただきお持ち帰りください。

|            |               |            |            |
|------------|---------------|------------|------------|
| 年月日        | 振替先店番・科目・口座番号 |            |            |
| 05 11 30   | [REDACTED]    |            |            |
| 銀行番号       | 店番号           | 科目         | 口座番号       |
| [REDACTED] | [REDACTED]    | [REDACTED] | [REDACTED] |

| お取扱店  | お取引内容 | お取引金額             |
|---|-------|-------------------|
| 0266  | お引出し  | ¥9,460            |
| お取扱枚数 (1千円) (5千円) (1万円) (5万円) (10万円) (50万円) (100万円) (500万円) (1000万円) [REDACTED] |       |                   |
|   | おつり   | 残 高               |
|   |       | [REDACTED]        |
| キャッシング  | 手数料   | 時刻                |
|   | ¥220  | 09:30:00-09:04:07 |

お振込先明細書  
スノオカ  
ホンテン  
普通 1438220  
スステツシヨイステツフノハスノカ 様  
ワタノトクオ 様  
TEL0550-88-2346

06.520.38 (裏面もご覧ください)

|                      |                        |          |           |
|----------------------|------------------------|----------|-----------|
| ① 国内交通費が入った請求書分      | ← 視察・訪問諸経費(1回目振り込み)    | ¥313,000 | ← 322,460 |
|                      | 同上 手数料                 | ¥220     |           |
| ② 国内交通費が入った請求書、国内交通費 | ← 視察・訪問諸経費差額分(2回目振り込み) | ¥9,460   |           |
| (1/4届) 添付の切          | 同上 手数料                 | ¥220     |           |
| 計                    |                        | ¥322,900 |           |



1-4-11-12

発行日 2023年11月7日

No. 23-MM-1115-1

## 請求書

和田 篤夫 様

弊社をご利用いただきましてありがとうございます。

下記のとおり、請求申し上げます。

団体名 静岡県日台友好議員連盟 台湾訪問・視察団

請求額 ¥322,460

利用日 2023年11月15日 ~ 2023年11月18日

| 項目   | 内容                        | 単価(税込)  | 税率  | 数量・人員 | 金額       |
|------|---------------------------|---------|-----|-------|----------|
|      | 航空運賃:羽田/台北(松山) *チャイナエアライン | ¥64,000 | 非課税 | 1     | ¥64,000  |
|      | 航空運賃:台北(松山)/羽田 *日本航空      | ¥69,000 | 非課税 | 1     | ¥69,000  |
|      | 羽田空港利用料                   | ¥3,050  | 10% | 1     | ¥3,050   |
|      | 国際観光旅客税                   | ¥1,000  | 非課税 | 1     | ¥1,000   |
|      | 航空保険料&燃油サーチャージ            | ¥16,400 | 非課税 | 1     | ¥16,400  |
|      | 国際空港税                     | ¥2,350  | 非課税 | 1     | ¥2,350   |
|      |                           |         |     |       | ¥0       |
|      | 11/15:宿泊費(羽田空港)           | ¥16,500 | 10% | 1     | ¥16,500  |
|      | 11/16:宿泊費(台北市内)           | ¥16,500 | 非課税 | 1     | ¥16,500  |
|      | 11/17:宿泊費(台北市内)           | ¥16,500 | 非課税 | 1     | ¥16,500  |
|      |                           |         |     |       | ¥0       |
|      | 11/16~18:現地交通費(専用車借上げ代)   | ¥39,700 | 非課税 | 1     | ¥39,700  |
|      | 11/16~18:現地通訳代            | ¥33,000 | 非課税 | 1     | ¥33,000  |
|      | 11/15~18:添乗員経費            | ¥35,000 | 10% | 1     | ¥35,000  |
|      |                           |         |     |       | ¥0       |
|      | 国内交通費(三島⇄羽田空港)            | ¥9,460  | 10% | 1     | ¥9,460   |
|      |                           |         |     |       | ¥0       |
| 小計金額 |                           |         |     |       | ¥322,460 |

| 消費税率   |         | 税込金額     | 消費税 |        |
|--------|---------|----------|-----|--------|
| 軽減税率対象 | 8%対象 計  | ¥0       | 消費税 | ¥0     |
|        | 10%対象 計 | ¥64,010  | 消費税 | ¥5,819 |
|        | 対象外     | ¥0       |     |        |
|        | 非課税     | ¥258,450 |     |        |

| 立替請求書 |     |         |        |      |      |    |
|-------|-----|---------|--------|------|------|----|
| 内容    | 立替先 | 立替先登録番号 | 金額(税込) | 消費税率 | 消費税額 | 備考 |
|       |     |         |        |      |      |    |
|       |     |         |        |      |      |    |
|       |     |         |        |      |      |    |
| 小計金額  |     |         |        |      | ¥0   |    |

不明な点・相違点がありましたら、お手数ですがご連絡下さい。

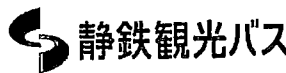

代金は下記口座に振込をお願いいたします。

恐れ入りますが、振込手数料はお客様にてご負担願います。

2023年12月15日

## 【振込先】

金融機関/支店 静岡銀行 本店営業部  
口座種類/番号 普通 1438220  
口座名義 シズテツジョイステップバスカブシキガイシャ

所属旅行者:静岡県知事登録旅行業第2-354号

登録番号 T4080001002001

登録住所 静岡市葵区鷹匠1丁目1番1号

所在地 〒425-0085静岡県焼津市塩津294-5

静岡ジョイステップバス株式会社

代表取締役社長 三浦 孝文

担当部署

静岡県知事登録旅行者代理業代-111号

静岡鉄道株式会社

グループ営業推進部 ツーリズム課

担当者(発行責任者):

TEL:054-254-5122/FAX:054-254-5510

| <p>県外調査概要書</p> <p style="text-align: right;">令和5年11月20日</p> <p style="text-align: center;">会派名・議員氏名<br/>自民改革会議・和田 篤夫</p> |   |
|--|---|
| 目 的  | <p>コロナウィルス感染症の影響で停滞していた交流人口の回復に向け、台湾政府関係、観光、産業等の関連団体等と意見交換を行い、県との交流の活性化を図る。</p>   |
| 年 月 日  | 令和5年11月15日～令和5年11月18日   |
| 場 所  | 台湾、台北市内各所   |
| 内 容  | <p>1 行程</p> <p>2 応対者</p> <p>3 聴取内容</p> <p>4 県政への反映</p> <p style="text-align: center;"> </p> <p>日本台湾交流協会、台北温泉発展協会、現地旅行会社（5社）、新竹サイエンスパーク等を訪問あるいは視察し、現況確認や意見交換等を実施した。日本台湾交流協会では、年明けの台湾総統選挙の動向についての解説があり、選挙結果が日台関係全般に大きな影響が出ないであろうとの話に、今後の県との交流にも大きな影響はなさそうだとの感触を得ることができた。その中でも、観光交流の面では、日本からのインバウンドを期待しているとの声が温泉発展協会や現地旅行会社との意見交換でも強く感じられ、県においても富士山を中心としたものに何かを加えた新たな魅力を創設し、SNS等を活用した積極的な情報発信することの必要性、台湾のニーズを知ることのできるサイトの創設等工夫しながら進めていくことの重要性を強く感じた。産業面では、IT先進国という特色を生かした企業誘致や人材育成のための人的交流の拡大が今後重要になると思う。県レベルの現地事務所は沖縄県以外には静岡県しか開設していないことから、その強みを生かしながら更に研究し、台湾との交流拡大のための政策提言に繋げていきたい。</p> |

支出証拠書

(会派名・議員氏名 自民改革会議・和田 篤夫 )

|      |   |    |         |
|------|---|----|---------|
| 経費項目 | 調査研究費・研修費・広聴広報費・要請陳情等活動費・会議費・資料作成費・資料購入費・事務費・事務所費・人件費 |    |         |
| 内容   | 県庁にて政務調査  |    |         |
| 年月日  | 令和5年11月22日～令和 年 月 日                                   | 金額 | 6,880 円 |

|                      |                                  |
|----------------------|----------------------------------|
| 目的                   | 県庁にて12月議会議案説明受け                  |
| 使途                   | 上記調査時の交通費等(新幹線、高速道路代、駐車場代)       |
| 政務活動・<br>県政との<br>関連性 | 12月議会の提出議案等の説明を受け、議案審議の資として活用する。 |
| <<領収書貼付枠>><br>別紙     |                                  |

| 案分の理由        | 領収書金額(a) | 按分率(b) | 政務活動費支出額(a×b) |
|--------------|----------|--------|---------------|
| 全て政務活動にかかるもの | 6,880 円  | 100%   | 6,880 円       |



No. 006383

整理番号

52

別紙 (=4-11-13)

# お車預り証 領収書

車両番号



様

|      |               |
|------|---------------|
| 出庫日時 |               |
| 入庫日時 | 11-22 08:26   |
| 駐車料金 | 1.500 (10%税込) |

- ※ お車預り証を失くされた時は、弊社規定(裏面)に従いお手続きをお願いします。
- ※ 領収書に社印のないものは無効です。

いつも、ご利用ありがとうございます。

<営業時間> 午前5:30~午後11:50

三島市文教町1丁目7-11 Tel 055-986-6505  
http://www.s-mp.net/ mail:info@s-mp.net

T2-0801-0201-0425  
(有)新幹線ミシマパーキング

## 領収書

Receipt  
領収年月日 2023.11.22 登録番号: T3180001031569  
金額 ¥3,960 (消費税等込み) 税10%

〔クレジット払い〕  
購入商品 JR乗車券類  
(10071 4枚)  
東海旅客鉄道株式会社  
三島駅MV201発行 20072-01

印紙税申告納  
付につき名古屋中村  
税務署承認済

ご利用ありがとうございます。  
**利用証明書**



料金所(自) 長泉沼津  
料金所(至) 新御殿場  
23年11月22日 13時27分

通行料金 ¥710-

(ETCクレジット) 車種 1  
※通行料金の消費税率は10%です。  
※通行料金は確定しておりません。  
取扱番号  
A28311-220498-936524  
※本利用証明書はETC利用照会サービスで印字されたものです。

ご利用ありがとうございます。  
**利用証明書**



料金所(自) 新御殿場  
料金所(至) 長泉沼津  
23年11月22日 8時9分

通行料金 ¥710-

(ETCクレジット) 車種 1  
※通行料金の消費税率は10%です。  
※通行料金は確定しておりません。  
取扱番号  
A28311-220483-871124  
※本利用証明書はETC利用照会サービスで印字されたものです。

|            |        |
|------------|--------|
| 駐車場代       | ¥1,500 |
| 新幹線(三島~静岡) | ¥3,960 |
| 高速道路代      | ¥1,420 |
| 計          | ¥6,880 |