様式第１－１号

整理番号	1-1-6-1

支 出 証 拠 書

（会派名・議員氏名　　自民改革会議　・植　田　　徹　）

経費項目	調査研究費・研修費・広聴広報費・要請陳情等活動費・会議費・資料作成費・資料購入費・事務費・(事務所費)・人件費		
内　　容	事務所土地賃貸料（　6月分）		
年　月　日	令和６年６月１日～令和６年６月30日	金　　額	50,000円

目的	―
使途	―
政務活動・県政との関連性	―

≪領収書貼付枠≫

年額120万円のため月額100,000円×1/2 = 50,000円

領収証原本は令和６年1-1-4-1に添付

案分の理由	領収書金額(a)	案分率(b)	政務活動費支出額(a×b)
私用と1/2按分のため		1／2	
	100,000円	50%	50,000円

様式第１－１号

1-1-6-1

整理番号	1-1-4-1

支 出 証 拠 書

（会派名・議員氏名　自民改革会議　・植　田　徹　）

経費項目	調査研究費・研修費・広聴広報費・要請陳情等活動費・会議費・資料作成費・資料購入費・事務費・(事務所費)・人件費		
内　　容	事務所土地賃貸料（　4月分）		
年　月　日	令和６年４月１日～令和６年４月30日	金　　額	50,000円

目　的	：　一
使　途	一
政務活動・県政との関連性	一

≪領収書貼付枠≫

年額120万円のため月額100,000円×1/2 = 50,000円

領　収　証

No.

植田徹 様　　令和6年4月1日

★ ¥1,200,000-

但富士市厚原1346-7 令和6年分地代として。

上記正に領収いたしました

内　訳

税抜金額

消費税額等（　%）

¥100円

〒419-0202静岡県富士市久沢853番地の1

株式会社 悠豊

代表取締役 植田欣弥

TEL 0545-71-9601 FAX 0545-71-9603

コクヨ　ウケ-78

案分の私用と1/2按分のため		1／2	(a×b)
	100,000円	50%	50,000円

様式第１－１号

整理番号	1-1-6-2

支 出 証 拠 書

（会派名・議員氏名　自民改革会議　・植　田　徹　）

経費項目	調査研究費・研修費・広聴広報費・要請陳情等活動費・会議費・資料作成費・資料購入費・事務費・(事務所費)・人件費		
内　　容	電気料金（ 5 月分）		
年 月 日	令和 6 年 7 月 10 日	金　額	5,382 円

目 的	—
使 途	—
政務活動・県政との関連性	—

≪領収書貼付枠≫

2KW　2,458 円
30A　8,307 円

2,458 円＋8,307 円　=10,765 円
領収金額=10,765 円×1/2=5,382 円

明細書別添付

案分の理由	領収書金額(a)	案分率(b)	政務活動費支出額(a×b)
私用と 1/2 按分のため	10,765 ~~12,941~~ 円	1／2 %	5,382 ~~6,470~~ 円

1-1-6-2

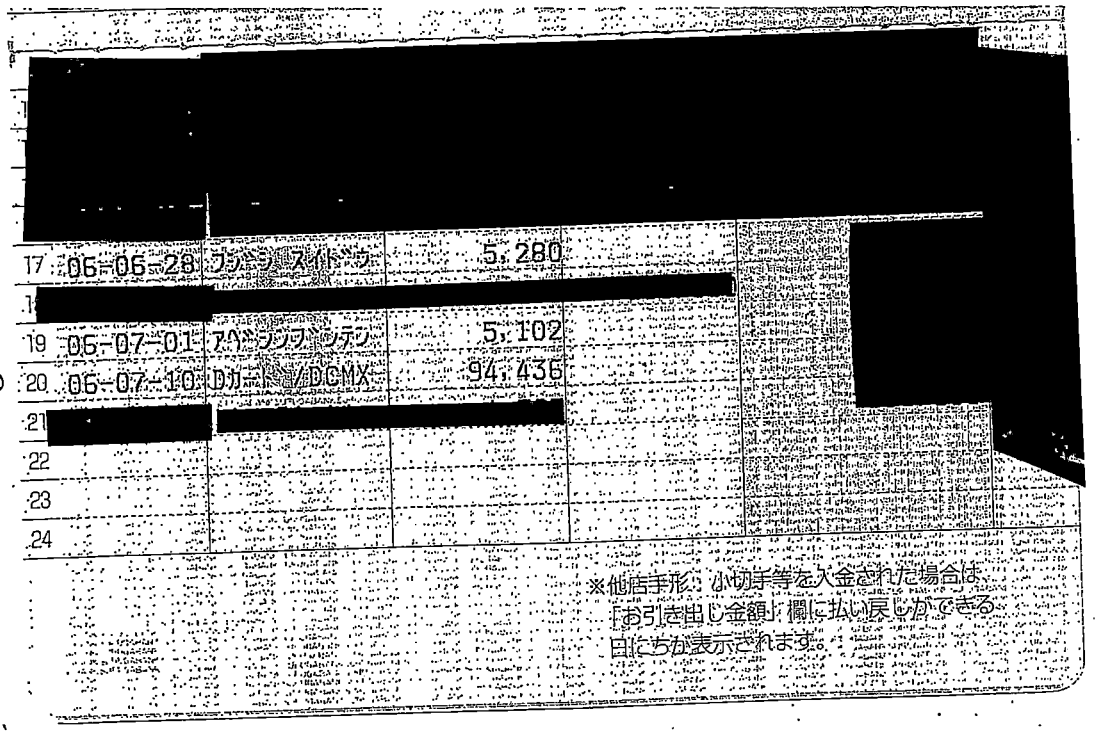

17	06-06-28	ﾌﾝｰｼｽﾄﾞｳ	5,280	
19	06-07-01	ｱﾍﾟｼﾞﾌｧﾝﾃﾝ	5,102	
20	06-07-10	ﾛｶｰﾄﾞ/DCMX	94,436	
21				
22				
23				
24				

※他店手形・小切手等を入金された場合は、
「お引き出し金額」欄に払い戻しができる
日にちが表示されます。

1-1-6-2

2024年7月10日のご利用代金明細表

2024年6月25日　発行

お名前	植田　徹　様
お支払い日	2024年7月10日（水）
お支払い合計額	94,436円
カスタマー番号 （サービス名称/ 加入・切替日）	[redacted]

金融機関	[redacted]
支店	
科目	
口座番号	[redacted]

お客様の個人情報保護のため、口座番号の下３桁を表示しておりません

各種ご照会・お申込みには会員番号が必要となりますので、お手元にカードをご用意の上、お問い合わせください。

翌月一括払いを除き、商品の種類又は品質に関して契約の内容に適合しない場合や、役務の未提供などを理由にお支払いを止めることができる場合があります。

ご利用日	ご利用店名	ご利用金額	支払区分	今回回数	お支払い金額	（お支払い総額）		（内手数料）		備考
						現地通貨額	略称	換算レート	換算日	
植田　徹　様　ご利用分 [redacted]										
24/05/02	静岡ガス　株式会社	8,307	1	1	8,307	２４年　６月 [redacted]				
24/05/02	静岡ガス　株式会社	2,458	1	1	2,458	２４年　６月 [redacted]				
24/05/16	[redacted]									
24/05/19										
24/05/19										
24/05/27										
24/05/29										
24/05/31										
24/05/31										
24/06/01										
24/06/01										
24/06/10										
24/06/11										
24/06/11	静岡ガス　株式会社	1,078	1	1	1,078	２４年　６月 [redacted]				

1-1-6-3

1-1-6-2

ご利用日	ご利用店名	ご利用金額	支払区分	今回回数	お支払い金額	(お支払い総額)		(内手数料)		備考
						現地通貨額	略称	換算レート	換算日	
24/06/11	[redacted]				[redacted]					
24/06/14										
植田　徹　様　ご利用分 [redacted]										
24/05/31	ドコモご利用料金／ｉＤ　６月分	19,723	1	1	19,723					
24/05/31	ドコモ決済サービス等／ｉＤ　６月分	26,265	1	1	26,265					
植田　徹　様　ご利用分 [redacted]										
24/05/25	[redacted]									
24/05/29										
＜お支払い金額総合計＞					94,436					

)1-1-6-10

株式会社ＮＴＴドコモ
東京都千代田区永田町２丁目　１１番１号
登録番号　関東財務局長第０１４２１号

お問合せ先　お手元にカードをご用意のうえ、お手続きください。
dカードゴールドデスク　0570-070-360（午前10:00～午後8:00年中無休※）
※ ただし、午後6：00～午後8：00については、一部受付できない業務があります
　クレジット紛失盗難　0120-159-360（24時間年中無休）
携帯電話に関するお問合せ　0120－800-000（午前9：00～午後8：00年中無休）
ホームページ　http://dcmx.jp/

様式第１－１号

整理番号	1-1-6-3

支 出 証 拠 書

（会派名・議員氏名　自民改革会議　・植　田　　徹　）

経費項目	調査研究費・研修費・広聴広報費・要請陳情等活動費・会議費・資料作成費・資料購入費・事務費 (事務所費)・人件費		
内　　容	ガス料金（６月分）		
年　月　日	令和 6 年 7 月 10 日	金　　額	539 円

目　的	—
使　途	—
政務活動・県政との関連性	—

≪領収書貼付枠≫

領収金額1,078円×1/2　=539円

通帳の写しは、1-1-6-2 に添付

案分の理由	領収書金額(a)	案分率(b)	政務活動費支出額(a×b)
私用と1/2按分のため	1,078円	1／2 %	539円

様式第１－１号

整理番号	1-1-6-4

支 出 証 拠 書

（会派名・議員氏名　自民改革会議・植田 徹）

経費項目	(調査研究費)・研修費・広聴広報費・要請陳情等活動費・会議費・資料作成費・資料購入費・事務費・事務所費・人件費		
内　　容	フィリピン視察　動画、静止画アーカイブDVD		
年　月　日	令和６年６月19日	金　　額	2,200円

目　的	フィリピンレイテ島における視察内容をアーカイブ化する。
使　途	フィリピン視察　動画、静止画アーカイブDVD
政務活動・県政との関連性	先の大戦では、約12,000人もの静岡県民が現地にて命を落とした。戦後８０年が経過する中でその歴史に目を向け、県民にも伝える事で今後の平和行政の継続が必要である。また、現地では現地の水産加工会社及び日本に来られる外国人労働者が学ぶ日本語学校を併せて視察した。
≪領収書貼付枠≫	

案分の理由	領収書金額(a)	案分率(b)	政務活動費支出額(a×b)
全ての政務活動にかかるものである	2,200円	／ １００％	2,200円

1－1－6－4

領収書

2024年6月19日

植田 徹　　様

Imacro Design
イマクロ デザイン
〒435-0006 静岡県浜松市中央区下石田町136
TEL 053-422-7017 担当者 小池敏彦
登録番号 T9810734041087

収入印紙

下記の通り領収いたしました。

合計金額　　¥2,200 （内消費税 ¥200）

（以下明細）

商品名	単価	数量	金額
フィリピン視察 動画、静止画アーカイブDVD	2,000	1	¥2,000

税抜合計金額	¥2,000
消費税額(10%)	¥200

様式第１－１号

整理番号	1-1-6-5

支 出 証 拠 書

（会派名・議員氏名　自民改革会議　・植　田　　徹　）

経費項目	(調査研究費)・研修費・広聴広報費・要請陳情等活動費・会議費・資料作成費・資料購入費・事務費・事務所費・人件費		
内　　容	県庁にて調査研究		
年　月　日	、　令和６年６月10・11・17・20・21日	金　　額	14,600　円

目　的	下記のとおり調査研究
使　途	交通費（ＪＲ新幹線当日券）
政務活動・県政との関連性	県事業の内容や進捗状況を確認し、政策提言に活かす。

≪領収書貼付枠≫

6月 10日→2,920円→交通基盤部・経済産業部
6月 11日→2,920円→議案説明・議員総会
6月 17日→2,920円→文化観光部・経済産業部
6月 20日→2,920円→教育委員会・経済産業部
6月 21日→2,920円→文化観光部・経済産業部・交通基盤部

領収書別添付

案分の理由	領収書金額(a)	案分率(b)	政務活動費支出額(a×b)
全て政務活動にかかるものである。	14,600円	／ 100%	14,600円

1－1－6－5

領　収　書

Receipt　　様

領収年月日　2024.-6.10　登録番号：T3180001031569

金　額　¥2,920（消費税等込み）　税10%

〔クレジット扱い〕

購入商品　ＪＲ乗車券類

（20184　4枚）

東海旅客鉄道株式会社

新富士駅MV805発行　30185-02

印紙税申告納
付につき名古屋中村
税務署承認済

領　収　書

Receipt　　様

領収年月日　2024.-6.11　登録番号：T3180001031569

金　額　¥2,920（消費税等込み）　税10%

〔クレジット扱い〕

購入商品　ＪＲ乗車券類

（60132　4枚）

東海旅客鉄道株式会社

新富士駅MV805発行　00133-02

印紙税申告納
付につき名古屋中村
税務署承認済

領　収　書

Receipt　　様

領収年月日　2024.-6.17　登録番号：T3180001031569

金　額　¥2,920（消費税等込み）　税10%

〔クレジット扱い〕

購入商品　ＪＲ乗車券類

（20156　4枚）

東海旅客鉄道株式会社

新富士駅MV804発行　30157-02

印紙税申告納
付につき名古屋中村
税務署承認済

領　収　書

Receipt　　様

領収年月日　2024.-6.20　登録番号：T3180001031569

金　額　¥2,920（消費税等込み）　税10%

〔クレジット扱い〕

購入商品　ＪＲ乗車券類

（20226　4枚）

東海旅客鉄道株式会社

新富士駅MV804発行　30227-02

印紙税申告納
付につき名古屋中村
税務署承認済

領　収　書

Receipt　　様

領収年月日　2024.-6.21　登録番号：T3180001031569

金　額　¥2,920（消費税等込み）　税10%

〔クレジット扱い〕

購入商品　ＪＲ乗車券類

（10309　4枚）

東海旅客鉄道株式会社

新富士駅MV804発行　20310-02

印紙税申告納
付につき名古屋中村
税務署承認済

様式第１－１号

整理番号	1-1-6-6

支 出 証 拠 書

（会派名・議員氏名　自民改革会議　・植　田　　徹　）

経費項目	調査研究費・研修費・広聴広報費・要請陳情等活動費・会議費・資料作成費・資料購入費・事務費・(事務所費)・人件費		
内　　容	上下水道料金		
年　月　日	令和　6　年　6　月　28　日	金　　額	2,640　円

目　的	政務活動を行うための事務所の上下水道料金
使　途	6月分
政務活動・県政との関連性	

≪領収書貼付枠≫

政務調査活動専用の事務所だが、私用と1/2を用いる。

富士市へ水道・下水道料金　6月28日引き落とし5,280円　×1/2(按分)=2,640円

案分の理由	領収書金額(a)	案分率(b)	政務活動費支出額(a×b)
私用と1/2	5,280円	1／2 %	2,640円

1-1-6-6

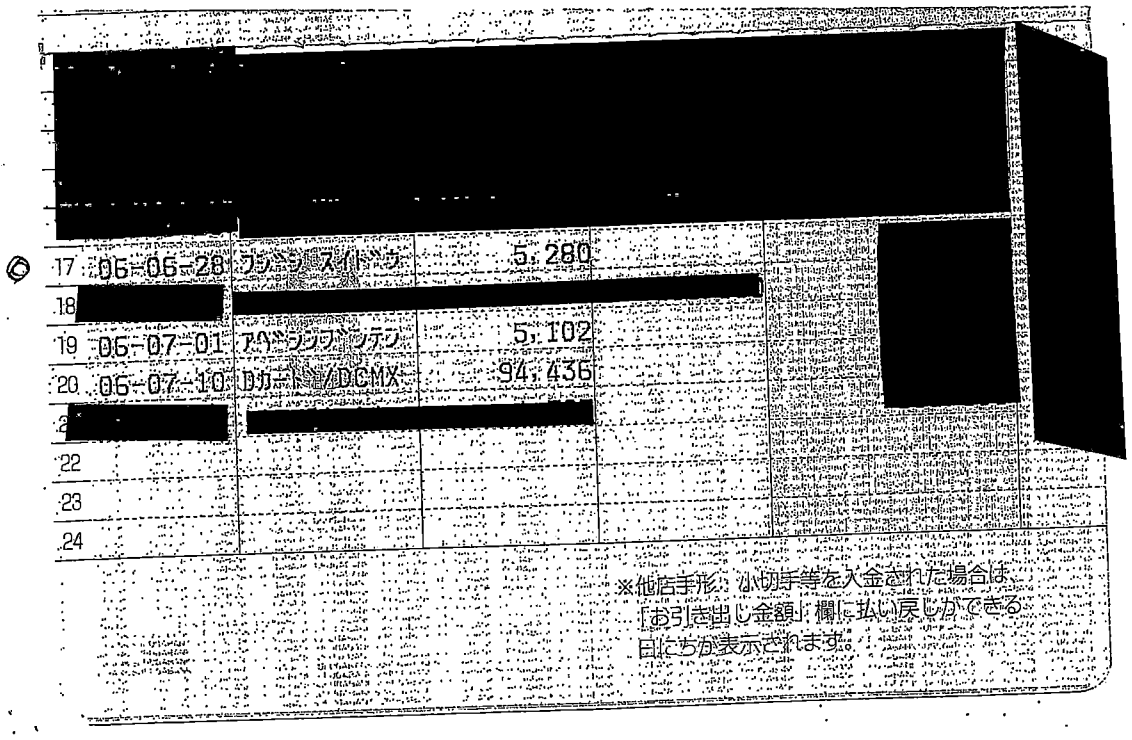

17	06-06-28	ﾌｯｼﾝ ｽｲﾄｳ	5,280	
18	[redacted]			
19	06-07-01	ｱﾍﾞﾝｼｮﾝﾃﾝ	5,102	
20	06-07-10	Dｶｰﾄﾞ/DCMX	94,436	
21	[redacted]			
22				
23				
24				

※他店手形、小切手等を入金された場合は、
「お引き出し金額」欄に払い戻しができる
日にちが表示されます。

様式第１－１号

整理番号	1-1-6-7

支 出 証 拠 書

（会派名・議員氏名　　自民改革会議　・植　田　　徹　）

経費項目	調査研究費・研修費・広聴広報費・要請陳情等活動費・会議費・資料作成費・資料購入費・事務費・事務所費・人件費		
内　　容	事務員雇用		
年　月　日	令和６年６月１日～令和６年６月30日	金　　額	210,000　円

目　的	政務活動を補助する職員を雇用
使　途	６月分給与
政務活動・県政との関連性	

≪領収書貼付枠≫

合計　210,000円であるので、会派内規により限度額210,000円を充当する。

領収書は別添付

案分の理由	領収書金額(a)	案分率(b)	政務活動費支出額(a×b)
全て政務活動・２名固定給、１名:実績	210,000円	／ 100%	210,000円

給与支払明細書

令和 6 年 6 月分

氏名	給与	手当			支給額合計	控除			差引控除額	受領印
		手当	手当	手当計		社保		控除計		
[redacted]	85,000				85,000					[redacted]

給与支払明細書

令和 6 年 6 月分

氏名	給与	手当			支給額合計	控除			差引控除額	受領印
		手当	手当	手当計		社保		控除計		
[redacted]	85,000				85,000					[redacted]

給与支払明細書

令和 6 年 6 月分　　40.0時間×1,000円=40.000円

氏名	給与	手当			支給額合計	控除			差引控除額	受領印
		手当	手当	手当計		社保		控除計		
[redacted]	40,000				40,000					[redacted]

様式第１－１号

整理番号	1-1-6-8

支 出 証 拠 書

（会派名・議員氏名　自民改革会議　・植　田　　徹　）

経費項目	調査研究費・研修費・広聴広報費・要請陳情等活動費・会議費・資料作成費・資料購入費・(事務費)・事務所費・人件費		
内　　容	プリンター・補充インク購入		
年　月　日	令和６年 ６ 月 30 日	金　　額	13,755　円

目　的	—
使　途	〃
政務活動・県政との関連性	〃

≪領収書貼付枠≫

政務調査活動用と私用で、充当限度割合 1/2 を用いる。

プリンター及び補充インク購入代　27,510 円×1/2＝13,755 円

領収証別添付

案分の理由	領収書金額(a)	案分率(b)	政務活動費支出額(a×b)
私用と案分	27,510 円	／ 50%	13,755 円

1-1-6-8

nojima

www.nojima.co.jp

事業者番号：T4021001013588

領 収 書

ウエダトオル 様

¥27,510

(内消費税等 ¥2,500)
内訳 ｸﾚｼﾞｯﾄｷﾞﾌﾄ ¥27,510

但 　　　　　　　　但し：プリンター及びインク代

2024年06月30日（日）

株式会社ノジマ 0544-28-2811

お買上げ日 2024年06月30日 12:22
ご購入店 イオン富士宮店
TEL 0544-28-2811
販売員 071274<071274> [redacted]
ご購入店 057 伝票No. 059955
顧客ID [redacted]

---

1 64 P販促DMセールポイン
APｼﾝｷ200ﾋﾞｷMｱﾘ 2530872501018
-200 × 1 内 -200
2 64 個包装無しエコバック（
ECBAG22R100P BL 0479960022382
0 × 1 内 0
3 21 インクジェットプリンタ
PIXUSTS6330 WH 4549292143324
22,000 × 1 内 22,000
4 21 インクセット同時購入値
ｲﾝｸｾｯﾄﾄﾞｳｼﾞﾈﾋﾞｷ 0410595078016
-500 × 1 内 -500
5 21 純正インク P
BCI3813805MP 4549292100037
6,210 × 1 内 6,210
軽 印は軽減税率(8%)適用商品(内税)

税込価格計 ¥27,510

税別本体価格計(10.0%) ¥25,010
消費税(10.0%) ¥2,500

合計 ¥27,510

様式第１－１号

整理番号	1-1-6-9

支 出 証 拠 書

（会派名・議員氏名　自民改革会議　・植　田　徹　）

経費項目	調査研究費・研修費・広聴広報費・要請陳情等活動費・会議費・資料作成費・(資料購入費)・事務費・事務所費・人件費		
内　　容	新聞購読（令和６年６月分）		
年　月　日	令和６年６月１日～　令和６年６月30日	金　　額	5,102　円

目　的	県政に関わる情報収集
使　途	６月分購読料
政務活動・県政との関連性	県政に関わる情報を収集し、政策や質問の参考にする

≪領収書貼付枠≫

安倍新聞店　６月分　5,102（７月１日引き落とし）

静岡新聞セット	3,300円
ふじニュース	980円
岳南朝日富士版	822円

別添通帳コピー参照

案分の理由	領収書金額(a)	案分率(b)	政務活動費支出額(a×b)
すべて政務活動にかかるもの	5,102円	／ 100%	5,102円

1-1-6-9

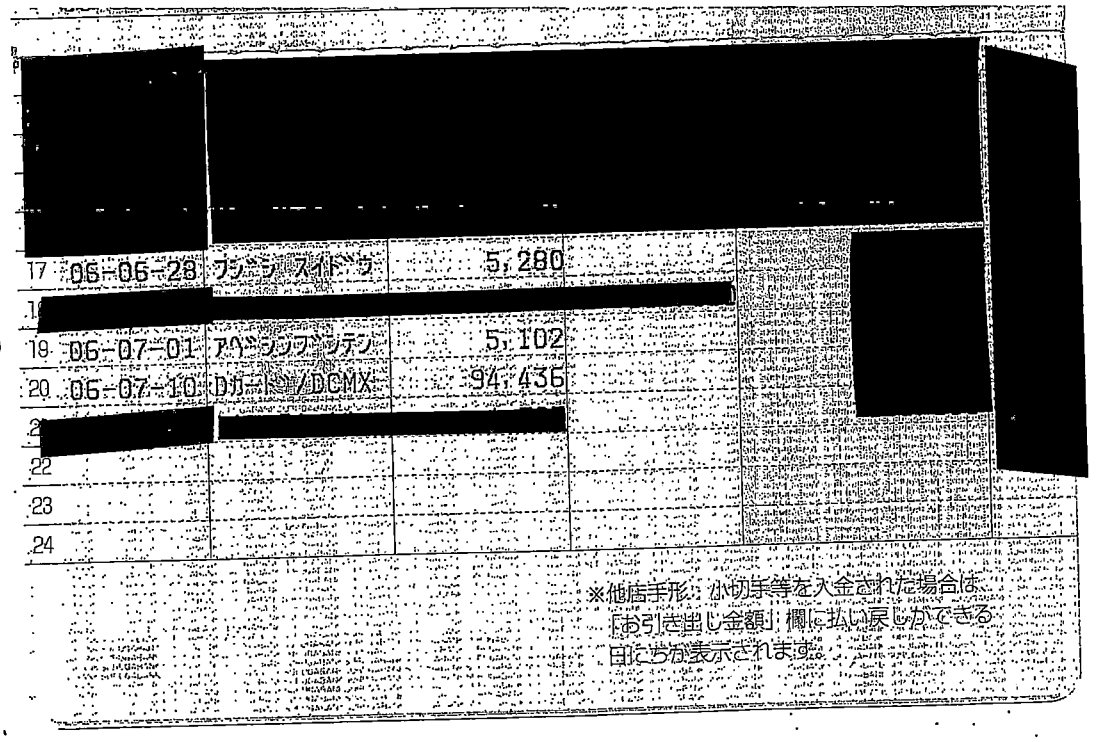

[redacted]						
17	06-06-28	ﾌｼﾞﾐ ｽｲﾄﾞｳ	5,280		[redacted]	[redacted]
1[redacted]						
19	06-07-01	ｱﾍﾞｼﾝﾌﾞﾝﾃﾝ	5,102			
20	06-07-10	Dｶｰﾄﾞ/DCMX	94,436			
2[redacted]						
22						
23						
24						

※他店手形・小切手等を入金された場合は、
「お引き出し金額」欄に払い戻しができる
日にちが表示されます。

様式第１－１号

整理番号	1-1-6-10

支 出 証 拠 書

（会派名・議員氏名　自民改革会議　・植　田　　徹　）

経費項目	調査研究費・研修費・広聴広報費・要請陳情等活動費・会議費・資料作成費・資料購入費・(事務費)・事務所費・人件費		
内　　容	電話料金（６月請求分）		
年　月　日	令和６年　７月　10　日	金　　額	6,009　円

目　的	―
使　途	―
政務活動・県政との関連性	―

≪領収書貼付枠≫

支払先ＮＴＴファイナンス　45,988円のうち

ドコモ使用料 [redacted]

（2,980円+ 1,757円）×1.10=5,210円

光電話使用料　6,809円

5,210円+ 6,809円=12,019円

携帯電話機器購入代　今月より無し

12,019円×1/2 =6,009円

明細書別添付

通帳の写しは、1-1-6-2 に添付

案分の理由	領収書金額(a)	案分率(b)	政務活動費支出額(a×b)
私用と1/2按分のため	12,019円	1／2 %	6,009円

お客様電話番号等 BILLING NUMBER	[redacted]	請求年月 MONTH OF ISSUE	2024年 6月ご請求分

請求内訳

(お客様番号 [redacted])

1-1-6-10

内訳項目 金額(円) CHARGE BREAKDOWN BY CATEGORY(YEN)	内訳金額(円) AMOUNT (YEN)	請求内訳等詳細 DETAILS OF CHARGE BREAKDOWN (本内訳は、各サービス提供事業者が発行したものです。)		税区分 TAX
		詳細は電話番号毎内訳をご覧ください。		
合計請求額の請求内訳】				
◇基本使用料等 (計)				
11,660	11,660	基本使用料		合 算
◇通話料・通信料 (計)				
3,650	66	5G・SMS通信料		合 算
	3,400	音声オプション定額料		合 算
	184	国内通話料 (ドコモ光電話)		合 算
◇その他ご利用料金等 (計)				
2,502	2,290	付加機能使用料等		合 算
	200	請求書発行手数料		合 算
	8	ユニバーサルサービス料		合 算
	4	電話リレーサービス料		合 算
◇決済サービス代金等 (計)				
26,395	14,292	d払い等 (ご利用代金)		非対象等
	11,973	d払い等 (ご利用代金/随時決済)		非対象等
	130	iTunes		非対象等
◇消費税等相当額 (計)				
1,781	1,781	消費税等相当額 (合計)	合算表示の料金合計×10%	
◇合計				
45,988	45,988	合計	(3回線請求分)	
<電話番号毎の請求内訳>				
[redacted]		ご利用期間 (5/1~5/31)		
◇基本使用料等 (計)				
2,980	3,480	5Gギガライト	ステップ2:1GB~3GB	合 算
	(3,850)	(内訳) 5Gギガライト		
	(-500)	(内訳) みんなドコモ割	2回線	
	(-170)	(内訳) dカードお支払割		
	(300)	(内訳) spモード利用料		
	0	(参考) 高速通信ご利用データ量は	2.4G	合 算
	-500	ドコモ光セット割		合 算
◇通話料・通信料 (計)				
1,757	57	5G・SMS通信料	5月ご利用分	合 算
	1,700	かけ放題オプション定額料		合 算
◇その他ご利用料金等 (計)				
1,473	300	留守番電話サービス利用料		合 算
	200	あんしんセキュリティ利用料		合 算
	750	ケータイ補償サービス (750円コース)		合 算
	400	あんしん遠隔サポート利用料		合 算
	-380	あんしんパックモバイル割引		合 算
	50	ケータイお探しサービス利用料		合 算
	-50	ケータイお探しサービス割引料		合 算
	200	請求書発行手数料	6月請求分	合 算
	2	ユニバーサルサービス料/基本	1番号あたり2円のご請求となります	合 算
	1	電話リレーサービス料/基本	1番号あたり1円のご請求となります	合 算
◇決済サービス代金等 (計)				
26,395	14,292	d払い等 (ご利用代金)	6月請求分	非対象等

NTTドコモからのお知らせ

●各種お申込み・お手続き、ご契約内容の確認などは、インターネットからお願いします。
【スマートフォン】はdメニュー、【iモード】はiMenu、【PC】はドコモHPのマイドコモから「ドコモオンライン手続き」をご利用いただけます。

●弊社分請求額のうち、料金回収代行分は、NTTファイナンスへ請求事務を委託しています。

ユニバーサルサービス料について

ユニバーサルサービス料は、ユニバーサルサービス(NTT東西の加入電話等)の提供を確保するために必要な費用の一部を通信事業者全体で電話番号数に応じて負担するユニバーサルサービス制度の趣旨に基づき、ご負担をお願いしている料金です。

お客様電話番号等 BILLING NUMBER	[redacted]	請求年月 MONTH OF ISSUE	2024年 6月ご請求分

ご請求内訳

(お客様番号 [redacted])

c-1-6-10

内訳項目 金額(円) CHARGE BREAKDOWN BY CATEGORY(YEN)	内訳金額(円) AMOUNT (YEN)	請求内訳等詳細 DETAILS OF CHARGE BREAKDOWN (本内訳は、各サービス提供事業者が発行したものです。)		税区分 TAX
	11,973	d払い等(ご利用代金/随時決済)	6月請求分	非対象等
	130	iTunes	6月請求分	非対象等
◇消費税等相当額(計) 621	621	消費税等相当額(合計)	合算表示の料金合計×10%	
◇合計 33,226	33,226	合計		
		<NTTドコモからのお知らせ>		
		○継続利用期間は、5月末で	27年となりました。	
		○ポイントのお知らせ		
		5月ご利用分に対する獲得ポイントは、	600です。	
		(ポイント進呈の対象になるご利用金額は、	6,210円です。)	
		※その他の獲得ポイントはWEBをご確認ください。		
◆[redacted]		ご利用期間(5/1~5/31)		
◇基本使用料等(計) (2,980)	3,480	5Gギガライト	ステップ2:1GB~3GB	合算
	(3,850)	(内訳) 5Gギガライト		
	(-500)	(内訳) みんなドコモ割	2回線	
	(-170)	(内訳) dカードお支払割		
	(300)	(内訳) spモード利用料		
	0	(参考) 高速通信ご利用データ量は	2.7G	合算
	-500	ドコモ光セット割		合算
◇通話料・通信料(計) 1,709	9	5G・SMS通信料	5月ご利用分	合算
	1,700	かけ放題オプション定額料		合算
◇その他ご利用料金等(計) 723	200	あんしんセキュリティ利用料		合算
	500	ケータイ補償サービス(500円コース)		合算
	400	あんしん遠隔サポート利用料		合算
	-380	あんしんパックモバイル割引		合算
	50	ケータイお探しサービス利用料		合算
	-50	ケータイお探しサービス割引料		合算
	2	ユニバーサルサービス料/基本	1番号あたり2円のご請求となります	合算
	1	電話リレーサービス料/基本	1番号あたり1円のご請求となります	合算
◇消費税等相当額(計) 541	541	消費税等相当額(合計)	合算表示の料金合計×10%	
◇合計 5,953	5,953	合計		
		<NTTドコモからのお知らせ>		
		○継続利用期間は、5月末で	22年2か月となりました。	
		○ポイントのお知らせ		
		5月ご利用分に対する獲得ポイントは、	500です。	
		(ポイント進呈の対象になるご利用金額は、	5,412円です。)	
		※その他の獲得ポイントはWEBをご確認ください。		
◆[redacted]		ご利用期間(5/1~5/31)		
◇基本使用料等(計) 5,700	5,200	戸建・タイプA/西		合算
	0	(参考) plala利用		合算
	500	ドコモ光電話基本使用料	光電話番号:[redacted]	合算
◇通話料・通信料(計) 184	184	国内通話料	4月ご利用分	合算

お客様電話番号等 BILLING NUMBER	[redacted]	請求年月 MONTH OF ISSUE	2024年 6月ご請求分

1-1-6-10

ご請求内訳

(お客様番号 [redacted])

内訳項目 金額(円) HARGE BREAKDOWN BY CATEGORY(YEN)	内訳金額(円) AMOUNT (YEN)	請求内訳等詳細 DETAILS OF CHARGE BREAKDOWN (本内訳は、各サービス提供事業者が発行したものです。)		税区分 TAX
◇その他ご利用料金等(計)				
306	200	ダブルチャネル		合算
	100	追加番号	1契約	合算
	2	ユニバーサルサービス料/基本	1番号あたり2円のご請求となります	合算
	2	ユニバーサルサービス料/基本(追加番号)	1番号あたり2円のご請求となります	合算
	1	電話リレーサービス料/基本	1番号あたり1円のご請求となります	合算
	1	電話リレーサービス料/基本(追加番号)	1番号あたり1円のご請求となります	合算
◇消費税等相当額(計)				
619	619	消費税等相当額(合計)	合算表示の料金合計×10%	
◇合計				
6,809	6,809	合計		

<NTTドコモからのお知らせ>
○継続利用期間は、5月末で 6年3か月となりました。
○ドコモ光/戸建のご契約期間は5月末で 3か月となりました。
○ポイントのお知らせ
5月ご利用分に対する獲得ポイントは、 600です。
(ポイント進呈の対象になるご利用金額は、 6,190円です。)
※その他の獲得ポイントはWEBをご確認ください。