

支 出 証 拠 書

(会派名・議員氏名 自民改革会議・土屋 源由)

経費項目	調査研究費・研修費・広聴広報費・要請情報活動費・会議費・資料作成費・資料購入費・事務費・事務所費・人件費		
内 容	県庁にて調査		
年 月 日	令和 7 年 4 月 7 日 ~ 令和 年 月 日	金 額	1,710 円

目 的	県事業について調査
使 途	交通費 (伊豆の国市内~静岡市内)
政務活動・ 県政との 関連性	県事業について調査

《領収書貼付枠》

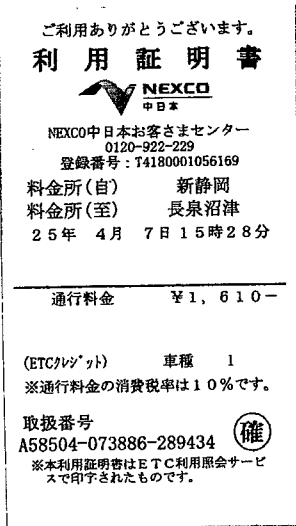

交通費 高速道路 (新静岡~長泉沼津) 1,610 円
 伊豆中央道路 (塚本 IC~長岡北 IC) 100 円
 回数券領収書は支出証拠書「1-7-11-1」に添付のもの

案分の理由	領収書金額(a)	案分率(b)	政務活動費支出額(a×b)
全て政務活動にかかる ものである	1,710 円	100%	1,710 円

支払証明書

(会派名・議員氏名 自民改革会議・土屋 源由)

(整理番号1-7-4-1)

下記のとおり支払ったことに相違ありません。

令和7年4月7日

議員氏名 土屋 源由

支払先	内容・積算の内訳	金額(円)
静岡県道路公社	伊豆中央道路(塚本IC~長岡北IC)	100円

※ 本様式は、公共交通機関で領収書等が発行されない場合の運賃(例:私鉄・路線バス等への現金乗車)及び回数券で有料道路を利用した場合の1回分の利用料金に限り使用することができます。



支 出 証 拠 書

(会派名・議員氏名 自民改革会議・土屋 源由)

経費項目	調査研究費・研修費・広聴広報費・要請陳情等活動費・ 会議費 ・資料作成費・資料購入費・事務費・事務所費・人件費		
内 容	県庁にて調査		
年 月 日	令和 7 年 4 月 11 日 ~ 令和 年 月 日	金 額	3,420 円

目 的	県庁にて調査 (令和 7 年度事業について)
使 途	交通費 (伊豆の国市内~静岡市内)
政務活動・ 県政との 関連性	県庁にて調査 (令和 7 年度事業について)

《領収書貼付枠》

<p style="text-align: center;">ご利用ありがとうございます。 利用証明書</p> <p style="text-align: center;"> NEXCO 中日本 NEXCO 中日本お客さまセンター 0120-922-229 登録番号: T4180001056169</p> <p>料金所(自) 長泉沼津 料金所(至) 新静岡 25年 4月11日 9時58分</p> <hr/> <p style="text-align: center;">通行料金 ¥1,610-</p> <p>(ETC/レフト) 車種 1 ※通行料金の消費税率は10%です。</p> <p>取扱番号 A59504-118966-862234 確 ※本利用証明書は ETC 利用照会サービ スで印字されたものです。</p>	<p style="text-align: center;">ご利用ありがとうございます。 利用証明書</p> <p style="text-align: center;"> NEXCO 中日本 NEXCO 中日本お客さまセンター 0120-922-229 登録番号: T4180001056169</p> <p>料金所(自) 新静岡 料金所(至) 長泉沼津 25年 4月11日 14時21分</p> <hr/> <p style="text-align: center;">通行料金 ¥1,610-</p> <p>(ETC/レフト) 車種 1 ※通行料金の消費税率は10%です。</p> <p>取扱番号 A59504-118966-863034 確 ※本利用証明書は ETC 利用照会サービ スで印字されたものです。</p>
--	--

交通費 高速道路 (長泉沼津~新静岡) 1,610 円×2 (往復) = 3,220 円

伊豆中央道路 (塚本 IC~長岡北 IC) 100 円×2

回数券領収書は支出証拠書「1-7-11-1」に添付のもの

案分の理由	領収書金額(a)	案分率(b)	政務活動費支出額(a×b)
全て政務活動にかかる ものである	3,420 円	/	3,420 円
		100%	

支 払 証 明 書

(会派名・議員氏名 自民改革会議・土屋 源由)

(整理番号 1-7-4-2)

下記のとおり支払ったことに相違ありません。		
R 7 年 4 月 11 日		
議員氏名 土屋 源由		
支払先	内容・積算の内訳	金 額 (円)
静岡県道路公社	伊豆中央道路 (長岡北 I C ~ 塚本 I C)	100 円
静岡県道路公社	伊豆中央道路 (塚本 I C ~ 長岡北 I C)	100 円

※ 本様式は、公共交通機関で領収書等が発行されない場合の運賃 (例：私鉄・路線バス等への現金乗車) 及び回数券で有料道路を利用した場合の 1 回分の利用料金に限り使用することができます。



支出証拠書

(会派名・議員氏名 自民改革会議・土屋 理由)

経費項目	調査研究費・研修費・広聴広報費・要請情報活動費・会議費・資料作成費・資料購入費・事務費・事務所費・人件費		
内容	県庁にて調査		
年月日	令和7年4月15日	～	令和 年 月 日
金額	3,710円		

目的	教育行政について調査
使途	交通費 (伊豆の国市内～静岡市内)
政務活動・ 県政との 関連性	教育行政について調査

《領収書貼付枠》

<p style="text-align: center;">ご利用ありがとうございます。</p> <p style="text-align: center;">利用証明書</p> <p style="text-align: center;"> NEXCO 中日本</p> <p style="text-align: center;">NEXCO中日本お客さまセンター 0120-922-229 登録番号：T4180001056169</p> <p>料金所(自) 長泉沼津 料金所(至) 新静岡 25年 4月15日 11時16分</p> <hr/> <p style="text-align: center;">通行料金 ¥1,610-</p> <p>(ETC/レゾ) 車種 1 ※通行料金の消費税率は10%です。</p> <p>取扱番号 A59504-158966-863733 確</p> <p style="font-size: 8px;">※本利用証明書はETC利用照会サービスで印字されたものです。</p>	<p style="text-align: center;">ご利用ありがとうございます。</p> <p style="text-align: center;">利用証明書</p> <p style="text-align: center;"> NEXCO 中日本</p> <p style="text-align: center;">NEXCO中日本お客さまセンター 0120-922-229 登録番号：T4180001056169</p> <p>料金所(自) 静岡 料金所(至) 長泉沼津 25年 4月15日 14時19分</p> <hr/> <p style="text-align: center;">通行料金 ¥1,900-</p> <p>(ETC/レゾ) 車種 1 ※通行料金の消費税率は10%です。</p> <p>取扱番号 A59504-158966-864434 確</p> <p style="font-size: 8px;">※本利用証明書はETC利用照会サービスで印字されたものです。</p>
--	--

交通費 高速道路 (長泉沼津～新静岡) 1,610円 + (静岡～長泉沼津) 1,900円 = 3,510円
 伊豆中央道路 (塚本IC～長岡北IC) 100円×2
 回数券領収書は支出証拠書「1-7-11-1」に添付のもの

案分の理由	領収書金額(a)	案分率(b)	政務活動費支出額(a×b)
全て政務活動にかかる ものである	3,710円	/	3,710円
		100%	

支 払 証 明 書

(会派名・議員氏名 自民改革会議・土屋 源由)

(整理番号 1-7-4-3)

下記のとおり支払ったことに相違ありません。		
R 7 年 4 月 15 日		
議員氏名 土屋 源由		
支払先	内容・積算の内訳	金 額 (円)
静岡県道路公社	伊豆中央道路 (長岡北 I C ~ 塚本 I C)	100 円
静岡県道路公社	伊豆中央道路 (塚本 I C ~ 長岡北 I C)	100 円

※ 本様式は、公共交通機関で領収書等が発行されない場合の運賃 (例：私鉄・路線バス等への現金乗車) 及び回数券で有料道路を利用した場合の 1 回分の利用料金に限り使用することができます。

支出証拠書

(会派名・議員氏名 自民改革会議・土屋 源由)

経費項目	調査研究費・研修費・広聴広報費・要請陳情等活動費・会議費・資料作成費・資料購入費・ <u>事務費</u> ・事務所費・人件費		
内容	自動車リース料		
年月日	令和7年4月17日～令和 年 月 日	金額	29,150円

目的	政務活動を行うための自動車のリース料
使途	令和7年4月分リース料
政務活動・ 県政との 関連性	

《領収書貼付枠》

普通預金(兼お借入明細)

年月日	記号	お支払い金額	お預かり金額
2			
3			
4			
5	07-04-17 BF	*58,300	トヨタファイナンス(カ)
6			
7			
8			
9			
10			
11			
12			

案分の理由 政務活動、後援会活動で 使用のため	領収書金額(a)	案分率(b)	政務活動費支出額(a×b)
	58,300円	1/2 %	29,150円

LA071R

自動車リース契約書

この契約書に添付の約款は、リース契約の条件及び個人情報の取扱いについて記載したものですから、借受人および連帯保証人におかれましては、これらの事項をよくお読み頂き充分にご納得の上、ご署名(記名・捺印)ください。
個人情報の取扱いにつきましては添付の【個人情報の取扱い】に記載しております。

借受人(甲) (所在地・名称・代表者)

貸渡人(乙) (所在地・名称・代表者)

令和3年4月16日

1-7-4-4

静岡県駿河区小黑1丁目8番20号 (1-8-7-7)
株式会社トヨタレンタリース静岡
代表取締役 山田豊太郎

工屋源由

連帯保証人 (住所・氏名・職業)

連帯保証人 (住所・氏名・職業)

貸渡人(以下乙という)と借受人(以下甲という)ならびに連帯保証人は、下記(1)記載の自動車(以下自動車という)のリースについて、下記条件ならびに添付約款のとおり契約を締結します。

(100125510-02)

リース方式 ファイナンス

契約No. [REDACTED]

(1) 車名	プリウス1.8(15/12-A)グレード	特別仕様	プラチナホワイトパールマイカ
(型式)	ZVW51-AHXGB	スエーデン仕様(オキウヨウタイ IT25/70D17)	スエーデン仕様(オキウヨウタイ IT25/70D17)
登録番号	[REDACTED]	仕	シャクンジョウイ
車台番号	[REDACTED]	様	トウナンホウシキノウツクナンパ-フレーム
初度登録	3年6月	塗色	プラチナホワイトパールマイカ (088)
		内装色	ダークグレー/ブラック/ブラック (FB20)
使用の本拠地	静岡県伊豆の国市長岡197-1	付属品	ETCセットアップリョウ
保管場所	*	ETC装置	ETC装置
		品名	ICIC 9インチモ-ム [NSZT-Y68T]

(2)リース期間	令和3年6月2日 ~ 令和8年6月1日	60ヶ月	(5)前払金	円 令和 年 月 日 支払 円
リース料	毎月 53,000円 (総額 3,180,000円)		(6)保証金	円 令和 年 月 日 支払
消費税	毎月 6,300円 (総額 318,000円)		(7)支払方法	[REDACTED]
(3)支払月額	毎月 58,300円 (総額 3,498,000円)			
(4)支払期日	第1回~第2回 令和3年7月7日 支払 第3回 令和3年8月7日 支払 第4回~第59回 1ヶ月毎 17日 支払 第60回 令和8年5月7日 支払			

(8)リース料に含まれる項目	<input type="checkbox"/> 登録納車費用	<input checked="" type="checkbox"/> 事故修理(車両保険付保時)	(9)任意保険内容	保険会社	*****
	<input type="checkbox"/> 自動車税環境性能割	<input checked="" type="checkbox"/> オイル交換		保険種類	*****
	<input type="checkbox"/> 自動車重量税	<input checked="" type="checkbox"/> バッテリー交換		フリート区分	*****
	<input type="checkbox"/> 自動車賠償責任保険			年齢条件	*****
	<input type="checkbox"/> 自動車税(種別割)	タ		割引割増	*** %
	<input checked="" type="checkbox"/> 道路関連サービス	イ		対人	***** 百万円
	<input checked="" type="checkbox"/> 任意保険	ヤ		対物	***** 百万円, 自己負担額 ** 万円
	<input checked="" type="checkbox"/> 車検(定期点検整備及び継続検査)	交		人身傷害	1名 ***** 百万円, 1事故 ***** 百万円
	<input checked="" type="checkbox"/> 法定定期点検整備	換		車両	1年目 ***** 万円, 2年目 ***** 万円 3年目 ***** 万円, 4年目 ***** 万円 5年目 ***** 万円, 6年目 ***** 万円 7年目 ***** 万円, 8年目 ***** 万円
	<input checked="" type="checkbox"/> プロケア10	車		(自己負担額)	** 万円
<input checked="" type="checkbox"/> 一般修理	代				
	車	車検 <input checked="" type="checkbox"/> 法点 <input checked="" type="checkbox"/> 事故 <input checked="" type="checkbox"/> 一般 <input checked="" type="checkbox"/>			

(15)規定損害金 基本額 3,284,837円
過減月額 41,520円

(16)重畳料(初回のみ)
特
約
事項
契約開始時点の税率にて請求させて頂きます
※ロカ減税適用

(10)引渡予定日 令和3年6月8日
引渡場所 使用の本拠地

(11)相当ケルジョウ

(12)契約走行距離 1,000 km/月 (13)超過走行料 円/km

(14)残価の精算 しない (予定残価 ***** 円)



連帯保証人

連帯保証人

(1-8-7-7)

1-7-4-4

契約者名 土屋源由
契約者住所 静岡県伊豆の国市長岡197-1
契約No. [REDACTED]
登録No. [REDACTED]
車名 プリウス
リース期間 令和3年6月2日～令和8年6月1日

上記の契約における取得税、重量税は¥0であることを
証明します。

令和 3 年 8 月 17 日

静岡県駿河区小黒1丁目8番20号
株式会社トヨタレンタリース
代表取締役 山田豊太

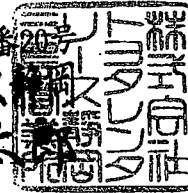

支出証拠書

(会派名・議員氏名 自民改革会議・土屋 源由)

経費項目	調査研究費・研修費・広聴広報費・要請情報活動費・会議費・資料作成費・資料購入費・事務費・事務所費・人件費		
内容	世界お茶まつりに出席		
年月日	令和7年4月19日～令和	年月日	金額 3,720円

目的	式典に参加し、情報収集
使途	交通費 (伊豆の国市内～菊川市内)
政務活動・ 県政との 関連性	式典に参加し、情報収集

《領収書貼付枠》

<p>ご利用ありがとうございます。</p> <p>利用証明書</p>  <p>料金所(自) 長泉沼津 料金所(至) 島田金谷 25年 4月19日 9時41分 割引前料金 ¥2,520- 割引△ ¥760- 通行料金 ¥1,760-</p> <p>(ETCクレジット) 車種 1 ※通行料金の消費税率は10%です。 ※通行料金は確定しておりません。 取扱番号 A30504-192426-513423 ※本利用証明書はETC利用照会サービ スで印字されたものです。</p> <p style="text-align: right;">019</p>	<p>ご利用ありがとうございます。</p> <p>利用証明書</p>  <p>料金所(自) 島田金谷 料金所(至) 長泉沼津 25年 4月19日 13時6分 割引前料金 ¥2,520- 割引△ ¥760- 通行料金 ¥1,760-</p> <p>(ETCクレジット) 車種 1 ※通行料金の消費税率は10%です。 ※通行料金は確定しておりません。 取扱番号 A30504-192459-155522 ※本利用証明書はETC利用照会サービ スで印字されたものです。</p> <p style="text-align: right;">019</p>
---	--

交通費 高速道路 (長泉沼津～島田金谷) 1,760円×2 (往復) = 3,520円
伊豆中央道路 (塚本IC～長岡北IC) 100円×2
回数券領収書は支出証拠書「1-7-11-1」に添付のもの

案分の理由	領収書金額(a)	案分率(b)	政務活動費支出額(a×b)
全て政務活動にかかる ものである	3,720円	/	3,720円
		100%	

支 払 証 明 書

(会派名・議員氏名 自民改革会議・土屋 源由)

(整理番号 1-7-4-5)

下記のとおり支払ったことに相違ありません。		
R 7 年 4 月 19 日		
議員氏名 土屋 源由		
支払先	内容・積算の内訳	金 額 (円)
静岡県道路公社	伊豆中央道路 (長岡北 I C ~ 塚本 I C)	100 円
静岡県道路公社	伊豆中央道路 (塚本 I C ~ 長岡北 I C)	100 円

※ 本様式は、公共交通機関で領収書等が発行されない場合の運賃 (例: 私鉄・路線バス等への現金乗車) 及び回数券で有料道路を利用した場合の 1 回分の利用料金に限り使用することができます。

支 出 証 拠 書

(会派名・議員氏名 自民改革会議・土屋 源由)

経費項目	調査研究費・研修費・広報広報費・要請陳情等活動費・ <u>会議費</u> 資料作成費・資料購入費・事務費・事務所費・人件費		
内 容	議員総会・県庁にて調査		
年 月 日	令和 7 年 4 月 24 日 ~ 令和 年 月 日	金 額	4,680 円

目 的	県庁にて調査 (河川事業について)
使 途	交通費 (伊豆の国市~静岡市内)
政務活動・ 県政との 関連性	県庁にて調査 (河川事業について)

《領収書貼付枠》

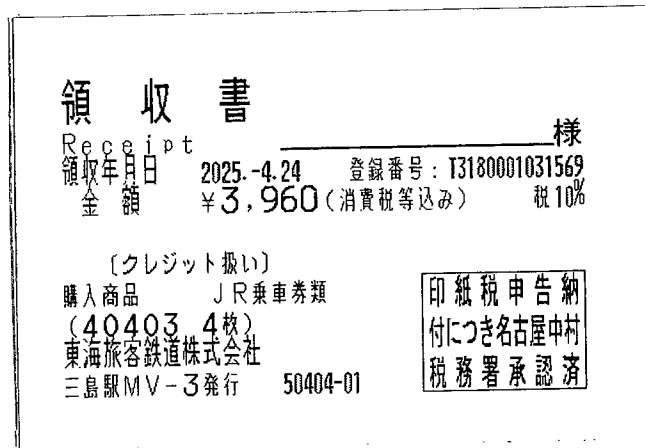

伊豆箱根鉄道駿豆線 (伊豆長岡駅~三島駅) 360 円×2 (往復)
 JR 東海道新幹線 (三島駅~静岡駅) 1,980 円×2 (往復)

案分の理由	領収書金額(a)	案分率(b)	政務活動費支出額(a×b)
全て政務活動にかかる ものである	4,680 円	100%	4,680 円

支 払 証 明 書

(会派名・議員氏名 自民改革会議・土屋 源由)

(整理番号 1-7-4-6)

下記のとおり支払ったことに相違ありません。		
令和 7 年 4 月 24 日		
議員氏名 土屋 源由		
支払先	内容・積算の内訳	金 額 (円)
伊豆箱根鉄道	伊豆箱根鉄道駿豆線(伊豆長岡駅～三島駅)	360 円
伊豆箱根鉄道	伊豆箱根鉄道駿豆線(三島駅～伊豆長岡駅)	360 円

※ 本様式は、公共交通機関で領収書等が発行されない場合の運賃（例：私鉄・路線バス等への現金乗車）及び回数券で有料道路を利用した場合の 1 回分の利用料金に限り使用することができます。

支 出 証 拠 書

(会派名・議員氏名 自民改革会議・土屋 源由)

経費項目	調査研究費・研修費・広聴広報費・要請陳情活動費・会議費・資料作成費・資料購入費・事務費・事務所費・人件費		
内 容	平和記念式典に参加		
年 月 日	令和 7年 4月 25日 ~ 令和 年 月 日	金 額	200 円

目 的	式典に参加し情報収集
使 途	交通費 (伊豆の国市内~静岡市内)
政務活動・ 県政との 関連性	式典に参加し情報収集

《領収書貼付枠》

<p style="text-align: center;">ご利用ありがとうございます。 利用証明書</p> <p style="text-align: center;"> 中日本</p> <p>料金所(自) 長泉沼津 料金所(至) 新静岡 25年 4月25日 12時29分</p> <hr/> <p>通行料金 ¥1,610- 還元額利用△ ¥1,610- 合計 ¥0- (ETC/クレジット) 車種 1</p> <p><small>※合計の消費税率は10%です。 ※通行料金は確定していません。</small></p> <p>取扱番号 A04504-253584-299828 <small>※本利用証明書はETC利用照会サービスで印字されたものです。</small></p>	<p style="text-align: center;">ご利用ありがとうございます。 利用証明書</p> <p style="text-align: center;"> 中日本</p> <p>料金所(自) 新静岡 料金所(至) 長泉沼津 25年 4月25日 16時30分</p> <hr/> <p>通行料金 ¥1,610- 還元額利用△ ¥1,610- 合計 ¥0- (ETC/クレジット) 車種 1</p> <p><small>※合計の消費税率は10%です。 ※通行料金は確定していません。</small></p> <p>取扱番号 A04504-253595-640820 <small>※本利用証明書はETC利用照会サービスで印字されたものです。</small></p>
--	---

交通費 高速道路 (長泉沼津~新静岡) 0円×2 (往復) = 0円
伊豆中央道路 (塚本IC~長岡北IC) 100円×2
回数券領収書は支出証拠書「1-7-11-1」に添付のもの

案分の理由	領収書金額(a)	案分率(b)	政務活動費支出額(a×b)
全て政務活動にかかる ものである	200 円	100%	200 円

支 払 証 明 書

(会派名・議員氏名 自民改革会議・土屋 源由)

(整理番号 1-7-4-7)

下記のとおり支払ったことに相違ありません。		
R 7 年 4 月 25 日		
議員氏名 土屋 源由		
支払先	内容・積算の内訳	金 額 (円)
静岡県道路公社	伊豆中央道路 (長岡北 I C ~ 塚本 I C)	100 円
静岡県道路公社	伊豆中央道路 (塚本 I C ~ 長岡北 I C)	100 円

※ 本様式は、公共交通機関で領収書等が発行されない場合の運賃 (例：私鉄・路線バス等への現金乗車) 及び回数券で有料道路を利用した場合の 1 回分の利用料金に限り使用することができます。

支出証拠書

(会派名・議員氏名 自民改革会議・土屋 源由)

経費項目	調査研究費・研修費・広聴広報費・要請情報活動費・会議費・資料作成費・ <u>資料購入費</u> ・事務費・事務所費・人件費		
内容	新聞購読料 (静岡-7月5日)		
年月日	令和7年4月28日 ~ 令和 年 月 日	金額	1,125 円

目的	県政、社会情勢に関する情報収集
使途	購読料4月分
政務活動・ 県政との 関連性	県政等の情報を収集し、政策や質問の参考にする

《領収書貼付枠》

13					
14					
15					
16	07-04-28	BF	*4,500	トカワフンブンテン	1-7-4-8
17					
18					
19					
20					
21					
22					
23	07-04-30	BF	*924	スイトワリヨウキン	1-7-4-11
24					

● 領収書の説明

AA, AF...入金
 FA, FI...領収
 CA, SA, SA...領収券人印
 IF, IO...取立
 OA, OF...支払

● 領収書を支払場所とする証憑を提出し、その右側に基振しの付いた領収書、月単位での領収書に...

案分の理由	領収書金額(a)	案分率(b)	政務活動費支出額(a×b)
政務活動 後援会活動	4,500 円	1/4	1,125 円
私用にて按分		%	

支出証拠書

(会派名・議員氏名 自民改革会議・土屋 源由)

経費項目	調査研究費・研修費・広聴広報費・要請陳情等活動費・会議費・資料作成費・資料購入費・ 事務費 ・事務所費・人件費		
内容	インターネットプロバイダー回線使用料		
年月日	令和7年4月28日～令和 年 月 日	金額	715円

目的	事務活動および広報に伴うインターネット利用手段
使途	回線利用料
政務活動・ 県政との 関連性	

《領収書貼付枠》

			
普通預金 (兼お借入明細) <small>*差引残高頭部に(-)記号があるときはお借入残高です。</small>			
年月日	摘要	お支払金額	お預り金額
1			
2			
3			
4			
5			
6			
7	D 7- 4-28	8,905 円	
8			
9			
10			
11			
12	D 7- 4-30 電気料金	3,843 トウテンリョウキントウ	

1-7-4-9
1-7-4-10

1-7-4-12

案分の理由 政務活動、後援会活動で 使用のため	領収書金額(a)	案分率(b)	政務活動費支出額(a×b)
	1,430円	1/2 %	715円

1-7-4-10

請求額確定日 2025年 3月 14日

日頃、サービスをご利用いただきまして誠にありがとうございます。

内訳項目 CHARGE BREAKDOWN BY CATEGORY (YEN)	金額 (円)	内訳金額 (円) AMOUNT (YEN)	請求内訳等詳細 (DETAILS OF CHARGE BREAKDOWN)	本内訳は、各サービス提供事業者が 発行したものです。	税区分 (TAX)
◇NTT西日本ご利用分	6,375	5,400	フレッツ 光ネクスト F 準利用料	2月 1日～ 2月28日	合 算
		-1,790	Web光もつともつ割	2027年07月～2027年09月以	合 算
				外の解約は解約金がかかります	
		X 380	セキュリティ・ライセンスプラス利用料	2月 1日～ 2月28日	合 算
		1,020	ひかり電話A (エース) 定額料1	2月 1日～ 2月28日 電話番号	合 算
				は055-948-9635	
		480	ひかり電話A (エース) 定額料2	2月 1日～ 2月28日 ひかり電	合 算
				話A使用料は本料金と定額料1の合計で	
				す。	
		200	複数チャネル使用料	2月 1日～ 2月28日	合 算
		100	追加番号使用料	2月 1日～ 2月28日	合 算
		56	ひかり電話 (通話料)	2月 1日～ 2月28日 翌月への	合 算
				繰越額は480円です。	
		-56	ひかり電話A (エース) 定額料分通話	2月 1日～ 2月28日 ひかり電	合 算
				話A定額料に含まれ、通話料から減算し	
				ます。	
		6	ユニバーサルサービス料他	2月 1日～ 2月28日 2番号分	合 算
				のご請求となります。	
		579	消費税等相当額 (合計)	合算表示の料金合計×10%	
◇NTT西日本分 (小計)	6,375	6,375	(小計)		
◇NTTファイナンスご利用分	1,100	1,100	アット・ニフティ利用料 * ニフティ (株) ご利用分。	25年1月	非対象等
◇合計	7,475	7,475	合計		
			<NTTファイナンスからのお知らせ>		
			〇上記 *印はサービス提供者に代わって、ご請求させて	いただきます。	

ユニバーサルサービス料について
ユニバーサルサービス料は、あまねく日本全国においてユニバーサルサービス (NTT東西の加入電話等) の提供を確保するためにご負担いただく料金です。
なお、社団法人電気通信事業者協会から1番号当たりの費用 (番号単価) が公表されています。

支出証拠書

(会派名・議員氏名 自民改革会議・土屋 源由)

経費項目	調査研究費・研修費・ <u>広聴広報費</u> ・要請陳情等活動費・会議費・資料作成費・資料購入費・事務費・事務所費・人件費		
内 容	県政広報ラジオ番組の放送 (3月分)		
年 月 日	令和 7年 4月 30日 ~ 令和 年 月 日	金 額	33,000 円

目 的	県政活動の広報
使 途	放送料金
政務活動・ 県政との 関連性	県政の状況を広報する

《領収書貼付枠》

普通預金 (兼お借入明細)				
年 月 日	記号	お支払い金額	お預かり金額	
1				
2				
3	07-04-30 BF	*33,000	カ)IFILIS`ノクニ	
4				
5				
6				
7				
8				
9				
10				
11				
12				

3月分放送料 33,000 円 (30分番組×4回)

案分の理由 全て政務活動にかかる ものである	領収書金額(a)	案分率(b)	政務活動費支出額(a×b)
	33,000 円	100%	33,000 円

1-7-4-14

		出勤時刻	退社時刻	勤務時間	備考
4月1日	火	9:15	15:45	6時間	休憩30分
4月2日	水	9:15	15:45	6時間	休憩30分
4月3日	木	9:15	15:45	6時間	休憩30分
4月4日	金	9:15	15:45	6時間	休憩30分
4月5日	土	休			
4月6日	日	休			
4月7日	月	9:15	15:45	6時間	休憩30分
4月8日	火	9:15	15:45	6時間	休憩30分
4月9日	水	9:15	15:45	6時間	休憩30分
4月10日	木	9:15	15:45	6時間	休憩30分
4月11日	金	9:15	15:45	6時間	休憩30分
4月12日	土	休			
4月13日	日	休			
4月14日	月	9:15	15:45	6時間	休憩30分
4月15日	火	9:15	15:45	6時間	休憩30分
4月16日	水	9:15	15:45	6時間	休憩30分
4月17日	木	9:15	15:45	6時間	休憩30分
4月18日	金	9:15	15:45	6時間	休憩30分
4月19日	土	休			
4月20日	日	休			
4月21日	月	9:15	15:45	6時間	休憩30分
4月22日	火	9:15	15:45	6時間	休憩30分
4月23日	水	9:15	15:45	6時間	休憩30分
4月24日	木	9:15	15:45	6時間	休憩30分
4月25日	金	9:15	15:45	6時間	休憩30分
4月26日	土	休			
4月27日	日	休			
4月28日	月	9:15	15:45	6時間	休憩30分
4月29日	火	休			
4月30日	水	9:15	15:45	6時間	休憩30分
				126時間	138,600円
				厚生年金保険料(控除)	11,756円
				計	126,844円
				雇用保険料	832円

領収書

2025 年 4 月 30 日

4月分

126,844

円

確かに領収致しました

(時給1,100円)



