

支出証拠書

(会派名・議員氏名 自民改革会議・伊丹雅治)

| | | | |
|-------|---|-----|---------|
| 経費項目 | 調査研究費・研修費・広聴広報費・要請等活動費・会議費・資料作成費・資料購入費・事務費・事務所費・人件費 | | |
| 内 容 | 県庁にて調査 | | |
| 年 月 日 | 令和7年5月26日 | 金 額 | 3,280 円 |

| | |
|----------------------|--------------------------------|
| 目 的 | 農業における気候変動対策 |
| 使 途 | 交通費 (高速代 [長泉沼津→新静岡・日本平久能山→沼津]) |
| 政務活動・ 県政との 関連性 | 農業の気候変動対策へ活かす |

《領収書貼付枠》

*交通事情により日本平久能山 IC

| | |
|--|---|
| ご利用ありがとうございます。 利 用 証 明 書  料金所 (自) 長泉沼津 料金所 (至) 新静岡 25年 5月26日 12時16分 <hr/> 通行料金 ¥1,610- <hr/> (ETCクレジット) 車種 1 ※通行料金の消費税率は10%です。 ※通行料金は確定しておりません。 取扱番号 A03505-265276-013128 ※本利用証明書はETC利用照会サービスで印字されたものです。 | ご利用ありがとうございます。 利 用 証 明 書  料金所 (自) 日本平久能山 料金所 (至) 沼津 25年 5月26日 19時 2分 <hr/> 通行料金 ¥1,670- <hr/> (ETCクレジット) 車種 1 ※通行料金の消費税率は10%です。 ※通行料金は確定しておりません。 取扱番号 A03505-265314-472229 ※本利用証明書はETC利用照会サービスで印字されたものです。 |
|--|---|

| 案分の理由 | 領収書金額(a) | 案分率(b) | 政務活動費支出額(a×b) |
|---------------------|----------|--------|---------------|
| 全て政務活動にかかる ものである | 3,280 円 | / | 3,280 円 |
| | | 100% | |

支 出 証 拠 書

(会派名・議員氏名 自民改革会議・伊丹雅治)

| | | | |
|-------|---|-----|---------|
| 経費項目 | 調査研究費・研修費・広聴広報費・要請陳情等活動費・会議費・資料作成費・資料購入費・事務費・事務所費・人件費 | | |
| 内 容 | 県庁にて調査 | | |
| 年 月 日 | 令和7年5月28日 | 金 額 | 3,960 円 |

| | |
|----------------------|---------------------|
| 目 的 | 不登校対策について |
| 使 途 | 交通費 (新幹線 [三島駅⇄静岡駅]) |
| 政務活動・ 県政との 関連性 | 政策提案に活かす |

《領収書貼付枠》

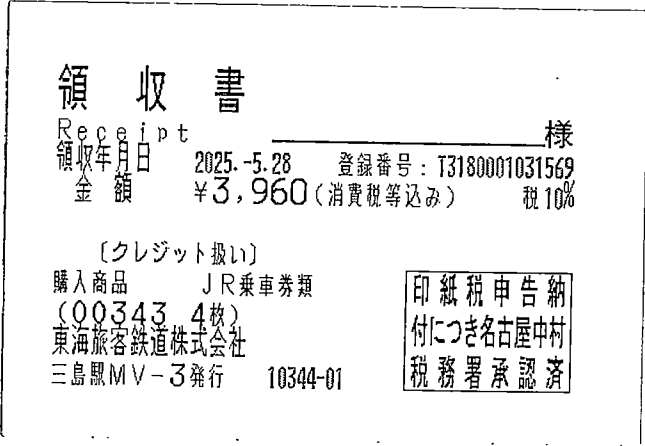

| 案分の理由 | 領収書金額(a) | 案分率(b) | 政務活動費支出額(a×b) |
|---------------------|----------|--------|---------------|
| 全て政務活動にかかる ものである | 3,960 円 | 100% | 3,960 円 |

支 出 証 拠 書

(会派名・議員氏名 自民改革会議・伊丹雅治)

| | | | |
|-------|--|-----|----------|
| 経費項目 | 調査研究費・研修費・ <u>広聴広報費</u> ・要請陳情等活動費・会議費・資料作成費・資料購入費・事務費・事務所費・人件費 | | |
| 内 容 | 県政報告ラジオ収録費 | | |
| 年 月 日 | 令和7年5月23日 | 金 額 | 38,500 円 |

| | |
|----------------------|--|
| 目 的 | 県政の現状について、ラジオによる広報・周知活動 |
| 使 途 | 4月分ラジオ番組の製作・収録費 |
| 政務活動・ 県政との 関連性 | 県政の現状について、ラジオによる広報・周知活動を通じ、県民からお寄せいただいた質問・意見を県政に反映させる。 |

《領収書貼付枠》

ご利用明細 **静岡銀行**

ご利用ありがとうございます。
内容をご確認いただきお持ち帰りください。

| | | |
|--------------|---------------|----------------|
| 年 月 日 | 振替先店番・科目・口座番号 | |
| 07 05 23 | | 129 |
| 銀行番号 | 店番号 | 科目 |
| | | 口座番号 |
| お取扱店 | お取引内容 | お取引金額 |
| 0231 | お引出し | ¥38,500 |
| お取扱枚数 | ***** | |
| | おつり | 残 高 |
| | | ***** |
| キャッシング | 手数料 | 時刻 |
| | ¥012460189 | お取扱い できない場合 |

お振込先明細・ご案内
 スオカ
 ミシマ
 普通 0473641
 カ) I F I M ミシマ. カンナミ 様
 イタミ マサハル 様

06.520.38 (裏面もご覧ください)

| | | | |
|---------------------|----------|--------|---------------|
| 案分の理由 | 領収書金額(a) | 案分率(b) | 政務活動費支出額(a×b) |
| 全て政務活動にかかる ものである | 38,500 円 | / | 38,500 円 |
| | | 100% | |

請求書

令和 7年 4月30日(令和 7年 4月 1日~令和 7年 4月30日)

〒411-0035
三島市大宮町3-14-15

株式会社 エフエムみしま・かんなみ

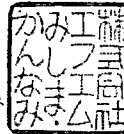

いたみ雅治事務所 御中
TEL:055-975-7896

T6080101005397 株式会社エフエムみしま・かんなみ
代表取締役 原 和也
411-0853 静岡県三島市大社町1-1-0
総合防災センター3F
TEL: 055-981-8600 FAX: 055-981-8601

担当者: XXXXXXXXXX

毎度ありがとうございます。下記のとおりご請求申しあげます。

| 前回ご請求高 | ご入金高 | 繰越高 | 金額 | 今回お買上高 | 引戻り高 | 小計 | 消費税等 | 合計金額 | 今回ご請求高 |
|--------|---------------|-----|--------|--------|--------|-------|--------|--------|--------|
| 38,500 | 38,500 (0) | 0 | 35,000 | 0 | 35,000 | 3,500 | 38,500 | 38,500 | |

()内は入金値引分です。 ※この書類はインボイスに該当しますので、適切に保管してください。

| 納品日 伝票No. | 区分 | 商品名 | 数量 | 単位 | 税率 | 単価 | 金額 | 備考 |
|----------------|----|--------------------------------|----|----|-------|----------|---------|---------|
| | | 【税率別内訳】 | | | 10.0% | [小計(税抜)] | 35,000 | [合計金額] |
| | | | | | 合計 | | 3,500 | 38,500 |
| ***** | | | | | | | | |
| 4.2 | 入金 | 3月分 振込 | | | | | -38,500 | |
| 4.30 036814 | * | 000000167 電波料 県とあなたの懸け橋 | 1 | | 10.0% | | 35,000 | |
| 4.30 | * | [伝票計] 上記お買上分の消費税等 (以下余白) | | | | | 3,500 | 35,000円 |

お振込の節は、下記口座をお願いいたします。

- 1. 三島信用金庫 / 本店営業部 普通預金 1081305
- 2. 静岡銀行 / 三島支店 普通預金 0473641
- 3. スルガ銀行 / 三島支店 普通預金 2062235

末日までにご入金ください。なお、お振込み手数料は御社にてご負担願います。

| |
|----|
| 担当 |
| |
| |
| |

| | |
|------|----------|
| 整理番号 | 1-13-5-4 |
|------|----------|

支出証拠書

(会派名・議員氏名 自民改革会議・伊丹雅治)

| | | | |
|------|---|----|--------|
| 経費項目 | 調査研究費・研修費・広聴広報費・要請陳情等活動費・会議費・資料作成費・資料購入費・事務費・事務所費・人件費 | | |
| 内容 | 新聞購読料 | | |
| 年月日 | 令和7年5月15日 | 金額 | 4,500円 |

| | |
|----------------------|-------------------------|
| 目的 | 県政、社会情勢に関する情報収集 |
| 使途 | 4月分購読料 |
| 政務活動・ 県政との 関連性 | 県政等の情報を収集し、政策や質問の参考にする。 |

《領収書貼付枠》

NO. 1 **領収証** No. 97444
 * は軽減税率対象です

伊丹 雅治 様

8% 対象 4,500 内消費税 333
 10% 対象 内消費税

| 銘柄名 | 部数 | 金額 | 摘要 |
|----------|----|-------|----|
| * 静岡新聞 | 1 | 3,300 | |
| * 伊豆日日新聞 | 1 | 1,200 | |

2025年04月分購読料合計 4,500円
 上記の新聞購読料(消費税含む)を2025年5月15日領収致しました
 ※金額、月度等訂正したものは無効です。

登録番号
T1080101006268

株式会社 **MISHI**

〒411-0036 静岡県三島市一番町45番23号
 ☎ 0120-884946 ☎ 055(975)3333(代)
<https://www.mish-inc.jp>

ご購入ありがとうございます
 地区担当者は
 [Redacted] です

| | | | |
|---------------------|----------|--------|---------------|
| 案分の理由 | 領収書金額(a) | 案分率(b) | 政務活動費支出額(a×b) |
| 全て政務活動にかかる ものである | 4,500円 | 100% | 4,500円 |

| 年 | 月 | 日 | 記号 | お支払い金額 | お預かり金額 | 差し引き残高 | 備考 |
|----|----------|---|----|---------|---------------|--------|-----|
| 1 | | | | | | | |
| 2 | | | | | | | 914 |
| 3 | | | | | | | 231 |
| 4 | | | | | | | |
| 5 | | | | | | | 231 |
| 6 | | | | | | | 914 |
| 7 | | | | | | | 914 |
| 8 | | | | | | | 914 |
| 9 | | | | | | | |
| 10 | | | | | | | |
| 11 | | | | | | | |
| 12 | | | | | | | |
| 13 | | | | | | | 231 |
| 14 | | | | | | | 231 |
| 15 | | | | | | | 231 |
| 16 | | | | | | | 231 |
| 17 | | | | | | | |
| 18 | | | | | | | 231 |
| 19 | 07-05-02 | | BF | *79,310 | トヨタファイナンス (カ) | | |
| 20 | | | | | | | |
| 21 | | | | | | | |
| 22 | | | | | | | |
| 23 | 07-05-22 | | BF | *13,750 | 静銀リース | | |

1-13-5-6

1-13-5-5

AA,AF.....入金
 FA,FF.....繰込
 C0,1,2,3,4...他店券入金
 TF,TO.....取立
 BA,BF.....支払

○他店を支払場所とする証券類を受入れた場合は、お支払い金額欄に「タケン」と表示し、その右側に払戻しのできる予定の日を表示します。
 なお、お支払可能時刻は、証券類の種類によって異なります。

1-13-5-5

お振替のお知らせ

| | |
|-------------|---------|
| お振替日 | ご請求額 |
| 2025年 5月22日 | 13,750円 |

| お振替口座 | |
|-------|--|
| 金融機関 | |
| 支店 | |
| 口座 | |

※お客様の情報をお守りするため、口座番号の一部を表示しておりません。

| 消費税区分別内訳 | | | |
|----------|--------|--------|---------|
| 消費税率 | 金額(円) | 消費税(円) | 税込金額(円) |
| 10% | 12,500 | 1,250 | 13,750 |
| 合計 | 12,500 | 1,250 | 13,750 |

| 取引種類 | ご契約番号 | お支払回数 | 総回数 | 請求項目 | 金額(円) | 消費税(円) | 消費税率 | 備考 |
|-------|-------|-------|-----|------|--------|--------|------|----------------------|
| 一般リース | | 34 | 59 | リース料 | 12,500 | 1,250 | 10% | 富士フイルム カラー複合機 三島市大宮町 |

※お振込の場合はお支払日までに下記口座へご入金下さい。
静岡銀行 本店営業部 普通預金 0173480

静銀リース株式会社

支 出 証 拠 書

(会派名・議員氏名 自民改革会議・伊丹雅治)

| | | | |
|-------|--|-----|----------|
| 経費項目 | 調査研究費・研修費・広聴広報費・要請陳情等活動費・会議費・資料作成費・資料購入費・ <u>事務費</u> ・事務所費・人件費 | | |
| 内 容 | 自動車リース料 (5 月分) | | |
| 年 月 日 | 令和 7 年 5 月 2 日 | 金 額 | 30,725 円 |

| | |
|---|---|
| 目 的 | — |
| 使 途 | — |
| 政務活動・ 県政との 関連性 | — |
| <<領収書貼付枠>> 支払先 株式会社トヨタレンタリース静岡 支払者 伊丹雅治 月額 72,100 円 (消費税 7,210 円) 【5 月分】 79,310 円-17,860 円(充当外経費)=61,450 円 61,450 円÷2=30,725 円 *リースの詳細は「 ^{R6年度} 1-13-10-9」を参照 通帳の写しを添付「1-13-5-5」 | |

| 案分の理由 | 領収書金額(a) | 案分率(b) | 政務活動費支出額(a×b) |
|------------|----------|--------|---------------|
| 政務活動と私用で案分 | 61,450 円 | 1/2 | 30,725 円 |
| | | % | |

支出証拠書

(会派名・議員氏名 自民改革会議・伊丹雅治)

| | | | |
|-------|--|-----|----------|
| 経費項目 | 調査研究費・研修費・広聴広報費・要請陳情等活動費・会議費・資料作成費・資料購入費・事務費・ 事務所費 ・人件費 | | |
| 内 容 | 事務所6月分駐車料 | | |
| 年 月 日 | 令和7年6月1日 ~ 令和7年6月30日 | 金 額 | 13,110 円 |

| | |
|----------------------|-------|
| 目的 | _____ |
| 使 途 | _____ |
| 政務活動・ 県政との 関連性 | _____ |

≪領収書貼付枠

ご利用明細 **静岡銀行**

ご利用ありがとうございます。
内容をご確認いただきお持ち帰りください。

| | | |
|----------|---------------|-----------|
| 年 月 日 | 振替先店番・科目・口座番号 | 129 |
| 07 05 23 | | |
| 銀行番号 | 店番号 | 科目 |
| | | |
| お取扱店 | お取引内容 | お取引金額 |
| 0231 | お引出し | ¥26,000 |
| お取扱枚数 | ***** | |
| | おつり | 残 高 |
| | | ***** |
| キャッシング | 手数料 | 時刻 |
| | ¥220 | 12450:188 |

お振込先明細・ご案内

シス`オカ
シミス`チヨウ
普通 0575120
フト`ウシ`コウケン`カ 様

イタミ マサル 様

06.520.38 (裏面もご覧ください)

| | | | |
|-------------------|----------|----------|---------------|
| 案分の理由 後援会活動と案分 | 領収書金額(a) | 案分率(b) | 政務活動費支出額(a×b) |
| | 26,220 円 | 1/2 % | 13,110 円 |

支出証拠書

(会派名・議員氏名 自民改革会議・伊丹雅治)

| | | | |
|------|--|----|---------|
| 経費項目 | 調査研究費・研修費・広聴広報費・要請陳情等活動費・会議費・資料作成費・資料購入費・事務費・ 事務所費 ・人件費 | | |
| 内容 | 事務所賃借料 | | |
| 年月日 | 令和7年6月1日～令和7年6月30日 | 金額 | 20,220円 |

| | |
|----------------------|------------------|
| 目的 | 政務活動を行うための事務所の賃借 |
| 使途 | 6月分賃借料 |
| 政務活動・ 県政との 関連性 | |

《領収書貼付枠》

ご利用明細 **静岡銀行**

ご利用ありがとうございます。
内容をご確認いただきお持ち帰りください。

| | | |
|-----------|---------------|----------|
| 年月日 | 振替先店番・科目・口座番号 | 129 |
| 07 05 23 | | |
| 銀行番号 | 店番号 | 科目 |
| | | |
| お取扱店 | お取引内容 | お取引金額 |
| 0231 | お引出し | ¥40,000 |
| お取扱枚数 | ***** | |
| | おつり | 残高 |
| | | ***** |
| キャッシング | 手数料 | 時刻 |
| | ¥440 | 12450187 |
| お取扱できない場合 | | |

お振込先明細のご案内

スルカ
ミシマセントラル
普通 938166
ヤマカワ アサコ 様
イタミ マサル 様

06.520.38 (裏面もご覧ください)

| | | | |
|-------------------|----------|----------|---------------|
| 案分の理由 後援会活動と案分 | 領収書金額(a) | 案分率(b) | 政務活動費支出額(a×b) |
| | 40,440円 | 1/2 % | 20,220円 |

| | |
|------|-----------|
| 整理番号 | 1-13-5-10 |
|------|-----------|

支出証拠書

(会派名・議員氏名 自民改革会議 ・伊丹雅治)

| | | | |
|------|--|----|--------|
| 経費項目 | 調査研究費・研修費・広聴広報費・要請陳情等活動費・会議費・資料作成費・資料購入費・事務費・事務所費・ 人件費 | | |
| 内容 | 事務員雇用 | | |
| 年月日 | 令和7年5月1日～ 令和7年5月31日 | 金額 | 4,400円 |

| | |
|----------------------|----------------|
| 目的 | 政務活動を補助する職員を雇用 |
| 使途 | 5月分給与 |
| 政務活動・ 県政との 関連性 | |
| 《領収書貼付枠》 | |

給料支払明細書(控)
(7 年 5 月分)

殿

| 労働日数 | 皇 5 月 31 日 | 時 | 分 | 支給額 | | 控除額 | | | | | | | 差引支給額 | | | |
|------|------------------------|----|---|------|---------|------|-----|----|-------|-------|-------|-------|-------|-----|-----|------|
| | | | | 基本給 | 所定時間外賃金 | 家族手当 | 交通費 | 合計 | 健康保険料 | 介護保険料 | 厚生年金料 | 雇用保険料 | | 所得税 | 住民税 | |
| 8 | 時 | 00 | 分 | 8800 | | | | | | | | | | | | 8800 |
| | | | | | | | | | | | | | | | | 0 |

(事業所名)
伊丹雅治事務所
NK-1004KS
係印

時給1,100円

| | | | |
|----------------------------|----------|----------|---------------|
| 案分の理由 政務活動と後援会活動 で案分 | 領収書金額(a) | 案分率(b) | 政務活動費支出額(a×b) |
| | 8,800円 | 1/2 % | 4,400円 |