

支出証拠書

(会派名・議員氏名 自民改革会議・宮沢 正美)

経費項目	調査研究費・研修費・広聴広報費・要請情報活動費・会議費・資料作成費・資料購入費・事務費・ <u>事務所費</u> ・人件費		
内容	事務所費		
年月日	令和8年2月2日	金額	40,220円

目的	調査研究など政務活動を行うための事務所の賃借。
使途	2月分の賃借料
政務活動・ 県政との 関連性	

《領収書貼付枠》

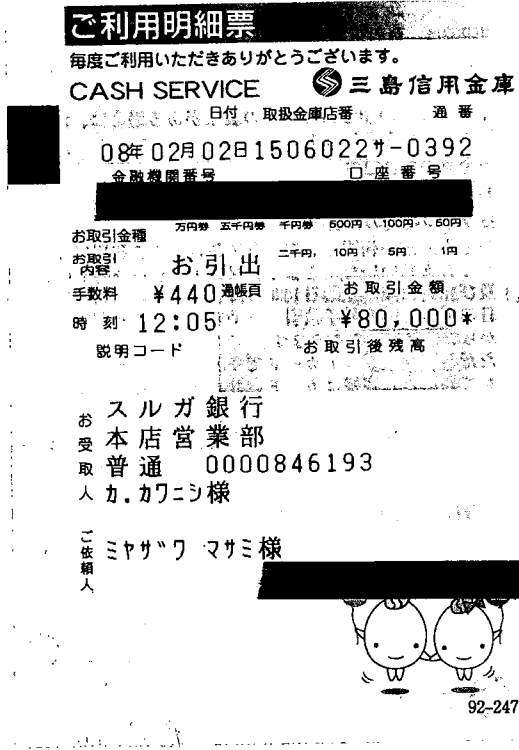

案分の理由	領収書金額(a)	案分率(b)	政務活動費支出額(a×b)
政務活動及び後援会活動に使用する。	80,000円	1/2	40,220円
	振込料 440円	%	

支出証拠書

(会派名・議員氏名 自民改革会議・宮沢 正美)

経費項目	調査研究費・研修費・広聴広報費・要請陳情等報酬費・会議費・資料作成費・資料購入費・ 事務費 ・事務所費・人件費		
内 容	自動車リース料		
年 月 日	令和8年2月2日	金 額	31,764円

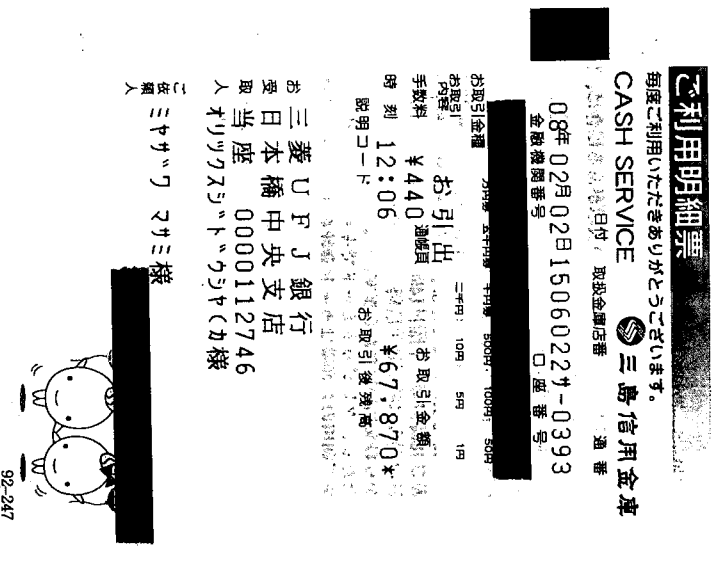
目 的	調査研究など政務活動を行うための移動手段		
使 途	2月分 自動車リース料		
政務活動・ 県政との 関連性			
≪領収書貼付枠≫ ・1回あたりの引き落とし金額 67,870円 ※架装品(付属品)負担額 4,781円 (172,150円÷36回=4,781円) 政調支出基準額 63,089円			
			

案分の理由 政務活動及び後援会活 動に利用	領収書金額(a)	案分率(b)	政務活動費支出額(a×b)
	63,089円 振込料 440円	1/2 %	31,764円

支出証拠書

(会派名・議員氏名 自民改革会議・宮沢 正美)

経費項目	調査研究費・研修費・広聴広報費・要請謝辞等諸費・会議費・資料作成費・資料購入費・事務費・事務所費・人件費		
内容	県庁での調査旅費		
年月日	令和8年1月30日	金額	3220円

目的	所掌事務調査		
用途	新東名高速道路 通行料 (長泉沼津IC~新静岡)往復 3,220円		
政務活動・ 県政との 関連性	県の施策を調査し、実効性ある県政運営に努める。		
<p>《領収書貼付枠》</p> <p>・知事折衝、他</p> <div style="display: flex; justify-content: space-between;"> <div style="width: 45%;"> <p>料金所 新静岡</p> <p>お問合わせは、中日本お客さまセンター フリーダイヤル 0120-922-229 上記番号をご使用にならないお客さまは TEL 052-223-0333(有料)</p> <p>26年 1月30日 8時49分</p> <p>車種 普通</p> <p>通行料金 ¥1,610-</p> <p>※通行料金の消費税率は10%です</p> <p>(現金)</p> <p>—人口料金所— 長泉沼津 通行料金は、消費税率10%対象です。 中日本高速道路株式会社 愛知県名古屋市中区錦2-18-19 登録番号: T4180001056169 取扱番号202-00370817-00</p> </div> <div style="width: 45%;"> <p>料金所 長泉沼津</p> <p>お問合わせは、中日本お客さまセンター フリーダイヤル 0120-922-229 上記番号をご使用にならないお客さまは TEL 052-223-0333(有料)</p> <p>26年 1月30日 14時02分</p> <p>車種 普通</p> <p>通行料金 ¥1,610-</p> <p>※通行料金の消費税率は10%です</p> <p>(現金)</p> <p>—人口料金所— 新静岡 通行料金は、消費税率10%対象です。 中日本高速道路株式会社 愛知県名古屋市中区錦2-18-19 登録番号: T4180001056169 取扱番号203-00751327-00</p> </div> </div>			

案分の理由 政務活動に資する経費	領収書金額(a)	案分率(b)	政務活動費支出額(a×b)
	3220円	100%	3220円

支出証拠書

(会派名・議員氏名 自民改革会議・宮沢 正美)

経費項目	調査研究費・研修費・広聴広報費・要請陳情等報酬費・会議費・資料作成費・資料購入費・事務費・事務所費・人件費		
内容	新聞購読料(聖教新聞)		
年月日	令和8年2月2日	金額	1934円

目的	県政、社会情勢に関する情報収集										
使途	2月請求分(1月購読料)										
政務活動・ 県政との 関連性	国及び県・市町等他の自治体の情報を把握し、静岡県 の政策に反映させる										
領収書	<p style="text-align: center;">新聞購読料 領収証</p> <p style="text-align: center;">宮沢 正美 様</p> <p style="text-align: center;">ご購読ありがとうございます。 下記金額を正に領収いたしました。 2026年1月分(1/01~1/31) 領収日 2月 2日 領収金額 ¥1,934</p> <p>※現在、口座振替への切り替えをおすすめしております。 安心・便利な口座振替をぜひご検討ください。</p> <table border="1" style="width: 100%;"> <thead> <tr> <th>品名</th> <th>定価(税込)</th> <th>部数</th> <th>金額</th> </tr> </thead> <tbody> <tr> <td>聖教新聞※</td> <td>1,934</td> <td>1</td> <td>1,934</td> </tr> </tbody> </table> <p>(10%対象) 0円 (8%対象) 1,934円 消費税 0円) 消費税 143円) ※は軽減税率対象品目です。</p> <p>販売店 住所 TEL 055-929-9633 FAX 055-929-9634 登録番号:T9810805334155 沼津市大岡2133-12 お申込No. [REDACTED]</p> <p style="text-align: right;">静岡県 沼津市 沼津市役所 庶務課 領収書 発行</p>			品名	定価(税込)	部数	金額	聖教新聞※	1,934	1	1,934
品名	定価(税込)	部数	金額								
聖教新聞※	1,934	1	1,934								

案分の理由 政務活動に関わる資料	領収書金額(a)	案分率(b)	政務活動費支出額(a×b)
	1934円	100%	1934円

支出証拠書

(会派名・議員氏名 自民改革会議・宮沢 正美)

経費項目	調査研究費 研修費・広報広報費・要請謝等種費・会議費・資料作成費・資料購入費・事務費・事務所費・人件費		
内容	県庁での調査旅費		
年月日	令和8年2月9日	金額	3220円

目的	所掌事務調査
使途	新東名高速道路 通行料 (長泉沼津IC~新静岡)往復 3,220円
政務活動・ 県政との 関連性	県の施策を調査し、実効性ある県政運営に努める。

《領収書貼付枠》

・議案説明会、他

—入口料金所— 長泉沼津
 通行料金は、消費税率10%対象です。
 中日本高速道路株式会社
 愛知県名古屋市中区錦2-18-19
 登録番号: T4180001056169
 取扱番号 202-00410906-00

—入口料金所— 新静岡
 通行料金は、消費税率10%対象です。
 中日本高速道路株式会社
 愛知県名古屋市中区錦2-18-19
 登録番号: T4180001056169
 取扱番号 201-03941424-00

通行料金 車種 普通
 ¥1,610-
 ※通行料金の消費税率は10%です
 (現金)

通行料金 車種 普通
 ¥1,610-
 ※通行料金の消費税率は10%です
 (現金)

料金所 新静岡
 お問合わせは、中日本お客さまセンター
 フリーダイヤル 0120-922-229
 上記番号をご使用にならないお客様は
 TEL 052-223-0333 (有料)
 26年 2月 9日 9時39分

料金所 長泉沼津
 お問合わせは、中日本お客さまセンター
 フリーダイヤル 0120-922-229
 上記番号をご使用にならないお客様は
 TEL 052-223-0333 (有料)
 26年 2月 9日 14時57分

領収書

領収書

ご利用ありがとうございます。
 NEXCO 中日本
 料金所では一旦停車してください。

ご利用ありがとうございます。
 NEXCO 中日本
 料金所では一旦停車してください。

案分の理由 政務活動に資する経費	領収書金額(a)	案分率(b)	政務活動費支出額(a×b)
	3220円	100%	3220円

支出証拠書

(会派名・議員氏名 自民改革会議・宮沢 正美)

経費項目	調査研究費 研修費・広聴広報費・要請陳情活動費・会議費・資料作成費・資料購入費・事務費・事務所費・人件費		
内容	県庁での調査旅費		
年月日	令和8年2月13日	金額	3220円

目的	所掌事務調査
使途	新東名高速道路 通行料 (長泉沼津IC~新静岡)往復 3,220円
政務活動・ 県政との 関連性	県の施策を調査し、実効性ある県政運営に努める。

《領収書貼付枠》

・質問打ち合わせ、他

領収書

料金所 新静岡

お問合わせは、中日本お客さまセンター
フリーダイヤル 0120-922-229
上記番号をご使用になれないお客さまは
TEL 052-223-0333 (有料)

26年 2月13日 12時16分

車種 普通

通行料金 ¥1,610-

※通行料金の消費税率は10%です

(現金)

-入口料金所- 長泉沼津

通行料金は、消費税率10%対象です。
中日本高速道路株式会社
愛知県名古屋市中区錦2-18-19
登録番号: T4180001056169
取扱番号203-00331144-00

領収書

料金所 長泉沼津

お問合わせは、中日本お客さまセンター
フリーダイヤル 0120-922-229
上記番号をご使用になれないお客さまは
TEL 052-223-0333 (有料)

26年 2月13日 15時08分

車種 普通

通行料金 ¥1,610-

※通行料金の消費税率は10%です

(現金)

-入口料金所- 新静岡

通行料金は、消費税率10%対象です。
中日本高速道路株式会社
愛知県名古屋市中区錦2-18-19
登録番号: T4180001056169
取扱番号205-00301431-00

案分の理由 政務活動に資する経費	領収書金額(a)	案分率(b)	政務活動費支出額(a×b)
	3220円	100%	3220円

整理番号	1-3-2-7
------	---------

支出証拠書

(会派名・議員氏名 自民改革会議・宮沢 正美)

経費項目	調査研究費・研修費・ <u>広報広報費</u> ・要請陳情等活動費・会議費・資料作成費・資料購入費・事務費・事務所費・人件費		
内容	ホームページ管理料		
年月日	令和8年 1月27日	金額	3,619円

目的	ホームページによる、県政活動報告。
使途	ホームページの更新及び管理。1月請求分(12月分管理料)
政務活動・ 県政との 関連性	県議会及び政務活動の報告をホームページに記載し、情報を広く県民に伝えると共に、様々な意見を頂き、県政に反映させる。

《領収書貼付枠》

領収証

No KH0000023450

宮沢正美事務所

様

領収日 2026年1月27日

金額: ¥7,238.-

上記の通り口座振替にて、正に領収致しました。

収入印紙

株式会社スラブ商会

三島支店

〒411-0833 三島市中142-8

TEL 055-981-7766



案分の理由 政務活動 及び後援会活動	領収書金額(a)	案分率(b)	政務活動費支出額(a×b)
	7,238円	1/2 %	

請求書

請求書No. [REDACTED]

1-3-2-7



株式会社 スワハ

宮沢正美事務所

御中

三島支店

〒 411-0833

三島市中 1 4 2 - 8

TEL: 055-981-7766

登録番号: T9080101005782

口座引落しさせていただきます。

引落日: 2026年 1月 27日

金融機関休業日の場合は

翌営業日に引落しさせていただきます。

取引先コード	締切日
[REDACTED]	2025年12月31日

毎度ありがとうございます。下記の通りご請求申し上げます。

前月ご請求額	入金額	差引繰越額	当月お買上額(10%対象)	消費税額
7,238	7,238	0	6,580	658

当月ご請求額
7,238

取引日	伝票No.	品名	数量	単位	単価	金額(10%対象)	税	備考
1	12/11 095864	メール&WEBサービス WEBホスティング 10月額	1	個	1,430.00	1,430		
2	12/11 095864	メール&WEBサービス WEBオプション クイック認証SSL運用代行	1	個	4,400.00	4,400		
3	12/11 095864	おまかせドメインサービス GTLD管理	1	個	750.00	750		
4								
5								
6								
7								
8								
9								
10								
11								
12								
13								
14								
15								
16								
17								
18								
19								
20								

ページ小計	6,580
合計	6,580

整理番号	1-3-2-8
------	---------

支出証拠書

(会派名・議員氏名 自民改革会議・宮沢 正美)

経費項目	調査研究費・研修費・広聴広報費・要請陳情等活動費・会議費・資料作成費・資料購入費 <u>事務費</u> ・事務所費・人件費		
内容	事務所電話使用料		
年月日	令和8年2月12日	金額	3036円

目的	調査研究など政務活動を行うための通信手段		
使途	/月請求分 11月使用料		
政務活動・ 県政との 関連性			
<<領収書貼付枠>> ・使用料 7722円 ・オプション使用料 1500×1,10=1650円 請求基準額 6072円			

案分の理由 政務活動及び後援会活動に按分。	領収書金額(a)	案分率(b)	政務活動費支出額(a×b)
	6072円	1/2 %	3036円



1-3-2-D

宮沢 正美 様

TOKAIネットワーククラブ事務局
電話番号：0120-696927（通話料無料）
平日：10時～19時 土日祝：10時～18時

ご請求月 2026年01月請求分
ユーザID [Redacted]
お支払方法 口座振替
金融機関 [Redacted]
口座番号 [Redacted]
振替予定日 2026年02月12日
お支払い状況 お支払い確認済みです
ご請求額 7,722円

ご利用品目	対象期間	単価	数量	税抜金額	税区分
株式会社TOKAIコミュニケーションズ					
CAF5102146199 TNCヒカリ（ファミリー）ISP利用料	2025/11/01～2025/11/30	1,400	1	1,400	10%
TNCヒカリ（ファミリー）回線利用料	2025/11/01～2025/11/30	5,000	1	5,000	10%
2年バリューバック割引	2025/11/01～2025/11/30	-1,300	1	-1,300	10%
(0559911818) ヒカリ電話オプションバックプラン利用料		1,500	1	X 1,500	10%
(0559911818) 複数チャネル利用料	2025/11/01～2025/11/30	200	1	200	10%
(0559911818) 追加番号利用料	2025/11/01～2025/11/30	100	1	100	10%
(0559911818) ユニバーサルサービス料金等		8	1	8	10%
(0559911818) ヒカリ電話通話料（国内）		360	1	360	10%
(0559911818) ヒカリ電話通話料（携帯電話等）		112	1	112	10%
(0559911818) ヒカリ電話オプションバックプラン定額通話料割引		-360	1	-360	10%

 10%対象計 7,020円 消費税 702円 税込合計 7,722円

ご請求額 7,722円

支出証拠書

(会派名・議員氏名 自民改革会議・宮沢 正美)

経費項目	調査研究費・研修費・広聴広報費・要請陳情等活動費・会議費・資料作成費・資料購入費・ 事務費 ・事務所費・人件費		
内容	携帯電話使用料(タブレット使用料を含む)		
年月日	令和8年2月15日	金額	4490円

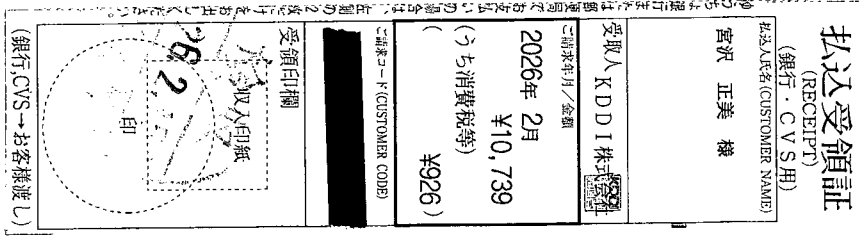
目的	調査研究など政務活動を行なうための通信手段		
使途	2月請求分(1月利用料)		
政務活動・ 県政との 関連性			
<<領収書貼付枠>> <ul style="list-style-type: none"> ・使用料 10739円 ・オプション使用料 210×1.1 231円 ・故障紛失サポート料 979円 ・au <i>かんたん</i>決済利用料 <u>548円</u> <li style="text-align: right;">1758円 <p style="text-align: right;">請求基準額 8981円</p> <p style="text-align: center;">26.2.15 ↑</p> 			

案分の理由 政務活動及び私用。	領収書金額(a)	案分率(b)	政務活動費支出額(a×b)
	8981円	1/2 %	4490円

料金内訳書

<凡例> U:税込料金、*:免税料金等、#:旧税率計算対象料金

KDDI株式会社

宮沢 正美 様

ご請求コード

発行日:2026年 2月 6日

1頁

1-3-2-9

ご利用項目	金額(円)	内訳(円)	備考
●au 電話料金			●合計 9,718円
ご利用番号	7,515		お客様コード
< 1月ご利用内訳 >	7,515		ご利用月数は2026年 2月で27年 5ヶ月目です。
▼プラン利用料	5,480		
ピタットプラン 5G+通話定額2		3,150	基本使用料と通話定額2(1800円)の合算額です
ピタットプラン 5G(データ)		3,500	データ利用量は1GB~4GBです。
2年契約N+家族割		-170	
家族割プラス		-1,000	カウント対象回線数 3台
▼通話料/ピタットプラン 5G+通話定額2	249		
通話料		7,240	
SMS(Cメール)送信料		249	
通話定額2 割引額		-7,020	
家族間通話全額割引(家族割)		-220	
▼安心サポートパック	× 210		
使い方サポート		590	
安心サポートパック割引額		-380	
▼故障紛失サポート(ACS)/税込	× 979		
Apple製品保証/税込		770 U (税抜価格700円)	
Apple製品 紛失補償/税込		209 U (税抜価格190円)	
▼ユニバーサルサービス料	2		
▼電話リレーサービス料	1		
▼消費税等相当額(10%)	594		10%消費税の課税対象額 5,942円
ご利用番号	2,203		お客様コード
< 1月ご利用内訳 >	2,203		ご利用月数は2026年 2月で 8年 5ヶ月目です。
▼プラン利用料	2,000		
タブレットプラン ds(3年契約/L)		1,700	
LTE NET		300	
▼ユニバーサルサービス料	2		
▼電話リレーサービス料	1		
▼消費税等相当額(10%)	200		10%消費税の課税対象額 2,003円
●au PAY (auかんたん決済) 利用料			●合計 × 548円
ご利用番号	548		
▼auかんたん決済利用料	548		
Pontaバス/税込		548 *	
●紙請求書等発行手数料/支払手数料			●合計 473円
▼窓口取扱手数料	430		
▼消費税等相当額(10%)	43		10%消費税の課税対象額 430円
			●総合計 10,739円

・通話定額2または通話定額ライト2にご加入の場合、電話きほんパックの月額利用料が無料となります。

au電話番号別一覧

au電話番号ごとの各サービスの合計額を記載しております。
※Pontaバスなどのバス系サービスはau PAY (auかんたん決済) に含まれます。

au電話番号	au電話料金	au機器代金	au PAY (auかんたん決済) 利用料	その他	合計
	7,515		548		8,063
	2,203				2,203
au電話以外の料金				473	473
合計	9,718		548	473	10,739

支出証拠書 (自動車燃料代)

【2月分】

(会派名・議員氏名 自民改革会議・宮沢 正美)

区分	前回給油(領収書貼付分) A	今回(直近の)給油 B	総走行距離 C=B-A
年月日	年 月 日	年 月 日	
走行距離	km	km	km

(経費項目別充当額)

経費項目	走行距離 (km)	積算方法 ※	充当額 (円)
事務費		円× km / km	2022

※単価による充当方式 : 単価 (円) × 走行距離 (km)

※領収書による充当方式

- ・積上げ方式 : 領収書金額 (円) × 走行距離 (km) / 総走行距離 (上記C) (km)
- ・充当限度割合による按分 : 領収書金額 (円) × 充当限度割合

《支払証明》上記のとおり支払った (充当した) ことを証明します。 議員氏名 ㊟

《領収書貼付枠》 2/15

火・水曜日 16:00~21:00は
タイムセール [2円引き] | | | | | | |

apollo station
326640

セルフリール三島
TEL 055-991-2077
株式会社松光石油
静岡県三島市谷田183-1
TEL 055-991-2077

売上
登録番号 12080101005707
2026年 2月15日
12:06

ウエ
キョウカワ
出光ゼアス
27.38L 0148.0 P-13(内)
4045円

合計
(内、消費税等(10.00%)) 4,045円
368円

プリカ有効期限:
プリカ前回残:
プリカ利用金額:
プリカ今回残:

伝No: 10233 担当: 8800
7502004078970186-13922-00

※お得なキヨウカワ
新規会員登録中 | | 最大-8円引き |

領収書 印紙

案分の理由 政務活動及び後援会活動	領収書金額(a)	案分率(b)	政務活動費支出額(a×b)
	4045円	1/2 %	2022円

支出証拠書

(会派名・議員氏名 自民改革会議・宮沢 正美)

経費項目	調査研究費・研修費・広聴広報費・要請陳情等活動費・会議費・資料作成費・資料購入費・事務費・事務所費・人件費		
内容	菊川市での調査旅費		
年月日	令和8年2月16日	金額	5900円

目的	静岡県食肉センターの視察				
使途	新東名高速道路 通行料 (長泉沼津IC~菊川IC)往復 5,900円				
政務活動・ 県政との 関連性	建設中の静岡県小笠食肉センターの視察を行った。長年の懸案であった食肉センターの豚肉の処理センターが竣工し、食肉の処理が行われる。新たにハサップの対応も可能となり、畜産業の振興に寄与できるものと期待している。				
<<領収書貼付枠>> <table style="width:100%; border:none;"> <tr> <td style="width:50%; vertical-align:top;"> <p>ご利用ありがとうございます。 料金券では一旦停車してください。</p> <p>領収書</p> <p>料金券所 菊川</p> <p>お問合わせは、中日本お客さまセンター フリーダイヤル 0120-922-229 上記番号をご使用にならないお客さまは TEL 052-223-0333(有料)</p> <p>26年 2月16日 13時24分</p> <p>車種 普通</p> <p>通行料金 ¥2,950-</p> <p>(現金)</p> <p>※通行料金の消費税率は10%です</p> <p>-入口料金券所- 長泉沼津</p> <p>通行料金は、消費税率10%対象です。 中日本高速道路株式会社 愛知県名古屋市中区錦2-18-19 登録番号: T4180001056169 取扱番号204-00261207-00</p> </td> <td style="width:50%; vertical-align:top;"> <p>ご利用ありがとうございます。 料金券では一旦停車してください。</p> <p>領収書</p> <p>料金券所 長泉沼津</p> <p>お問合わせは、中日本お客さまセンター フリーダイヤル 0120-922-229 上記番号をご使用にならないお客さまは TEL 052-223-0333(有料)</p> <p>26年 2月16日 16時50分</p> <p>車種 普通</p> <p>通行料金 ¥2,950-</p> <p>(現金)</p> <p>※通行料金の消費税率は10%です</p> <p>-入口料金券所- 菊川</p> <p>通行料金は、消費税率10%対象です。 中日本高速道路株式会社 愛知県名古屋市中区錦2-18-19 登録番号: T4180001056169 取扱番号203-01501548-00</p> </td> </tr> </table>				<p>ご利用ありがとうございます。 料金券では一旦停車してください。</p> <p>領収書</p> <p>料金券所 菊川</p> <p>お問合わせは、中日本お客さまセンター フリーダイヤル 0120-922-229 上記番号をご使用にならないお客さまは TEL 052-223-0333(有料)</p> <p>26年 2月16日 13時24分</p> <p>車種 普通</p> <p>通行料金 ¥2,950-</p> <p>(現金)</p> <p>※通行料金の消費税率は10%です</p> <p>-入口料金券所- 長泉沼津</p> <p>通行料金は、消費税率10%対象です。 中日本高速道路株式会社 愛知県名古屋市中区錦2-18-19 登録番号: T4180001056169 取扱番号204-00261207-00</p>	<p>ご利用ありがとうございます。 料金券では一旦停車してください。</p> <p>領収書</p> <p>料金券所 長泉沼津</p> <p>お問合わせは、中日本お客さまセンター フリーダイヤル 0120-922-229 上記番号をご使用にならないお客さまは TEL 052-223-0333(有料)</p> <p>26年 2月16日 16時50分</p> <p>車種 普通</p> <p>通行料金 ¥2,950-</p> <p>(現金)</p> <p>※通行料金の消費税率は10%です</p> <p>-入口料金券所- 菊川</p> <p>通行料金は、消費税率10%対象です。 中日本高速道路株式会社 愛知県名古屋市中区錦2-18-19 登録番号: T4180001056169 取扱番号203-01501548-00</p>
<p>ご利用ありがとうございます。 料金券では一旦停車してください。</p> <p>領収書</p> <p>料金券所 菊川</p> <p>お問合わせは、中日本お客さまセンター フリーダイヤル 0120-922-229 上記番号をご使用にならないお客さまは TEL 052-223-0333(有料)</p> <p>26年 2月16日 13時24分</p> <p>車種 普通</p> <p>通行料金 ¥2,950-</p> <p>(現金)</p> <p>※通行料金の消費税率は10%です</p> <p>-入口料金券所- 長泉沼津</p> <p>通行料金は、消費税率10%対象です。 中日本高速道路株式会社 愛知県名古屋市中区錦2-18-19 登録番号: T4180001056169 取扱番号204-00261207-00</p>	<p>ご利用ありがとうございます。 料金券では一旦停車してください。</p> <p>領収書</p> <p>料金券所 長泉沼津</p> <p>お問合わせは、中日本お客さまセンター フリーダイヤル 0120-922-229 上記番号をご使用にならないお客さまは TEL 052-223-0333(有料)</p> <p>26年 2月16日 16時50分</p> <p>車種 普通</p> <p>通行料金 ¥2,950-</p> <p>(現金)</p> <p>※通行料金の消費税率は10%です</p> <p>-入口料金券所- 菊川</p> <p>通行料金は、消費税率10%対象です。 中日本高速道路株式会社 愛知県名古屋市中区錦2-18-19 登録番号: T4180001056169 取扱番号203-01501548-00</p>				

案分の理由 政務活動に資する経費	領収書金額(a)	案分率(b)	政務活動費支出額(a×b)
	5900円	100%	5900円

整理番号	1-3-2-12
------	----------

支出証拠書 (自動車燃料代)

【2月分】

(会派名・議員氏名 自民改革会議・宮沢 正美)

区分	前回給油(領収書貼付分) A	今回(直近の)給油 B	総走行距離 C=B-A
年月日	年 月 日	年 月 日	
走行距離	km	km	km

(経費項目別充当額)

経費項目	走行距離 (km)	積算方法※	充当額 (円)
事務費		円× km / km	1915円

※単価による充当方式 : 単価 (円) × 走行距離 (km)

※領収書による充当方式

- ・積上げ方式 : 領収書金額 (円) × 走行距離 (km) / 総走行距離 (上記C) (km)
- ・充当限度割合による按分 : 領収書金額 (円) × 充当限度割合

《支払証明》上記のとおり支払った (充当した) ことを証明します。 議員氏名 ㊟

《領収書貼付枠》^{1/2}

火・水曜日16:00~21:00は
タイムセール [2円引き] | | | | | | | | | |

セールのR1三島
TEL 055-991-2077
株式会社松光石油
静岡県三島市谷田183-1
TEL 055-991-2077

売上
登録番号 12080101005707
2026年 2月18日
16:18

ウエ
キヨウジツリカ
出光セブス P-1(内)
26.24L 0146.0 3831円
(内、値引 -02.0 -52円)

合計 3,831円
(内、消費税等(10.00%)) 348円

ツリカ有効期限:
ツリカ前回数:
ツリカ利用金額:
ツリカ今回残:

領収書
印紙

326640

伝No: 10028 担当: 8800
7502004078970186-03152-00
※お徳なキヨウジツリカ!!
新規会員登録中!! 最大-8円引き!

案分の理由 政務活動及び後援会活動	領収書金額(a)	案分率(b)	政務活動費支出額(a×b)
	3831円	1/2 %	1915円

支出証拠書 (自動車燃料代)

【2月分】

(会派名・議員氏名 自民改革会議・宮沢 正美)

区分	前回給油(領収書貼付分) A	今回(直近の)給油 B	総走行距離 C=B-A
年月日	年 月 日	年 月 日	
走行距離	km	km	km

(経費項目別充当額)

経費項目	走行距離 (km)	積算方法 ※	充当額 (円)
事務費		円× km / km	2161

※単価による充当方式 : 単価 (円) × 走行距離 (km)

※領収書による充当方式

- ・積上げ方式 : 領収書金額 (円) × 走行距離 (km) / 総走行距離 (上記C) (km)
- ・充当限度割合による按分 : 領収書金額 (円) × 充当限度割合

《支払証明》上記のとおり支払った (充当した) ことを証明します。 議員氏名 ㊟

《領収書貼付枠》 2/26

領収書
Apollo station
326640

セルソール 三島
TEL 055-991-2077
株式会社松光石油
静岡県三島市谷田183-1
TEL 055-991-2077

売上
登録番号 T2006101005707
2026年 2月26日 08:18

クエ
燃料のり
出光セブス P-7(内)
29.21L 8148.0 4323円

合算 4,323円
(内、消費税等(10.00%)) 393円

プリカ有効期限 :
プリカ前回残 :
プリカ利用金額 :
プリカ今回残 :

伝No: 10141 担当: 8800
7502004078970186-09736-00

※お得なキヤッシュプリカ!!
新規登録募集中!! 最大-8円引き!

案分の理由 政務活動及び後援会活動	領収書金額(a)	案分率(b)	政務活動費支出額(a×b)
	4323円	1/2 %	2161円

支出証拠書

(会派名・議員氏名 自民改革会議・宮沢 正美)

経費項目	調査研究費・研修費・広聴広報費・要請陳情等活動費・会議費・資料作成費・資料購入費・ 事務費 ・事務所費・人件費		
内容	事務用品購入		
年月日	令和8年2月22日	金額	5865円

目的	事務を行うための文具等購入
使途	事務用品代
政務活動・ 県政との 関連性	
<<領収書貼付枠>> ・ プリンター用インク 	

案分の理由 政務活動及び後援会活 動の按分による。	領収書金額(a)	案分率(b)	政務活動費支出額(a×b)
	11730円	1/2 %	5865円

カウネットご請求書

2026年 01月度

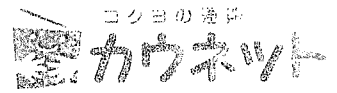

担当販売店

1-3-2-14 1/1

宮沢正美 御中

有限会社松田商会
411-0822
静岡県三島市
松本233-1

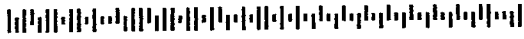

0001/0002-0021550-
0001552

カウネット担当: [Redacted]
TEL 055-977-3046 FAX 055-977-4505
00002817 (00035241)
適格請求書発行事業者番号 T9080102011615

TEL 055-991-1818 FAX 055-991-1828
この度はお買い上げ頂きまして誠にありがとうございます。
下記の通り、ご請求申し上げます。

(10%対象金額: ¥ 11,730)
(8%対象金額: ¥ 0)

発行日 2026/02/01
対象期間 2026/01/01~2026/01/31
請求書番号 [Redacted]

当月ご請求金額 ¥ 11,730

月日	注文番号 商品番号	発注者様名 商品名	数量	税込単価	税込金額	伝票番号 備考	税率
01/22	0084457138	ご発注者 宮澤里実 様				3329289800	
	4224-1041	純正インク HP933XL シアン (増量)	1	3,910	3,910		10.0
	4224-1058	純正インク HP933XL マゼンタ (増量)	1	3,910	3,910		10.0
	4224-1065	純正インク HP933XL イエロー (増量)	1	3,910	3,910		10.0
		小計			11,730		
		合計			11,730	(税抜金額: 10,664, 消費税額等: 1,066)	
		10%対象合計			11,730	(税抜金額: 10,664, 消費税額等: 1,066)	
		8%対象合計			0	(税抜金額: 0, 消費税額等: 0)	

※ 備考欄にエコロジー対応商品、軽減税率対象商品の分類を表示しております。
 エコマーク商品 エコ商品ねっと掲載商品 グリーン購入法適合商品
 まとエコ...まとめてエコ配送商品 軽減税率対象商品

お支払方法

ゆうちょ銀行振替/コンビニ支払

お支払日 2026/02/25

払込票が同封されています。
ご確認下さい。

「お支払は同封の専用払込票をご利用ください。」

ポイント確認(詳細はマイページへ)

12月末保有ポイント

01月ご獲得ポイント

01月ご利用ポイント

01月末保有ポイント

※ 2026年12月末に399Ptが失効予定

◆クレジットカード支払に関する重要なお知らせ◆

クレジットカードのブランド(VISA等)によるルール変更により、3Dセキュア(本人認証サービス)の認証必須項目が追加されました(クレジットカード会社に登録している「メールアドレス」)その為、従来のカード情報に加えて「メールアドレス」が入力必須となります。
* 利用前にカード会社の3Dセキュア(本人認証サービス)に登録を済ましていただきますようお願いいたします。
* 2024年10月28日より適用されています。

※「ウェルネット株式会社」は請求書発行業務及び代金収納業務を代行しております。

お知らせ欄

【カウ得!ポイントUPカレンダー】平日は毎日、対象カテゴリ商品がポイント1.5倍に!

支出証拠書

(会派名・議員氏名 自民改革会議・宮沢 正美)

経費項目	調査研究費・研修費・広聴広報費・要請陳情等活動費・会議費・資料作成費・資料購入費・事務費・事務所費 人件費		
内容	事務員雇用代		
年月日	令和8年2月27日	金額	4800円

目的	調査研究など政務活動を補助する職員を雇用。
使途	2月分給与
政務活動・ 県政との 関連性	

《領収書貼付枠》

給料支払明細書 2026年2月分 殿		労働日数	皇2月21日
		労働時間	4時00分
所定時間外労働 時分			
支給額 基本給 所定時間外賃金 家族手当		4800	
控除額 健康保険料 介護保険料 厚生年金料 雇用保険料 所得住民税			
差引支給額 前払金計 合計		4800	4800
(事業所名) 係印 コマシヤン			

時給 1,200円

案分の理由 政務活動専属	領収書金額(a)	案分率(b)	政務活動費支出額(a×b)
	4800円	100%	4800円

支出証拠書

(会派名・議員氏名 自民改革会議・宮沢 正美)

経費項目	調査研究費・研修費・広聴広報費・要請陳情等活動費・会議費・資料作成費・資料購入費・事務費・事務所費 人件費		
内容	事務員雇用代		
年月日	令和8年2月27日	金額	86400円

目的	調査研究など政務活動を補助する職員を雇用。
使途	2月分給与
政務活動・ 県政との 関連性	
《領収書貼付枠》	

差引支給額	前払金計	
	合計	86400
控除額	住民税	
	所得税	
	雇用保険料	
	厚生年金料	
	介護保険料	
	健康保険料	
	交際費計	86400
	合計	86400
	給付	
	家族手当	
基給	86400	
所定時間外賃金		
労働時間	19日	
労働日数	12時	
所定時間外労働	00分	
時間		
分		

給料支払明細書
2026年2月分

殿

時給 1,200円

案分の理由 政務活動専属	領収書金額(a)	案分率(b)	政務活動費支出額(a×b)
	86400円	100%	86400円