



# EneJet

## 納品書(領収書)

(株)吉田石油店  
ルート1三島SS  
静岡県三島市玉川9-1  
TEL:055-973-7337  
登録番号:T5470001010599  
2025/08/04(月)09:57

IC  
様  
先上  
レギュラー  
021000 ¥6483  
38.82L @167.0 L-5 N-13  
割引適用(014087)  
2円/L,個 割引 済み

小計 ¥6,483  
(10%対象 ¥6,483  
内消費税 ¥589)  
合計 ¥7,072  
承認No. 0888656  
支払方法

事前OK  
1027

A000000U25010801  
\*\*\*\*\* d ポイントカード\*\*\*\*\*

カード:XX  
ポイント処理通番  
カード:基本P  
特別P  
今回計

利用カード  
利用可能カード  
今回ポイントが反映されるまで、  
お時間を頂く場合がございます。  
※本書保管上のお願!!!

財布・手帳等にはさんで保管頂く  
場合は、印刷面を内側に折り保管  
をお願い致します。

No.6139 担当:1111 R-1三島  
POS番号01  
2025/08/04

基本洗車100円割引  
2025/08/04(月)09:57

基本洗車  
100円引き  
有効期限 2025/09/03

018889  
※期間中1回のみご利用できます。  
※操作の最初に、バーコードを  
読ませてください。  
※他SSではご利用できません。  
2943740188899



# EneJet

## 納品書(領収書)

(株)吉田石油店  
ルート1三島SS  
静岡県三島市玉川9-1  
TEL:055-973-7337  
登録番号:T5470001010599  
2025/08/12(火)08:59

IC  
様  
先上  
レギュラー  
021000 ¥7760  
46.47L @167.0 L-6 N-16  
割引適用(014087)  
2円/L,個 割引 済み

小計 ¥7,760  
(10%対象 ¥7,760  
内消費税 ¥705)  
合計 ¥8,465  
承認No. 0888656  
支払方法

事前OK  
端末処理通番 15120  
AMERICAN EXPRESS  
A000000U25010801

\*\*\*\*\* d ポイントカード\*\*\*\*\*  
カード:XX  
ポイント処理通番  
カード:基本P  
特別P  
今回計

利用カード  
利用可能カード  
今回ポイントが反映されるまで、  
お時間を頂く場合がございます。  
※本書保管上のお願!!!

財布・手帳等にはさんで保管頂く  
場合は、印刷面を内側に折り保管  
をお願い致します。

No.0405 担当:1111 R-1三島  
POS番号01  
2025/08/12

基本洗車100円割引  
2025/08/12(火)08:59

基本洗車  
100円引き  
有効期限 2025/09/11

021853  
※期間中1回のみご利用できます。  
※操作の最初に、バーコードを  
読ませてください。  
※他SSではご利用できません。  
2943740218534



# EneJet

## 納品書(領収書)

(株)吉田石油店  
ルート1三島SS  
静岡県三島市玉川9-1  
TEL:055-973-7337  
登録番号:T5470001010599  
2025/08/20(水)10:04

IC  
様

売上 2円/リットル 割引  
レギュラー  
021000 ¥5440  
32.38L @168.0 L- 6 N-16  
割引適用(014087)  
2円/L,個 割引 済み

小計 ¥5,440  
(10%対象 ¥5,440)  
内消費税 ¥495  
合計 ¥5,440

承認No. 0882211  
支払方法 一括

事前払い OK  
端末処理通番 19896  
AMERICAN EXPRESS  
A000000025010801

\*\*\*\*\* dポイントカード\*\*\*\*\*

カード: XX  
処理通番:  
基本P  
特別P  
今回計

利用可能ポイント  
今回ポイントが反映されるまで、  
お時間を頂く場合がございます。  
※本書保管上のお願ひ!!  
財布・手帳等にはさんで保管頂く  
場合は、印刷面を内側に折り保管  
をお願い致します。

No.4658 担当:1111 R-1三島  
POS番号01  
2025/08/20

基本洗車100円割引  
2025/08/20(水)10:04  
基本洗車  
100円引き  
有効期限 2025/09/19

024760

※期間中1回のみご利用できます。  
※操作の最初に、バーコードを  
読ませてください。  
※他SSではご利用できません。

2943740247602



# EneJet

## 納品書(領収書)

(株)吉田石油店  
ルート1三島SS  
静岡県三島市玉川9-1  
TEL:055-973-7337  
登録番号:T5470001010599  
2025/08/24(日)09:30

IC  
様

売上 2円/リットル 割引  
レギュラー  
021000 ¥4269  
25.41L @168.0 L- 6 N-16  
割引適用(014087)  
2円/L,個 割引 済み

小計 ¥4,269  
(10%対象 ¥4,269)  
内消費税 ¥388  
合計 ¥4,269

承認No. 0888243  
支払方法 一括

事前払い OK  
端末処理通番 12164  
AMERICAN EXPRESS  
A000000025010801

\*\*\*\*\* dポイントカード\*\*\*\*\*

カード: XX  
処理通番:  
基本P  
特別P  
今回計

利用可能ポイント  
今回ポイントが反映されるまで、  
お時間を頂く場合がございます。  
※本書保管上のお願ひ!!  
財布・手帳等にはさんで保管頂く  
場合は、印刷面を内側に折り保管  
をお願い致します。

No.6774 担当:1111 R-1三島  
POS番号01  
2025/08/24

基本洗車100円割引  
2025/08/24(日)09:30  
基本洗車  
100円引き  
有効期限 2025/09/23

026119

※期間中1回のみご利用できます。  
※操作の最初に、バーコードを  
読ませてください。  
※他SSではご利用できません。

2943740261196



## 支出証拠書

(会派名・議員氏名 自民改革会議・坪内秀樹)

経費項目	調査研究費・研修費・広聴広報費・要請等活動費・会議費・資料作成費・資料購入費・事務費・事務所費・人件費		
内容	全国みかん生産県議会議員対策協議会 現地視察		
年月日	令和7年8月26日～8月27日	金額	84,700円

目的	全国みかん生産県議会議員対策協議会の一員として、みかん生産現場の最新動向と課題を共有するとともに、静岡県産の柑橘産業振興施策への反映を目的に視察を実施した。
使途	航空券代・宿泊費・高速料金(静岡→吉田 吉田→長泉沼津)・空港駐車場代
政務活動・ 県政との 関連性	本視察を通じ、愛媛県における温暖化・災害リスクの高まりに対応した園地管理技術の確立、災害復旧支援体制の迅速化、直販・加工による高付加価値化の取組を確認した。静岡県においても、傾斜地園地の作業効率化設備の普及、気象変動に対応した品種転換・栽培管理技術の研究支援、災害時の復旧支援制度の迅速運用、直売・加工品開発支援による販路拡大など県施策への積極的な反映が求められる。
<<領収書貼付枠>>  別紙のとおり	

案分の理由 全て政務活動に関わる ものである。	領収書金額(a)	案分率(b)	政務活動費支出額(a×b)
	84,700円	1/1 100%	84,700円

No. (1-12-8-2  
1-12-8-2

AB No. 638609



お客様コード [REDACTED]

2025年 8月 28日

DATE

収  
入  
印  
紙

領 収 証 RECEIPT

RECEIVED FROM 坪内 秀樹 様

領 収 金 額 THE SUM OF ¥68,400-

但し FOR 8/26~ 航空券代として

上記金額正に領収致しました  
The above sum has been duly received.

発行者印 [REDACTED]

※クレジットカードによる領収(お支払い)の場合、印紙税法上の金銭又は有価証券の  
受取に該当しないため、収入印紙の貼付は不要となっています。

FORM OF PAYMENT	
現金 CASH	
小切手 CHECK	
銀行振込 BANK REMITTANCE	
ギフト券 GIFT TICKET	
クレジットカード CREDIT CARD	✓ 8/19

東武トップツアーズ株式会社  
静岡支店  
〒420-0859 静岡県静岡市葵区栄町3-1  
あいおいニッセイ同和損保静岡第一ビル10F  
TEL050-9001-9697

富士山静岡空港第1  
TEL 0120-70-8924  
領収書  
精算機 #07 A 精算No. 000079  
発券機 #03 発券No. 037550  
入庫時刻 2025年8月26日(火) 06:56  
精算時刻 2025年8月27日(水) 20:46  
駐車時間 0% タイムズ24株式会社 1日 03:50  
駐車料金 1,000円  
合計 1,000円  
現金領収額 1,000円  
お預り 1,000円  
お釣り 0円  
またのご利用をお待ちしております  
タイムズ24株式会社 (適用税率10%) タイムズ24株式

坪内 秀樹 様

東武トップツアーズ株式会社  
登録番号 T401320100402  
静岡支店  
〒420-0859  
静岡市葵区栄町3-1  
あいおいニッセイ同和損保静岡第一ビル10階  
TEL: 05090019697 FAX: 054-252-9509  
担当者  
発行者  
請求書番号 3410-K13450-00  
ログインコード 53162373

請求書 (INVOICE)

毎度格別のお引立てを賜り厚くお礼申し上げます。  
下記の通りご請求申し上げます。

全国みかん生産県議会議員対策協議会 現地視察  
2025年 8月 26日 ご出発

お支払期限  
2025年 8月 25日

代金合計	消費税区分による代金内訳		お預かり金	差引ご請求金額	
¥68,400	課税8%	¥0 内税額	¥0	¥68,400	
内消費税合計	課税10%	¥68,400 内税額			¥6,218
	8%(軽減)	¥0 内税額			¥0
¥6,218	不課税	¥0			
	免税	¥0 非課税			¥0

代金内訳

摘要	金額(円)	税区分	ご利用日
航空券代(静岡~福岡)	19,550	課税10	2025/08/26
航空券代(福岡~松山)	12,650	課税10	2025/08/26
航空券代(松山~福岡)	12,650	課税10	2025/08/27
航空券代(福岡~静岡)	23,550	課税10	2025/08/27
*** 合計 ***	68,400		

\*お振込みの場合は下記の口座にお振込み下さい。

みずほ銀行 東武支店 当座 7835183 東武トップツアーズ株式会社

※お振込手数料はご負担くださいますようお願い申し上げます。 ※お振込金受取書をもって当社の領収証に代えさせていただきます。

クレジットでご精算される場合、URLまたは二次元バーコードより決済サイトに接続してください。

URL: <https://tobutoptours.jp-pay.jp/>

尚、クレジットカードでの精算は、本請求書の発行の翌日から決済が可能となりますので、予めご了承下さい。



NO. 172-0...  
1-12-8-2



# ご利用明細書 Description

オールドイングランド

## 道後山の手ホテル

登録番号: T2500001013469  
道後山の手ホテル  
〒790-0836 愛媛県松山市道後鷺谷町1-13  
TEL (089)998-2111 FAX (089)998-2112  
Tel 089-998-2111  
Fax 089-998-2112  
Email welcome@dogo-yamanote.com  
URL https://www.dogo-yamanote.com

お名前  
Guest Name 坪内 秀樹 様

お部屋  
Room

No.	ご利用日 Date	摘要 / 項目 Reference	単価 Price	消費税 Tax	数量 Q'ty	ご利用金額 Charge	お預り金額 Credit
1	2025/08/26	一泊朝食	¥12,100	10%	1	¥12,100	
2	2025/08/26	入湯税 ×	× ¥150	0%	1	¥150	

各ご利用項目の料金には消費税が含まれております。  
宿泊税等が加算される場合には別途記載をいたしております。

注)※は軽減税率(8%)対象商品

ご請求金額 Balance Due	¥12,250		
(10%)対象	¥11,000	消費税	¥1,100
(0%)対象	¥150	消費税	¥0
合計(税抜)	¥11,150	消費税	¥1,100
ご利用金額(税込) Total Charge*Tax included			¥12,250

発行  
Published by  
日付 2025年08月26日 No.

ご署名  
Signature

### 領収証 Receipt

日付 2025年08月26日 No.

ご芳名 坪内 秀樹 様  
Guest Name

金額:	(10%)対象	¥11,000
Amount	(0%)対象	¥150
	合計(税抜)	¥11,150

内税:	(10%)対象	¥1,100
Sales Tax&Hotel Tax	消費税 合計	¥1,100

ご利用金額(税込): ¥12,250  
Total Charge\*Tax included

但し 宿泊代

上記金額を正に領収いたしました(消費税を含みます)

登録番号: T2500001013469  
道後山の手ホテル  
〒790-0836  
愛媛県松山市道後鷺谷町1-13  
Tel 089-998-2111  
Fax 089-998-2112  
Email welcome@dogo-yamanote.com  
URL https://www.dogo-yamanote.com

No. 1-12-8-2

ご利用ありがとうございます。  
**利用証明書**



料金所(自) 静岡  
料金所(至) 吉田  
25年 8月26日 6時42分

通行料金 ¥810-

(ETCクレジット) 車種 1  
※通行料金の消費税率は10%です。  
※通行料金は確定しておりません。  
取扱番号  
A31508-265401-136222  
※本利用証明書はETC利用照会サービスで印字されたものです。

ご利用ありがとうございます。  
**利用証明書**



料金所(自) 吉田  
料金所(至) 沼津  
25年 8月27日 22時 1分

通行料金 ¥2,390-

(ETCクレジット) 車種 1  
※通行料金の消費税率は10%です。  
※通行料金は確定しておりません。  
取扱番号  
A32508-277570-527428  
※本利用証明書はETC利用照会サービスで印字されたものです。

県外調査概要書

令和7年8月27日

会派名・議員氏名 自民改革会議 坪内秀樹

<p>目的</p>	<p>全国みかん生産県議会議員対策協議会の一員として、みかん生産現場の最新動向と課題を共有するとともに、静岡県の柑橘産業振興施策への反映を目的に現地視察(研修会)を実施した。</p>
<p>年月日</p>	<p>令和7年8月26日～8月27日</p>
<p>場所</p>	<p>愛媛県 宇和島市・松山市</p>
<p>内容</p>	<p>1 行程              8月26日              静岡＝静岡空港＝福岡空港＝松山空港＝愛媛県議会議事堂玄関ロビー13:45 集合              バス移動 視察地①15:30-16:10 愛媛県農林水産研究所／果樹研究センター／みかん研究所 視察地②16:20-16:30 果樹園地              バス移動 意見交換会 18:45-20:45 宿泊              8月27日              バス移動 視察地③9:20-10:20 JA えひめ中央              松山空港＝福岡空港＝静岡空港＝自民</p> <p>2 応対者              視察地① 愛媛県南予地方局 [REDACTED]              愛媛県農林水産部農業振興局 [REDACTED]              愛媛県南予地方局農林水産振興部 [REDACTED]              ② 愛媛県農林水産研究所果樹研究センター みかん研究所 [REDACTED]              ③ えひめ中央農業協同組合 [REDACTED]              同 [REDACTED]、同 [REDACTED]</p> <p>3 聴取内容              視察地①みかん研究所(宇和島市) ②果樹園地と被災園地(宇和島市)              ・愛媛県における柑橘農業の現状と研究成果について、新品種「紅プリンセス」の開発経緯(令和4年品種登録、令和6年から出荷開始)と普及方針について、スマー</p>

- ト農業実証（気象・土壌データの収集、かん水・防除の遠隔操作）の導入状況や新技術による早期成園化・安定収量の取り組みなどの説明を受けた。
- ・西日本豪雨災害後の園地復旧の3方式として原型復旧・改良復旧・再編復旧の特徴と進捗状況について説明を受け、被災園地の復旧現場を視察し緩傾斜化・区画整理・農道整備などによる再編復旧の実態を確認した。
  - ・災害に強く生産性の高い園地づくりに向けた試験研究の成果についてモデル園地での防災工事（排水路整備・水食防止工）、スプリンクラーやモノレールの導入による作業幅軽減の効果など説明を受けた。
  - ・日焼け症を軽減させる技術（炭酸カルシウム剤散布）についての質疑応答があった。

視察地③JA えひめ中央産直市「太陽市」複合施設「みなとまちまってる」（松山市）

- ・「太陽市（おひさまいち）」「みなとまちまってる」は地元生産者が直接販売する直売施設で生鮮みかんのみならず加工品や多品種果実との組み合わせによる販売戦略が展開され、両施設を通じ地産地消の推進・農業者の販売力強化・観光との連携による地域振興など消費者との直接対話を通じた品質向上やリピーター確保の取り組みがあった。
- ・新規就農研修センター（併設研修圃場）での担い手育成体制（年間1200時間研修、栽培・経営・機械研修）について説明を受けた。JA えひめ中央おひさま保育園について質疑があり、まだまだ希望される方がいるものの拡大が難しいとのことであった。

#### 4 県政への反映

みかん研究所：新品種「紅プリンセス」の普及とスマート農業による成園化・収量安定の取組を確認。果樹園地と被災園地：原型・改良・再編復旧の進捗、防災工事やスプリンクラー等による省力化効果を視察。太陽市等：直売と加工・観光の連携、新規就農者研修や保育支援の実情を把握。本視察を通じ、愛媛県における温暖化・災害リスク対応型の園地管理技術や復旧体制、直販・加工による高付加価値化の取組を確認した。静岡県においても、傾斜地園地の効率化設備導入、気象変動を見据えた品種転換支援、迅速な災害復旧制度の運用、直売・加工品開発による販路拡大を積極的に施策へ反映していくことが求められる。

\*本概要書は、県外における調査研究活動のために政務活動費を支出した場合に提出する。

## 支出証拠書

(会派名・議員氏名 自民改革会議・坪内香樹)

経費項目	調査研究費・研修費・広報広報費・要請等活動費・会議費・資料作成費・資料購入費・事務費・事務所費・人件費		
内容	タイ王国 バンコク海外事情調査 視察報告書		
年月日	令和7年8月30日～9月5日	金額	362,350円

目的	静岡県とタイ王国との友好関係を一層促進し、経済・文化・人的交流の拡大を図ることを目的とするものである。特に、現地に進出している日本企業の取り組みや経営環境を調査し、県内企業の海外展開に資する知見を得るとともに、県内産業の強みを生かしたタイ市場への展開可能性を探る。また、現地関係機関や企業との意見交換を通じ、両地域の相互理解を深め、今後の連携強化に向けた方策を検討する。
使途	移動交通費・宿泊費・振込手数料
政務活動・ 県政との 関連性	タイ王国は、東南アジアにおける経済・物流・観光の要衝であり、静岡県内企業の海外展開先として有望な市場である。特に自動車部品、食品加工、観光関連産業など県の主要産業と親和性が高く、現地への販路拡大や協業の機会が期待される。また、タイから静岡県への観光誘客や留学生の受け入れは、地域経済の活性化や国際交流の推進に直結する。今回の視察で得られた情報やネットワークは、県の産業振興、観光政策、国際戦略に資するものであり、今後の施策立案や企業支援、人的交流の強化に活用できる。
<<領収書貼付枠>>  別紙のとおり	

案分の理由 全て政務活動に関わる ものである。	領収書金額 (a)	案分率 (b)	政務活動費支出額 (a×b)
	362,350円	1/1 100%	362,350円

ご利用明細

スルガ銀行

SURUGA bank

ご来店ありがとうございます。  
お取引内容をご確認のうえ、お持ち帰りください。

お取引内容		ご利用年月日	ご利用時間
振込		070828	09:46
銀行番号	お取引店	科目	口座番号
[Redacted]			
お取引店	お取引金額		
0674	*361,800		
A T M 番号	お取引内訳		手数料
0091	万円 千円 百円 十円 円		*550
お取数番号	お取引内訳		
2546	万円 千円 百円 十円 円		
説明コード	お取引債元帳別高		
	*****		
静岡銀行 焼津支店 口座番号 普通 0376693 受取人名 カ)アンビ.ア 様			
依頼人名 ツホウチ ヒデキ 様			
電話番号 [Redacted]			
C D 手数料 *0			

観光庁長官登録旅行業 第638号  
株式会社アンビ・ア 旅行事業部  
本社営業所  
登録番号: T8080001014637  
〒425-0027 静岡県焼津市栄町2-2-21  
アンビ・ア 2階  
TEL: 054-620-7725 FAX: 054-620-7726  
総合旅行業務取扱管理者: [Redacted]

坪内 秀樹 様

### 請求書

平素は格別のお引き立てを賜り厚く御礼申し上げます。  
以下の通り、ご案内申し上げます。よろしくお願ひ申し上げます。

御請求内容		金額
<input type="checkbox"/> 出発日	2025年08月31日 (日) 6日間 (AZD001)	
<input type="checkbox"/> 帰着日	2025年09月05日 (金)	
<input type="checkbox"/> ツアー名	静岡県議会 タイ友好促進議員連盟	
<input type="checkbox"/> 予約No.	134299	
<input type="checkbox"/> 明細		
海外航空券代金		
羽田～バンコク往復エコミークラス:タイ航空	( ¥140,000 X 1 )	¥140,000
国内空港使用料	( ¥2,950 X 1 )	¥2,950
国際観光旅客税	( ¥1,000 X 1 )	¥1,000
海外空港税	( ¥4,750 X 1 )	¥4,750
燃油サーチャージ	( ¥27,100 X 1 )	¥27,100
海外ホテル代金		
バンコク: S15ホテル	( ¥21,500 X 4 )	¥86,000
海外交通機関		
専用バス借上げ代: 602,000円を10名で按分	( ¥60,200 X 1 )	¥60,200
添乗員費用	( ¥31,000 X 1 )	¥31,000
JR個人券		
三島～品川往復自由席	( ¥4,070 X 2 )	¥8,140
私鉄乗車券		
京浜急行 品川～羽田往復	( ¥330 X 2 )	¥660
	<b>【金額合計】</b>	<b>【内消費税額合計】</b>
	¥361,800	¥1,068
	消費税10%対象 ¥11,750	(内消費税) ¥1,068
	消費税対象外 ¥350,050	

お支払いは、以下の口座に  
08月20日 までにお振込みください。

ご請求額

ご入金額

今回ご請求額

振込先: 静岡銀行 焼津支店 普通: 0376693  
口座名: 株式会社アンビ・ア

担当者

振込手数料は、お客様にてご負担頂きますよう、お願ひ致します。

## 県外調査概要書

令和7年9月5日

会派名・議員氏名 自民改革会議 | 坪内秀樹

目的	視察は、静岡県とタイ王国との友好関係を一層促進し、経済・文化・人的交流の拡大を図ることを目的とするものである。特に、現地に進出している日本企業の取り組みや経営環境を調査し、県内企業の海外展開に資する知見を得るとともに、県内産業の強みを生かしたタイ市場への展開可能性を探る。また、現地関係機関や企業との意見交換を通じ、両地域の相互理解を深め、今後の連携強化に向けた方策を検討する。
年月日	令和7年8月30日～令和7年9月5日
場所	タイ王国（バンコク）
内容	<p>1 行程</p> <p>2 応対者</p> <p>3 聴取内容</p> <p>上記1～3に関しては、別紙「静岡県議会タイ友好促進議員連盟視察報告書」（望月香世子議員提出2-8-8-1）を参照。</p> <p>4 県政への反映</p> <p>バンコク日本博：稀な BtoC 大型博で観光・食の関心を把握。ジェトロ：進出支援策と有望分野を確認。信金中金：戦略的進出と BCG 視点を再認識。テストマーケ：レビュー活用で販路検証。ESP：人材育成×オフショア設計力。中村機工：中小連携で GX/DX 実装。山崎工業：タイ拠点で EMS 品質と供給力。サイアム高島屋：百貨店連携の発信拠点性。ウエンディア：現地 PR・販路の伴走力。これらを踏まえ、本県の海外展開の伴走支援とテストマーケ補助、GX/DX 推進、人材育成と現地発信拠点の確保を進め、県内産業の稼ぐ力と交流拡大に繋げたい。</p>

\*本概要書は、県外における調査研究活動のために政務活動費を支出した場合に提出する。



No. 1-12-0-1  
1-12-A-X

# 領収書

Receipt  
領収年月日 2025.8.-5 登録番号: T3180001031569  
金額 ¥8,140 (消費税等込み) 税10%

[クレジット扱い]  
購入商品 JR乗車券類  
(60027.4枚)  
東海旅客鉄道株式会社  
三島駅MV-8発行 00028-02

印紙税申告納  
付につき名古屋中村  
税務署承認済

三島駅 ↔ 東京駅

東京駅 → 国交省

# 領収書

No. 1133  
日付 2025年08月05日  
車番 5410  
運賃 ¥1400-  
合計 ¥1400-  
消費税 10%  
上記の通り領収致しました

毎度ご乗車ありがとうございます。  
DAIWA TAXI GROUP  
お忘れ物・お気付きの点は当社へ  
目黒自動車交通葛飾(株)  
登録番号: T6011801041234  
TEL 03-6662-4116  
タクシーの御用品(トク配車センターへ  
TEL 03-8563-8151

国交省 → 東京駅

# 領収書

現金・ポイント・クーポン・割引 No. 7776  
日付 2025年08月05日  
車番 018485 0000  
運賃 ¥1,400円  
運賃料金計 ¥1,400円  
合計 ¥1,400円

上記の様に領収致しました  
NASU TAXI  
ドア番号: 791  
T3810222036407  
お忘れ物は  
090-4930-1834  
消費税 10%  
お忘れ物は下記所属団体へ  
個人 東京都個人タクシー協同組合  
板橋第一支部  
平日9時~17時 TEL 03(3935)6511  
時間外 TEL 03(6271)0006

# 未収書

No. 0004  
日付 '25年08月05日  
車番 101440 000  
メータ運賃 ¥1200円  
合計 ¥1200円  
消費税 10%  
毎度御乗車

ありがとうございます  
お忘れ物・お問い合わせは  
下記までご連絡下さい  
《伊豆箱根交通株式会社》  
三島 営業所  
電話  
055-984-1282  
登録番号:  
T2080101000154

三島駅 → 自宅

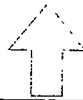

ATMをご利用の際は  
矢印の方向から挿入してください。

普通預金 3

01	[Redacted]			
02	[Redacted]			
03	[Redacted]			
04	[Redacted]			
05	[Redacted]			
06	[Redacted]			
07	[Redacted]			
08	[Redacted]			
09	[Redacted]			
10	[Redacted]			
11	[Redacted]			
12	07-08-25	イヌハコネコウツカ	2,130	[Redacted]

NO-1-12-8-4

請求書

〒411-0906  
 静岡県駿東郡清水町八幡45-1  
 ジェイスクエア静岡4階R号室  
 坪内 秀樹  
 様

登録番号 T2080101000154

25年08月20日

伊豆箱根交通株式会社

三島営業所  
 〒411-0803  
 静岡県三島市大場289  
 電話 055-984-3700

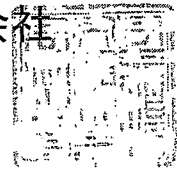

毎度お引立に預かり有難く厚く御礼申し上げます。  
 御乗車運賃が次のようになりますので宜敷くお願い申し上げます。  
 尚、御入金と行き違いの節は、お許し願います。  
 金額は消費税込みです。

御請求金額 ￥ 2,130

但し、タクシー乗車券 2枚分

振込先銀行  
 スルガ銀行 本店営業部  
 当座 634265  
 静岡銀行 沼津支店  
 当座 9733  
 三島信用金庫本店営業部  
 普通 1173958

先月繰越高	当月御入金高	御入金後残高	当月乗車金額
3,690	3,690	0	2,130

ご請求残高
2,130

消費税対象額	消費税率	(内消費税額)
2,130	10%	194

立替金額
0

■お支払いは、請求書到着後1か月以内にお振込み下さいますよう、お願い致します。  
 また、振込手数料につきましては恐れ入りますが、お客様にてご負担をお願い致します。

口座名義  
 伊豆箱根交通株式会社

乗車年月日	乗車伝票No.	乗車金額	立替金額	合計金額	乗車営業所	乗車区間	備考
25/08/05	426719	1,200	0	1,200	三島	→ No.1-12-8-4	
25/08/17	426720	930	0	930	三島	→ No.1-12-8-6	
合計	2,130						

8/25 振込

## 県外調査概要書

令和7年8月6日

会派名・議員氏名 自民改革会議 坪内秀樹

目的	伊豆湘南道路実現のため、国土交通省、財務省、関東地方整備局、中部地方整備局等関係機関に対する要望活動
年月日	令和7年8月5日
場所	国交省 本省
内容	<p>1 行程 自宅－三島－東京－国土交通省－財務省－東京－三島－自宅</p> <p>2 応対者 国土交通大臣政務官 衆議院議員 高見 康裕 氏 国土交通省道路局次長 石和田 二郎 氏</p> <p>3 聴取内容 伊豆湘南道路の実現のため、国土交通省、財務省、関東地方整備局、中部地方整備局等、関係機関に対して要望活動を行った</p> <p>4 県政への反映 神奈川県西部地域から静岡県伊豆地域にわたる圏域は、海・山の恵まれた自然環境を持ち、多くの観光客が訪れる日本を代表する観光地である。 しかし、渋滞・自然災害が日常生活や経済活動に大きな影響を与えている。 また、本要望は、県が推進する「安全・安心の地域づくり」「観光・交流人口の拡大」「災害に強い県土づくり」と密接に関連しており、伊豆湘南道路の整備は県政の重点施策の具体的な推進に直結する。災害時の救援・物資輸送ルートの確保、観光地へのアクセス向上、県東部地域の経済活動の活性化といった点で、県民生活と県経済に大きく寄与することが期待される。</p>

\*本概要書は、県外における調査研究活動のために政務活動費を支出した場合に提出する。

## 支 出 証 拠 書

(会派名・議員氏名 自民改革会議・坪内秀樹 )

経費項目	調査研究費・研修費・広聴広報費・要請等活動費・会議費・資料作成費・資料購入費・事務費・事務所費・人件費		
内 容	地元企業者と意見交換		
年 月 日	令和 7 年 8 月 14 日 ~ 令和 年 月 日	金 額	1,710 円

目 的	地元企業者との相互理解を深めるとともに近隣地域の様々な課題について共有を図る
使 途	交通費(タクシー代 沼津市内→自宅)
政務活動・ 県政との 関連性	近隣地域の企業と相互理解し情報を収集し質問の参考とする。県政の発展に役立てる。

《領収書貼付枠》

**領 収 書**  
No. 9975

日付 2025年 08月 14日

車番 000032                      1000

基本運賃                              ¥1,610円

迎車料金                              ¥100円

**合計                              ¥1,710円**

上記の様に領収致しました

消費税率                              10%

” 貴方の心の思い出の風を運ぶ”

**株式会社 風**

静岡県田方郡函南町間宮 686-3

TEL 055-978-1378

お忘れ物・お気付きの点は上記まで

登録番号：  
T3080101006687

案分の理由	領収書金額 (a)	案分率 (b)	政務活動費支出額 (a×b)
全て政務活動にかかる ものである	1,710 円	100%	1,710 円

整理番号	1-12-8-6
------	----------

支出証拠書

(会派名・議員氏名 自民改革会議・坪内秀樹)

経費項目	調査研究費・研修費・広聴広報費・要請精等活動費・会議費・資料作成費・資料購入費・事務費・事務所費・人件費		
内容	地元経営者と意見交換		
年月日	令和7年8月17日～ 令和 年 月 日	金額	930円

目的	意見交換により地元要望等伺い、近隣地域の様々な課題について共有を図る
使途	交通費(タクシー代金 自宅→沼津市内)
政務活動・ 県政との 関連性	意見交換によって地元要望等を伺い今後の活動に生かし、諸問題解決に尽力し、より地域の課題などに即した県政を目指す。

《領収書貼付枠》

※領収書原本は1-12-8-4に添付

未 収 書  
No.0012

日付 '25年08月17日

車番 101050

ターゲ運賃 ¥930円

合計 ¥930円

消費税率 10%

毎度御乗車  
ありがとうございます  
お忘れ物・お問い合わせ  
下記までご連絡下さい

《伊豆箱根交通株式会社》  
三島営業所  
電話

三島地区 055-984-1282  
長岡地区 055-984-1284

登録番号: T2080101000154

案分の理由 全て政務活動にかかる ものである	領収書金額 (a)	案分率 (b)	政務活動費支出額 (a×b)
	930円	100%	930円

### 支出証拠書

(会派名・議員氏名 自民改革会議・坪内秀樹)

経費項目	調査研究費・研修費・広聴広報費・要請情報活動費・会議費・資料作成費・資料購入費・事務費・事務所費・人件費		
内容	地元会社と意見交換		
年月日	令和7年8月23日～	令和 年 月 日	金額 1,200円

目的	地元企業者との相互理解を深めるとともに近隣地域の様々な課題について共有を図る
使途	交通費(タクシー代 自宅→三島市内)
政務活動・ 県政との 関連性	近隣地域の企業と相互理解し情報を収集し質問の参考とする。県政の発展に役立てる。

《領収書貼付枠》

**領 収 書**  
 2025年08月23日 -019  
 車番 002011  
 メーター運賃 ¥1,200円  
 運賃料金計 ¥1,200円  
**合計 ¥1,200円**  
 (税率10%)  
 登録番号 080101001738  
 《お支払い内訳》  
 現金支払 ¥1,200円  
 毎度ご乗車ありがとうございます  
**ベルタクシー(株)**  
 静岡県沼津市高島本町3-10  
 お車のご用命は  
 ☎ 0120-27-2950  
 配車センター 055-926-2950  
 事務所 055-929-7707

案分の理由	領収書金額 (a)	案分率 (b)	政務活動費支出額 (a×b)
全て政務活動にかかる ものである	1,200円	100%	1,200円

支出証拠書

(会派名・議員氏名 自民改革会議・坪内秀樹)

経費項目	調査研究費・研修費・広聴広報費・要請陳情等活動費・会議費・資料作成費・資料購入費(事務費)・事務所費・人件費		
内容	事務所固定電話料金		
年月日	令和7年8月21日～	令和 年 月 日	金額 8,588 円

目的	調査研究など政務活動を行うための事務所の維持
使途	令和7年8月請求分電話料
政務活動・ 県政との 関連性	

《領収書貼付枠》

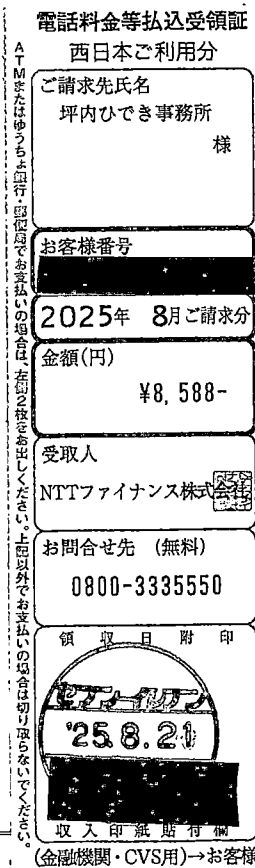

案分の理由	領収書金額 (a)	案分率 (b)	政務活動費支出額 (a×b)
全て政務活動	8,588 円	100%	8,588 円



お客様ご請求番号 BILLING NUMBER	[REDACTED]	請求年月 MONTH OF ISSUE	2025年 8月ご請求分
----------------------------	------------	------------------------	--------------

ご請求内訳 (お客様番号 [REDACTED])

内訳項目 CHARGE BREAKDOWN BY CATEGORY (YEN)	金額(円) AMOUNT (YEN)	請求内訳等詳細 DETAILS OF CHARGE BREAKDOWN	税区分 TAX
◇NTT西日本ご利用分			
8,588	5,400	フレッツ 光ネクスト F 単利用料	7月 1日~ 7月31日 合 算
	1,020	ひかり電話 A (エース) 定額料 1	7月 1日~ 7月31日 電話番号 は055-957-8835 合 算
	480	ひかり電話 A (エース) 定額料 2	7月 1日~ 7月31日 ひかり電 話A使用料は本料金と定額料1の合計で す。 合 算
	400	複数チャネル使用料	7月 1日~ 7月31日 合 算
	100	追加番号使用料	7月 1日~ 7月31日 合 算
	400	ひかり電話 (通話料)	7月 1日~ 7月31日 翌月への 繰越額は480円です。 合 算
	-400	ひかり電話 A (エース) 定額料分通話	7月 1日~ 7月31日 ひかり電 話A定額料に含まれ、通話料から減算し ます。 合 算
	400	ひかり電話 (携帯電話等への通話料)	7月 1日~ 7月31日 合 算
	8	ユニバーサルサービス料他	7月 1日~ 7月31日 2番号分 のご請求となります。 合 算
	780	消費税等相当額 (合計)	合算表示の料金合計×10%
◇合計	8,588	合計	

ユニバーサルサービス料他には、2025年4月利用料分から2026年3月利用料分まで、ユニバーサルサービス料に加え、電話リレーサービス料として1番号あたり1.1円(税込)が含まれています。電話リレーサービス料については一般社団法人電気通信事業者協会のホームページをご確認下さい。  
[https://www.tca.or.jp/telephonerelay\\_service\\_support/qa/](https://www.tca.or.jp/telephonerelay_service_support/qa/)

\*\*\*ユニバーサルサービス料について\*\*\*  
 ユニバーサルサービス料は、あまねく日本全国においてユニバーサルサービス (NTT東西の加入電話等) の提供を確保するためにご負担いただく料金です。なお、一般社団法人電気通信事業者協会から1番号あたりの費用 (番号単価) が公表されています。

M20021121001 10803 10728 00



NO. 1-12-0-1  
1-12-8-9

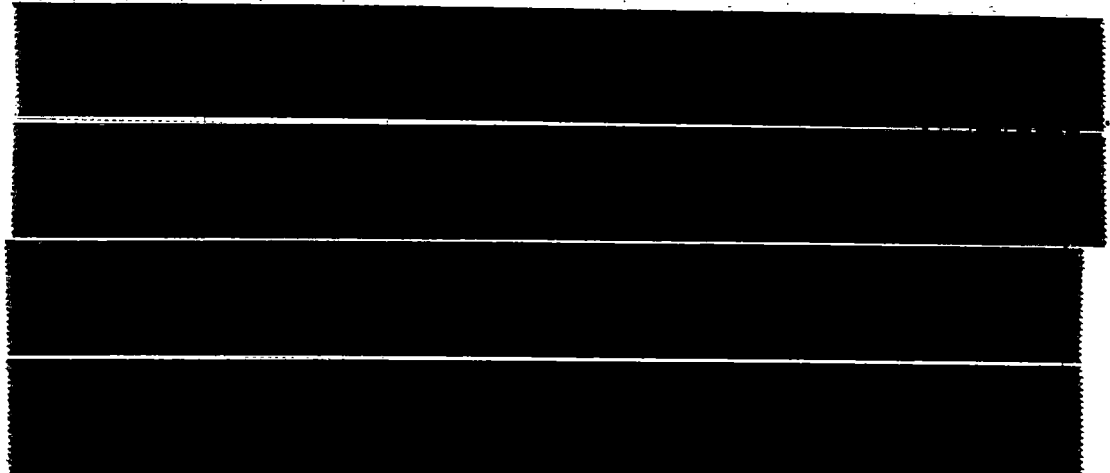

24	07-09-01	トコモ ケイタイ	10,912		
----	----------	----------	--------	--	--

※他店手形・小切手等を  
「お引き出し金額」欄に払い戻しができる  
日にちが表示されます。

MU-1-12-0-7  
1-12-8-9

内訳項目 CHARGE BREAKDOWN BY CATEGORY	金額(円)	内訳金額(円) AMOUNT (YEN)	請求内訳等詳細 DETAILS OF CHARGE BREAKDOWN	本内訳は、各サービス提供事業者が 発行したものです。
◇基本使用料等(計)	6,650	6,650	ご利用期間(7/1~7/31) eximo (内訳) eximo (内訳) spモード利用料 (参考) 高速通信ご利用データ量は	3GB超
◇通話料・通信料(計)	1,736	36	5G・SMS通信料 かけ放題オプション定額料	10.7G 7月ご利用分
◇その他ご利用料金等(計)	1,534	1,700	留守番電話サービス利用料 ケータイ補償サービス(1,000円コース) 請求書発行手数料 ユニバーサルサービス料/基本 電話リレーサービス料/基本	8月請求分 1番号あたり3円のご請求となります 1番号あたり1円のご請求となります
◇消費税等相当額(計)	992	992	消費税等相当額(合計)	合算表示の料金合計×10%
◇合計	10,912	10,912	合計	

<NTTドコモからのお知らせ>  
 ○継続利用期間は、7月末で 28年7か月となりました。  
 ○ご利用料金に対する獲得ポイントはdポイントクラブサイトの「ポイント獲得・利用履歴」からご確認ください。

係  
合  
合  
合  
合  
合  
合



16	[Redacted]				
17	[Redacted]				
18	[Redacted]				
19	07-08-29	ソニーホンダ1ヶ月	78,150		*
20	07-08-29	アリミ テスクリヨウ	330		*
21	[Redacted]				
22	[Redacted]				
23	[Redacted]				
24	[Redacted]				

日にちが表示されます。

## 請求書

坪内秀樹事務所

御中

〒411-0906

静岡県駿東郡清水町八幡45-1 JSQUARE静岡

新日本住建株式会社

登録番号：T4010001139931

〒103-0016

東京都中央区日本橋小網町18-10

TEL 03-3665-1777

請求番号：

発行日：2025年8月18日

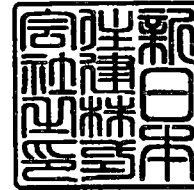

請求金額	¥9,281		
合計	¥8,438	消費税合計	¥843

支払期日	2025年8月31日
請求締日	2025年7月31日

金融機関名 沼津信用金庫  
支店名 駅北支店  
口座種別 普通  
口座番号 0014363  
口座名義 シンホンジ ユケン (カ)

お振込手数料はお客様負担にてお願い致します。

内訳		軽減税率	税率	金額
JSQUARE静岡 7月分 電気使用料				
ご使用期間 2025/7/1 ~ 2025/7/31				
4	R		10%	8,438

整理番号

1-12-8-11

## 支出証拠書

(会派名・議員氏名 自民改革会議・坪内秀樹)

経費項目	調査研究費・研修費 <u>広聴広報費</u> 要請陳情等活動費・会議費・資料作成費・資料購入費・事務費・事務所費・人件費		
内容	ホームページ保守、更新		
年月日	令和7年8月31日～	令和 年 月 日	金額 5,500円

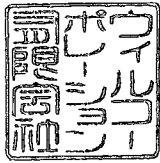
目的	県政に係る情報等を県民に報告																
使途	令和7年8月分保守料																
政務活動・ 県政との 関連性	県の施策、議会での発言内容、政務活動状況などを掲載し、情報を広く伝えるとともに、意見を聴取し、県政に反映させる。																
<<領収書貼付枠>> 11,000×1/2 =5,500																	
<table border="0" style="width: 100%;"> <tr> <td style="text-align: center;">領 収 書</td> <td style="text-align: right;">NO. _____</td> </tr> <tr> <td style="text-align: center;">坪内秀樹 様</td> <td></td> </tr> <tr> <td style="text-align: center;">★</td> <td style="text-align: right;">¥11,000-</td> </tr> <tr> <td style="text-align: center;">但</td> <td style="text-align: center;">サイト管理料 として</td> </tr> <tr> <td style="text-align: center;">2025/8/31</td> <td style="text-align: center;">上記の金額、正に領収致しました。</td> </tr> <tr> <td style="text-align: center;">内訳</td> <td></td> </tr> <tr> <td style="text-align: center;">税抜金額</td> <td style="text-align: right;">¥10,000 駿東郡清水町八幡195-2</td> </tr> <tr> <td style="text-align: center;">消費税額等</td> <td style="text-align: right;">10% ¥1,000 有限会社 ウイル・コーポレーション</td> </tr> </table> <div style="border: 1px dashed black; padding: 5px; width: fit-content; margin-top: 10px;">収入印紙</div> <div style="text-align: right; margin-top: 10px;">  </div>		領 収 書	NO. _____	坪内秀樹 様		★	¥11,000-	但	サイト管理料 として	2025/8/31	上記の金額、正に領収致しました。	内訳		税抜金額	¥10,000 駿東郡清水町八幡195-2	消費税額等	10% ¥1,000 有限会社 ウイル・コーポレーション
領 収 書	NO. _____																
坪内秀樹 様																	
★	¥11,000-																
但	サイト管理料 として																
2025/8/31	上記の金額、正に領収致しました。																
内訳																	
税抜金額	¥10,000 駿東郡清水町八幡195-2																
消費税額等	10% ¥1,000 有限会社 ウイル・コーポレーション																

案分の理由	領収書金額 (a)	案分率 (b)	政務活動費支出額 (a×b)
後援会活動に係る事も生ずる為	11,000円	1/2	5,500円
		50%	

整理番号

1-12-8-12

## 支出証拠書

(会派名・議員氏名 自民改革会議・坪内秀樹 )

経費項目	調査研究費・研修費・広聴広報費・要請陳情活動費・会議費・資料作成費・資料購入費・事務費・事務所費(人件費)		
内容	事務員雇用		
年月日	令和7年8月1日～ 令和7年8月31日	金額	158,400円

目的	調査研究など政務活動を補助する職員を雇用
使途	令和7年8月分給与
政務活動・ 県政との 関連性	
《領収書貼付枠》	

案分の理由	領収書金額 (a)	案分率 (b)	政務活動費支出額 (a×b)
全て政務活動に係るものである。	158,400円	/	158,400円
		100%	

## 給与明細書

令和 7年 8月分

様

勤務日数	18	日
勤務時間	144	時間
時給	1,100	円
残業時間	0	時間
支給額	基本給	158,400 円
	通勤費	0 円
		円
		円
支給金額	158,400	円
控除額	健康保険料	8,820 円
	厚生年金保険料	16,470 円
	雇用保険料	871 円
	所得税	2,360 円
	住民税	0 円
		円
		円
控除金額	28,521	円
差引支給額	129,879	円





ATMをご利用の際は  
矢印の方向から挿入してください。

普通預金

	摘要(お客さまメモ)	お引き出し金額	お預け入れ金額	お預
02				
03				
04				
05	07-09-01 コウセイバンク	51,228		
06				
07				
08				
09				
10				
11				
12				
13				
14				
15				
16				
17				
18				
19				
20				
21				
22				
23				
24				

※他店手形・小切手等を入金された場合は、  
「お引き出し金額」欄に払い戻しができる  
日にちが表示されず。

No. (12-8-13)

### 保険料納入告知額・領収済額通知書

あなたの本月分保険料額は下記のとおりです。

なお、納入告知書を指定の金融機関に送付しましたから、指定振替日（納付期限）前日までに口座残高の確認をお願いします。

下記の金額を指定の金融機関から口座振替により受領しました。

事業所整理記号	事業所番号	
納付目的年月 令和 7年 7月	納付期限 令和 7年 9月 1日	
健康勘定	厚生年金勘定	業務勘定
健康保険料	厚生年金保険料	子ども・子育て拠出金
17,640	32,940	648
合計額	¥51,228 円	

令和 7年 6月分 保険料	領収日 令和 7年 7月 31日	
健康勘定	厚生年金勘定	業務勘定
健康保険料	厚生年金保険料	子ども・子育て拠出金
17,640	32,940	648
合計額	¥51,228 円	

令和 7年 8月 21日

入徴収官



厚生労働省年金局事業管理課  
(日本年金機構 沼津年金事務所)

411-0906 駿東郡 清水町 八幡  
45-1  
JSQUARE 静岡 4階R号  
坪内秀樹事務所 坪内 秀樹

様

(裏面へつづく)

給与明細書

令和 7 年 7 月分

様

勤務日数	21	日
勤務時間	168	時間
時給	1,100	円
残業時間	0	時間
支給額	基本給	184,800 円
	通勤費	0 円
		円
		円
支給金額	184,800	円
控除額	健康保険料	8,820 円
	厚生年金保険料	16,470 円
	雇用保険料	1,016 円
	所得税	3,270 円
	住民税	0 円
控除金額	29,576	円
差引支給額	155,224	円



### 入出金明細照会

内容を確認してください。

Visaデビットご利用のお客さま

Visaデビットカードのご利用明細は、会員サイトにてご確認ください。

会員サイトについてはこちら

※入出金明細に表記の取引区分について、振込による出金はすべて「振替」と表示されます。

また、振込による入金は原則「振込」と表示されます。(一部、振替と表示される場合もございます)

※最大過去3か月間の明細をご覧いただけます。さらに過去の明細を確認したい場合は、「口座情報」メニュー→「入出金明細照会(ダウンロード)」画面で過去6か月間の照会ができます。

支店名・口座:



期間: 2025年09月07日 ~ 2025年09月08日

※2025年6月8日以降の明細を照会できます。

取引区分: すべて

並び順:  日付が新しい順

日付が古い順

支店名	科目	口座番号	現	照会日時
				2025/09/08 09:40:00

1件が該当しました。

1-1件 / 1件中

日付	お支払い	お預り	摘要	残高	メモ
			取引区分		
2025/09/08	1,650円		SMBC(フジフィルムBI)		
			その他		
合計	1,650円	0円			

1-1件 / 1件中

411-0906  
 駿東郡清水町八幡45-1  
 JSQUARE静岡

坪内ひでき事務所

ご担当者様

お問い合わせ番号: [REDACTED]

毎度格別のお引立に預り厚くお礼申し上げます。  
 ご請求内容のお問合わせ、ご請求の住所、部課名、届け日の変更は  
 下記の窓口へ、「お問合わせ番号」と共にご連絡をお願いします。

1-12-8-14

530-0005  
 大阪市北区中之島3丁目2番18号  
 住友中之島ビル 10F

富士フィルムサービスクリエイティブ  
 事務サービス事業部

TEL: 0120-069-840  
 FAX: 0120-497-002

【お知らせ】

EP利用規約を2025年6月に改定しました。  
 詳細は当社HPの「EP-BB利用規約」をご参照ください。

お支払のご案内	お支払約束手日	2025年09月08日
	お支払方法	口座振替(三井住友カード)
	金融機関名	スルガ銀行
	本・支店名	三島セントラル支店
	預金種目/口座番号	普通預金 / *****
	指定口座名	上記、お支払約束手日に口座より引落しさせていただきます。

備考:

FUJIFILM

請求書

発行日: 2025年08月04日  
 請求書番号: [REDACTED]

坪内ひでき事務所

様

富士フィルムビジネスイノベーションジャパン



今回ご請求額 1,650円

毎度お引立を賜りありがとうございます。上記のとおりご請求申し上げます。  
 お問い合わせ番号 [REDACTED]

登録番号: T1011101015050

料金額/品名	期間/送品N.O.	枚数/数量	単価	小計(円)	合計(円)
1 トータルサービス料金	2025/07/01-2025/07/31				1500
2 黒モード	1カット以上	174	2,000	3480	
3 フルカラー	1カット以上	41	18,000	7380	
4 最低コピー料金				1500	
5 ご使用合計		215			
6					
7 【代金/料金合計】					1500
8 【消費税および地方消費税(10%)】					150
9 【今回ご請求額】					1650
10					
11 ※ご利用機種/機械番号:Apeos C2571 (Model-PFS) 122421					
12 (今回)(前回)(テスト)(ミス) 2025/07/01-2025/07/31					
13 1(247)(72)(0)(1) 設置先: 坪内ひでき事務所					
14 2( ) ( ) ( ) ( ) ( )					
15 3(63)(21)(0)(1)					
16					
17					
18					
19					
20					
21					
22					
23					
24					
25					
26					
27					
28					
29					
30					
31					
32					
33					
34					
35					
36					
37					
38					
39					
40					