

支出証拠書

(会派名・議員氏名 自民改革会議・和田 篤夫)

経費項目	調査研究費・研修費・広聴広報費・要請陳情等活動費・会議費・資料作成費・資料購入費・ 事務費 ・事務所費・人件費		
内容	インターネット接続回線料		
年月日	令和7年 6月 24日～ 令和 年 月 日	金額	12,100 円

目的	政務調査専用パソコンのインターネット接続回線料
使途	6月分 <i>請求</i>
政務活動・ 県政との 関連性	_____

《領収書貼付枠》

別紙：ご請求内訳

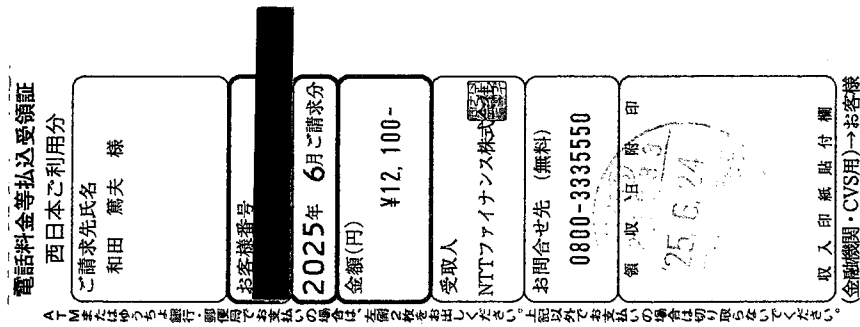

案分の理由	領収書金額(a)	案分率(b)	政務活動費支出額(a×b)
全て政務活動にかかるもの	12,100 円	100%	12,100 円

支出証拠書

(会派名・議員氏名 自民改革会議・和田 篤夫)

経費項目	調査研究費・研修費・広聴広報費・要請陳情等活動費・会議費・資料作成費・資料購入費・事務費・ <u>事務所費</u> ・人件費		
内容	事務所賃貸料 (5月分)		
年月日	令和7年 5月1日～ 令和7年 5月31日	金額	17,500円

目的	_____
用途	_____
政務活動・ 県政との 関連性	_____

《領収書貼付枠》

※契約時、政党支部と案分した金額

領収証

No.

和田篤夫 様 令和7年 5月26日

金額	¥17,500
----	---------

但 貸事務所代として 飲食料品等(軽減税率対象) 上記正に領収いたしました

内	8%(税込・税抜)金額	消費税額等
	/	/
	10%(税込・税抜)金額	消費税額等
	/	/

現金・カード・()

HISAGO#778

登録番号

案分の理由	領収書金額(a)	案分率(b)	政務活動費支出額(a×b)
全て政務活動にかかるもの	17,500円	/	17,500円
		100%	

支出証拠書

(会派名・議員氏名 自民改革会議・和田 篤夫)

経費項目	調査研究費・研修費・広聴広報費・要請陳情等活動費・会議費・資料作成費・資料購入費・事務費・ <u>事務所費</u> 人件費		
内容	事務所駐車場賃貸料 (6 月分)		
年月日	令和7年 6月 28日 ~ 令和 年 月 日	金額	3,000円

目的	_____
使途	_____
政務活動・ 県政との 関連性	_____

《領収書貼付枠》

領収証 No. _____

和田篤夫 様 令和7年6月28日

金額	¥6000	
但 <input type="checkbox"/>	馬王車場代として	
内 <input type="checkbox"/>	飲食料品等(軽減税率対象)	上記正に領収いたしました
8%(税込・税抜)金額	消費税額等	
/	/	
10%(税込・税抜)金額	消費税額等	保
/	/	
現金・カード・()		
HISAGO#778		登録番号

案文の理由 政党活動と政務活動で 按分	領収書金額(a)	案分率(b)	政務活動費支出額(a×b)
	6,000円	1/2 %	3,000円

支出証拠書

整理番号 1-4-6-4

(会派名・議員氏名 自民改革会議・和田 篤夫)

経費項目	調査研究費・研修費・広聴広報費・要請陳情等活動費・会議費・資料作成費・資料購入費・事務費・事務所費・人件費		
内容	新聞購読		
年月日	令和7年6月 25日～令和 年 月 日	金額	1,987円

目的	県政、社会情勢に関する情報収集
使途	令和7年6月分、一般紙新聞購読料
政務活動・ 県政との 関連性	県政等の情報を収集し、政策や質問の参考にする

《領収書貼付枠》

領収証
和田篤夫 様

銘柄 (*は軽減税率対象)	部数	金額	備考
*静岡新聞	1	3,300	
*産経新聞	1	3,900	
*岳麓	1	750	

2025年 6月
593区 49.00集金
お問合せNo. [REDACTED]
(8%対象 7,950 税 588)
(10%対象 0 税 0)
合計金額
7,950円

毎度ご購入有難うございます。
上記の金額正に領収致しました。

月内に連続8日間以上休んだ場合に日割にて料金サービスさせていただきます。

株式会社 勝又新聞店
御殿場市新橋1606
TEL : 0550-82-0153
登録番号 : T8080701004018

案分の理由 政務活動と後援会、私用 で按分	領収書金額(a)	按分率(b)	政務活動費支出額(a×b)
	7,950円	1/4	1,987円

支出証拠書

整理番号 1-4-6-5

(会派名・議員氏名 自民改革会議・和田 篤夫)

経費項目	調査研究費・研修費・広聴広報費・要請陳情等活動費・会議費・資料作成費・資料購入費・事務費・事務所費・人件費		
内容	新聞購読		
年月日	令和7年6月25日～令和 年 月 日	金額	1,135 円

目的	国及び県下等各種情報収集
使途	令和7年6月分公明新聞代
政務活動・ 県政との 関連性	公明党の政策確認、県政課題、県民意思の把握

《領収書貼付枠》

新聞購読料 領収証

和田 篤夫 様

ご購入ありがとうございます。

下記金額を正に領収いたしました。

2025年6月分(6/01~6/30) 領収日 月 日

領収金額 ¥2,270

品名	定価(税込)	部数	金額

その他購読料等 領収証

品名	定価(税込)	部数	金額
公明新聞※	2,270	1	2,270

(10%対象 0円 消費税 0円)
(8%対象 2,270円 消費税 168円)

※は軽減税率対象品目です。

販売店
登録番号:T1810806345720
住所 御殿場市駒門85-2-2
TEL 0550-78-6703 FAX 0550-78-6713



お申込No. [Redacted]

案分の理由 政務活動と私用で按分	領収書金額(a)	按分率(b)	政務活動費支出額(a×b)
	2,270 円	1/2	1,135 円

支出証拠書

(会派名・議員氏名 自民改革会議・和田 篤夫)

経費項目	調査研究費・研修費・広聴広報費・要請陳情等活動費・会議費・資料作成費・資料購入費・事務費・事務所費・ 人件費		
内容	事務員雇用 (令和7年6月分)		
年月日	令和7年6月1日~令和7年6月30日	金額	85,850円

目的	_____
使途	_____
政務活動・ 県政との 関連性	_____

<<領収書貼付枠>>

給与支払明細書				2025年6月分	支給日	2025年6月30日	
所属	_____		氏名	_____		職	_____
出勤日	17	日間	労働時間	時間内	77	時間	分
				時間外		時間	分
支給額							
時間給					1,050	円	
割増時間給					0	円	
時間給合計					80,850	円	
基本給						円	
所定時間外賃金						円	
通勤費					5,000	円	
合計					85,850	円	
控除額							
所得税						円	
住民税						円	
合計					0	円	
差引支給額					85,850	円	

案分の理由	領収書金額(a)	按分率(b)	政務活動費支出額(a×b)
雇用時間は全て政務活動にかかもの	85,850円	/	85,850円
		100%	

支出証拠書

(会派名・議員氏名 自民改革会議・和田 篤夫)

経費項目	調査研究費・研修費・広聴広報費・要請陳情等活動費・会議費・資料作成費・資料購入費・事務費・事務所費・人件費		
内容	自動車リース代 (6月分)		
年月日	令和7年6月16日～令和 年 月	金額	31,625 円

目的	_____
用途	_____
政務活動・ 県政との 関連性	_____

《領収書貼付枠》

案分の理由 政務活動と後援会活動 で按分	領収書金額(a)	案分率(b)	政務活動費支出額(a×b)
	63,250 円	1/2	31,625 円

領収証 No.B 027745

領 収 証

発行日 2025年6月16日



和田篤夫

様

金額	百万	千	円
	¥	63250	

消費税 10% ¥5,750 円を含む

但し	1. レンタカー代	2. 安心Wプラン代
	3. ワンウェイ料金	4. 燃料代
	5. ETC代 (通行料・カードレンタル代)	
	⑥ リース料 (19 回目)	
	7.	として

発行部署コード	676
契約/貸渡No.(予約No.)	No. [REDACTED]
入金内訳	1 現金
	3 クレジットカード (カード)
	⑨ その他 (トヨタファイナンス)
備考	[REDACTED] 令和7年6月2日 トヨタファイナンス口座引き落とし分



上記の通り正に領収致しました。

株式会社トヨタレンタカー

〒422-8009

静岡県静岡市駿河区弥生町2-74

TEL: 0120-500-732 (代)



※自動車保険料について、保険会社所定の領収証
がお客様のお手許に届いた際には、この領収証は
無効となります。

※本領収証に社印、係印なきもの、或いは日付・
金額訂正したもの及び複写でないものは無効とし
ます。

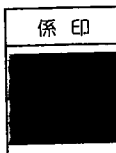

支 出 証 拠 書

(会派名・議員氏名 自民改革会議・和田 篤夫)

経費項目	調査研究費・研修費・広聴広報費・要請陳情等活動費・会議費・資料作成費・資料購入費・ 事務費 ・事務所費・人件費		
内 容	事務用品代 (政調活動専用パソコン用紙)		
年 月 日	令和7年6月17日～ 令和 年 月 日	金 額	2,280 円

目的	—
使 途	—
政務活動・ 県政との 関連性	—

《領収書貼付枠》

領 収 書

エコー

本社 静岡県富士市中央町2-12-12
御殿場店 0550-81-2111

登録番号 T7080101008234
楽天ポイントが使える!貯まる!
毎月第1、第3日曜日は
楽天ポイント 2倍デー!
楽天ポイント 9:30~19:00
営業時間 8:00~19:00
資材館
2025年06月17日(火)11:38 ｼﾞﾝ0008

費No [REDACTED]

4573272230254JAN
A751301 コピー用紙A4 ¥2,280
合計 ¥2,280
(内10% 945円 ¥2,280)
(内10% ¥207)
(内10% ¥207)
(税合計 ¥207)

お預り ¥4,080
お釣り ¥1,800
お買上点数 (消費税等) 1点

* : 割引対象外 非 : 非課税商品
* : 軽減税率8%対象商品
ポイント利用により購入いただいた商品の返品・交換はいたしません

ポイントNo9339 店No00030

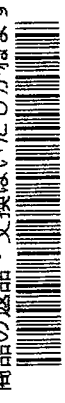

案分の理由	領収書金額(a)	案分率(b)	政務活動費支出額(a×b)
全て政務活動にかかるもの	2,280 円	/	2,280 円
		100%	

支出証拠書

(会派名・議員氏名 自民改革会議・和田 篤夫)

経費項目	調査研究費 研修費・広聴広報費・要請陳情等活動費・会議費・資料作成費・資料購入費・事務費・事務所費・人件費		
内容	県外調査概要書による		
年月日	令和7年6月2日～令和 年 月 日	金額	3,940 円

目的	自衛官OB 地方議員研修会への参加
使途	上記政務活動時の交通費
政務活動・ 県政との 関連性	地方議会における国民保護事業の推進について研修し、関連施策に役立てる。
<<領収書貼付枠>> 別紙	

案文の理由	領収書金額(a)	按分率(b)	政務活動費支出額(a×b)
全て政務活動にかかる もの	3,940 円	/	3,940 円
		100%	

発車オ～ライネット

領収書

和田篤夫 様

下記の通り、正に領収致しました。

①

合計金額 ¥1,940- (10%対象消費税・税込み)
※但し、乗車券代として (クレジットカード決済)

領収日 2025年05月29日

ご予約番号 05298044631

運賃金額 ¥1,940-

その他手数料・料金 ¥0-

ご利用往路路線名 御殿場アットレット・御殿場駅-新宿 超特急126便

出発日/便 2025年06月02日 / 0126便

乗車区間 東名御殿場⇒池尻大橋

発行日 2025年05月29日

発行番号 2025052908044631-1

登録番号 T3030001082610

②

領収書

2025年05月30日

様

ご請求金額 2,000円
(税込 10%対象)

但し、バス乗車券代として
上記金額を領収いたしませんでした

予約番号: 20250530-05023591
請求番号: T312000101

小田急ハイウェイバス(株)
事業者番号: T1011101030223

ご利用ありがとうございました。

発車オーライネット運営元

バス乗車券・鉄道乗車券代金代理受領者 株式会社工房

〒332-0012 埼玉県川口市本町3丁目2-22

発車オーライネット <https://secure.j-bus.co.jp>

① 1,940-

② 2,000-

計 3,940-

<p>県 外 調 査 概 要 書</p> <p>令和 7 年 6 月 2 日</p> <p>会派名・議員氏名 自民改革会議・和田 篤夫</p>	
目 的	地方議員研修会への参加
年 月 日	令和 7 年 6 月 2 日～令和 年 月 日
場 所	東京都新宿区グランドヒル市ヶ谷
内 容	<p>1 行程 御殿場～新宿～市ヶ谷（高速バス、JR 等利用）</p> <p>2 応対者 元防衛省人事教育局長 ████████ 他</p> <p>3 聴取内容</p> <ul style="list-style-type: none"> ・災害対応と国民保護における国と地方自治体の連携 <p>4 県政への反映</p> <p>国民保護法は、国民保護措置における国と地方公共団体の役割分担を明確にした法制度になっており、地方公共団体である県は、当該地域内の住民の生命・財産を保護する所謂民間防衛的な活動を担当することになっている。日本の安全保障環境は、急速に、かつ大きく変化しており、特に、3年前に始まった国連の安全保障理事会の常任理事国であるロシアが仕掛けたウクライナ侵攻、中国の軍事力を背景とした威嚇的行動の活発化、北朝鮮による度重なるミサイルの発射など、近年において国際情勢はますます緊迫化しており、戦後79年を経過した今が一番厳しい状況であると言え、県としても、県民の生命・財産を守るために、武力攻撃事態等が起こってからでの対処ではなく、市町とも連携して事前の取組を進めていくことがきわめて重要であるが、防災に比べて、国民保護に対する国民の意識は必ずしも高いとは言えない現状にある。これは、多くの国民が武力侵攻の蓋然性は低いと認識しており、一般的に危機管理は、自然災害を念頭に置いているという意識が強いからだと思われます。より多くの人に、当事者意識を持ってもらうためには、具体的で地道な普及啓発活動を繰り返し、その重要性を周知しながら意識啓発していく必要があります。県も真剣に取り組んでいかなければならない重要な課題であることを再認識した。</p>

整理番号

1-4-6-11

支出証拠書

(会派名・議員氏名 自民改革会議・和田 篤夫)

経費項目	調査研究費 研修費・広聴広報費・要請陳情等活動費・会議費・資料作成費・資料購入費・事務費・事務所費・人件費		
内容	県外調査概要書による		
年月日	令和7年6月5日～令和7年6月6日	金額	62,991円

目的	大阪万博での静岡県ブースの現地調査
使途	上記政務活動時の諸経費
政務活動・ 県政との 関連性	大阪万博会場に設置された県ブースを研修し、今後の観光、産業振興に向けての取り組みに役立てる。
<領収書貼付枠> 別紙 ・明細書 ・請求書	

案文の理由	領収書金額(a)	按分率(b)	政務活動費支出額(a×b)
全て政務活動にかかるもの	62,991円	100%	62,991円

領収書

1-4-6-11

和田 篤夫 様

発行日: 2025/06/18
領収書番号: 2025-06-00118

合計金額 62,991 円

但 6/5~6旅費として
上記正に領収いたしました。



小計	62,991円
うち消費税	5,726円
(内訳)	
10%対象 旅費	57,265円(消費税 5,726円)

遠州鉄道株式会社
登録番号:T5080401000702
〒430-8655
静岡県浜松市中央区旭町12-1
遠鉄百貨店新館 事務所フロア12階



県外調査概要書

令和7年6月6日

会派名・議員氏名 自民改革会議・和田 篤夫

目 的	大阪万博会場の静岡県ブースにおける情報発信概要と来場者の反応等について現場で見聞しつつ、今後の観光、産業振興に向けての取り組みについて調査する。
年 月 日	令和7年6月5日～令和7年6月6日
場 所	大阪関西万博会場
内 容	<p>1 行程 御殿場～三島駅～大阪駅～ホテル～（タクシー）～万博会場～桜島駅～新大阪～三島～御殿場</p> <p>2 応対者</p> <p>3 聴取内容</p> <div style="border: 1px solid black; padding: 5px; margin: 5px 0;"> <p style="text-align: center;">別紙「大阪・関西万博 GEO KITCHEN SHIZUOKA 視察報告書」1-15-6-5（岩田徹也）参照</p> </div> <p>4 県政への反映</p> <p>今回の県ブースでは、先端技術を生かした体験コーナー（脳波と表情をAIが分析し、体験者に合ったお茶を導き出す「テクノロティー」やバーチャルサイクリング）やウェルカムドリンクとしての「お茶のだし」の提供等、万博を静岡県の魅力を世界に発信する機会と位置付け、食文化等をアピールしていた。出店関係者は、静岡の魅力をもっと知ってもらい情報発信に力を入れ、インバウンドを増やし経済の活性化につなげていきたいと強調していた。万博を利用した今回の事業については、まず、開設された会場の場所がメインのリング内ではなく、敷地内ではあるもののかなり端のほうに位置しており、またブース開設期間が3日間と短期間であったことから、費用対効果からは期待した本県の魅力発信ができたのか細部の検証が必要との所見を持った。食材や食文化に絞ったものではなく、もの造り産業分野の発信も必要ではなかったかと思う。</p>

*本概要書は、県外における調査研究活動のために政務活動費を支出した場合に提出する。

支出証拠書

(会派名・議員氏名 自民改革会議・和田 篤夫)

経費項目	調査研究費 研修費・広聴広報費・要請陳情等活動費・会議費・資料作成費・資料購入費・事務費・事務所費・人件費		
内容	県庁にて政務調査		
年月日	令和7年6月9日～令和 年 月 日	金額	6,820 円

目的	危機管理、くらし環境分野の県事業の調査
使途	上記調査時の交通費（高速道路代）
政務活動・ 県政との 関連性	危機管理、くらし環境分野の県事業を調査し、今後の議員活動に役立てる。
<<領収書貼付枠>> 別紙	

案分の理由	領収書金額(a)	按分率(b)	政務活動費支出額(a×b)
全て政務活動にかかる もの	6,820 円	/	6,820 円
		100%	

別紙
1-4-6-12

領収書

Receipt 様
領収年月日 2025-6-9 登録番号: T3180001031569
金額 ¥3,960 (消費税等込み) 税10%

〔クレジット扱い〕
購入商品 JR乗車券類
(10127.4枚)
東海旅客鉄道株式会社
三島駅MV201発行 20128-01

印紙税申告納
付につき名古屋中村
税務署承認済

②

③

ご利用ありがとうございます。
利用証明書



料金所(自) 新御殿場
料金所(至) 長泉沼津
25年 6月 9日 7時54分

通行料金 ¥710-

(ETCクレジット) 車種 1
※通行料金の消費税率は10%です。
※通行料金は確定しておりません。
取扱番号
A03506-095135-802018
※本利用証明書はETC利用照会サービ
スで印字されたものです。

ご利用ありがとうございます。
利用証明書



料金所(自) 長泉沼津
料金所(至) 御殿場
25年 6月 9日 15時22分

通行料金 ¥650-

(ETCクレジット) 車種 1
※通行料金の消費税率は10%です。
※通行料金は確定しておりません。
取扱番号
A03506-095481-721614
※本利用証明書はETC利用照会サービ
スで印字されたものです。

④

整理番号
No. 075160
お車預り証 44
領収書

車両番号 3-25 様

出庫日時	
入庫日時	25 06-09 08:11
駐車料金	1,500 (10%税込)

※ お車預り証を失くされた時は、弊社規定(裏面)に従い
お手続きをお願いします。
※ 領収書に社印のないものは無効です。
いつも、ご利用ありがとうございます。
<営業時間> 午前5:30~午後11:50
三島市文教町1丁目7-11 Tel 055-986-6505
http://www.s-mp.net/ mail:info@s-mp.net
登録番号 T2080102010425
(有)新幹線ミシマパーキング

① 交通費(新幹線、三島⇄静岡)	¥3,960
② 高速道路代(新御殿場~長泉沼津)	¥710
③ 高速道路代(長泉沼津~御殿場)	¥650
④ 駐車場代	¥1,500
計	¥6,820

支出証拠書

(会派名・議員氏名 自民改革会議・和田 篤夫)

経費項目	調査研究費 研修費・広聴広報費・要請陳情等活動費・会議費・資料作成費・資料購入費・事務費・事務所費・人件費		
内容	県庁にて政務調査		
年月日	令和7年6月10日～令和 年 月 日	金額	4,250 円

目的	議員総会、議案説明会
使途	上記調査時の交通費（高速道路代）
政務活動・ 県政との 関連性	議案の審議に必要な情報として、県施策の状況を確認する。

《領収書貼付枠》

別紙

ご利用ありがとうございます。 利用証明書  料金所(自) 新御殿場 料金所(至) 新静岡 25年 6月10日 8時58分 <hr/> 通行料金 ¥2,160- (ETCクレジット) 車種 1 ※通行料金の消費税率は10%です。 ※通行料金は確定しておりません。 取扱番号 A18506-105283-850228 ※本利用証明書はETC利用照会サービ スで印字されたものです。	ご利用ありがとうございます。 利用証明書  料金所(自) 新静岡 料金所(至) 御殿場 25年 6月10日 13時 0分 <hr/> 通行料金 ¥2,090- (ETCクレジット) 車種 1 ※通行料金の消費税率は10%です。 ※通行料金は確定しておりません。 取扱番号 A18506-105302-369523 ※本利用証明書はETC利用照会サービ スで印字されたものです。
---	--

案分の理由	領収書金額(a)	按分率(b)	政務活動費支出額(a×b)
全て政務活動にかかる もの	4,250 円	/	4,250 円
		100%	

支出証拠書

(会派名・議員氏名 自民改革会議・和田 篤夫)

経費項目	調査研究費 研修費・広聴広報費・要請陳情等活動費・会議費・資料作成費・資料購入費・事務費・事務所費・人件費		
内容	沼津市にて政務調査		
年月日	令和7年6月15日～令和 年 月 日	金額	1,020 円

目的	自衛官募集現況調査
使途	上記調査時の交通費 (高速道路代)
政務活動・ 県政との 関連性	自衛官の募集の現況について確認し、関連行政に役立てる。

《領収書貼付枠》

別紙

ご利用ありがとうございます。
利用証明書



料金所(自) 御殿場
料金所(至) 沼津
25年 6月15日 12時 2分

割引前料金	¥700-
割引△	¥210-
通行料金	¥490-

(ETCクレジット) 車種 1
※通行料金の消費税率は10%です。
※通行料金は確定しておりません。
取扱番号
A23506-154568-342428
※本利用証明書はETC利用照会サービスで印字されたものです。

019

ご利用ありがとうございます。
利用証明書



料金所(自) 沼津
料金所(至) 新御殿場
25年 6月15日 15時32分

割引前料金	¥760-
割引△	¥230-
通行料金	¥530-

(ETCクレジット) 車種 1
※通行料金の消費税率は10%です。
※通行料金は確定しておりません。
取扱番号
A23506-154579-960028
※本利用証明書はETC利用照会サービスで印字されたものです。

019

案分の理由	領収書金額(a)	按分率(b)	政務活動費支出額(a×b)
全て政務活動にかかる もの	1,020 円	/	1,020 円
		100%	

支出証拠書

(会派名・議員氏名 自民改革会議・和田 篤夫)

経費項目	調査研究費 研修費・広聴広報費・要請陳情活動費・会議費・資料作成費・資料購入費・事務費・事務所費・人件費		
内容	三島市にて政務調査		
年月日	令和7年6月17日~令和 年 月 日	金額	1,460 円

目的	県東部の県出先機関との意見交換
使途	上記調査時の交通費 (高速道路代)
政務活動・ 県政との 関連性	県東部に關わる諸事業や課題について意見交換し、県東部地域に關わる行政に役立てる。

《領収書貼付枠》

別紙

<p>ご利用ありがとうございます。</p> <p>利用証明書</p>  <p>料金所(白) 御殿場 料金所(至) 沼津 25年 6月17日 16時 3分</p> <hr/> <p>通行料金 700-</p> <p>(ETCクレジット) 車種 1 ※通行料金の消費税率は10%です。 ※通行料金は確定していません。 取扱番号 A25506-174239-735029 ※本利用証明書はETC利用照会サービスで印字されたものです。</p>	<p>ご利用ありがとうございます。</p> <p>利用証明書</p>  <p>料金所(白) 沼津 料金所(至) 新御殿場 25年 6月17日 20時 5分</p> <hr/> <p>通行料金 760-</p> <p>(ETCクレジット) 車種 1 ※通行料金の消費税率は10%です。 ※通行料金は確定していません。 取扱番号 A25506-174250-844429 ※本利用証明書はETC利用照会サービスで印字されたものです。</p>
---	---

案分の理由	領収書金額(a)	按分率(b)	政務活動費支出額(a×b)
全て政務活動にかかるもの	1,460 円	/	1,460 円
		100%	