

支出証拠書

(会派名・議員氏名 自民改革会議・和田 篤夫)

| | | | |
|------|--|----|---------|
| 経費項目 | 調査研究費・研修費・広聴広報費・要請陳情等活動費・会議費・資料作成費・資料購入費・ 事務費 ・事務所費・人件費 | | |
| 内容 | インターネット接続回線料 | | |
| 年月日 | 令和7年 8月22日～ 令和 年 月 日 | 金額 | 12,100円 |

| | |
|----------------------|-------------------------|
| 目的 | 政務調査専用パソコンのインターネット接続回線料 |
| 使途 | 8月請求分(8月、7月の2ヶ月分) |
| 政務活動・ 県政との 関連性 | _____ |

《領収書貼付枠》

別紙：ご請求内訳

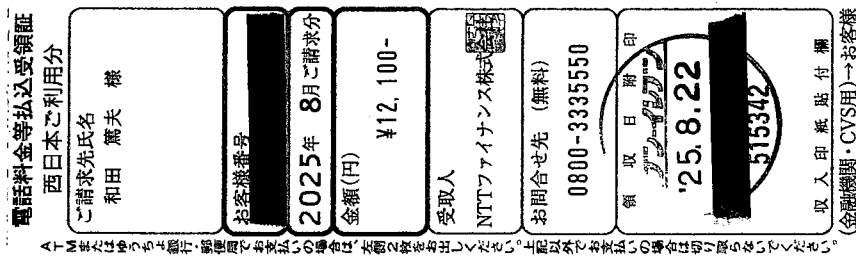

※本票は必ず銀行・郵便局等で払込の場合は本票の裏面を提出してください。記号以外のお支払いの場合は切り戻しとなります。

| | | | |
|------------------|----------|--------|---------------|
| 案分の理由 | 領収書金額(a) | 案分率(b) | 政務活動費支出額(a×b) |
| 全て政務活動にかかる もの | 12,100円 | / | 12,100円 |
| | | 100% | |

支出証拠書

(会派名・議員氏名 自民改革会議・和田 篤夫)

| | | | |
|------|--|----|---------|
| 経費項目 | 調査研究費・研修費・広聴広報費・要請陳情等活動費・会議費・資料作成費・資料購入費・事務費・ 事務所費 ・人件費 | | |
| 内容 | 事務所賃貸料 (8月分) | | |
| 年月日 | 令和7年 8月1日～ 令和7年 8月31日 | 金額 | 17,500円 |

| | |
|----------------------|-------|
| 目的 | _____ |
| 使途 | _____ |
| 政務活動・ 県政との 関連性 | _____ |

《領収書貼付枠》

※契約時、政党支部と案分した金額

領収証

No.

和田篤夫 様 令和7年 8月27日

| | | | | | |
|----|--|---|----|-----|---|
| 金額 | | ¥ | 17 | 500 | - |
|----|--|---|----|-----|---|

但 貸事務所代として 上記正に領収いたしました

飲食料品等(軽減税率対象)

| | | |
|--------------|-------|---|
| 8%(税込・税抜)金額 | 消費税額等 | / |
| 10%(税込・税抜)金額 | 消費税額等 | / |

現金・カード・()

HiSAGO#778 登録番号 / /

| 案分の理由 | 領収書金額(a) | 案分率(b) | 政務活動費支出額(a×b) |
|--------------|----------|--------|---------------|
| 全て政務活動にかかるもの | 17,500円 | / | 17,500円 |
| | | 100% | |

支出証拠書

(会派名・議員氏名 自民改革会議・和田 篤夫)

| | | | |
|------|---|----|--------|
| 経費項目 | 調査研究費・研修費・広聴広報費・要請陳情等活動費・会議費・資料作成費・資料購入費・事務費・ <u>事務所費</u> 人件費 | | |
| 内容 | 事務所駐車場賃貸料 (8 月分) | | |
| 年月日 | 令和7年 8月27日～ 令和 年 月 日 | 金額 | 3,000円 |

| | |
|----------------------|-------|
| 目的 | _____ |
| 使途 | _____ |
| 政務活動・ 県政との 関連性 | _____ |

《領収書貼付枠》

領収証

No.

和田篤夫 様 令和7年 8月27日

金額

¥6000-

但 駐車場代として
 飲食料品等(軽減税率対象)

上記正に領収いたしました

内

8%(税込・税抜)金額 消費税額等

10%(税込・税抜)金額 消費税額等

現金・カード・()

HISAGO #778

登録番号

| 案文の理由 | 領収書金額(a) | 案分率(b) | 政務活動費支出額(a×b) |
|------------------|----------|--------|---------------|
| 政党活動と政務活動で 按分 | 6,000円 | 1/2 | 3,000円 |
| | | % | |

支出証拠書

整理番号 1-4-8-4

(会派名・議員氏名 自民改革会議・和田 篤夫)

| | | | |
|------|---|----|--------|
| 経費項目 | 調査研究費・研修費・広聴広報費・要請陳情等活動費・会議費・資料作成費・資料購入費・事務費・事務所費・人件費 | | |
| 内容 | 新聞購読 | | |
| 年月日 | 令和6年8月25日～令和 年 月 日 | 金額 | 1,987円 |

| | |
|----------------------|------------------------|
| 目的 | 県政、社会情勢に関する情報収集 |
| 用途 | 令和7年8月分、一般紙新聞購読料 |
| 政務活動・ 県政との 関連性 | 県政等の情報を収集し、政策や質問の参考にする |

《領収書貼付枠》

領収証

和田篤夫様

2025年 8月

593区 49.00集金

お問合せNo. [REDACTED]

(8%対象 7,950 税 588)

(10%対象 0 税 0)

| 銘柄 (*は軽減税率対象) | 部数 | 金額 | 備考 |
|---------------|----|-------|----|
| *静岡新聞 | 1 | 3,300 | |
| *産経新聞 | 1 | 3,900 | |
| *岳麓 | 1 | 750 | |

合計金額

7,950円

毎度ご購入有難うございます。
上記の金額正に領収致しました。

月内に連続8日間以上休んだ場合に日割にて料金サービスさせていただきます。

株式会社 勝又新聞店

御殿場市新橋1608

TEL: 0550-82-0153

登録番号: T8080704004018

| | | | |
|-----------------------------|----------|--------|---------------|
| 案分の理由 政務活動と後援会、私用 で按分 | 領収書金額(a) | 按分率(b) | 政務活動費支出額(a×b) |
| | 7,950円 | 1/4 | 1,987円 |

支出証拠書

整理番号

1-4-8-5

(会派名・議員氏名 自民改革会議・和田 篤夫)

| | | | |
|------|---|-------|------------|
| 経費項目 | 調査研究費・研修費・広聴広報費・要請陳情等活動費・会議費・資料作成費・資料購入費・事務費・事務所費・人件費 | | |
| 内容 | 新聞購読 | | |
| 年月日 | 令和7年8月25日~令和 | 年 月 日 | 金額 1,135 円 |

| | |
|----------------------|-----------------------|
| 目的 | 国及び県下等各種情報収集 |
| 使途 | 令和7年8月分公明新聞代 |
| 政務活動・ 県政との 関連性 | 公明党の政策確認、県政課題、県民意思の把握 |

《領収書貼付枠》

別紙:

新聞購読料 領収証

和 田 篤 夫 様

ご購入ありがとうございます。
下記金額を正に領収いたしました。
2025年8月分(8/01~8/31) 領収日 月 日
領収金額 ¥2,270

| 品名 | 定価(税込) | 部数 | 金額 |
|----|--------|----|----|
| | | | |

その他購読料等 領収証

| 品名 | 定価(税込) | 部数 | 金額 |
|-------|--------|----|-------|
| 公明新聞※ | 2,270 | 1 | 2,270 |

(10%対象 0円 消費税
(8%対象 2,270円 消費税 168円)
※は軽減税率対象品目です。

販売店
登録番号:T1810806345720
住所 御殿場市駒門85-2-2
TEL 0550-78-6703 FAX 0550-78-6713
お申込No. 



| | | | |
|---------------------|----------|--------|---------------|
| 案分の理由 政務活動と私用で按分 | 領収書金額(a) | 按分率(b) | 政務活動費支出額(a×b) |
| | 2,270 円 | 1/2 | 1,135 円 |

支出証拠書

(会派名・議員氏名 自民改革会議・和田 篤夫)

| | | | |
|------|---|----|----------|
| 経費項目 | 調査研究費・研修費・広聴広報費・要請陳情等活動費・会議費・資料作成費・資料購入費・事務費・事務所費・ 人件費 | | |
| 内容 | 事務員雇用 (令和7年8月分) | | |
| 年月日 | 令和7年8月1日~令和7年8月31日 | 金額 | 52,250 円 |

| | |
|----------------------|-------|
| 目的 | _____ |
| 使途 | _____ |
| 政務活動・ 県政との 関連性 | _____ |

《領収書貼付枠》

| | | | | | | | | | | |
|----------------|----|----|------|-------------|------------|-----------------|---|-----|----|---|
| 給与支払明細書 | | | | 2025 年 8 月分 | 支給日 | 2025 年 8 月 31 日 | | | | |
| 所属 | | | | 氏名 | [REDACTED] | | | | | |
| 殿 | | | | | | | | | | |
| 出勤日 | 10 | 日間 | 労働時間 | 時間内 | 45 | 時間 | 分 | 時間外 | 時間 | 分 |
| 支給額 | | | | | | | | | | |
| 時間給 | | | | | | 1,050 | 円 | | | |
| 割増時間給 | | | | | | 0 | 円 | | | |
| 時間給合計 | | | | | | 47,250 | 円 | | | |
| 基本給 | | | | | | | 円 | | | |
| 所定時間外賃金 | | | | | | | 円 | | | |
| 通勤費 | | | | | | 5,000 | 円 | | | |
| 合計 | | | | | | 52,250 | 円 | | | |
| 控除額 | | | | | | | | | | |
| 所得税 | | | | | | | 円 | | | |
| 住民税 | | | | | | | 円 | | | |
| 合計 | | | | | | 0 | 円 | | | |
| 差引支給額 | | | | | | 52,250 | 円 | | | |

| | | | |
|-------------------|----------|--------|---------------|
| 案分の理由 | 領収書金額(a) | 按分率(b) | 政務活動費支出額(a×b) |
| 雇用時間は全て政務活動にかかるもの | 52,250 円 | / | 52,250 円 |
| | | 100% | |

支出証拠書

(会派名・議員氏名 自民改革会議・和田 篤夫)

| | | | |
|------|--|----------|-------------|
| 経費項目 | 調査研究費・研修費・広聴広報費・要請陳情等活動費・会議費・資料作成費・資料購入費・ 事務費 ・事務所費・人件費 | | |
| 内容 | 自動車リース代 (8月分) | | |
| 年月日 | 令和7年8月18日～ | 令和 年 月 日 | 金額 31,625 円 |

| | |
|----------------------|-------|
| 目的 | _____ |
| 使途 | _____ |
| 政務活動・ 県政との 関連性 | _____ |

領収証 No.B 027783



領収証

発行日 2025年8月18日

和田 篤夫

様

| | | | |
|----|----|------|-----|
| 金額 | 百万 | 千 | 円 |
| | | ¥ 63 | 250 |

消費税 10% ¥5,750 円を含む

| | | |
|----|--|-----------------------------|
| 但し | 1. レンタカー代 3. ワンウェイ料金 5. ETC代 (通行料・カードレンタル代) ⑥ リース料 (21 回目) 7. _____ | 2. 安心Wプラン代 4. 燃料代 として |
|----|--|-----------------------------|

| | |
|---------------------|-------------------------------|
| 発行部署コード | 676 |
| 契約/貸渡No.(予約No.) No. | _____ |
| 入金内訳 | 1 現金 |
| | 3 クレジットカード (_____ カード) |
| | ⑨ その他 (トヨタファイナンス) |
| 備考 | 令和7年8月2日 トヨタファイナンス口座引き落とし分 |

上記の通り正に領収致しました。



株式会社トヨタレンタリース静岡
 〒422-8009
 静岡県静岡市駿河区弥生町2-74
 TEL: 0120-500-732 (代)



※自動車保険料について、保険会社所定の領収証
がお客様のお手許に届いた際には、この領収証は
無効となります。

※本領収証に社印、係印なきもの、或いは日付・
金額訂正したもの及び複写でないものは無効とし
ます。



| | | | |
|-------------------|----------|--------|---------------|
| 案分の理由 | 領収書金額(a) | 案分率(b) | 政務活動費支出額(a×b) |
| 政務活動と後援会活動 で按分 | 63,250 円 | 1/2 | 31,625 円 |

支出証拠書

(会派名・議員氏名 自民改革会議・和田 篤夫)

| | | | |
|------|---|----|------------|
| 経費項目 | 調査研究費 研修費・広聴広報費・要請陳情等活動費・会議費・資料作成費・資料購入費・事務費・事務所費・人件費 | | |
| 内容 | 県外調査概要書による | | |
| 年月日 | 令和7年8月4日～令和7年8月8日 | 金額 | 1,272,730円 |

| | |
|----------------------|--|
| 目的 | 森林・林業・林産業活性化促進議員連盟の所属議員として、カナダのBC州における森林・林業・林産業の現況を視察、調査し、県の関連行政に役立てる。 |
| 使途 | 上記政務活動時の諸費用 |
| 政務活動・ 県政との 関連性 | 県の森林・林業・林産業事業の内、特に森林管理や保全、木材の商品化についての取り組み、県散財の活用法等について提言を行い、関連行政の活性化に役立てる。 |
| <<領収書貼付枠>> 別紙 | |

| 案文の理由 | 領収書金額(a) | 按分率(b) | 政務活動費支出額(a×b) |
|--------------|------------|--------|---------------|
| 全て政務活動にかかるもの | 1,272,730円 | 100% | 1,272,730円 |

① ②

ご利用明細  **静岡銀行**

ご利用ありがとうございます。
内容をご確認いただきお持ち帰りください。

| | | | | |
|------------|--|------------|---------------|-----|
| 年 | 月 | 日 | 振替先店番・科目・口座番号 | 138 |
| 07 | 07 | 08 | | |
| 銀行番号 | 店番号 | 科目 | 口座番号 | |
| お取扱店 | お取引内容 | お取引金額 | | |
| 0264 | お引出し | ¥1,078,800 | | |
| お取扱枚数 | ***** | | | |
| | おつり | 残 | 高 | |
| | | ***** | | |
| キャッシング | 手数料 | 時刻 | お取扱いできない場合 | |
| | ¥220 | 1043 | 0055 | |
| お振込先明細のご案内 | シス'オカ ヤイツ' 普通 0376693 カ)アンビ'.ア 様 ワタ' トクオ 様 TEL [REDACTED] | | | |

06.520.38 ⑩ (裏面もご覧ください)

※別添領収書等参照

| | |
|--------|----------|
| ③ 全体金額 | ¥968,000 |
| 振込手数料 | ¥550 |
| 計 | ¥968,550 |
| 個人の負担 | ¥193,710 |

5名で按分

| | |
|-------------------|------------|
| ① 海外視察経費(通訳等経費除く) | ¥1,078,800 |
| ② 振込手数料 | ¥220 |
| ③ 海外視察経費(通訳経費等) | ¥193,710 |
| 計 | ¥1,272,730 |

1-4-8-9

No. [Redacted]
DATE: 2025年07月04日
PAGE: 1

観光庁長官登録旅行業 第638号
株式会社アンビ・ア 旅行事業部
本社営業所
登録番号: T8080001014637
〒425-0027 静岡県焼津市栄町2-2-21
アンビ・ア 2階

和田 篤夫 様

TEL: 054-620-7725 FAX: 054-620-7726
総合旅行業務取扱管理者: [Redacted]

請求書

平素は格別のお引き立てを賜り厚く御礼申し上げます。
以下の通り、ご案内申し上げます。よろしくお願い申し上げます。

| 御請求内容 | | 金額 |
|--------------------------------|------------------------------|------------------|
| <input type="checkbox"/> 出発日 | 2025年08月04日 (月) 5日間 (AZC001) | |
| <input type="checkbox"/> 帰着日 | 2025年08月08日 (金) | |
| <input type="checkbox"/> ツアー名 | 林活議員連盟/カナダ視察団 | |
| <input type="checkbox"/> 予約No. | 133370 | |
| <input type="checkbox"/> 明細 | | |
| 海外航空券代金 | | |
| 成田～バンクーバー往復/ビジネスクラス | (¥788,000 X 1) | ¥788,000 |
| 国内空港使用料 | (¥3,160 X 1) | ¥3,160 |
| 国際観光旅客税 | (¥1,000 X 1) | ¥1,000 |
| 海外空港税 | (¥6,440 X 1) | ¥6,440 |
| 燃油サーチャージ | (¥58,000 X 1) | ¥58,000 |
| 海外ホテル代金 | | |
| バンクーバー: ハイアットホテル | (¥21,500 X 3) | ¥64,500 |
| 海外交通機関 | | |
| 専用VAN借上げ代535,000円を5名で按分 | (¥107,000 X 1) | ¥107,000 |
| その他費用 | | |
| 現地係員経費184,500円を5名で按分 | (¥36,900 X 1) | ¥36,900 |
| JR 個札券 | | |
| 三島～成田空港往復 | (¥6,900 X 2) | ¥13,800 |
| | 【金額合計】 | 【内消費税額合計】 |
| | ¥1,078,800 | ¥1,541 |
| | 消費税10%対象 ¥16,960 | (内消費税) ¥1,541 |
| | 消費税対象外 ¥1,061,840 | |

お支払いは、以下の口座に
07月25日 までにお振込みください。

振込先: 静岡銀行 焼津支店 普通: 0376693
口座名: 株式会社アンビ・ア

ご請求額

ご入金額

今回ご請求額

担当者

振込手数料は、お客様にてご負担頂きますよう、お願い致します。

| 県 外 調 査 概 要 書 | |
|-----------------------|---|
| 令和7年8月10日 | |
| 会派名・議員氏名 自民改革会議 和田 篤夫 | |
| 目 的 | 森林・林業・林産業活性化促進議員連盟の所属議員として、カナダのバンクーバーにおける森林・林業・林産業の現況を視察、調査し、県の関連行政に役立てる。 |
| 年 月 日 | 令和7年8月4日～令和7年8月8日 |
| 場 所 | カナダ、ブリティッシュコロンビア州バンクーバー |
| 内 容 | <p>1 行程 2 応対者 3 聴取内容</p> <p style="text-align: center;">} 別紙「森林・林業・林産業活性化促進議員連盟カナダ視察報告書」(3-11-8-1)を参照 小沼秀朗 県議</p> <p>4 県政への反映</p> <p>今回のカナダ、バンクーバーでの視察・調査では、木材を活用した様々な施設、高層ビル、室内競技場等の現地調査、製材工場や木材加工工場の現況、森林レンジャー施設等の調査を通じて、今後の県の林業、林産業の活性化につながる可能性について知見を得ることができた。</p> <p>(1) ブリティッシュ・コロンビア州立大学 (UBC)</p> <p>UBCは、学生数のべ5万人が学ぶ西部カナダ最大の総合大学で、建物があるキャンパスの広さが402hもあり、森と海に囲まれた地域特性を生かし自然科学分野でも有名な大学で、特に立命館大学からは毎年100人近くの交換留学生を迎えている。UBCには、木材を利用した様々な建築物が点在しており、今後の県内産木材活用に係る参考となる建築物を調査できた。</p> <p>ア Nest</p> <p>Nestは、学生団体が運営・管理する大学の中心施設であり、この建物は木造構造で、ホールには建物のシンボルとしての木材構造の鳥の巣のような構造物もあり、木材の有効利用している現状を確認できた。県の施設にも、県内木材を使用した建物を今後増加させる必要性を感じた。</p> |

イ Gateway

Gatewayは、UBCの構内への主要な入口に位置する象徴的な6階建ての建物で、現在は工事中であった。この建物は、大学としてのアイデンティティを象徴するものとして、持続可能性とウェルビーイングを向上させるため、CREE構造（木材とコンクリートを組み合わせた）プレハブ式のハイブリット建築システムで、高層建築にも対応でき、音響、断熱、防火面に優れた構造とのこと。これからの木材を活用できる高層建築物として大いに参考となる建物との認識を得ることができた。

ウ Brock Commons

2017年から学生寮として建てられた18階建ての高層ビルで、主要構造に木材を利用した58.5mの高さは、当時としては世界一の水準との説明を受けた。2階から17階の柱にはベイマツによる集成材を、床には5層構造のCLT（直交集成材）を用いており、床に梁を必要としないことには驚いた。工期はRC造で建てる場合に比べ2割も短縮、これはユニット単位で建設できる単純な構造を採用、繰り返しの作業で容易に施工でき、このことは現場での廃棄物の減少にもつながったとのこと。耐震性能に大きな問題がなければ、県産材の活用にも繋がり、大いに取り入れるべき工法との感想を持った。

(2)Anderson Pacific

カナダでの代表的な木材（ウェスタンレッドシダー、ダグラスファー、イエローシダー等）の丸太から表皮剥離、角材や板等（心去り材や柃目クリア材）への製材までを一連の機械で一気に製品にする大きな製材工場で、規模の大きさと機械力による省力化を図っている大きな現場を確認できた。

(3)Harwood Lumber 及び Silva Timber Products

製材工場で製材された角材をスライスして切断、1～2mm程度の薄い材を張り合わせる工場や、その薄い材を接着剤で張り合わせ合板材として、建物内外の装飾に適した合板材や床材を商品として販売している会社も訪問、強度や加工の容易さ、耐久性にも優れ日本との取引も多いとのこと。合板による木材加工のレベルが高く、今後も期待できるとの感触を得た。

(4)Makihara Wood Products

この会社も、日本向け高級フローリング等を製造、販売している会社で、F☆☆☆☆（Fホースター）認定を取得し、最高等級材商品として、高級住宅やホテル棟に活用されている。

(5)Forestry Innovation Investment

BC（ブリティッシュ・コロンビア）州政府森林省管轄の林産業革新投資公社渉外担当部長の Victoria 氏から、森林管理等の説明を受けた。

BC州における森林面積は、57百万haでその95%が州有林である。その州有林の内伐採許可面積は42%で、年間伐採面積は1%以下と規定されており、厳格に、規制、計画、利用、育成、報告の法的枠組が規定されているとのことでした。具体的には、伐採権や植樹等の契約がなければ林業に従事できないことや、植樹も植える木の種類や場所も管理しており、州政府の管理されたパトロールによりこれを守らせることとしているとのこと。

民間林が約半分を占める静岡県の森林管理とは、異なる部分が多く、一概にBC州のやり方をそのまま取り入れることはできないものの、持続可能な森林の保全や育成、木材の利用や流通等については、参考となる説明を受けた。

(6)Richmond Oval

2010年開催のバンクーバーオリンピックの開会式やスピードスケート競技の会場に使用された巨大な競技施設で、屋根の梁や壁、床等多くの場所に木材が使用されている。現在は、一般市民を含めた多目的スポーツセンターとして活用されており、アイスホッケー会場2面、バスケットコート6面、バレーボールコート2面、卓球コート他夏休みの期間らしく多くの子供たちが利用していた。建設当初から、オリンピック終了後、持続的に活用できるかを考慮した設計建設されており、この考え方は大いに参考にしたい。

*本概要書は、県外における調査研究活動のために政務活動費を支出した場合に提出する。

支出証拠書

(会派名・議員氏名 自民改革会議・和田 篤夫)

| | | | |
|------|---|----|---------|
| 経費項目 | 調査研究費 研修費・広聴広報費・要請陳情等活動費・会議費・資料作成費・資料購入費・事務費・事務所費・人件費 | | |
| 内容 | 県庁にて政務調査 | | |
| 年月日 | 令和7年8月27日～令和 年 月 日 | 金額 | 4,250 円 |

| | |
|----------------------|-----------------------------|
| 目的 | 県総合防災訓練（本部運営訓練）視察 |
| 使途 | 上記調査時の交通費（高速道路代等） |
| 政務活動・ 県政との 関連性 | 本部運営訓練の状況を視察し、今後の防災行政に役立てる。 |

《領収書貼付枠》

| | |
|---|--|
| ご利用ありがとうございます。 利用証明書  料金所(自) 新御殿場 料金所(至) 新静岡 25年 8月27日 7時45分 <hr/> 通行料金 ¥2,160- (ETC/レゾット) 車種 1 ※通行料金の消費税率は10%です。 ※通行料金は確定しておりません。 取扱番号 A02508-272155-826710 ※本利用証明書はETC利用照会サービスで印字されたものです。 | ご利用ありがとうございます。 利用証明書  料金所(自) 新静岡 料金所(至) 御殿場 25年 8月27日 14時26分 <hr/> 通行料金 ¥2,090- (ETC/レゾット) 車種 1 ※通行料金の消費税率は10%です。 ※通行料金は確定しておりません。 取扱番号 A02508-272476-356413 ※本利用証明書はETC利用照会サービスで印字されたものです。 |
|---|--|

| | | | |
|------------------|----------|--------|---------------|
| 案分の理由 | 領収書金額(a) | 按分率(b) | 政務活動費支出額(a×b) |
| 全て政務活動にかかる もの | 4,250 円 | / | 4,250 円 |
| | | 100% | |