

支 出 証 拠 書

(会派名・議員氏名 自民改革会議 ・ 植 田 徹 )

|       |   |     |          |
|-------|---|-----|----------|
| 経費項目  | 調査研究費・研修費・広聴広報費・要請情報活動費・会議費・資料作成費・資料購入費・事務費・ <u>事務所費</u> ・人件費 |     |          |
| 内 容   | 事務所土地賃貸料 ( 1 月分)  |     |          |
| 年 月 日 | 令和 8 年 1 月 1 日～令和 8 年 1 月 31 日                                | 金 額 | 50,000 円 |

|   |   |
|---|---|
| 目 的   | — |
| 使 途   | — |
| 政務活動・<br>県政との<br>関連性  | — |
| <<領収書貼付枠>><br><br>年額 120 万円のため月額 100,000 円×1/2 = 50,000 円<br><br>領収証原本は令和 7 年 1-1-4-1 に添付 |   |

| 案分の理由         | 領収書金額(a)  | 案分率(b) | 政務活動費支出額(a×b) |
|---------------|-----------|--------|---------------|
| 私用と 1/2 按分のため | 100,000 円 | 1/2    | 50,000 円      |
|               |           | 50%    |               |

### 支出証拠書

(会派名・議員氏名 自民改革会議 ・ 植田 徹 )

|      |  |    |         |
|------|--|----|---------|
| 経費項目 | 調査研究費・研修費・広報広報費・要請陳情等活動費・会議費・資料作成費・資料購入費・事務費・ <u>事務所費</u> ・人件費 |    |         |
| 内容   | 事務所土地賃貸料 ( 4月分)  |    |         |
| 年月日  | 令和7年4月1日～令和7年4月30日   | 金額 | 50,000円 |

|                      |   |  |  |
|----------------------|---|--|--|
| 目的                   | - |  |  |
| 使途                   | - |  |  |
| 政務活動・<br>県政との<br>関連性 | - |  |  |

《領収書貼付枠》

年額120万円のため月額100,000円×1/2 = 50,000円

### 領 収 証

No. \_\_\_\_\_

植田 徹 様      令和7年4月1日

★ ¥ 1,200,000 -

但 富士市厚原1346-7番地土地代

上記正に領収いたしました

内 訳

税抜金額

消費税額等



〒419-0202静岡県富士市久沢853番地の1

株式会社 悠 豊

代表取締役 植田 欣 弥

TEL 0545-71-9601 FAX 0545-71-9603



コクヨ ウケ-78

案分

私用と1/2按分のため

a×b)

|          |     |         |
|----------|-----|---------|
|          | 1/2 |         |
| 100,000円 | 50% | 50,000円 |

支出証拠書

(会派名・議員氏名 自民改革会議 ・ 植田 徹 )

|      |   |    |         |
|------|---|----|---------|
| 経費項目 | 調査研究費・研修費・広報費・要請等活動費・会議費・資料作成費・資料購入費・事務費 (事務所費)・人件費 |    |         |
| 内容   | 電気料金 (12月分)   |    |         |
| 年月日  | 令和 8年 2月 10日  | 金額 | 6,317 円 |

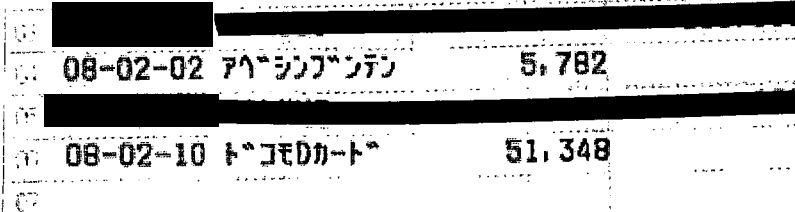
|   |   |
|---|---|
| 目的  | - |
| 使途  | - |
| 政務活動・<br>県政との<br>関連性  | - |
| <<領収書貼付枠>><br><br>2KW 4,006 円<br>30A 8,629 円<br><br>$4,006 \text{ 円} + 8,629 \text{ 円} = 12,635 \text{ 円}$<br>$\text{領収金額} = 12,635 \text{ 円} \times 1/2 = 6,317 \text{ 円}$<br><br> |   |

| 案分の理由       | 領収書金額(a) | 案分率(b) | 政務活動費支出額(a×b) |
|-------------|----------|--------|---------------|
| 私用と1/2按分のため | 12,635 円 | 1/2    | 6,317 円       |
|             |          | %      |               |

ご利用代金明細書



お支払日 2026年2月10日

2026年1月21日 発行

1-1-1-2

植田 徹様

|                                      |                |
|--------------------------------------|----------------|
| お支払日                                 | 2026年2月10日 (火) |
| お支払い額合計                              | 51,348 円       |
| カスタマー番号<br>(サービス名称/<br>加入・切り替え<br>日) | 2025年2月6日      |

|                   |            |
|-------------------|------------|
| 金融機関              | [REDACTED] |
| 支店                |            |
| 科目                |            |
| 口座番号              |            |
| キャッシングサ<br>ービス契約日 |            |

各種ご照会・お申込みには会員番号が必要となりますので、お手元にカードをご用意の上、お問い合わせください。  
お客様の個人情報保護のため、口座番号の下3桁を表示しておりません。

※口座振替金融機関の口座残高のご確認をお願いいたします。

株式会社NTTドコモ  
登録番号：T1010001067912

ご利用内訳明細

| ご利用年月日                | ご利用店名           | ご利用金額<br>(貸付けの<br>金額※) | 支払い<br>区分  | 今<br>回<br>回<br>数 | お支払い金額     | 摘要         |
|-----------------------|-----------------|------------------------|------------|------------------|------------|------------|
| 植田 徹様 ご利用分 [REDACTED] |                 |                        |            |                  |            |            |
| 2025/12/02            | 静岡ガス株式会社2026/01 | 8,629円                 | 1回払        |                  | 8,629円     | ) 1-1-1-2  |
| 2025/12/02            | 静岡ガス株式会社2026/01 | 4,006円                 | 1回払        |                  | 4,006円     |            |
| [REDACTED]            | [REDACTED]      | [REDACTED]             | [REDACTED] | [REDACTED]       | [REDACTED] | [REDACTED] |
| 2026/01/12            | 静岡ガス株式会社2026/01 | 1,542円                 | 1回払        |                  | 1,542円     | 1-1-1-3    |

| ご利用年月日     | ご利用店名              | ご利用金額<br>(貸付けの<br>金額※) | 支払い<br>区分 | 今<br>回<br>回<br>数 | お支払い金額  | 摘要        |
|------------|--------------------|------------------------|-----------|------------------|---------|-----------|
| 植田 徹様 ご利用分 |                    |                        |           |                  |         |           |
| 2025/12/31 | ドコモご利用料金/iD 01月分   | 22,325円                | 1回払       |                  | 22,325円 | ) 1-1-1-8 |
| 2025/12/31 | ドコモ決済サービス等/iD 01月分 | 7,143円                 | 1回払       |                  | 7,143円  |           |
| お支払い金額合計   |                    |                        |           |                  | 51,348円 |           |

1-1-1-2

支 出 証 拠 書

(会派名・議員氏名 自民改革会議 ・ 植 田 徹 )

|       |  |     |       |
|-------|--|-----|-------|
| 経費項目  | 調査研究費・研修費・広聴広報費・要請情報活動費・会議費・資料作成費・資料購入費・事務費 (事務所費)・人件費 |     |       |
| 内 容   | ガス料金 (1月分)   |     |       |
| 年 月 日 | 令和 8 年 2 月 10 日  | 金 額 | 771 円 |

|   |   |
|---|---|
| 目 的   | - |
| 使 途   | - |
| 政務活動・<br>県政との<br>関 連 性  | - |
| <p>《領収書貼付枠》</p> <p>領収金額 1,542 円 × 1/2 = 771 円</p> <p>通帳の写しは、1-1-1-2 に添付</p> |   |

| 案分の理由         | 領収書金額(a) | 案分率(b) | 政務活動費支出額(a×b) |
|---------------|----------|--------|---------------|
| 私用と 1/2 按分のため | 1,542 円  | 1/2    | 771 円         |
|               |          | %      |               |

|      |         |
|------|---------|
| 整理番号 | 1-1-1-4 |
|------|---------|

支出証拠書 (自動車燃料代)

【 1 月分】 (会派名・議員氏名 自民改革会議・植田 徹)

| 区分   | 前回給油(領収書貼付分) A | 今回(直近の)給油 B | 総走行距離 C=B-A |
|------|----------------|-------------|-------------|
| 年月日  | 年 月 日          | 年 月 日       |             |
| 走行距離 | km             | km          | km          |

(経費項目別充当額)

| 経費項目 | 走行距離 (km) | 積算方法※      | 充当額 (円) |
|------|-----------|------------|---------|
| 事務費  |           | 円× km / km | 2,483 円 |

※単価による充当方式 : 単価 (円) × 走行距離 (km)

※領収書による充当方式

・積上げ方式 : 領収書金額 (円) × 走行距離 (km) / 総走行距離 (上記C) (km)

・充当限度割合による案分 : 領収書金額 (円) × 充当限度割合

《支払証明》上記のとおり支払った (充当した) ことを証明します。 議員氏名 植田 徹

《領収書貼付枠》

土屋燃料(株)ENEjet 七ヶ富士SS 富士市厚原字道下 22-2  
1月16日 4,967 円

4,967 円 × 1/2 = 2,483 円

Enejet

領収書 (金額収書)

土屋燃料株式会社  
ENEjet セルフ富士SS  
静岡県富士市厚原道下22-2  
TEL: 0545-71-3990  
登録番号: T4080001010227  
2026/01/16(金) 13:45  
モバイルEneKey 機

VISA/MasterCard 加盟店  
レギュラー  
113000 ¥4967  
36.79L @135.0 L-7 N-19  
(内ガソリン税 @28.7 ¥1056)  
アプリケーション適用(2005)  
5円/ℓ 割引 済み

小計 ¥4,967  
(10%対象内消費税 ¥452)

合計 ¥4,967  
0375070 一括

事前予約 OK  
端末処理番号 10944  
ENEOS公式アプリID  
EneKey ID 5025072062843000  
\*\*\*\*\*dポインカード\*\*\*\*\*  
dポインカード: 17000777  
dポイン処理番号: 17000777  
dポイン: 基本P  
特別IP  
今回計

利用可能dポイン  
利用可能dポインが反映されるまで、  
今回ポイントがアップする場合があります。  
お時間をお待ちください。

※本書は、印刷面を内側に折り保管  
財布・手帳等にはお取り扱いを  
お避けください。  
毎月15日はポイント3倍デー!  
No.8630 担当:0016 富士SS  
POS番号01  
2026/01/16

|                      |          |        |               |
|----------------------|----------|--------|---------------|
| 案分の理由<br>私用と1/2按分のため | 領収書金額(a) | 案分率(b) | 政務活動費支出額(a×b) |
|                      | 4,967 円  | 1/2 %  | 2,483 円       |

支出証拠書

(会派名・議員氏名 自民改革会議 ・ 植田 徹 )

|       |   |     |         |
|-------|---|-----|---------|
| 経費項目  | 調査研究費・研修費・広聴広報費・要請陳情等活動費・会議費・資料作成費・資料購入費・事務費・事務所費・人件費 |     |         |
| 内 容   | 県庁にて調査研究  |     |         |
| 年 月 日 | 令和8年1月23日   | 金 額 | 2,920 円 |

|                      |                           |
|----------------------|---------------------------|
| 目 的                  | 下記のとおり調査研究                |
| 使 途                  | 交通費 (JR新幹線当日券)            |
| 政務活動・<br>県政との<br>関連性 | 県事業の内容や進捗状況を確認し、政策提言に活かす。 |

《領収書貼付枠》

1月23日→2,920円→予算説明

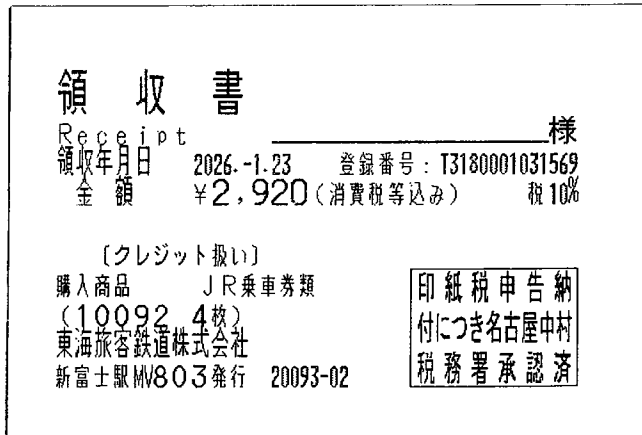

| 案分の理由                | 領収書金額(a) | 案分率(b) | 政務活動費支出額(a×b) |
|----------------------|----------|--------|---------------|
| 全て政務活動にかかる<br>ものである。 | 2,920 円  | 100%   | 2,920 円       |

支 出 証 拠 書

(会派名・議員氏名 自民改革会議 ・ 植 田 徹 )

|       |   |     |           |
|-------|---|-----|-----------|
| 経費項目  | 調査研究費・研修費・広聴広報費・要請陳情等活動費・会議費・資料作成費・資料購入費・事務費・事務所費・ <b>人件費</b> |     |           |
| 内 容   | 事務員雇用   |     |           |
| 年 月 日 | 令和8年1月1日～令和8年1月31日  | 金 額 | 210,000 円 |

|   |                |
|---|----------------|
| 目 的   | 政務活動を補助する職員を雇用 |
| 使 途   | 1月分給与          |
| 政務活動・<br>県政との<br>関連性  |                |
| <p>《領収書貼付枠》</p> <p>合計 211,250 円であるが、会派内規により限度額 210,000 円を充当する。</p> <p>領収書は別添付</p> |                |

| 案分の理由                  | 領収書金額(a)  | 案分率(b) | 政務活動費支出額(a×b) |
|------------------------|-----------|--------|---------------|
| 全て政務活動・2名固定<br>給、1名:実績 | 210,000 円 | /      | 210,000 円     |
|                        |           | 100%   |               |

給与支払明細書

令和 8 年 1 月分

| 氏名         | 給与     | 手当 |    |     | 支給額<br>合計 | 控除 |  |     | 差引<br>控除額 | 受領印        |
|------------|--------|----|----|-----|-----------|----|--|-----|-----------|------------|
|            |        | 手当 | 手当 | 手当計 |           | 社保 |  | 控除計 |           |            |
| ██████████ | 85,000 |    |    |     | 85,000    |    |  |     |           | ██████████ |

支給総額 85,000 円

給与支払明細書

令和 8 年 1 月分

| 氏名         | 給与     | 手当 |    |     | 支給額<br>合計 | 控除 |  |     | 差引<br>控除額 | 受領印        |
|------------|--------|----|----|-----|-----------|----|--|-----|-----------|------------|
|            |        | 手当 | 手当 | 手当計 |           | 社保 |  | 控除計 |           |            |
| ██████████ | 85,000 |    |    |     | 85,000    |    |  |     |           | ██████████ |

支給総額 85,000 円

給与支払明細書

令和 8 年 1 月分

37.5 時間 × 1,100 円 = 41,250 円

| 氏名         | 給与     | 手当 |    |     | 支給額<br>合計 | 控除 |  |     | 差引<br>控除額 | 受領印        |
|------------|--------|----|----|-----|-----------|----|--|-----|-----------|------------|
|            |        | 手当 | 手当 | 手当計 |           | 社保 |  | 控除計 |           |            |
| ██████████ | 41,250 |    |    |     | 41,250    |    |  |     |           | ██████████ |

支給総額 41,250 円

支給総額 41,250 円

支給総額 41,250 円

支給総額 41,250 円

支給総額 41,250 円

支給総額 41,250 円

支出証拠書

(会派名・議員氏名 自民改革会議 ・ 植田 徹 )

|      |  |    |         |
|------|--|----|---------|
| 経費項目 | 調査研究費・研修費・広報広報費・要請情報活動費・会議費・資料作成費・資料購入費・事務費・事務所費・人件費 |    |         |
| 内容   | 新聞購読(令和8年1月分)  |    |         |
| 年月日  | 令和8年1月1日～ 令和8年1月31日                                  | 金額 | 5,782 円 |

|   |                          |        |          |        |       |   |          |       |        |
|---|--------------------------|--------|----------|--------|-------|---|----------|-------|--------|
| 目的  | 県政に関わる情報収集               |        |          |        |       |   |          |       |        |
| 使途  | 1月分購読料                   |        |          |        |       |   |          |       |        |
| 政務活動・<br>県政との<br>関連性  | 県政に関わる情報を収集し、政策や質問の参考にする |        |          |        |       |   |          |       |        |
| <p>《領収書貼付枠》</p> <p>安倍新聞店 1月分 5,782 (2月2日引き落とし)</p> <p>静岡新聞セット 3,980 円</p> <p>ふじニュース 980 円</p> <p>岳南朝日富士版 822 円</p>  |                          |        |          |        |       |   |          |       |        |
| <table border="1"> <tr> <td>0</td> <td>08-02-02</td> <td>アパシツラフ</td> <td>5,782</td> </tr> <tr> <td>1</td> <td>08-02-10</td> <td>トコモカト</td> <td>51,348</td> </tr> </table> |                          | 0      | 08-02-02 | アパシツラフ | 5,782 | 1 | 08-02-10 | トコモカト | 51,348 |
| 0   | 08-02-02                 | アパシツラフ | 5,782    |        |       |   |          |       |        |
| 1   | 08-02-10                 | トコモカト  | 51,348   |        |       |   |          |       |        |

| 案分の理由        | 領収書金額(a) | 案分率(b) | 政務活動費支出額(a×b) |
|--------------|----------|--------|---------------|
| すべて政務活動に係るもの | 5,782 円  | 100%   | 5,782 円       |

支出証拠書

(会派名・議員氏名 自民改革会議 ・ 植田 徹 )

|      |  |    |         |
|------|--|----|---------|
| 経費項目 | 調査研究費・研修費・広聴広報費・要請陳情等活動費・会議費・資料作成費・資料購入費・ <u>事務費</u> ・事務所費・人件費 |    |         |
| 内容   | 電話料金 (1月請求分)   |    |         |
| 年月日  | 令和8年 2月 10日  | 金額 | 6,035 円 |

|  |   |
|--|---|
| 目的   | — |
| 使途   | — |
| 政務活動・<br>県政との<br>関連性   | — |
| <p>《領収書貼付枠》</p> <p>支払先NTTファイナンス 29,468 円のうち<br/>                 ドコモ使用料 (090-2617-5154)<br/>                 (2,980 円+ 1,721 円) ×1.10=5,171 円<br/>                 光電話使用料 6,899 円<br/>                 5,171 円+ 6,899 円=12,070 円</p> <p>12,070 円×1/2 =6,035 円<br/>                 明細書別添付<br/>                 通帳の写しは、1-1-1-2に添付</p> |   |

| 案分の理由        | 領収書金額(a) | 案分率(b) | 政務活動費支出額(a×b) |
|--------------|----------|--------|---------------|
| 私用と1/2 按分のため | 12,070 円 | 1/2    | 6,035 円       |
|              |          | %      |               |

請求額確定日 2026年 1月 10日

日頃、サービスをご利用いただきまして誠にありがとうございます。1-/-/8

( 1 / 2 ページ)

|                         |   |   |
|-------------------------|---|---|
| お客様氏名<br>CUSTOMER NAME  | 植田 徹<br>※JIS漢字コード以外の一部文字において●(黒まる)表示になる場合があります。 | 様 |
| お客様電話番号<br>PHONE NUMBER | [REDACTED]                                      |   |

## ご利用料金のご案内

|                                   |                      |
|-----------------------------------|----------------------|
| 請求年月<br>MONTH OF ISSUE            | 2026年1月ご請求分          |
| ご利用金額<br>TRANSFER AMOUNT OF MONEY | 29,468円              |
| 振替日<br>TRANSFER DAY               | ご利用クレジット会社の規約に基づく振替日 |

|                                      |            |
|--------------------------------------|------------|
| ご利用クレジット会社<br>CREDIT COMPANY         | [REDACTED] |
| カード会員番号<br>MEMBER NUMBER OF THE CARD | [REDACTED] |

|         |             |
|---------|-------------|
| 前月ご請求金額 | 22,107円(税込) |
| * * * * | ****        |
| * * * * | ****        |

|           |   |
|-----------|---|
| ポイントのお知らせ | 2025年12月1日に、dポイント(通常)の有効期限を「最後にポイントを利用(つかう、ためる)いただいた日から12か月後まで」に変更しました。普段からdポイントをご利用いただいているお客様はポイントの失効を気にせずおつかいいただけます。詳しくはdポイントクラブサイトにてご確認ください。 |
| * * * *   | * * * *   |

## お知らせ

【NTTファイナンスからのお知らせ】-----

適格請求書発行事業者名：NTTファイナンス株式会社

(登録番号：T8010401005011)

|              |         |
|--------------|---------|
| 10%対象請求額(税込) | 19,551円 |
| うち消費税等       | 1,777円  |
| 非対象等請求額      | 9,917円  |
| ご請求額合計       | 29,468円 |

※各社のご利用料金・ご利用期間の詳細については、「ご請求内訳」をご確認ください。

【NTTドコモからのお知らせ】-----

\*\*\* 電話番号毎のご利用金額(税込) \*\*\*  
[REDACTED] 15,206円

## NTTファイナンス株式会社 電話料金等料金領収証

RECEIPT OF TELECOMMUNICATION CHARGES

下記、ご利用料金を口座振替により領収いたしました。  
The following amount was transferred from your account.

|                         |                             |         |
|-------------------------|-----------------------------|---------|
| 請求年月<br>MONTH OF ISSUE  | * * * *                     |         |
| 領収金額<br>AMOUNT RECEIVED | * * * *                     |         |
| 振替口座<br>BANK ACCOUNT    | 金融機関名<br>(BANK/POST OFFICE) | * * * * |
|                         | 口座番号<br>(ACCOUNT)           | * * * * |

※本書は電子文書です。

※前月以前のご請求額を口座振替にてお支払いの場合のみ『電話料金等料金領収証』を表示いたします。

NTTファイナンス株式会社  
〒108-0075  
東京都港区港南1-2-70



日頃、サービスをご利用いただきまして誠にありがとうございます。

| 内訳項目<br>CHARGE BREAKDOWN<br>BY CATEGORY (YEN) | 金額 (円)<br>AMOUNT (YEN) | 内訳金額 (円)<br>AMOUNT (YEN) | 請求内訳等詳細<br>(DETAILS OF CHARGE BREAKDOWN) | 本内訳は、各サービス提供事業者が<br>発行したものです。 | 税区分<br>(TAX) |
|---|------------------------|--------------------------|--|-------------------------------|--------------|
| ◆   |                        |                          | ご利用期間 (12/1~12/31)                       |                               |              |
| ◇基本使用料等 (計)                                   | 2,980                  | 3,480                    | 5Gギガライト                                  | ステップ2: 1GB~3GB                | 合算           |
|   |                        | 3,850                    | (内訳) 5Gギガライト                             |                               |              |
|   |                        | -500                     | (内訳) みんなドコモ割                             | 2回線                           |              |
|   |                        | -170                     | (内訳) dカードお支払割                            |                               |              |
|   |                        | 300                      | (内訳) spモード利用料                            |                               |              |
|   |                        | 0                        | (参考) 高速通信ご利用データ量は                        | 2.7G                          | 合算           |
|   |                        | -500                     | ドコモ光セット割                                 |                               | 合算           |
| ◇通話料・通信料 (計)                                  | 1,721                  | 21                       | 5G・SMS通信料                                | 12月ご利用分                       | 合算           |
|   |                        | 1,700                    | かけ放題オプション定額料                             |                               | 合算           |
| ◇その他ご利用料金等 (計)                                | 2,710                  | 300                      | 留守番電話サービス利用料                             |                               | 合算           |
|   |                        | 200                      | あんしんセキュリティ利用料                            |                               | 合算           |
|   |                        | 750                      | ケータイ補償サービス (750円コース)                     |                               | 合算           |
|   |                        | 400                      | あんしん遠隔サポート利用料                            |                               | 合算           |
|   |                        | -380                     | あんしんバックモバイル割引                            |                               | 合算           |
|   |                        | 50                       | ケータイお探しサービス利用料                           |                               | 合算           |
|   |                        | -50                      | ケータイお探しサービス割引料                           |                               | 合算           |
|   |                        | 890                      | Netflix 広告つきスタンダード利用料                    |                               | 非対象等         |
|   |                        | 546                      | Amazonプライム利用料                            |                               | 合算           |
|   |                        | 3                        | ユニバーサルサービス料/基本                           | 1番号あたり3円のご請求となります             | 合算           |
|   |                        | 1                        | 電話リレーサービス料/基本                            | 1番号あたり1円のご請求となります             | 合算           |
| ◇決済サービス代金等 (計)                                | 7,143                  | 7,143                    | d払い等 (ご利用代金/随時決済)                        | 1月請求分                         | 非対象等         |
| ◇消費税等相当額 (計)                                  | 652                    | 652                      | 消費税等相当額 (合計)                             | 合算表示の料金合計×10%                 |              |
| ◇合計   | 15,206                 | 15,206                   | 合計                                       |                               |              |
|   |                        |                          | <NTTドコモからのお知らせ>                          |                               |              |
|   |                        |                          | ○継続利用期間は、12月末で                           | 28年7か月となりました。                 |              |
|   |                        |                          | ○ご利用料金に対する獲得ポイントはdポイントクラブ                | サイトの「ポイント獲得・利用履歴」か            |              |
|   |                        |                          | らご確認ください。                                |                               |              |

日頃、サービスをご利用いただきまして誠にありがとうございます。

| 内訳項目<br>CHARGE BREAKDOWN<br>BY-CATEGORY (YEN) | 金額 (円)<br>AMOUNT (YEN) | 請求内訳等詳細<br>(DETAILS OF CHARGE BREAKDOWN) | 本内訳は、各サービス提供事業者が<br>発行したものです。 | 税区分<br>(TAX) |
|---|------------------------|--|-------------------------------|--------------|
|   |                        | ご利用期間 (12/1~12/31)                       |                               |              |
| ◇基本使用料等 (計)                                   | 5,700                  | 5,200 戸建・タイプA/西                          |                               | 合算           |
|   |                        | 0 (参考) plala利用                           |                               | 合算           |
|   |                        | 500 ドコモ光電話基本使用料                          | 光電話番号: 0545-73-0333           | 合算           |
| ◇通話料・通信料 (計)                                  | 264                    | 264 国内通話料                                | 11月ご利用分                       | 合算           |
| ◇その他ご利用料金等 (計)                                | 308                    | 200 ダブルチャネル                              |                               | 合算           |
|   |                        | 100 追加番号                                 | 1契約                           | 合算           |
|   |                        | 3 ユニバーサルサービス料/基本                         | 1番号あたり3円のご請求となります             | 合算           |
|   |                        | 3 ユニバーサルサービス料/基本 (追加番号)                  | 1番号あたり3円のご請求となります             | 合算           |
|   |                        | 1 電話リレーサービス料/基本                          | 1番号あたり1円のご請求となります             | 合算           |
|   |                        | 1 電話リレーサービス料/基本 (追加番号)                   | 1番号あたり1円のご請求となります             | 合算           |
| ◇消費税等相当額 (計)                                  | 627                    | 627 消費税等相当額 (合計)                         | 合算表示の料金合計×10%                 |              |
| ◇合計   | 6,899                  | 6,899 合計                                 |                               |              |
|   |                        | <NTTドコモからのお知らせ>                          |                               |              |
|   |                        | ○継続利用期間は、12月末で                           | 7年10か月となりました。                 |              |
|   |                        | ○ドコモ光/戸建のご契約期間は12月末で                     | 1年10か月となりました。                 |              |
|   |                        | ○ご利用料金に対する獲得ポイントはdポイントクラブ                | サイトの「ポイント獲得・利用履歴」か            |              |
|   |                        | らご確認ください。                                |                               |              |