

年 月 日	記号	お支払い金額	お預かり金額	差し引き残高	備 考
-------	----	--------	--------	--------	-----

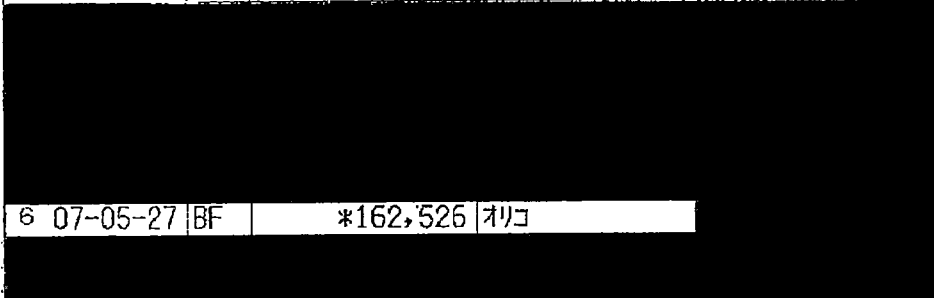

1-11-4-

6	07-05-27	BF	*162,526	ネリコ	
---	----------	----	----------	-----	--

9					
10					
11					
12					

13					
14					
15					
16					
17					
18					
19					
20					
21					
22					
23					
24					

162,526円の内訳
 カード利用料 135,026円
 自動車リース料 27,500円

◎記号の説明
 AA,AF.....入金
 FA,FF.....振込
 C0,1,2,3,4...他店券入金
 TF,TO.....取立
 BA,BF.....支払

◎他店を支払場所とする証券類を受入れた場合は、お支払い金額欄に「タケン」と表示し、その右側に払戻しのできる予定の日を表示します。
 なお、お支払可能時刻は、証券類の種類によって異なります。

整理番号	1-11-4-2
------	----------

支出証拠書

(会派名・議員氏名 自民改革会議 ・ 木内 満)

経費項目	調査研究費・研修費・広聴広報費・要請陳情等活動費・会議費・資料作成費・資料購入費・事務費・事務所費・人件費		
内容	郵送費		
年月日	令和7年4月2日～	年 月 日	金額 430円

目的	政務活動費郵送
使途	郵送料
政務活動・ 県政との 関連性	—

《領収書貼付枠》

領収書

木内 みつる 様

[販売]
レターパックライト (430円)
430円 1枚 ¥430

小計 ¥430

課税計(10%) ¥0
(内消費税等(10%) ¥0)
非課税計 ¥430

△計
合計 ¥430
お預り金額 ¥10,000
おつり ¥9,570



〒100-8792 日本郵便株式会社
東京都千代田区大手町2-3-1
登録番号 T1010001112577
取扱日時：2025年4月2日 9:05
発行No. 250402J9557 端N26箱01
連絡先：富士宮宮町郵便局
TEL:0544-27-4931

案分の理由 政務活動で使用の為	領収書金額(a)	案分率(b)	政務活動費支出額(a×b)
	430円	100%	430円

整理番号	1-11-4-3
------	----------

支出証拠書

(会派名・議員氏名 自民改革会議 ・ 木内 満)

経費項目	調査研究費・研修費・広報広報費・要請情報調査費・会議費・資料作成費・資料購入費・事務費・事務所費・人件費		
内 容	パキスタン視察費用		
年 月 日	令和7年4月14日 ~ 令和7年4月19日	金 額	303,495 円

目 的	パキスタンと日本における人材交流の拡大及び通商の拡大可能性を調査することを目的とする。
使 途	パキスタン視察にかかる旅費交通費
政務活動 県政との 関連性	パキスタンイスラム共和国は人口2億5,000万人と多くの人口を抱えながら、平均年齢が23歳と大変若い国である。地域的にはアジアに分類される親日国だが、日本とパキスタンイスラム共和国の間での人的交流及び通商は限定的である。本県含め全国的な課題として「人材不足」が取り沙汰される中でパキスタンイスラム共和国の豊富な労働力をどのように本県の労働市場に取り込んでいけるのか、その可能性を調査した。特にITの分野では豊富な人材が育っており、パキスタンイスラム共和国側も日本市場への参入に強い意欲があることがわかった。また、貿易・投資の相手国としてのパキスタンイスラム共和国の現状についても調査を行った。製造業の分野では発展途上にあるものの、アフリカやイスラム諸国向けの輸出拠点としての可能性を感じた。アパレルの分野では国際的な市場で存在感を発揮している現状が見て取れた。
<<領収書貼付枠>> ※県外調査概要書は別紙 空港までの往路 新富士-成田 6,600 円、成田エクスプレス 1,120 円 復路 成田-新富士 6,600 円、成田エクスプレス 1,630 円 航空券 250,340 円、振込手数料 550 円 4月14日ホテル宿泊分 52,402 円 (内、上限19,300円を計上) 4月15日ホテル宿泊分 17,355 円 カド明細 通帳の号は 1-11-4- / に添付	

案分の理由	領収書金額(a)	案分率(b)	政務活動費支出額(a×b)
政務活動で使用の為	303,495 円	/	303,495 円
		100%	

R110
有XXX-XX
(JR東海)
¥13,200

クレジットカードご利用票/CREDIT CARD SALES SLIP
IC
支払区分: 一括
承認番号: 932430ATC00A3 600
4枚(冊)
商品名: (一括発券) 乗車券類
4月14日 新富士 → 東京品川 他
乗車変更や私戻しの取扱箇所、内容、方法等に制限があります。
私戻しの際は随入時のカードをお持ちください。

お客様情報
会社名・会員番号
取引内容: お買上

この控は大切に保存してください。
新富士駅MR2発行

2025-4-14

ご利用明細 静岡銀行

ご利用ありがとうございます。
内容をご確認いただきお持ち帰りください。

年月日	振替先店番・科目・口座番号	
07 04 30		110
銀行番号	店番号	科目
		口座番号
お取扱店	お取引内容	お取引金額
0274	お引出し	¥250,340
お取扱枚数	お取引回数	
	おつり	残高

キャッシング	手数料	時刻
	¥550	10550149
インターネット 普通 1632048 ジャパン・キヤンパ・キヤンパ・キヤンパ シェアリングサービス 様 キュウチミツルシムシヨ キュウチ ミツル 様 TEL0544-66-8540		

06.520.38 (裏面もご覧ください)

領収書 No 5
窓口 No 2
51201510
領 収 書

木内 満 様

金額 ¥13,200円
[消費税等込み・10%]

但し、乗車券類(クレジット扱い)として

2025年4月14日
東海旅客鉄道株式会社
登録番号: []

ご利用いただきましてありがとうございます

印紙税申告納
付につき名古屋中村
税務署承認済

新富士駅

現金出納社員 []

領 収 証 RECEIPT



木内 満 様

金額 (Amount) ¥250,340- (消費税等込み)

領収証発行日 (Date of Issue)	2025/04/09
領収証番号 (Receipt No.)	CH00081-25-0000121
出納担当者	[]

上記 航空券代金 (Air Ticket Fee) として、正に領収いたしました。
ABOVE AMOUNT IS RECEIVED WITH THANKS.

予約番号 (Reservation No.)	請求番号 (Invoice No.)	予約担当者
[]	[]	ららぽーと沼津

入金・決済方法	内訳金額	入金・決済日
クレジットカード (Credit Card)	¥250,340-	2025/02/07

内訳・領収科目	内訳金額
航空券/ツアー代金 (Air Ticket/Tour)	¥250,340-

株式会社 エイチ・アイ
H.I.S. Co., Ltd.
東京都港区虎ノ門4-1-1
神谷町トラストタワー5階



取扱営業所
ららぽーと沼津営業所
TEL:050-1752-3081

印紙税申告納
付につき芝
税務署承認済

請求書(手配旅行用)

KIUCHI/MITSURU MR 様

株式会社エイチ・アイ・エス
 ららぽーと沼津営業所
 静岡県沼津市
 東権路字東荒301番地3
 ららぽーと沼津 1階
 登録番号：T6011101002696
 TEL：050-1752-3081
 FAX：055-925-2525
 総合旅行業務取扱管理者 高橋岳

発行日 2025/02/06(木)

お客様の担当は [] です

お名前・ご日程

ブランド名
 コース名

※出発日及び帰着日をご確認ください

1. KIUCHI/MITSURU MR

2. KATSUMATA/TOMOMI MR

日付	出発地/到着地(空港名称) 航空会社	手配状況 出発-到着時間(到着日)
2025/04/14(月)	東京(成田) / バンコク(バンコク スワンナプーム) THAI AIRWAYS INTERNATIONAL (タイ国際航空) TG643	OK(確保) 12:00 - 16:30
2025/04/14(月)	バンコク(バンコク スワンナプーム) / イスラマバード(イスラマバード) THAI AIRWAYS INTERNATIONAL (タイ国際航空) TG349	OK(確保) 19:00 - 22:10
2025/04/18(金)	イスラマバード(イスラマバード) / バンコク(バンコク スワンナプーム) THAI AIRWAYS INTERNATIONAL (タイ国際航空) TG350	OK(確保) 23:20 - 06:25(04/19着)
2025/04/19(土)	バンコク(バンコク スワンナプーム) / 東京(成田) THAI AIRWAYS INTERNATIONAL (タイ国際航空) TG676	OK(確保) 07:35 - 15:45

海外旅行をご予約の方は必ずご確認ください

- ・請求書の英字つづりがパスポートと異なる場合、ご出発いただけません。
- ・お客様のご旅行する国はビザ(査証)が 必要 です。(国名:パキスタン)
- ・お客様のパスポートの残存期間は 6ヶ月+滞在日数以上 必要です。

※パスポートや査証の要否に関して弊社は責任を負いません。海外で旅券を取得された方、外国籍の方は上記と異なる場合があります。必ずご自身で領事館へ条件をご確認下さい。

お客様がご購入されました航空券は12ヶ月間FIX OPENになりますので、予約変更は可能になります。変更条件についてはご確認ください。

ご請求明細

ご旅行者 計 大人 2 名様 小人 0 名様

種別	単価	数量	小計	税区分	備考
【御旅行代金】 チケット代金	175,600	2	351,200	不課税	THAI AIRWAYS INTERNATIONAL (タイ国際航空) ご利用 往復航空券(大人)
その他	40,630	2	81,260	不課税	航空保険料・燃油サーチャージ等
その他	10,150	2	20,300	不課税	パキスタン出入国税等
その他	3,160	2	6,320	課税(10%)	成田空港施設使用料
その他	1,000	2	2,000	不課税	国際観光旅客税
チャージ代金	19,800	2	39,600	課税(10%)	手配旅行に係る取扱料金

合計(TOTAL)(消費税等込み) 500,680 円

内)消費税10%対象額 45,920 円 (消費税額 4,174 円)
 内)消費税8%対象額※ 0 円 (消費税額 0 円)

- *ご出発までに旅行傷害保険に加入されることを強くお勧めいたします。
- * (1)の表示がある明細: 課税対象の場合は、上記の消費税計算に含まれています。

振込先口座

三井住友銀行 東日本支店
 普通 7770081
 口座名義 カ) エイチ・アイ・エス

お願い

- 銀行窓口からのお振込の場合は、「電信扱い」でお振込ください。
- お振込に際し、「お振込依頼人名」(お客様のご名義)には、ご依頼人名の前に「ご請求番号」を記入・入力の上お振込ください。
 (例) 012-0123456789 お客様のご名義

お客様の「ご請求番号」は [] となります。

*ご入金は恐れ入りますが下記の期日までによるしく願います。
 なお、お振込いただく場合は、左記の振込先口座へお振込ください。

お申込金	まで	0 円
残金	2025/02/08(土) まで	500,680 円
ご請求金額		500,680 円
既ご入金額		0 円
差引ご請求額		500,680 円

*お振込手数料はお客様のご負担とさせていただきます。



ISLAMABAD SERENA
HOTEL

Islamabad Serena Hotel
Khayaban-e-Suhrwardy Opposite Convention Centre
Islamabad 44000, Pakistan
T: +92 51 111 133 133 F: +92 51 287 1100
E: sales@serena.com.pk

ROOM FOLIO

Guest Name	Mr Mitsuru Kiuchi	Bill Number	
Company Name		Bill Date	14/04/25
Address		Room No	270
Email ID		Reg No	34672090
Telephone No.		Arrival Date	14/04/25
Billing Instructions	Self Payment by Guest	Departure Date	15/04/25

Date	Description	Amount
14/04/25	270 Room Charge	84,516.00
14/04/25	GST	13,523.00
Total Amount		<u>98,039.00</u>
		0.00

Duty Manager

Arrivals: Detailed

Room No.	Name	Company Travel Agent	Arr. Date	Dep. Date	Room Type	Adl.	Chi.	Rms.	Mkt. Code	Src. Code	Res. Status	Rate Code	Currency	Rate Pay Amount Mth.	Deposit Received
Conf No.	VIP	Last Room #	Block Code	Arr. Time	Car. Code	Method of Arrival	ETD						Credit Card No.		
Group															
		Mitsuru, Kiuchi, Mr	C- Private Business	14/04/25	15/04/25	CKNS	1	0	1	NCWI DR	CNF	NCWIUSD	USD	290.00 CA	0.00
34672090				22:10	TG-349	SLS									
Group Total						7	0	6							
Grand Total						7	0	6							

1-11-4-5



Pearl-Continental
LAHORE

ROOM FOLIO



RE-PRINT BILL

PRA INVOICE # [REDACTED]

Guest Name : Mr Mitsuru Kiuchi
Company Name :
Address :
Email ID :
Telephone No. :
Billing Instructions : SELF Payment by Guest

Bill Number: : [REDACTED]
Bill Date : 16/04/25
Room No : 505
Reg No : 404674
Arrival Date : 15/04/25 20.52
Departure Date : 16/04/25 18.08

Date/Time	Ref No	Description	Amount
15/04/25 6:19		505 Room Rate	28,000.00
15/04/25 21:32	34488	505 ADVANCE(C.CARD)	-32,480.00

Sub Total Amount: -4,480.00
 GST (4,480.00)
Total Debit: 32,480.00
Total Credit: -32,480.00
Net Balance: 0.00

In Words: PKR Zero Only

Settlement Details:

CASH / PKR /

0.00

SMUBASHAR
 Check Out by

April 18, 2025

04:55:15

Duty Manager 2025

Guest Signature

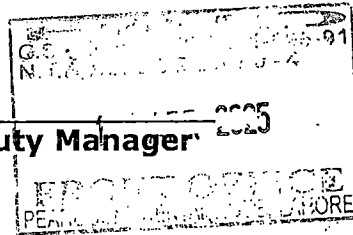

Pearl Continental Hotel

Mall Road, Shahrah-e-Quaid-e-Azam, Lahore, Pakistan - 54000
 UAN: +92-42-111 505 505 Fax: +92-42-36362760
 Email: pchl@pchotels.com Web : www.pchotels.com
 G.S.T # 03-09-9801-005-91
 N.T.N # 0822910-4



PC HOTEL LAHORE利用国PK

17,355 円

明細メモ

0/90文字

タップでメモを入力 (最大90文字)

カード番号、暗証番号や個人情報を入力しないでください

メモを保存

利用日

2025年4月15日

利用者

本人

現地利用額

32,480.000

変換レート

0.535円

支払区分※1

リボ払い

初回請求月

2025年5月

発行日 2025年04月30日16時55分
発行番号 [REDACTED]

えきねっと ご利用票兼領収書
下記の金額を、確かに領収しました。

東日本旅客鉄道株式会社
登録番号：T9011001029597

宛名	木内 満 様
金額	¥1,630(税込10%) クレジットカード利用(カード番号下4桁：[REDACTED])
但し	きっぷのご購入代金として

きっぷの明細

予約番号	[REDACTED]
購入日	2025年04月14日
乗車日	2025年04月14日
列車名・区間	○成田エクスプレス (新宿) 9号指定席 品川 → 成田空港
ご利用人数	おとな1名

発行日 2025年04月30日16時55分
発行番号 [REDACTED]

えきねっと ご利用票兼領収書
下記の金額を、確かに領収しました。

東日本旅客鉄道株式会社
登録番号：T9011001029597

宛名	木内 満 様
金額	¥1,120(税込10%) クレジットカード利用(カード番号下4桁： [REDACTED])
但し	きっぷのご購入代金として

きっぷの明細

予約番号	[REDACTED]
購入日	2025年04月19日
乗車日	2025年04月19日
列車名・区間	○成田エクスプレス (横浜) 38号指定席 成田空港 → 品川
ご利用人数	おとな1名

様式第2号

県外調査概要書

令和7年4月19日

会派名・議員氏名 自民改革会議 木内満

目的	パキスタンと日本における人材交流の拡大及び通商の拡大可能性を調査することを目的とする。
年月日	令和7年4月14日～令和7年4月19日
場所	パキスタン
内容	<p>1 行程</p> <p>2 応対者</p> <p>3 聴取内容</p> <p>1～3は添付報告書を参照。</p> <p>4 県政への反映</p> <p>パキスタンイスラム共和国は人口2億5,000万人と多くの人口を抱えながら、平均年齢が23歳と大変若い国である。地域的にはアジアに分類される親日国だが、日本とパキスタンイスラム共和国の間での人的交流及び通商は限定的である。</p> <p>本県含め全国的な課題として「人材不足」が取り沙汰される中でパキスタンイスラム共和国の豊富な労働力をどのように本県の労働市場に取り込んでいけるのか、その可能性を調査した。特にITの分野では豊富な人材が育っており、パキスタンイスラム共和国側も日本市場への参入に強い意欲があることがわかった。</p> <p>また、貿易・投資の相手国としてのパキスタンイスラム共和国の現状についても調査を行った。製造業の分野では発展途上にあるものの、アフリカやイスラム諸国向けの輸出拠点としての可能性を感じた。アパレルの分野では国際的な市場で存在感を発揮している現状が見て取れた。</p>

*本概要書は、県外における調査研究活動のために政務活動費を支出した場合に提出する。

視察行程

4/14 月曜日

07:22 新富士発

12:00 成田発 タイ航空 TG643 でバンコクへ

19:00 バンコク発 タイ航空 TG349 でイスラマバードへ

22:10 (日本時間 26 時) イスラマバード着 SERENA Hotel 泊

4/15 火曜日

10:00 パキスタン上院議会訪問・日本パキスタンの交流拡大に関する意見交換

12:00-18:00 専用車でラホールへ移動

ラホール PearlContinentalHotel 泊

4/16 水曜日

09:00 ホテル発

10:00 Lahore University 訪問 日本への留学・就業に関する意見交換

14:00 Indus Plus 訪問

16:30 ホテル戻り

ラホール PearlContinentalHotel 泊

4/17 木曜日

09:00 ホテル発

10:00 HEMS見学

16:00 ホテル戻り

17:00 Gems&Jewelry Show 見学

ラホール PearlContinentalHotel 泊

4/18 金曜日

05:00 ホテル発

11:00 Hazza Institute of Technology で日本向けの人材育成について意見交換

14:00 AIOU Nippon Center Pakistan で日本語教育の実施状況視察

23:20 イスラバード国際空港発 タイ航空 TG350 でバンコクへ

4/19 土曜日

07:35 バンコク発 タイ航空 TG676 で成田へ

15:45 成田着 ⇒ 成田エクスプレス ⇒ 新幹線 で帰宅

視察内容報告

パキスタン上院議会

日時 2025年4月15日(火) 10:00~11:30

応対者 Mr.Hassan Farooq Dar (対外交流課長) Ms.Misbah Kahr (海外友好秘書官)

聴取内容

- ・上院の定員は 96 議席。各州議会によって単記移譲式投票で選出される 92 名と、連邦首都テリトリーを代表する 4 名で構成されている。任期: 上院議員の任期は 6 年で、3 年ごとに半数が改選される。下院(国民議会)とは異なり、上院は解散されない。各州は人口に関わらず 23 名の議員を送り出し、連邦首都テリトリーは 4 名の議員を送る。これにより、国民議会における州間の人口格差を調整し、連邦の各単位に平等な代表権を保障する役割を果たしている。
- ・パキスタンにおいては上院議員の中に 7 名が活動するパキスタン・日本友好議員連盟が存在するが、現時点において活動は活発ではない。日本とパキスタンは今後戦略的に友好関係を強化していく必要性を感じている政治関係者もいるが、現時点ではまだ大きな活動には至っていない。
- ・日本には JICA などの ODA がパキスタンに与える影響が大きい。今後は日本からの投資を呼び込む活動を展開していきたい。
- ・【木内発言】日本にも日本パキスタン友好議員連盟が存在するが、活動は乏しい。私は地方議員として来ているが、地方自治体同士の交流を活発にすることも大切だろう。日本は労働力が不足しており、パキスタンの若く熱意ある労働者に期待している。単純労働のみならず IT の分野では優秀なエンジニアが多く居ると聞いている。是非日本に送り出すための支援をお願いしたい。

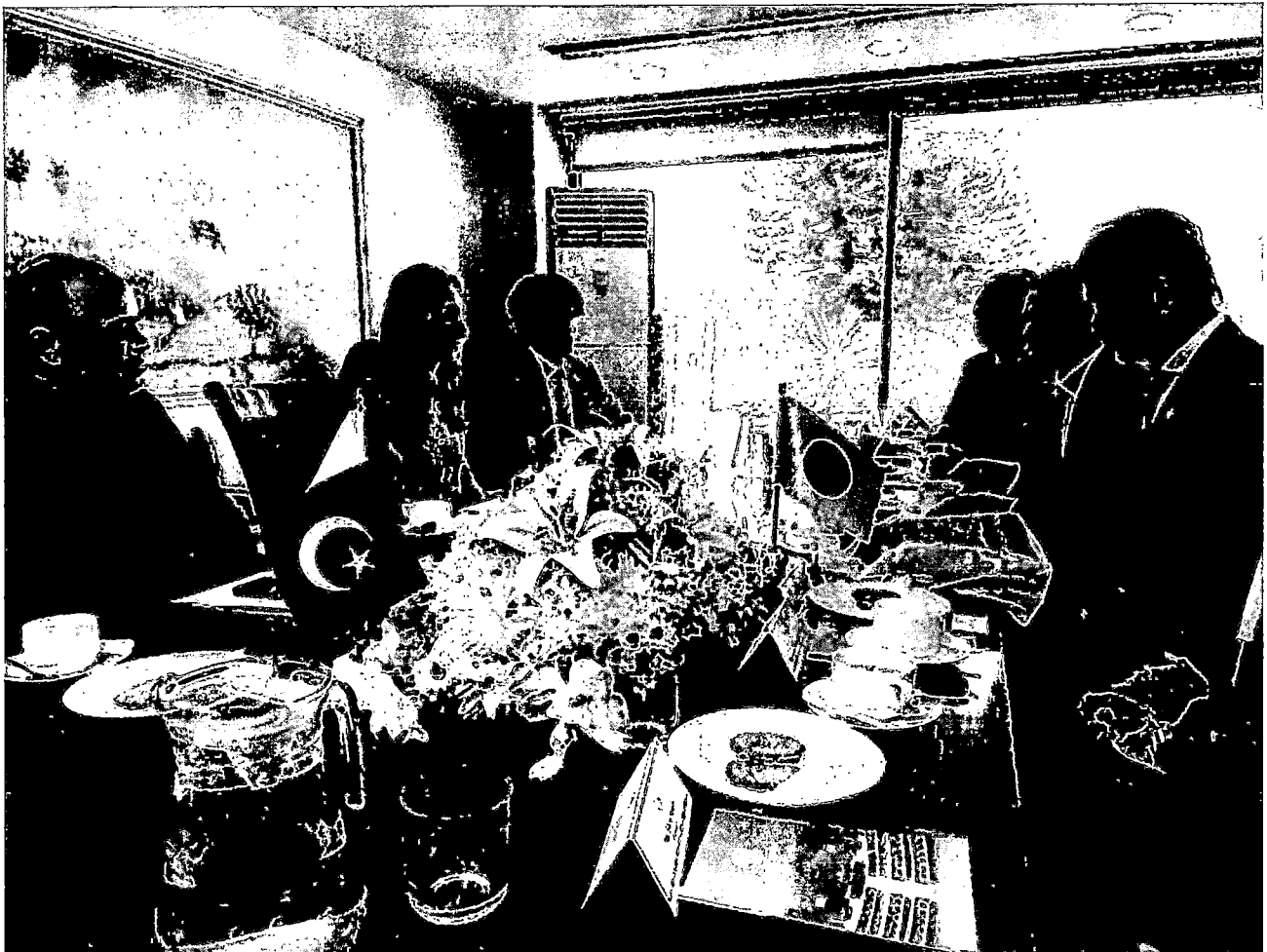

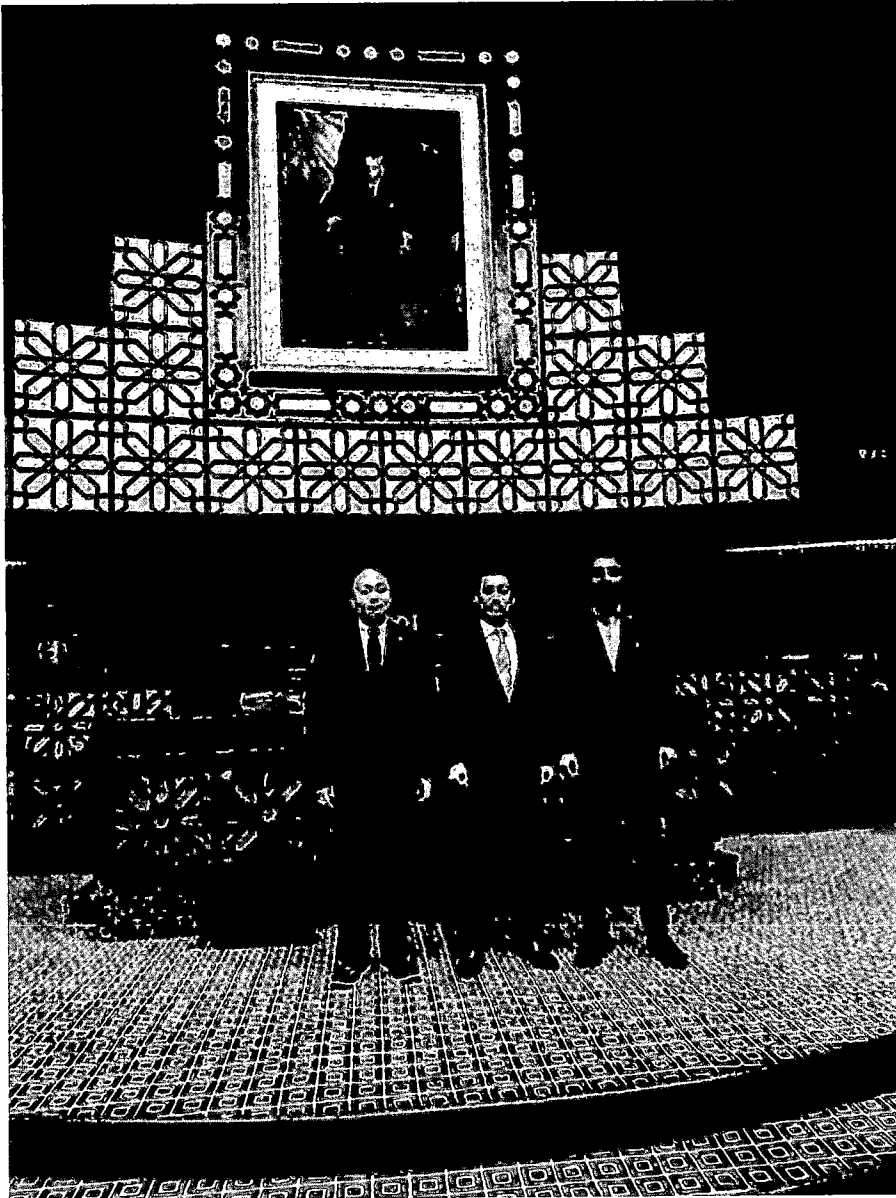

The University of Lahore

日時 2025年4月16日(水) 10:00~11:30

応対者 Mr.Umar Ahmad (語学教育部門長)

聴取内容

- ・ラホール大学 (The University of Lahore) は、パキスタンのパンジャーブ州ラホールに位置する大規模な私立大学である。1999年に設立され、短期間でパキスタン国内でも有数の規模と評価を得るに至っている。多様な学部と学科を擁し、工学、医学、経営学、社会科学、芸術など、幅広い分野で質の高い教育を提供していることが特徴である。複数のキャンパスを有し、充実した教育施設と学習環境を提供することで、学生の多様な学習ニーズに応えている。研究活動も活発であり、教員と学生が共同で様々な研究プロジェクトに取り組んでいる。また、地域社会との連携も重視しており、社会貢献活動や地域開発プロジェクトにも積極的に参加している。国際的な連携も推進しており、海外の大学との交換プログラムや共同研究などを展開することで、グローバルな視点を持つ人材育成を目指している。学生は約35,000人と非常に多く、多様な背景を持つ学生が集まっていることも、ラホール大学の大きな特徴の一つであると言える。
- ・現在は当大学で日本語教育は行われていないが、大学当局としては高い関心を持っている。留学先や就労先として日本は非常に有望な選択肢であり、今後第二外国語として日本語教育コースを充実させ、日本への留学、就労の機会を創出したいと考えている。



・その後キャンパス見学



INDUS PLUS(PVT) LTD 社訪問

日時 2025年4月16日(水) 14:00~15:30

対応者 Mr.Shahid Iqbal Bajwa (執行役員)

聴取内容

- ・ Indus Apparel Group / Indus Plus Private Limited は、1992年に技術・製品デザイン・開発サービス企業として創業された企業である。グローバルなファッション・アパレルブランドに対し、エンドツーエンドのソリューションを提供してきた。その後、戦略的な地域に自社工場を設立し、現在はパキスタン(ラホールを含む)、バングラデシュ、エジプト、ヨルダンに製造拠点を有する多国籍企業グループとなっている。デニム、織物、ニット製品、ホームテキスタイル、レディメイド衣料など、幅広いアパレル製品を製造していることが特徴である。製品設計・開発能力、原材料の事前配置、多様な製品ラインナップ、そしてカナダ、EU、米国向けの関税優遇措置などを強みとしている。ニューヨークに本社を置き、バングラデシュ、中国、エジプト、ヨルダン、カラチ、ラホール、オーストラリア、バルセロナ、バンクーバーに拠点を構えている。ラホールには工場を所有し、デニム製品に特化した最新鋭の製造施設を有している。この工場では、メンズ、レディース、キッズ向けのデニム・織物ボトムス、トップス、パーカー、スウェットシャツ、ポロシャツ、Tシャツ、ジョガーパンツ、ドレス、アクティブウェアなどを製造しており、年間の生産額は大凡30億円程度。
- ・ 現在は主にヨーロッパの高級ブランド向けのデニムが多いが、日本市場への参入を企図しながら、日本市場の参入障壁の高さに苦しんでいる。品質的には北米、欧州で十分評価されている自信があり、品質の要求が厳しい日本市場でも十分にやっつけける自信がある。今後日本市場への参入にさらに本格的に取り組んでいきたい。



- ・ Lahore工場ではデザインから裁断、縫製、検品、梱包まで全ての工程を1工場で行っている。工程は高度にIT化されていた。機器は日本製のものもあるが、中国製の機器が多い印象を受けた。アジア諸国ではアパレル工場の労働者は女性中心だが、パキスタンでは写真のように男性が多く働いているのが特徴。

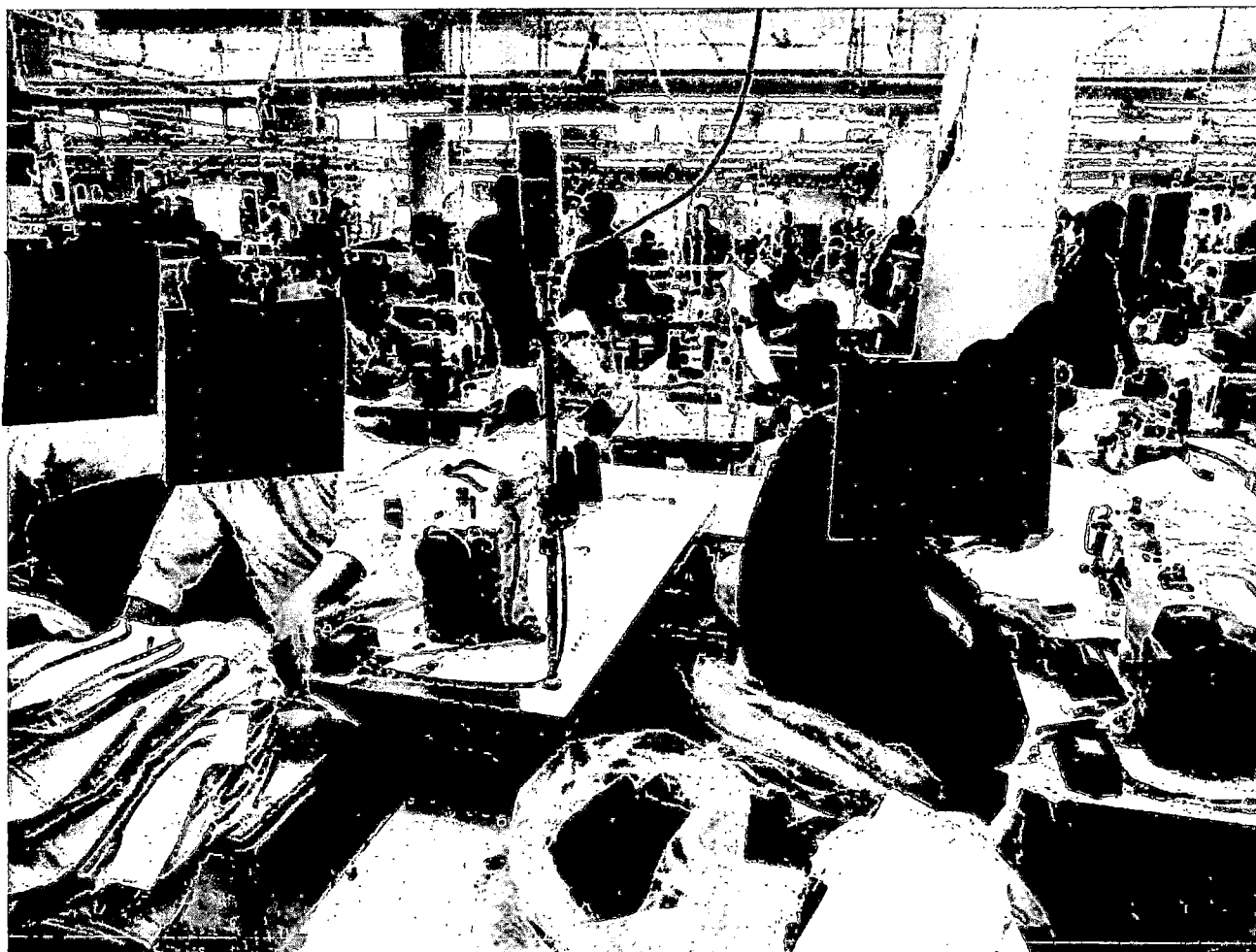

HEMS (Health, Engineering and Minerals Show)

日 時 4月17日 (木) 10:00~14:00

HEMS の概要

HEMS は、パキスタンの貿易開発庁 (TDAP) が主催し、保健、エンジニアリング、鉱物という3つの主要分野を統合した大規模な国際展示会である。2024年4月17日から19日までラホールのエキスポセンターで開催された。この展示会は、パキスタンの保健、エンジニアリング、鉱物産業の能力を世界に示すとともに、国際的な協力とビジネスチャンス を促進することを目的としている。世界中から多くの海外バイヤーが参加した。HEMS 2024 には、184社の出展者と650名以上の海外代表者が参加し、前回の開催を上回る規模となった。12の国から規制当局、16の国から商工会議所・協会、7つの国から貿易振興機関が参加した。展示会では、以下のような幅広い分野の製品、技術、サービスが展示された。

医薬品・外科用器具・自動車部品・刃物製品・スポーツ用品・家具・化学製品・軽工業製品・鉱物資源・農業機械・電気機械・家電製品・化粧品・視察内容・建設資材・宝石、宝飾品

特に、鉱物投資パビリオンが拡大され、投資家、政策立案者、鉱業専門家に対してパキスタンの鉱物資源のPRが行われた。

視察内容

スポーツウェアの分野ではパキスタンの存在感が高まっており、特にサッカーボールのFIFA公式球などの生産も行われていることからスポーツ関係の展示が目立った。



モビリティでは独自の進化をとげた三輪タクシーなどの展示もあるが、パキスタン国内で初めて製造された中国メーカーのEV車の展示もあり、モビリティ分野での発展の著しさを感じた。



・電気の分野ではエアコンメーカーを見かける程度で、殆どを輸入に頼っている現状が明らかだった。



医薬・医療機器関係の出展が目立っていた。後発薬などを主にアフリカ諸国向けに輸出をしている。今回の展示会のトップにも Health の H が掲げられているように重要な輸出産品となっている。



鉱物投資関係の展示は充実しており、鉱物採掘投資の呼び込みが重要な施策であることが感じ取れる。

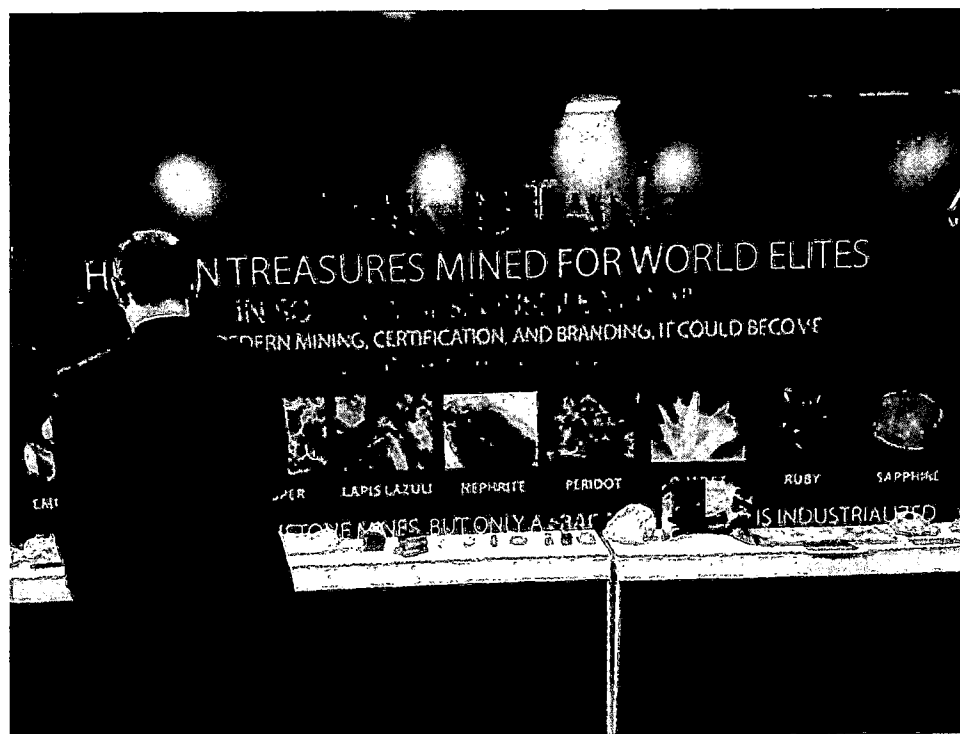

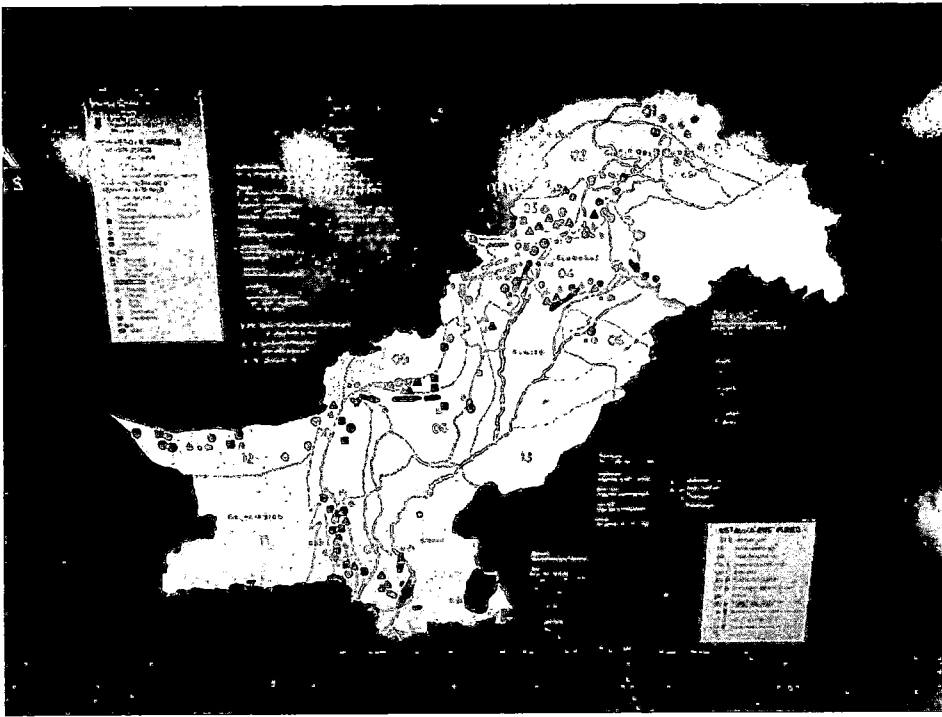

Gems & Jewelry Show

日時 4月17日 (木) 17:00~19:00

視察内容

Gems & Jewelry Show は HEMS に併せ「鉱物資源」と「アパレル産業」の PR を目的として行われたファッションショー。本格的な会場を設えパキスタンの文化的成熟度を示すことも目的としていると思われる。



Hazza Institute of Technology

日時 2025年4月18日 (金) 11:00~12:00

対応者 Mr.Azhar Iqbal Sindhu (専務理事)

聴取内容

- ・ Hazza Institute of Technology (HIT) はパキスタン政府連邦教育・職業訓練省の国立訓練局 (NTB) との官民連携による共同プロジェクトであり、パキスタン各地に新しい技術・職業訓練センターを設立し、技術・職業訓練を提供することを目的としている。その使命は、応用的な産業特化型技術プログラムを通じてキャリア志向の訓練を提供し、関係者の繁栄に貢献し、学生の雇用とキャリアアップのニーズを満たし、高度なスキルを持つ専門家の産業ニーズを補完することにある。革新的な技術、専門教育と訓練に焦点を当てることで、貧困緩和、社会経済開発に貢献する生産的な市民となるよう若者の能力を高め、繁栄するパキスタンを目指している。
- ・ Hazza Institute of Technology は、イスラマバード (本部)、カラチ、ラホール、ファイサラバード、ペシャワール、チラス (ギルギット・バルティスタン)、ムザファラバード (アザド・カシミール)、カラン (バロチスタン) に多様なキャンパスを展開している。情報技術、ソフトウェアエンジニアリング、人工知能から、ビジネス管理、デジタルマーケティング、建設、電気、機械、ホスピタリティ、農業、セキュリティまで、幅広い分野のコースを提供しており、短期コース、IT ディプロマ、職業訓練など、さまざまなレベルのプログラムが存在する。夜間や週末のクラスなど、柔軟な学習オプションを提供しており、新規卒業生だけでなく、スキルアップを目指す社会人にも対応している。
- ・ 近年韓国向けの人材送出しが急激にのびており、ここ数年で5,000人を越える労働者を送り出している。同機関は日本向けの人材 AIOU Nippon Center Pakistan 聴取内容 材育成及び送出しに意欲を示しており、今後の可能性について意見交換を行った。

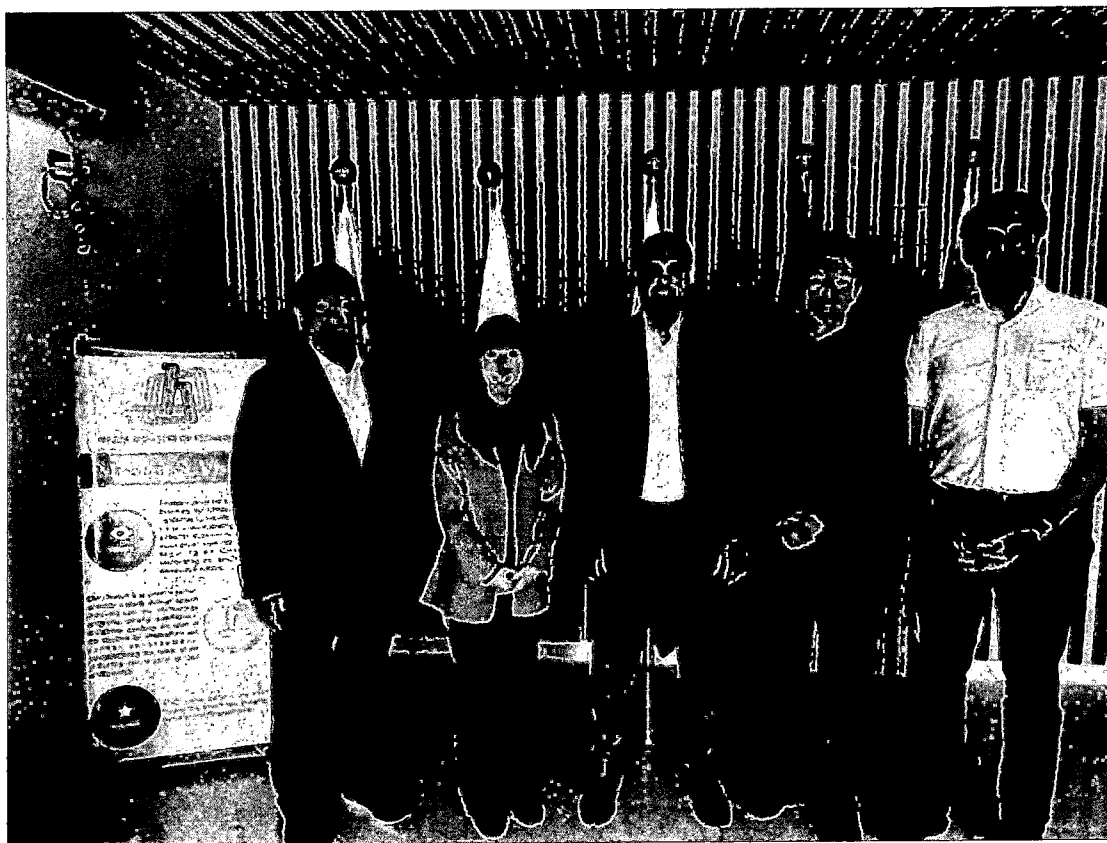

AIOU Nippon Center Pakistan

日 時 2025年4月18日(金) 14:00~15:00

応対者

聴取内容

- ・ Allama Iqbal Open University (AIOU) は、パキスタンにおける遠隔教育のパイオニアとして重要な役割を果たしている公立大学である。1974年5月に、自宅や仕事から離れることができない人々を含む、広範な人々への教育機会の提供を主な目的として設立された。アジア初の遠隔学習大学として、マトリック(中等教育修了資格)から博士課程に至るまで、柔軟で手頃な価格の教育を提供し続けている。
- ・ AIOU は、パキスタン全土に広がる広大なネットワークを通じて、150万人以上の学生に2000を超える多様なコースを提供しており、国内で最も高い入学率を誇る大学の一つである。教育学部、社会科学・人文科学部、アラビア・イスラム学部、理学部の4つの学部で構成され、35の学科を擁している。
- ・ AIOU は、高等教育委員会(HEC)によって認可されており、その学位はパキスタン国内外で認められている。Times Higher Education Impact Rankings 2023では、質の高い教育(SDG4)においてパキスタン国内の66大学の中で1位、世界全体でも25位にランクインするなど、その教育の質と社会への貢献が高く評価されている。また、UI GreenMetric World University Rankings 2022では、環境への取り組みにおいてもパキスタン国内で10位、世界で331位にランク付けされている。
- ・ Nippon Center Pakistan は AIOU イスラマバードキャンパス内にある日本語教育センターで、現在オフラインでの日本語教育を開始している。将来的にはオンラインでの日本語教育を行い、多数の日本語人材を育成することを目的としている。
- ・ 訪問時には IT と農業の分野で日本での就労を希望し学習している学生からヒアリングを行い、日本への就労意欲の高さを確認した。

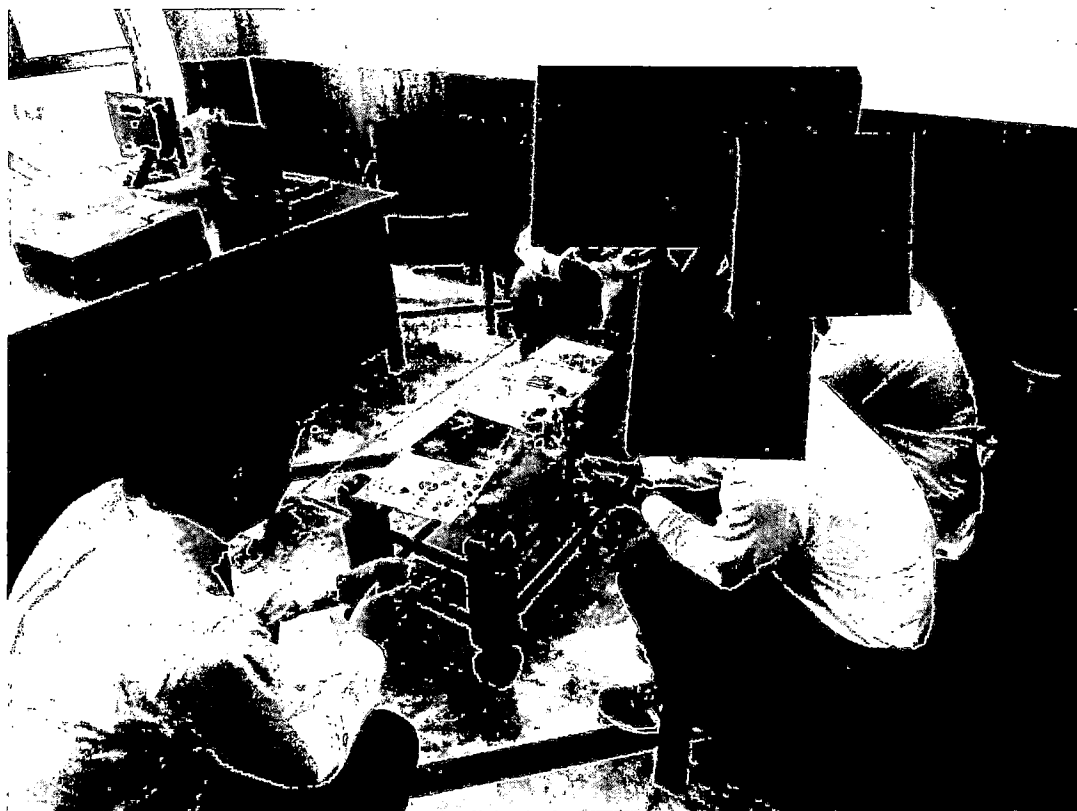

支出証拠書

(会派名・議員氏名 自民改革会議 ・ 木内 満)

経費項目	調査研究費・研修費・広聴広報費・要請陳情等活動費・会議費・資料作成費・資料購入費・ 事務費 ・事務所費・人件費		
内 容	ゼンリン地図アプリ		
年 月 日	令和7年4月15日～	年 月 日	金 額 495 円

目 的	位置情報の確認
使 途	地図アプリ使用料
政務活動・ 県政との 関連性	地図アプリを議員のスマートフォンにて使用することで、陳情、要望に対し外出先でも迅速に場所把握し対応することができる。
<<領収書貼付枠>> カード明細、通帳の写は、 (1-11-4-1) 参照	

案分の理由 政務活動、後援会活動で 使用の為	領収書金額(a)	案分率(b)	政務活動費支出額(a×b)
	990 円	1/2 50%	495 円

支出証拠書

(会派名・議員氏名 自民改革会議 ・ 木内 満)

経費項目	調査研究費・研修費・広聴広報費・要請陳情等活動費・会議費・資料作成費・資料購入費・事務費・ 事務所費 ・人件費		
内容	事務所電気料金(4月 分)		
年月日	令和7年4月17日～	年 月 日	金額 10,213 円

電気ご使用量のお知らせ

木内みつる事務所 様

地区番号	03	お客さま番号	[REDACTED]		
年 月 分	令和 7年 4月	ご使用期間	3月 6日～ 4月 6日	ご使用日数	32日
ご契約種別	低圧電力	ご契約	8 kW		
ご使用量	209 kWh				
請求予定金額	13,315円		料金確定日		
(うち消費税等相当額10%)	(1,210円)		今回検針日	4月 7日	
上	基本料金	8,784円40銭	計器取替日	月 日	
記	電力量料金		振替予定日	4月 17日	
料	・夏季料金	0円00銭	お支払期限日	月 日	
金	・その他季料金	5,344円13銭	次回検針予定日	5月 8日	
内	・燃料費調整額	-1,542円42銭	戸 数	戸	
訳	再エネ発電賦課金	729円00銭	東京電力エナジーパートナー株式会社 T8010001166930		

(本お知らせ票によるお支払いはできません。)

当月指示数	10318.7		
前月(取付)指示数	10109.3		
差 引	209.4		
計器乗率(倍)			
計器番号(下3桁)	124		
取替前計量値			

昨年 4月分は30日間で 314 kWhです。
今月分は昨年と比べ1日あたり 37%減少しています。

ご請求金額には、国の電気・ガス料金支援による値引き(令和7年2～3月分 ▲2.5円/kWh、令和7年4月分▲1.3円/kWh)が含まれています。

電気ご使用量のお知らせ

木内みつる事務所 様

地区番号	03	お客さま番号	[REDACTED]		
年 月 分	令和 7年 4月	ご使用期間	3月 6日～ 4月 6日	ご使用日数	32日
ご契約種別	従量電灯C	ご契約	14 kVA		
ご使用量	106 kWh				
請求予定金額	7,110円		料金確定日		
(うち消費税等相当額10%)	(646円)		今回検針日	4月 7日	
上	基本料金	4,364円50銭	計器取替日	月 日	
記	電力量料金		振替予定日	4月 17日	
料	・1段料金	3,158円80銭	お支払期限日	月 日	
金	・燃料費調整額	-782円28銭	次回検針予定日	5月 8日	
内	再エネ発電賦課金	369円00銭	戸 数	戸	
訳	東京電力エナジーパートナー株式会社 T8010001166930				

(本お知らせ票によるお支払いはできません。)

当月指示数	14099.8		
前月(取付)指示数	13993.4		
差 引	106.4		
計器乗率(倍)			
計器番号(下3桁)	229		
取替前計量値			

昨年 4月分は30日間で 111 kWhです。
今月分は昨年と比べ1日あたり 10%減少しています。

ご請求金額には、国の電気・ガス料金支援による値引き(令和7年2～3月分 ▲2.5円/kWh、令和7年4月分▲1.3円/kWh)が含まれています。

案分の理由 政務活動、後援会活動で 使用の為	領収書金額(a)	案分率(b)	政務活動費支出額(a×b)
	20,425 円	1/2 50%	10,213 円

年月日	記号	お支払い金額	お預かり金額	差し引き残高	備考
					285
					284
1-11-4-5 (9)	07-04-17 BF	*7,110	トウキョウデパートリヨク		
	10 07-04-17 BF	*13,315	トウキョウデパートリヨク		
1-11-4-11	12 07-04-28 BF	*1,098	ガスアカガス		284
1-11-4-10	13 07-04-28 BF	*5,760	損保ジャパン		
1-11-4-9	14 07-04-28 BF	*4,277	カカノソフツホ		
1-11-4-8	15 07-04-28 BF	*81,153	アリコ		
1-11-4-13	16 07-04-30 BF	*51,228	社会保険料		
21					
22					
23					
24					

○記号の説明
 AA,AF.....入金
 FA,FF.....振込
 C0,1,2,3,4...他店振入金
 TF,TO.....取立
 BA,BF.....支払

(上記最終引致高斯通体へ繰越)
 ○他店を支払場所とする証券類を受入れた場合は、お支払い金額欄に「タケン」と表示し、その有償に払戻しのできる予定の日を表示します。
 なお、お支払可能時刻は、証券類の仕舞いによって異なります。
 ○「カリキチュウ」と印字されたお取引は仮の記録です。後日、記録されていないお取引とともにご記入いたします。なお、残高はこの当時の最終残高です。

1-11-4-8 81,153円の内訳
 53,653円 カード利用
 27,500円 自動車リース

支出証拠書

(会派名・議員氏名 自民改革会議 ・ 木内 満)

経費項目	調査研究費・研修費・広聴広報費・要請陳情等活動費・会議費・資料作成費・資料購入費・ 事務費 ・事務所費・人件費		
内 容	事務所電話料(4月請求分)		
年 月 日	令和7年4月25日～	年 月 日	金 額 4,105 円

目的	—
使 途	—
政務活動・ 県政との 関連性	—
<<領収書貼付枠>> 電話料金等払込受領証 西日本ご利用分 ご請求先氏名 木内みつる事務所 様 お客様番号 2025年 4月ご請求分 金額(円) ¥8,209- 受取人 NTTファイナンス株式会社 お問合せ先 (無料) 0800-3335550 領 収 日 附 印 25.4.25 取 入 印 紙 貼 付 欄 (金融機関・CVS用)→お客様	ATMまたはゆうちょ銀行窓口で 領収書をお取りください。

案分の理由	領収書金額(a)	案分率(b)	政務活動費支出額(a×b)
政務活動、後援会活動で 使用の為	8,209 円	1/2 50%	4,105 円

請求書 (西日本ご利用分)

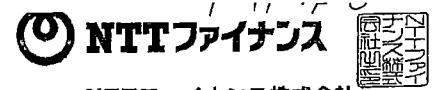

418-0067
富士宮市宮町9-19

郵便区内特別

NTTファイナンス株式会社
〒108-0075 東京都港区港南1-2-70

本内あつる事務所様

Webでのお問い合わせ先

発行年月日 2025年4月17日発行
発行会社 差出 NTTファイナンス(株)
東京都港区港南1-2-70
お問合せ先 0800-3335550 (無料)
【選付先】
〒461-0005 名古屋市東区東桜1-14-11
D.Pスクエア東桜10F
社用コード M20021121001 12581 12495 00 E
61:000000 1 0 25040310E

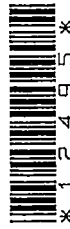
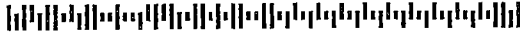

025042101044182242

12581

日頃、NTTファイナンスをご利用いただきまして誠にありがとうございます。
下記の料金を請求させていただきますので、内容を十分ご確認のうえ、お支払い期限までに裏面記載の場所でお支払いをお願いします。(1 / 3 ページ)

お客様ご請求番号 (BILLING NUMBER) お客様番号 (CUSTOMER NUMBER)	請求年月 (MONTH OF ISSUE)	ご請求金額 (TOTAL AMOUNT)	お支払期限 (DUE DATE)
[REDACTED]	2025年4月ご請求分	8,209円	2025年4月30日(水)

お知らせ

【NTTファイナンスからのお知らせ】

適格請求書発行事業者名: NTTファイナンス株式会社 (登録番号: [REDACTED])

10%対象請求額(税込)	7,163円	うち消費税等	651円
非対象等請求額	1,046円	ご請求額合計	8,209円

※各社のご利用料金、ご利用期間の詳細については「お請求書中記」をご確認ください。



(2 / 3 ページ)

お客様ご請求番号 BILLING NUMBER	[REDACTED]	請求年月 MONTH OF ISSUE	2025年4月ご請求分
----------------------------	------------	------------------------	-------------

ご請求内訳 (お客様番号 [REDACTED])

内訳項目 CHARGE BREAKDOWN BY CATEGORY (YEN)	金額(円) AMOUNT (YEN)	請求内訳等詳細 DETAILS OF CHARGE BREAKDOWN	税区分 TAX
◇NTT西日本ご利用分	7,163		
	5,400	フレッツ 光ネクスト FHS利用料	合算
	-1,790	Web光もともとと割	合算
	1,020	ひかり電話A(エース)定額料1	合算
	480	ひかり電話A(エース)定額料2	合算
	200	複数チャネル使用料	合算
	100	追加番号使用料	合算
	256	ひかり電話(通話料)	合算
	-256	ひかり電話A(エース)定額料分通話	合算
	896	ひかり電話(携帯電話等への通話料)	合算
	6	ユニバーサルサービス料他	合算
	150	発行手数料	合算
	50	収納手数料	合算
	651	消費税等相当額(合計)	合算
◇NTT西日本分(小計)	7,163	(小計)	

ユニバーサルサービス料他には、2024年4月利用料分から2025年3月利用料分まで、ユニバーサルサービス料に加え、電話リレーサービス料として1番号あたり1.1円(税込)が含まれています。電話リレーサービス料については一般社団法人電気通信事業者協会のホームページをご確認ください。
https://www.tca.or.jp/telephonerelay_service_support/qa/

ユニバーサルサービス料について
ユニバーサルサービス料は、あまねく日本全国においてユニバーサルサービス(N.T.T.東西の加入電話等)の提供を確保するためにご負担いただく料金です。なお、一般社団法人電気通信事業者協会から1番号あたりの費用(番号単価)が公表されています。

支出証拠書

(会派名・議員氏名 自民改革会議 ・ 木内 満)

経費項目	調査研究費・研修費・広聴広報費・要請陳情等活動費・会議費・資料作成費・資料購入費・事務費・事務所費・人件費		
内 容	新聞購読 (公明新聞)		
年 月 日	令和 7 年 4 月 25 日 ~	年 月 日	金 額 2,270 円

目 的	県政、社会情勢に関する情報収集
使 途	令和 7 年 4 月分新聞購読料
政務活動・ 県政との 関連性	県政等の情報を収集し、政策や質問の参考にする。

《領収書貼付枠》

払込受領証 (お客様控)

受取人 聖教新聞販売店
登録番号: T6810809785041

払込人 木内 満 様

金額 ¥2,270

25.4.25 ←

受領印
収入印紙貼付欄
25

収納代行 株式会社ジャックス

ご請求書

このたびは聖教新聞をご購読いただき誠にありがとうございます。お支払いは、この払込取扱票により、記載のお支払期限までにお支払ください。お問い合わせは、右の宛名面に記載の「お問い合わせ先 (差出人)」までお願いいたします。

下記のとおりご請求申し上げます。

ご購読年月 2025年04月 (04/01~04/30)
ご請求金額 ¥2,270
お支払期限 2025年05月10日
請求番号

《ご請求明細》 ※は軽減税率対象品目です。

品 目	定 価 (税込)	部 数	金 額 (税込)
公明新聞※	¥2,270	1部	¥2,270
合計金額(税込)			¥2,270

(10%対象 ¥0 消費税 ¥0)
(8%対象 ¥2,270 消費税 ¥168)

お支払いの際は、右の宛名部分を切り離してお出しください。

案分の理由 全て政務活動費	領収書金額(a)	案分率(b)	政務活動費支出額(a×b)
	2,270 円	100%	2,270 円

支出証拠書

(会派名・議員氏名 自民改革会議 ・ 木内 満)

経費項目	調査研究費・研修費・広聴広報費・要請情報活動費・会議費・資料作成費・資料購入費・ 事務費 ・事務所費・人件費		
内 容	自動車リース料		
年 月 日	令和7年4月28日～	年 月 日	金 額 13,625 円

目 的	—
使 途	自動車リース料
政務活動・ 県政との 関連性	—
<p>《領収書貼付枠》</p> <p>自動車リース費用は、先月同様にて下記記載の通り。</p> <ul style="list-style-type: none"> ・月額リース 27,500 円 ・重量税 △250 円 <p>27,500 円-250 円=27,250 円</p> <p>通帳の写りは1-11-4-5に添付</p>	

案分の理由	領収書金額(a)	案分率(b)	政務活動費支出額(a×b)
政務活動、後援会活動で 使用の為	27,250 円	1/2	13,625 円
		50%	

自動車リース申込書並びに保証委託申込書 ・ オリコカード入会申込書

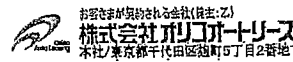

契約番号 [] - [] - [] - []

お申込年月日 令和4年6月2日 契約年月日

*連帯保証人予定者は、本契約成立の際、連帯保証人となります。

お申込者 (甲) フリガナ※ キウヂ ミツル
お名前※ 本内 満
ご住所※
電話※ 自宅 携帯※

お名前
連帯保証人 予定者 ※
お申込者との関係※

リース車両の内容

Table with columns for 車名 (スズキ エブリイバン), グレード, 登録, ボディ, ナンバー区分, 色, 売主, 車両使用場所, 営業所名, 書類送付先.

車検のご案内等のメンテナンス関係書類は車両の使用場所へ送付します。

- * 預金口座へのご入金、お支払日の前日までにお願い致します。
● カード申込は、契約者が個人さまの場合のみのお取扱となります。
● 本契約の連帯保証人はカードの債務について責を負いません。
● カードご利用の場合、お支払方法は本契約と同一の方法となります。(口座振替)

重要事項の確認を必ずお願いします

リース期間満了時点の車両査定価格と右記残存価格に差額が発生した場合は差額精算となります。車両査定価格が残存価格より低い場合、差額はお客さまのご負担となります。

代理店 (商品(役務)等のお問い合わせ先)
名称 有限会社キヤッツ
代表者 深澤 正洋
住所 静岡県富士宮市小泉340-1
電話 0544-24-5550
担当者氏名

ご契約の内容

Main contract table with columns for リース期間 (6ヶ月), 月額 (25,000円), 消費税 (2,500円), 合計 (27,500円), 60回, etc.

1-11-4-8 (11-12-7-8)

2022年04月12日

自動車リース料ご試算書

1-11-4-8

オリコオートリース代理店
株式会社オリコオートリース

東京都台東区台東2-27-5 日土地御徒町ビル7F

TEL: 03-8865-5500 FAX: 03-5818-5711

下記のとおりご試算いたしますのでご検討賜りますようお願い申し上げます。

担当名: [REDACTED]

メーカー名	スズキ	リース期間	車両登録日から	60ヵ月		
車名	エブリイバン	リース料支払方法	27日口座振替			
グレード	PC	登録	中古車(令和3年式)			
型式	HBD-DA17V	ナンバー区分	自家用ナンバー			
仕様	660cc ガソリン 2WD 4DAT 2/4人乗り 5ドア	登録予定月	2022年4月			
オプション	ETC取替器、ETCセットアップ、ドライブレコーダー、電源リセット、ブレードヒューズ					
リース料	月額リース料	24,500円	消費税(10%)	2,450円	計	26,950円 × 60回
	ボーナス月リース料	0円	消費税(10%)	0円	計	0円 × 0回
	月額リース料合計				計	1,617,900円
	別枠リース料(頭金)	0円	消費税(10%)	0円	計	0円
	お支払総額(別枠リース料含む)	1,470,000円	消費税総額	147,000円	計	1,617,000円
<input type="checkbox"/> 登録諸費用	選帯保証人		別途ご協議 殿			
<input checked="" type="checkbox"/> 環境性能割税	<input checked="" type="checkbox"/> 対人賠償保険 (1名につき)		100万円			
<input type="checkbox"/> 自動車税 [全期間]	<input checked="" type="checkbox"/> 人身傷害保険 (1名につき)		100万円			
<input checked="" type="checkbox"/> 重量税 [金期間]	<input checked="" type="checkbox"/> 対物賠償保険 (免責 万円)		100万円			
<input type="checkbox"/> 自賠責保険 [全期間]	<input checked="" type="checkbox"/> 搭乗者傷害保険 (1名につき)		100万円			
<input checked="" type="checkbox"/> 自動車保険 右欄ご参照	<input checked="" type="checkbox"/> 搭乗者傷害保険 (1事故につき)		100万円			
<input checked="" type="checkbox"/> メンテナンス	<input checked="" type="checkbox"/> 車両保険 (免責 0万円)		1年目 0万円 4年目 0万円 2年目 0万円 5年目 0万円 3年目 0万円 6年目 0万円 7年目 0万円			
残存価格	オープン・エンド契約 (精算あり)	0円(消費税別)				
	リース期間満了時点の車両査定価格と上記残存価格に差額が生じた場合は差額増徴(*)となります。 *査定価格が残存価格より低い場合、増額はお客様ご負担となります。					
契約走行キロ	月間 2,000km		*平成28年10月1日に犯罪収益移転防止法が改正され、消費税込の月額リース料・ボーナス月リース料・別枠リース料(頭金)の何れかが10万円を超える場合、取引時確認事項が追加されますのでご注意ください。			
メンテナンス条件			備考			

計算No. 1111111-0124-3562

ご試算書有効期限 2022年05月12日

OAL-G

支出証拠書

(会派名・議員氏名 自民改革会議 ・ 木内 満)

経費項目	調査研究費・研修費・広聴広報費・要請情報活動費・会議費・資料作成費・資料購入費・事務費・事務所費・人件費		
内 容	新聞購読料 (静岡新聞、岳南朝日新聞)		
年 月 日	令和7年4月28日～	年 月 日	金 額 4,277 円

目 的	県政、社会情勢に関する情報収集
使 途	令和7年4月 分新聞購読料
政務活動・ 県政との 関連性	県政等の情報を収集し、政策や質問の参考にする。
<<領収書貼付枠>> 岳南朝日新聞 (富士宮・旧芝川地区版) 977 円 静岡新聞 3,300 円 通帳の写いは (1-11-4-5) 参照	

案分の理由	領収書金額(a)	案分率(b)	政務活動費支出額(a×b)
全て政務活動費	4,277 円	/	4,277 円
		100%	

整理番号	1-11-4-0
------	----------

支出証拠書

(会派名・議員氏名 自民改革会議 ・ 木内 満)

経費項目	調査研究費・研修費・広聴広報費・要請等活動費・会議費・資料作成費・資料購入費・ 事務費 ・事務所費・人件費		
内容	自動車保険料		
年月日	令和7年4月28日～ 年 月 日	金額	1,260円

目的	—
使途	自動車保険料
政務活動・ 県政との 関連性	—
<<領収書貼付枠>> ・月額保険料 5,760円 上記保険料のうち、対人対物保険のみの金額は下記の通り 月額 2,520円 通帳の写は (1-11-4-5) 参照	

案分の理由	領収書金額(a)	案分率(b)	政務活動費支出額(a×b)
政務活動、後援会活動で 使用の為	2,520円	1/2	1,260円
		50%	

自動車保険 証券

保険契約者

木内 満様

ご契約の内容

保険期間 令和4年6月3日午後4時から 令和4年6月3日

ご契約の自動車

車名 石橋... 登録番号... 初年度登録 令和4年5月

記名被保険者

氏名 保険契約者と同様

所有者

氏名 保険契約者と同様

お支払内容の保険料

総額 保険料 20,960円... 各回払込保料 5,760円

補償の対象となる契約の範囲

限定運転者 限定されています... 運転者年齢条件 今年齢補償(年齢条件は設定できません)

ご契約の等級

普通級 適用料率 (割増率)

ご連絡の際は右記の証券番号をお伝えください

証券番号 8-30544-27-4222

代理店

仲立人

損保ジャパン 連絡先

事故時

事故時以外... 24時間365日受付... 公式ウェブページ: https://www.sompo-japan.co.jp/contact

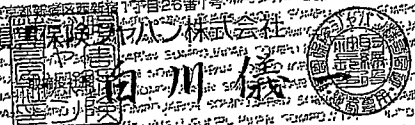
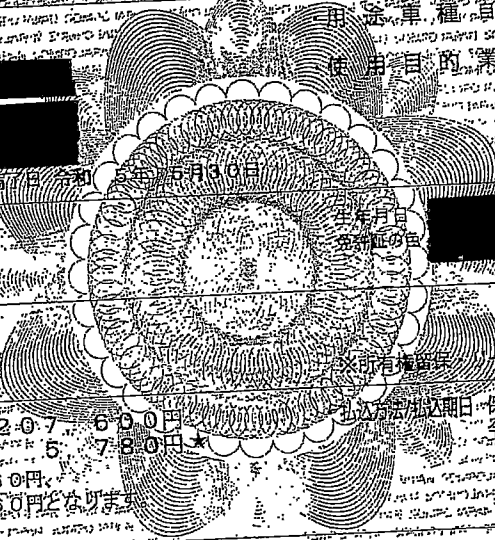

補償内容・ご契約金額 [保険金額 / 自己負担額]

対人賠償	<input type="radio"/>	自動車事故により他人を死傷させ、法律上の損害賠償責任を負担した場合	1-11-4-10 (1-12-7-9)	無制限
対物賠償	<input type="radio"/>	自動車事故により他人の財物に損害を与えるなどにより、法律上の損害賠償責任を負担した場合	自己負担額 なし	無制限
対物全損時修理差額費用	<input type="radio"/>	対物事故で相手の自動車の修理費が時価額を超え、被保険者がその差額分を負担した場合 (所定の金額を限度に補償)		補償されます
人身傷害	<input type="radio"/>	ご契約の自動車に搭乗中の自動車事故によって死傷した場合		無制限
人身傷害入院院定費給付金	<input checked="" type="radio"/>	人身傷害保険の支払対象となる事故で、被保険者が治療を要し、入院日数が5日以上となった場合		補償されません
人身傷害死亡・後遺障害定額給付金	<input checked="" type="radio"/>	人身傷害保険の支払対象となる事故で、被保険者が亡なられた場合や後遺障害が生じた場合		補償されません
人身傷害入院時諸費用	<input checked="" type="radio"/>	人身傷害保険の支払対象となる事故で、被保険者が入院された場合に、所定の期間内の入院時諸費用 (家事・介護のヘルパー費用、保育施設預け入れ等費用、ペット預け入れ等費用、退院時諸費用) を補償		補償されません
搭乗者傷害	<input checked="" type="radio"/>	ご契約の自動車に搭乗中の方が、自動車事故により死傷したり、後遺障害が生じた場合		補償されません
無保険車傷害	<input type="radio"/>	保険を契約していない自動車との事故などで、亡なられた場合や後遺障害が生じた場合で、相手の方から十分な賠償が受けられない場合の補償 (ご自身・ご家族は歩行中などの場合も補償)		無制限
自損事故傷害	(注)	自損事故 (電柱との衝突など) で、ご契約の自動車の保有者、運転者、搭乗者が死傷し、自賠責保険などで保険金が支払われない場合	(注) 人身傷害で補償されます	

車 両	<input type="radio"/>	補償タイプ 一般条件 補償内容 ご契約の自動車が盗難または衝突・接触・火災・爆発・台風・竜巻・洪水・落書・いたずら・飛び石などの偶然な事故により損害が生じた場合 自己負担額 10万円	協定保険価額 130万円 新車価格相当額 130万円
		2年度目以降協定保険価額 2年度目 115万円 3年度目 105万円	
ロードアシスタンス	<input type="radio"/>	ご契約の自動車が事故・故障またはトラブルで走行不能となったことにより発生するレッカー費用および応急処置費用などを補償	補償されます
代車費用	<input type="radio"/>	ロードアシスタンス特約の対象となる事故、故障またはトラブルによりレッカーけん引された場合、(法令上の走行不能時に自力で契約自動車を移動し修理工場に入庫した場合を含みます。) または偶然な事故などにより、修理等で自動車を走行できない際のレンタカー費用を補償	支払限度日額 5,000円 (注) 支払限度日数 事故30日 故障15日

●「1名につき」とは、お支払い対象者 (被保険者) それぞれに対する保険金額であることを意味します。●「1事故につき」とは、事故1回ごとそれぞれに対する保険金額であることを意味します。
●車両保険の自己負担額に「事故1回目」「事故2回目以降」の記載がある場合は、車両事故の回数を意味します。

特約一覧
被害者救済費用特約 対物全損時修理差額費用特約 人身傷害入院院定額給付金対象外特約 無保険車傷害特約 車両新価特約 ロードアシスタンス特約 代車等諸費用特約 他車運転特約 弁護士費用特約 (自動車事故限定型) 個人賠償責任特約 安心更新サポート特約 継続うっかり特約

ご契約のしおり (普通保険約款および特約) は添付されませんので、当社公式ウェブサイトのWeb約款でご確認ください。(https://www.sompo-japan.co.jp/)
個人賠償責任特約 国内: 無制限 (示談交渉付) 海外: 1億円 (示談交渉なし) ※自転車運転中の事故も補償されます。

備考欄

支出証拠書

(会派名・議員氏名 自民改革会議 ・ 木内 満)

経費項目	調査研究費・研修費・広聴広報費・要請陳情等活動費・会議費・資料作成費・資料購入費・事務費・ 事務所費 ・人件費		
内容	事務所ガス料金 (4月...分)		
年月日	令和7年4月28日～	年 月 日	金額 549円

目的	—
用途	—
政務活動・ 県政との 関連性	— 通帳の写しは1-11-4-5に添付。

2025年 4月分 静岡ガスからのお知らせ (検針票)

木内みつる事務所 様
宮町9番19号



ご使用先番号
請求基本番号
ご契約種別
一般契約

このお知らせは、本ホームページ上で「マイページ」にてご確認ください。

ガスご使用量	1 m ³
検針日	4月17日 (ご使用期間 3月19日～4月17日 [30日])
今回指針	991
前回指針	990
ご使用量 (m ³)	1
当月適用単価 (円/m ³)	A 240.38
前年同月 (m ³) [30日]	0

請求予定金額	1,098円
(内ガス料金分消費税等相当額)	99円
ガス基本料金	858.00円
ガス従量料金	240.38円

(実際の請求金額と異なる場合がございます。)

ご使用量 (m ³)	翌月基本料金	翌月従量単価
A 0から 10まで	858.00	245.02
B 10をこえ 25まで	902.00	240.62
C 25をこえ 60まで	1430.00	219.51
D 60をこえ150まで	1551.00	217.48
E 150をこえるもの	1741.15	216.21

口座振替予定日 4月28日

◇お客さまへお知らせ◇
政府の支援によりガス料金は当月5円/m³の値引きがされています。

検針員

供給地点特定番号

2025年 3月分 振替済のお知らせ

木内みつる事務所 様

請求基本番号

振替日	3月28日
ガスご使用量	0 m ³
領収金額	858円
(内ガス料金分消費税等相当額)	78円
ガス料金	858円

上記の金額をご指定の口座より振替させていただきました。ありがとうございました。

このお知らせにより弊社の係員が料金を申し受けることはありません。

印紙税申告納付につき静岡税務署承認済

静岡ガス株式会社

お客さまコンタクトセンター
0570-020-161

案分の理由	領収書金額(a)	案分率(b)	政務活動費支出額(a×b)
政務活動、後援会活動で使用の為	1,098円	1/2	549円
		50%	

令和7年4月分給与明細書

木内みつる事務所

社員No.		所属		氏名	
-------	--	----	--	----	--

差引支給額	¥146,762
-------	----------

支給		控除	
基本給	¥176,000	健康保険料	¥8,820
時間外手当	¥0	介護保険料	¥0
		厚生年金保険料	¥16,470
		雇用保険料	¥968
		子ども・子育て拠出金	¥0
		所得税	¥2,980
		住民税	
支給額合計	¥176,000	控除額合計	¥29,238

備考

会派様式第5号

雇用実績表

令和7年4月分		氏名		
日	曜日	雇用時間数	うち政務活動業務時間数	政務活動業務内容
1	火	8	7	事務処理
2	水	8	7	事務処理
3	木	8	7	事務処理
4	金	8	7	事務処理
5	土	0	0	
6	日	0	0	
7	月	8	7	事務処理
8	火	8	7	事務処理
9	水	8	7	事務処理
10	木	8	7	事務処理
11	金	8	7	事務処理
12	土	0	0	
13	日	0	0	
14	月	8	7	事務処理
15	火	8	7	事務処理
16	水	8	7	事務処理
17	木	8	7	事務処理
18	金	8	7	事務処理
19	土	0	0	
20	日	0	0	
21	月	8	7	事務処理
22	火	8	7	事務処理
23	水	8	7	事務処理
24	木	8	7	事務処理
25	金	8	7	事務処理
26	土	0	0	
27	日	0	0	
28	月	8	7	事務処理
29	火	0	0	
30	水	8	7	事務処理
計		168	147	
上記のとおり雇用したことを証明する。				令和7年4月30日 会派・議員名 自民改革会議・木内 満
[政務活動費充当計算]・・・①又は②の算式を用いて、政務活動費充当分を算出する。				
①(B)【〇〇時間〇〇分】×単価【〇〇円】=〇〇〇〇円				
②総支給額【176,000円】×(147)／(168)=154,000円				

保険料納入告知額・領収済額通知書

あなたの本月分保険料額は下記のとおりです。

なお、納入告知書を指定の金融機関に送付しましたから、指定振替日（納付期限）前日までに口座残高の確認をお願いします。

事業所整理記号	事業所番号		
納付目的年月	令和 7年 3月	納付期限	令和 7年 4月 30日
健康勘定	厚生年金勘定	業務勘定	
健康保険料	厚生年金保険料	子ども・子育て拠出金	
	17,640	32,940	648
合計額	¥51,228 円		

下記の金額を指定の金融機関から口座振替により受領しました。

令和 7年 2月分保険料	領収日	令和 7年 3月 31日
健康勘定	厚生年金勘定	業務勘定
健康保険料	厚生年金保険料	子ども・子育て拠出金
	17,730	32,940 648
合計額	¥51,318 円	

令和 7年 4月 18日

歳入徴収官

厚生労働省年金局事業管理課長
 (日本年金機構
 富士 年金事務所)



418-0067 富士宮市 宮町
 9-19

木内みつる事務所 木内 満

様

02/02

(裏面へつづく)

1-11-4-13

令和7年3月分 給与明細書

木内みつる事務所

社員No.	所属	氏名
-------	----	----

差引支給額	¥155,131
-------	----------

支給		控除	
基本給	¥176,000	健康保険料	¥8,820
時間外手当	¥8,800	介護保険料	¥0
		厚生年金保険料	¥16,470
		雇用保険料	¥1,109
		子ども・子育て拠出金	¥0
		所得税	¥3,270
		住民税	
支給額合計	¥184,800	控除額合計	¥29,669

備考

(1-11-3-17)

1-11-4-13

会派様式第5号

雇用実績表

令和7年3月分		氏名		
日	曜日	雇用時間数	うち政務活動業務時間数	
1	土	0	0	
2	日	0	0	
3	月	9	8	事務処理
4	火	8	7	事務処理
5	水	8	7	事務処理
6	木	8	7	事務処理
7	金	9	8	事務処理
8	土	0	0	
9	日	0	0	
10	月	8	7	事務処理
11	火	8	7	事務処理
12	水	8	7	事務処理
13	木	9	8	事務処理
14	金	9	8	事務処理
15	土	0	0	
16	日	0	0	
17	月	8	7	事務処理
18	火	9	8	事務処理
19	水	8	7	事務処理
20	木	0	0	
21	金	8	7	事務処理
22	土	0	0	
23	日	0	0	
24	月	9	8	事務処理
25	火	9	8	事務処理
26	水	8	7	事務処理
27	木	8	7	事務処理
28	金	8	7	事務処理
29	土	0	0	
30	日	0	0	
31	月	9	8	事務処理
計		168	148	

上記のとおり雇用したことを証明する。 令和7年3月31日
会派・議員名 自民改革会議・木内 満

[政務活動費充当計算]・・・①又は②の算式を用いて、政務活動費充当分を算出する。
①(B)〔〇〇時間〇〇分〕×単価〔〇〇円〕=〇〇〇〇円
②総支給額〔184,800円〕×(148)÷(168)=162,800円

支出証拠書 (自動車燃料代)

【4月分】

(会派名・議員氏名 自民改革会議・ 木内満)

区分	前回給油(領収書貼付分) A	今回(直近の)給油 B	総走行距離 C=B-A
年月日	年 月 日	年 月 日	
走行距離	km	km	km

(経費項目別充当額)

経費項目	走行距離 (km)	積算方法 ※	充当額 (円)
事務費		円 × km / km	5,902

※単価による充当方式 : 単価 (円) × 走行距離 (km)

※領収書による充当方式

<<

領 収 証 No.

令和 7年 5月 1日

木内満様

収入印紙

11,803円

但 領代 ¥17

本領収金額の内、消費税 8% _____ 10% 1,073 です

内訳 ①現金 2.小切手 3.手形(期日)

上記金額正に領収致しました

ENEOS(株) 富士宮給油所
(有) 前田燃料

代表取締役 前田 廣美
富士宮市田中町588 (消防署西側)
TEL 26-3098
TEL 26-3132
FAX 24-6155



登録番号 T8 0801 0201 7282

案分の理由 政務活動、後援会活動で 使用の為	領収書金額(a)	案分率(b)	政務活動費支出額(a×b)
	11,803円	1/2 50%	5,902円

請求書

418-0067
富士宮市宮町9-19

1-11-4-14

有限
会社

ENEOS(株)特約店

前田 燃 料



富士宮市田中町 5 8 8
TEL <0544> 26-3098
FAX <0544> 24-6155

木内 満 御中

取引銀行

清水銀行 富士宮支店 (普通) 095029
静岡銀行 富士宮東支店 (普通) 543375
静岡銀行 富士宮支店 (普通) 711139
富士宮信用金庫 神田支店 (普通) 1079827

登録番号 T8 0801 0201 7282

2025年4月30日(末日締分) お支払予定日 5月10日 集金

P. 1

前月請求額	当月ご入金額	調整・手数料	差引繰越額	当月お買上額	内消費税額等	当月請求額
5,757	5,757	0	0	11,803	(1,073)	11,803

インボイス制度導入に伴い、
請求書の様式が変更になります。

日付	SS	車番	商品コード	商品名	数量	単価	金額	データNo
25/04/01	00001			入金 現金			5,757	5109
25/04/04	00001		2000.00	レギュラーガソリン	25.60	185.00	4,736	5941
25/04/11	00001		2000.00	レギュラーガソリン	32.40	185.00	5,994	7634
				< 税抜お買上額 >			10,730	
				< 消費税額等 >		10%	1,073	
								税率 10%対象

件数	ハイオク	レギュラー	軽	油	灯	油	その他	担当
2		58.00 10,730						

<消費税額等>は、明細を合計したものに対して計算しています。【適】

整理番号	1-11-4 (5)
------	------------

支 出 証 拠 書

(会派名・議員氏名 自民改革会議 ・ 木内 満)

経 費 項 目	調査研究費・研修費・広聴広報費・要請等活動費・会議費・資料作成費・資料購入費・ 事務費 ・事務所費・人件費		
内 容	政務活動報告等の印刷物制作ソフトの利用料		
年 月 日	令和 7 年 4 月 5、23 日 ~	年 月 日	金 額 5,804 円

目 的	県政の報告等に関する印刷物制作ソフトの利用料金
使 途	令和 7 年 4 月分
政務活動 県政との 関連性	アドビソフトを利用し印刷物を作成し、県政の報告等の情報発信をする際に使用する。 アドビクリエイティブクラウドは、画像、イラストの作成、編集に使用。 アドビストックは、印刷物、Web サイトの素材として使用する。
<領収書貼付枠> アドビストック月額利用料： 3,828 円 クリエイティブクラウド月額利用料：7,780 円 計 11,608 円の案分を計上する。 (1-11-4-1 参照)：通帳の写し	

案分の理由	領収書金額(a)	案分率(b)	政務活動費支出額(a×b)
政務活動、後援会活動で 使用の為	11,608 円	1/2	5,804 円
		50%	

支 出 証 拠 書

(会派名・議員氏名 自民改革会議 ・ 木内 満)

経費項目	調査研究費・研修費・広報広報費・要請情報活動費・会議費・資料作成費・資料購入費・事務費・事務所費・人件費		
内 容	事務所携帯料金 (1 台分)		
年 月 日	令和 7 年 3 月 31 日～	年 月 日	金 額 1,177 円

目 的	—
使 途	事務所携帯料金 1 台分
政務活動・ 県政との 関連性	—
<<領収書貼付枠>> 2025 年 3 月利用 5 月末引き落とし分 通帳の写しは、1-11-4-1 に添付	

案分の理由	領収書金額(a)	案分率(b)	政務活動費支出額(a×b)
政務活動、後援会活動で 使用の為	2,353 円	1/2	1,177 円
		50%	

