



支出証拠書

自民改革会議  
(会派名・議員氏名 鈴木利幸)

経費項目	調査研究費・研修費・広聴広報費・要請陳情等活動費・会議費・資料作成費・資料購入費・事務費・事務所費・人件費		
内容	県ゴルフ場協会役員とゴルフ税の意見交換をした。		
年月日	令和7年10月6日～	年月日	金額 1,160円

目的	県政発展の為
使途	交通費(高速代) 自宅-袋井市5.2km
政務活動・ 県政との 関連性	ゴルフ税については、兼ねてより引き下げて頂きたいとの要望があり、東京区と何度も交渉してもいい結果にならない。市長がこの税収を当てにしている所もあります。

<p>ご利用ありがとうございます。 <b>利用証明書</b>  NEXCO中日本お客さまセンター 0120-922-229 登録番号：T4180001056169 料金所(自) 三方原スマート 料金所(至) 袋井 25年10月 6日 8時24分</p> <hr/> <p>通行料金 ¥580-</p> <p>(ETCクレジット) 車種 1 ※通行料金の消費税率は10%です。 取扱番号 A17510-066986-304531 <b>確</b> ※本利用証明書はETC利用照会サービスで印字されたものです。</p>	<p>ご利用ありがとうございます。 <b>利用証明書</b>  NEXCO中日本お客さまセンター 0120-922-229 登録番号：T4180001056169 料金所(自) 袋井 料金所(至) 三方原スマート 25年10月 6日 17時42分</p> <hr/> <p>通行料金 ¥580-</p> <p>(ETCクレジット) 車種 1 ※通行料金の消費税率は10%です。 取扱番号 A17510-066986-305231 <b>確</b> ※本利用証明書はETC利用照会サービスで印字されたものです。</p>
--	--

案分の理由	領収書金額(a)	案分率(b)	政務活動費支出額(a×b)
すべて政務活動	1,160円	/	1,160円
		100%	

支出証拠書

自民改革会議

(会派名・議員氏名 鈴木利幸)

経費項目	調査研究費・研修費・広報広報費・要請陳情等活動費・会議費・資料作成費・資料購入費・事務費・事務所費・人件費		
内容	国土強靱化勉強会		
年月日	令和7年10月8日～年月日	金額	15,540円

目的	県政発展の為
使途	交通費(新幹線、タクシー代)
政務活動・ 県政との 関連性	東京で国土強靱化の勉強会を松本楼で行った。

領収書

Receipt  
 領収年月日 2025.10.-8 登録番号: T3180001031569  
 金額 ¥8,740 (消費税等込み) 税10%

(クレジット扱い)  
 購入商品 JR乗車券類  
 (00245 1枚)  
 東海旅客鉄道株式会社  
 品川駅MV821発行 10246-02

印紙税申告納  
 付につき名古屋中村  
 税務署承認済

指定度

6,470  
 x  
 6,470  
 =  
 12,940

領収書 No.0003  
 現・子・ク・割引  
 日付 25年10月08日  
 車番 03695 000  
 メータ運賃 ¥2,600-  
 合計 ¥2,600-

上記の通り領収致しました

(税率10%)  
 登録番号: T8020001017505  
 日本交通グループ  
 三和交通株式会社

〒175-0093  
 東京都板橋区赤塚新町3-8-22  
 お忘れ物は当社へ  
 TEL 03(3930)5151

静岡→東京  
 品川→静岡

東京駅→松本楼

領収書

Receipt  
 領収年月日 2025.10.-8 登録番号: T3180001031569  
 金額 ¥8,740 (消費税等込み) 税10%

(クレジット扱い)  
 購入商品 JR乗車券類  
 (50404 1枚)  
 東海旅客鉄道株式会社  
 静岡駅MV発行 60405-01

印紙税申告納  
 付につき名古屋中村  
 税務署承認済

案分の理由	領収書金額(a)	案分率(b)	政務活動費支出額(a×b)
すべて政務活動	15,540円	100%	15,540円

県外調査概要書

令和7年10月8日

会派名・議員氏名 自民改革会議 鈴木利幸

目的	国土強靱化についての勉強会
年月日	令和7年10月8日
場所	日比谷松本楼
内容	<p>1 行程            自宅 - 静岡 - 東京 - 松本楼 - 品川 - 静岡 (翌日議会の為静岡泊)            車 新幹線 タクシー (充当無し) 新幹線</p> <p>2 応対者            国交省職員・元衆議院議員2名</p> <p>3 聴取内容            災害復旧の予算取り</p> <p>4 県政への反映            限られた予算内での災害対応ではいつまで経っても、防災事前工事が出来ないのであります。そこに国土強靱化という予算を国交省からいただき、整備していけば予算がないと言わなくとも事前整備が来ていきます。今、線状降水帯という活発な前線によって各地機で異常な雨水が発生しています。私は、10年程前から土木事務所に災害前に事前整備をと口酸っぱくしています。限られた予算で中々整備できないと聞き、この勉強会でなぜ事前工事が必要なのかが、わかりかけてきました。災害起きる前の方が費用は安く済む事であり。いい勉強会であった。</p>

\*本概要書は、県外における調査研究活動のために政務活動費を支出した場合に提出する。

支出証拠書

自民改革会議

(会派名・議員氏名 鈴木利幸)

経費項目	調査研究費・研修費・広聴広報費・要請陳情等活動費・会議費・資料作成費・資料購入費・事務費・事務所費・人件費		
内容	車リース代		
年月日	令和7年 10月 14 日～ 年 月 日	金額	37,347 円

目的	県政発展の為
使途	車リース代
政務活動・ 県政との 関連性	活動するためのツール。

《領収書貼付枠》

年月日	摘要	お支払金額	お預り金額	差引残高
1				
2				
3				
4				
5	D 7-10-14 リース代	80,080	ハマジカリース(カ)	
6				

リースの詳細は、3-2-4-3を参照

案分の理由	領収書金額(a)	案分率(b)	政務活動費支出額(a×b)
私用と案分	74,695 円	50%	37,347 円

支出証拠書

(会派名・議員氏名 鈴木利幸 )

経費項目	調査研究費・研修費・広聴広報費・要請陳情等活動費・会議費・資料作成費・資料購入費・事務費・事務所費・人件費		
内容	JA とびあの複合選果場について		
年月日	令和7年 10月 20 日～ 年月 日	金額	4,150 円

目的	県農業発展の為
使途	交通費 (高速代) 自宅ー県庁 162 km
政務活動・ 県政との 関連性	JA とびあ浜松の複合選果場の進捗状況を聞き、対策を練る。

<p>ご利用ありがとうございます。 <b>利用証明書</b></p>  <p>料金所(自) 三方原スマート 料金所(至) 静岡 25年10月20日 9時45分</p> <hr/> <p>通行料金 ¥2,140-</p> <p>(ETCクレジット) 車種 1 ※通行料金の消費税率は10%です。 ※通行料金は確定しておりません。 取扱番号 A22510-207082-310929 ※本利用証明書はETC利用照会サービスで印字されたものです。</p>	<p>ご利用ありがとうございます。 <b>利用証明書</b></p>  <p>料金所(自) 静岡 料金所(至) 浜松 25年10月20日 14時53分</p> <hr/> <p>通行料金 ¥2,010-</p> <p>(ETCクレジット) 車種 1 ※通行料金の消費税率は10%です。 ※通行料金は確定しておりません。 取扱番号 A22510-207095-530026 ※本利用証明書はETC利用照会サービスで印字されたものです。</p>
---	---

案分の理由	領収書金額(a)	案分率(b)	政務活動費支出額(a×b)
すべて政務活動	4,150 円	/	4,150 円
		100%	

支出証拠書

自民改革会議

(会派名・議員氏名 鈴木利幸)

経費項目	調査研究費・研修費・広聴広報費・要請陳情等活動費・会議費・資料作成費・資料購入費・事務費・事務所費・人件費		
内容	全国乳牛品評会 (全日本ホルスタイン共進会 視察)		
年月日	令和7年10月24日～7年10月26日	金額	131,690 -136,230円

目的	県農業発展の為
使途	交通費 (飛行機代、タクシー代、) 宿泊代
政務活動・ 県政との 関連性	5年ごとに行われる品評会が、コロナで10年になりました。10年前と同じ会場で、前回伊豆の国市の乳牛が5位で喜んだ覚えがありました。今回は、第11部で函南町の乳牛が2位になり、感激をしました。
<<領収書貼付枠>>	

案分の理由	領収書金額(a)	案分率(b)	政務活動費支出額(a×b)
於て政務活動	131,690	/	131,690
	-136,230円	100%	-136,230円

請求領収書 RECEIPT

237283

3-2-10-5

**IH** ホテルグランヒルズ静岡  
 HOTEL GRAND HILLS SHIZUOKA  
 〒422-8575  
 静岡県静岡市駿河区南町18-1  
 TEL (054) 284-0111  
 FAX (054) 289-5300

お名前 鈴木 利幸 様  
 GUEST NAME

No039

領収書

2025年10月24日  
 車番 134  
 運賃 4400円

運賃料金計 4400円  
 通行料他 370円

計 4770円  
 消費税率 10.0%

登録番号: T9010701006369  
 上記の通り領収致しました。

毎度ご乗車ありがとうございます。

天龍交通株式会社  
 東京都品川区南大井2-7-3  
 TEL 03 (3765) 2621

[ETC料金 370円]

勝島  
 ↓  
 羽田下 370円

品川駅→前浜ホテル

JAL羽田

お部屋番号 ROOM NO	ご到着日 ARRIVAL DATE	ご出発日 DEPARTURE DATE	人数(宿泊) PERSON(S)	人数(ディユース) PERSON(S)	担当者 IN CHARGE
	2025/10/24	2025/10/24	0	0	
日付 DATE	項目 DESCRIPTION	料金 CHARGE	お支払い CREDITS		残高 BALANCE
2025/10/24	駐車場	3,600			
	-----小計-----	3,600			3,600
	-----総計金額-----	3,600			3,600
	(内 標準税率対象)	3,600			
	(内消費税)	327			
	(内 10%消費税)	327			
	-----総入金額-----		0		3,600
	-----差引請求額-----	3,600			3,600
	登録番号 T5080001011059				



前受金 DEPOSIT 0

ご署名 SIGNATURE 3,600  
 ご請求額 AMOUNT DUE

ご返金額 REFUND 0

収入印紙

ありがとうございました。またのご利用をお待ち申し上げます。誠に勝手ながら上記金額には消費税等が含まれております。また伝票につきましては、すでにお渡し済みでございますので再発行はいたしかねます。

3日間の駐車料代

3-2-10-5

2025年12月8日

領収書  
RECEIPT

鈴木 利幸 様

金額 : ¥123,320

内訳 : 10/24 ~ 静岡県畜産議連視察 旅行費用として

入金日	
現金	
小切手	
銀行振込	
ギフト券	
クレジットカード	✓ ※10月24日

上記金額を領収しました。



東武トップツアーズ株式会社静岡支店  
〒420-0859 静岡市葵区栄町3-1  
あいおいニッセイ同和損保静岡第一ビル10階  
TEL : (050) 9001-9697  
担当 : [REDACTED]



# ご旅行代金見積書

2025年10月20日

**静岡県議会畜産議員連盟（鈴木利幸先生） 御中**



静岡支店

〒420-0859 静岡県静岡市栄町3-1  
 あいおいニッセイ同和損保静岡第一ビル10階  
 TEL:050-9001-9701/FAX:054-252-9509  
 支店長： / 担当者：

ご旅行先：北海道 方面

ご旅行期間：2025年10月24日(金)～10月26日(日) 2泊3日

人数：大人3名様

項目	単価	数量	金額	備考
① 航空券代	34,160	1	34,160	10/25 静岡～新千歳 JL501
② 航空券代	28,820	1	28,820	10/26 新千歳～羽田
③ レンタカー代 WAクラス	14,000	1	14,000	42,000円/3名
④ 有料道路代	5,000	0	0	現地払い
⑤ ガソリン代	3,000	0	0	現地払い
⑥ 10/24宿泊代 素泊まり	16,500	1	16,500	ホテルJALシティ羽田東京
⑥ 10/25宿泊代 1泊朝食付	16,500	1	16,500	ホテルJALシティ札幌中島公園
⑦ JR券代	13,340	1	13,340	静岡～品川 往復 指定席分
			0	
			0	
			0	
			0	
			0	
			0	
			0	
			0	
			0	

(注)上記料金には消費税10%を含みます。

<b>総合計</b>	¥	123,320
お一人様あたり旅行代金		123,320

3-2-10-5

# 第16回日本ホルスタイン共進会 【最終】



静岡県議会 畜産議員連盟 (鈴木利幸先生) 様

旅行日：2025年10月24日(金)～10月26日(日)

旅行先：北海道方面

人員：3名

2025年10月20日

東武トップツアーズ株式会社 静岡支店

支店長：  
 総合旅行業務取扱管理者：  
 担当：

日次	月日・曜日	行程	宿泊・備考
①	10/24 (金)	【鈴木利幸先生】 16:41 17:35 18:00 18:30 静岡駅  品川駅  ホテル ひかり512 タクシー	【羽田】 ホテルJALシティ 羽田東京 東京都大田区羽田旭町 4-11 TEL:03-5735-2525
		【鳥澤先生・岩田先生】 21:31 22:20 22:37 22:53 23:00 静岡駅  品川駅  穴森稲荷駅  ホテル ひかり522 京急急行	
②	10/25 (土)	ホテルシャトルバス ホテル  (朝食)羽田空港第一ターミナル  JAL501  新千歳空港  レンタカー会社バス 5:00 5:30 6:35 8:05 8:40 8:55 9:10	【札幌】 ホテルJALシティ札幌 中島公園 札幌市中央区南8条西 3-1-25 TEL:011-521-2580
		レンタカー 第16回全日本ホルスタイン共進会  ホテル  士別バーベキュー (夕食) 9:40 17:00 18:00 19:00	

札幌市中央区南3条西7丁目7  
 TEL:011-209-3210  
 8名席のみ予約/長坂で予約

③	10/26 (日)	レンタカー ホテル  第16回全日本ホルスタイン共進会  レンタカー営業所  新千歳空港 8:30 10:00 13:00 13:30 13:40 14:00 16:15	
		SKY720  羽田空港  タクシー  品川駅 17:55 18:20 19:00	【鈴木利幸先生】 品川駅  ひかり661  静岡駅 19:37 20:24

		【鳥澤先生・岩田先生】 品川駅  こだま753  三島駅 19:34 20:20	
--	--	---	--

3-2-10-5

県外調査概要書

R7年10月29日

会派名・議員氏名 自民改革会議 鈴木利幸

目的	ホルスタイン全国共進会（北海道）
年月日	令和7年10月24日—26日
場所	北海道勇払郡安平町 とねっふホルスタイン共進会場
内容	<p>1 行程 別添資料</p> <p>2 対応者 別添資料</p> <p>3 聴取内容 別添資料</p> <p>4 県政への反映</p> <p>10年ぶりに開催されました、全国ホルスタイン共進会に静岡県からも3頭の乳牛が出品しました。田方農高1頭、酪農家2頭。農業高校での高校教育には、必要な勉強となりました。5名の参加で教育委員会も2名参加して農業高校の教育としての品評会と認識して頂きました。前回の共進会は10年前で伊豆の国市の牛が6位から5位に上がり盛り上がりました。当時の市長が走り回り、喜んだ記憶がありました。今回は第11部に出品した函南町の内田さんの乳牛がトップに並び喜んだ応援団は、優勝記念写真会場に移動してる途中に逆転負けで2位になってしまいました。しかし、この成果は静岡県酪農の発展に大きく前進しました。頑張れ、静岡県酪農農業！！</p>

\*本概要書は、県外における調査研究活動のために政務活動費を支出した場合に提出する。

# 令和7年度 畜産議員連盟 県外調査報告書

## (第16回全日本ホルスタイン共進会)

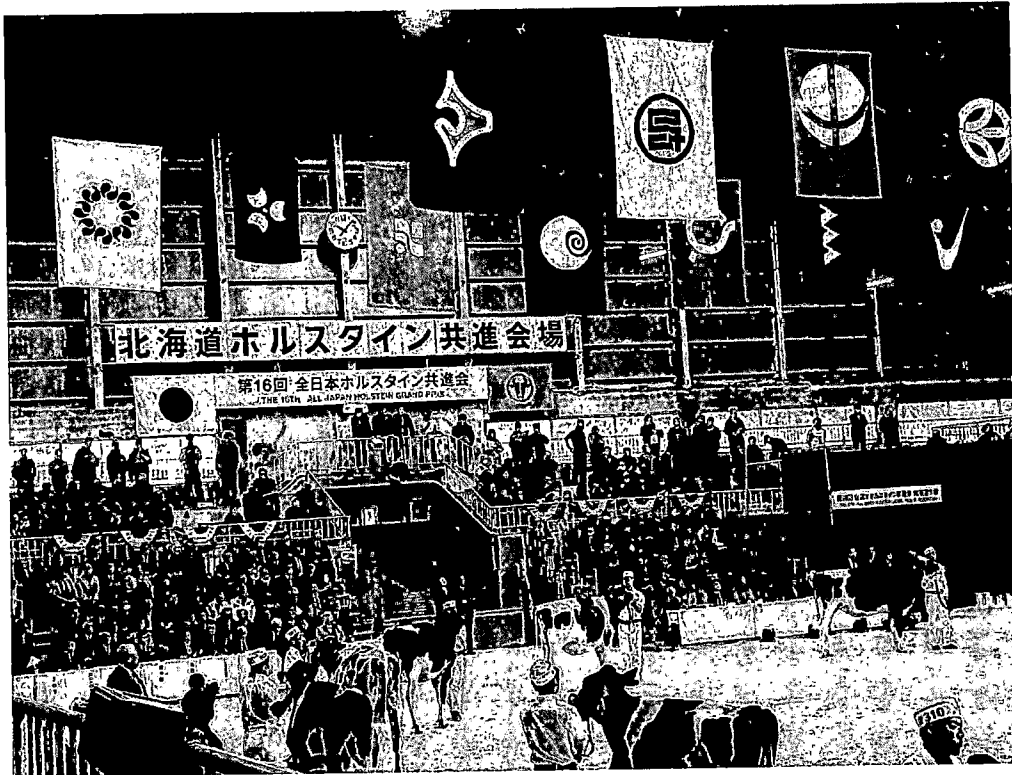

### 1. 調査概要

施行日：令和7年10月24日（金）～26日（日）

視察日：令和7年10月25日（土）

調査地：北海道勇払郡安平町 とねっふホルスタイン共進会場

参加者：鈴木利幸・鳥澤由克・岩田徹也

主催：一般社団法人日本ホルスタイン登録協会

出品頭数：全国各地の代表牛 約300頭

調査参加者：静岡県議会議員、県畜産振興議員連盟関係者、JA静岡経済連、県酪農業協

同

組合関係者等

主な視察内容：

- ① 出品牛の体型審査、審査基準、飼養管理体制の確認
- ② 酪農関連展示（搾乳機器、飼料・育成資材、省力化機器等）の視察
- ③ 大会運営体制・地域との連携体制の把握
- ④ 出展団体・他県議会関係者との意見交換

## 2. 調査目的

本調査は、第16回全日本ホルスタイン共進会（令和7年10月、北海道安平町開催）を対象として、全国レベルにおける乳用牛の改良・育種の実態および酪農振興施策の動向を把握し、静岡県における畜産振興のあり方を検討することを目的とするものである。

本県においては、酪農家の減少や担い手の高齢化、飼料価格高騰、気候変動への対応など、酪農を取り巻く環境が厳しさを増している。こうした中で、全国規模で開催される共進会において優秀な成績を収めた地域の取組や、飼養管理技術・遺伝改良・後継牛育成体制の実情を直接確認することは、県内酪農の将来を見据えた施策検討に資する重要な機会である。

また、併設された酪農関連展示や生産資材展示、ICT・省力化機器の導入事例等を通じて、持続可能な畜産経営の方向性を学び、静岡県における「生産基盤の強化」「ブランド力の向上」「地域経済との連携」等の推進に向けた参考とすることを目的とする。

さらに、他県におけるホルスタイン登録協会・酪農協議会・学校教育機関などの連携体制を調査し、県内の田方農業高校をはじめとする若手育成の取組の充実に繋げるとともに、酪農を支える教育・人材・地域の連携体制を強化する方策を検討するものである。

## 3. 視察内容

大会は「次代へつなぐ日本酪農の誇り」をテーマに開催され、全国から選抜されたホルスタイン種乳牛が出品された。審査は乳用牛の体型・乳房・肢蹄の健全性など多岐にわたる項目に基づき厳正に行われ、改良・育種の成果を競うものであった。

現地では、飼養環境の整備やストレスの少ない管理技術、系統的な育種計画の導入など、地域全体で酪農を支える体制が整っている様子を確認できた。特に、若手生産者・後継者の育成に向け、学校教育や青年部活動と連携した支援体制が充実しており、地域全体で酪農文化を守り育てる姿勢が印象的であった。

また、酪農資材展示ブースでは、最新の搾乳ロボット、ICTを活用した個体管理システム、環境負荷を軽減する堆肥化装置などが紹介され、経営効率化と持続可能性の両立に向けた技術革新の流れを実感した。

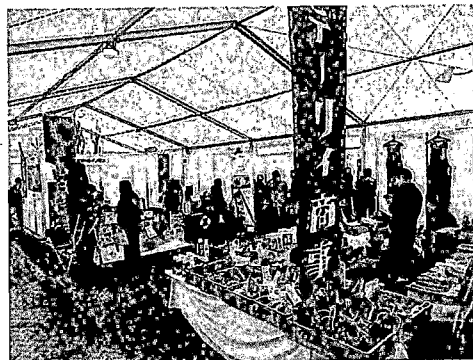

#### 4. 成果と課題

##### (1) 得られた成果

- ・改良・育種技術、飼養管理体制の高度化が生産性向上とブランド力維持に直結していることを確認した。
- ・県、団体、教育機関が一体となり後継者育成に取り組む重要性を再認識した。
- ・生産者が互いに学び合う仕組みや共進会文化が、地域酪農の誇りと技術継承を支えている点に強い示唆を得た。
- ・環境対策・DX導入等により、効率的かつ持続可能な酪農経営への移行が進んでいることを確認した。
- ・特筆すべきは、静岡県代表として出場した[REDACTED]氏（函南町）の出品牛「プラスバールランドブランディチエダーET」が、第11部経産36月以上48月未満（3歳）部門において2ndベストアダーに選出された快挙である。この成果は、地域の酪農技術水準の高さと、田方農業高校の教育実践をはじめとする若手育成体制の成果を全国に示すものであり、静岡県の畜産界にとって大きな誇りである。

## （2）課題

- ・静岡県では、規模の小さい酪農家が多く、設備投資や人材育成への支援体制が十分でない。
- ・若手後継者の確保・教育機関との連携の仕組みづくりが課題である。
- ・県内共進会の位置づけや支援策を再整理し、県全体での「改良・育成ビジョン」を策定  
する必要がある。

## 5. 今後の提言

### 1. 県内共進会の強化と支援拡充

静岡県独自の共進会を技術研鑽と情報共有の場として再構築し、県・JA・学校・生産者が一体となった運営体制を整備すること。

### 2. 後継者育成と教育連携の推進

田方農業高校をはじめとする教育機関と協働し、実習・出品体験・企業研修を通じた人材育成モデルを確立すること。特に、今回の全共での成果を教育現場で共有し、次世代の励みとすること。

### 3. 経営安定化と技術導入支援

省力化機器、ICT、バイオマス活用等への補助制度を拡充し、中小規模農家でも導入可能な環境を整えること。

### 4. 環境対応・地域連携の促進

堆肥・排水処理、カーボンクレジット活用など、環境配慮型経営への移行を支援し、地域資源循環を推進すること。

### 5. 県全体の酪農振興ビジョンの策定

改良・流通・人材育成・教育・環境対策を一体的に位置づける「静岡県酪農ビジョン」を策定し、県内各地域の連携強化を図ること。



支出証拠書

自民改革会議

(会派名・議員氏名 鈴木利幸)

経費項目	調査研究費・研修費・広聴広報費・要請陳情等活動費・会議費・資料作成費・資料購入費・事務費・事務所費・人件費		
内容	JA 中央会で専務・常務・会長と来年度要望意見交換		
年月日	令和7年 10月27 日	～7年10月28 日	金額 4,280 円

目的	県農業発展の為
使途	交通費(高速代) 自宅-静岡市曲金 157 km JA
政務活動・ 県政との 関連性	来年度要望意見交換をした。中央会会長、専務、常務。

<p>ご利用ありがとうございます。 <b>利用証明書</b></p>  <p>料金所(自) 三方原スマート 料金所(至) 静岡 25年10月27日 13時 7分</p> <hr/> <p>通行料金 ¥2,140-</p> <p>(ETCクレジット) 車種 1 ※通行料金の消費税率は10%です。 ※通行料金は確定しておりません。 取扱番号 A29510-276938-803721 ※本利用証明書はETC利用照会サービスで印字されたものです。</p>	<p>ご利用ありがとうございます。 <b>利用証明書</b></p>  <p>料金所(自) 静岡 料金所(至) 三方原スマート 25年10月28日 5時16分</p> <hr/> <p>通行料金 ¥2,140-</p> <p>(ETCクレジット) 車種 1 ※通行料金の消費税率は10%です。 ※通行料金は確定しておりません。 取扱番号 A30510-287477-012028 ※本利用証明書はETC利用照会サービスで印字されたものです。</p>
--	---

案分の理由	領収書金額(a)	案分率(b)	政務活動費支出額(a×b)
すべて政務活動	4,280 円	/	4,280 円
		100%	



3-2-10-7

# 領 収 証

No. 75-115

発行日 2025年10月30日

鈴木利幸 様

金額

¥176,000-

但し

印刷代として上記正に領収いたしました

収入印紙 貼付  
※電子領収証は  
印紙不要

内 訳		
税率	税抜金額	160,000
10%	消費税額	16,000
	非課税	0

<input type="radio"/>	現金
<input type="checkbox"/>	小切手
<input type="checkbox"/>	手形
<input type="checkbox"/>	銀行振込
<input type="checkbox"/>	相殺



中部印刷株式会社

〒432-8052

静岡県浜松市中央区東若林町1516番地の2

TEL: 053-441-2431 FAX: 053-441-7612

登録番号: T1080401003139

取扱者

※電子化に伴い2025年4月26日より本領収証への印鑑押印を廃止いたしました

# 請 求 書

433-8122  
浜松市中央区初生町162



本 社 静岡県浜松市中央区東若林町1516番地の2  
TEL <053>441-2431 (〒432-8052)  
登録番号 T1080401003139

東京支社 TEL <03>6661-682106 大阪営業所 TEL <06>6786-879784  
名古屋営業所 TEL <052>242-779306 静岡営業所 TEL <054>237-913300  
豊橋営業所 TEL <0532>39-521000

恐れ入りますが、振込手数料はお客様のご負担でお願い致します

取引銀行 浜松磐田信用金庫 森田支店 (普通) 0239341  
静岡銀行 可美支店 (普通) 0001074  
みずほ銀行 浜松支店 (普通) 0878503  
三菱UFJ銀行 浜松支店 (普通) 1352480

鈴木利幸 様

発行日付 2025 年 10 月 28 日

請求年月	請求番号	得意先	締日	担当者名
2025年10月分				

前のご請求額	今回ご入金額	前回繰越額	今回お買上額	消費税額	今回お買上合計	今回ご請求額	伝票枚数
0	0	0	160,000	16,000	176,000	176,000	1 枚

月日	伝票NO	伝票区分	専用注文NO/製品NO	品 名 ・ 規 格	数 量	単 価	金 額	消 費 税 額	備 考 / 納 入 先 名
10/23	1427740	売上		鈴木としゆきだより90号	5,000 部		160,000		0000155390-000
				当月消費税額 (10%)				16,000	
						10%対象合計	160,000	16,000	

3-2-10-7

印刷済みの手帳用紙



給料支払明細書(控)

令和7年10月分

		皇 10月 日		日
労働日数		10月 日		日
労働時間		時	分	
所定時間外労働		時	分	
支 給 額	基本給	¥300000	00	00
	所定時間外賃金			
	家族手当			
	交通費			
合計	¥300000	00	00	
控 除 額	健康保険料			
	介護保険料			
	厚生年金			
	雇用保険料			
	所得税			
	住民税			
前払金				
合計				
差引支給額		¥300000	00	00

(事業所名)

係印

コクヨ シン-113N

給料支払明細書(控)

令和7年10月分

		皇 10月 日		日
労働日数		10月 日		日
労働時間		時	分	
所定時間外労働		時	分	
支 給 額	基本給	¥80000	00	00
	所定時間外賃金			
	家族手当			
	交通費			
合計	¥80000	00	00	
控 除 額	健康保険料			
	介護保険料			
	厚生年金			
	雇用保険料			
	所得税			
	住民税			
前払金				
合計				
差引支給額		¥80000	00	00

(事業所名)

係印

コクヨ シン-113N

支出証拠書 (自動車燃料代)

【 10 月分】

(会派名・議員氏名 自民改革会議・鈴木利幸)

区分	前回給油(領収書貼付分) A	今回(直近の)給油 B	総走行距離 C=B-A
年月日	年 月 日	年 月 日	
走行距離	km	km	km

(経費項目別充当額)			
経費項目	走行距離 (km)	積算方法 ※	充当額 (円)
事務費	<b>371</b>	18円 × 371km / km	6,678

※単価による充当方式 : 単価 (円) × 走行距離 (km)

※領収書による充当方式

- ・積上げ方式 : 領収書金額 (円) × 走行距離 (km) / 総走行距離 (上記C) (km)
- ・充当限度割合による案分 : 領収書金額 (円) × 充当限度割合

《支払証明》上記のとおり支払った (充当した) ことを証明します。 議員氏名 鈴木利幸

《領収書貼付枠》
----------

案分の理由	領収書金額(a)	案分率(b)	政務活動費支出額(a×b)
8-7 政務活動	6,678円	100%	6,678円

