

支出証拠書

(会派名・議員氏名 ふじのくに県民クラブ・伴卓)

経費項目	調査研究費・研修費・ 広聴広報費 ・要請等活動費・会議費・資料作成費・資料購入費・事務費・事務所費・人件費		
内容	事務用品購入(県政報告に用いるホワイトボード購入 ※リサイクルショップで中古品)		
年月日	令和8年1月1日	金額	9,645円

目的	県政報告(動画配信)の際に各資料の掲示や解説を行う為のホワイトボードを購入
使途	事務用品(ホワイトボード)購入
政務活動・ 県政との 関連性	県政報告(動画配信)の際に各資料の掲示や解説を行う為のホワイトボードを購入
<p>《領収書貼付枠》</p> <div style="text-align: center;">  <h1>キンブル</h1> <p>No.000011-3313-0533 2026年01月01日</p> <p>領収書</p> <p>株式会社 キンブル みよし店</p> <p>消費税 ¥9,645- 838円を含む。</p> <p>但し、 として上記正に領収いたしました。</p> <p>〒77180001025039 株式会社 キンブル みよし店 愛知県みよし市根浦町1-1-16 TEL:0561-76-1450</p> <p>作成地 名古屋市昭和区御器所通1-6-3</p> <p>2026年1月1日(木)19:39 #000011 000101精算機1 0533</p> <p>お会計券 #000004 R8819 19:39 004365</p> </div> <p>支払者：伴卓 但し書き補記 事務用品代として(ホワイトボード購入)</p>	

案分の理由	領収書金額(a)	案分率(b)	政務活動費支出額(a×b)
全て政務活動にかかる ものである	9,645円	1/1	9,645円
		100%	

支出証拠書

(会派名・議員氏名 ふじのくに県民クラブ・伴卓)

経費項目	調査研究費・研修費・広聴広報費・要請情報活動費・会議費・資料作成費・資料購入費(事務費)		
内容	政務活動資料の整理収納に用いる棚購入		
年月日	令和8年1月1日	金額	9,300円

目的	—
使途	—
政務活動・ 県政との 関連性	政務活動資料の整理収納に用いる従来の棚が劣化し壊れているため購入 6,200円×3台
<p>《領収書貼付枠》</p> <p style="text-align: right;">2026年01月01日(木)</p> <p style="text-align: center;">領 収 証</p> <p style="text-align: center;">様</p> <p style="text-align: center;">¥18,600-</p> <p>但し、代として(消費税等 1600円を含みます) UDリテール(株) 本社 東京都目黒区青葉台2-19-10 MEGATON・ホーテUNY富士吉原店 TEL0570-094-511 明細の「*」印は軽減税率(8%)、「セ」印はセゾメディアイノベーション税制対象 ※保管上のお願 財布等で保管戴く場合は、印刷面を内側に折って保管願います。 0007-0740-2022</p> <p>支払者: 伴卓 但し書き補記 スチールラック購入</p>	

案分の理由	領収書金額(a)	案分率(b)	政務活動費支出額(a×b)
政務活動と後援会活動 で案分する	18,600円	1/2	9,300円
		50%	

支出証拠書

(会派名・議員氏名 ふじのくに県民クラブ・伴卓)

経費項目	調査研究費・研修費・広聴広報費・要請等活動費・会議費・資料作成費・資料購入費 (事務費)		
内容	政務活動資料の整理収納に用いる棚購入		
年月日	令和8年1月1日	金額	4,330円

目的	—
使途	—
政務活動・ 県政との 関連性	政務活動資料の整理収納に用いる従来の棚が劣化し壊れているため購入 4,330円×2台

《領収書貼付枠》

2026年01月01日(木)

領収証
様

¥8,660-

但し、代として(消費税等 660円を含みます)
UDリテール(株)
本社 東京都目黒区青葉台2-19-10
MEGAビル1F UNY富士吉原店 TEL0570-094-511
明細の「*」印は軽減税率(8%)、「セ」印はセゾンマイケーション税制対象
※保管上のご留意
財布等で保管戴く場合は、印刷面を内側に折って保管願います。 0004-2022-2402

支払者: 伴卓

但し書き補記 カラーボックス購入

案分の理由	領収書金額(a)	案分率(b)	政務活動費支出額(a×b)
政務活動と後援会活動 で案分する	8,660円	1/2	4,330円
		50%	

支出証拠書

(会派名・議員氏名 ふじのくに県民クラブ・ 伴 卓)

経費項目	調査研究費・研修費・広聴広報費・要請情報活動費・会議費・資料作成費・資料購入費 事務費		
内容	OA用紙購入		
年月日	令和8年1月2日	金額	1,224円

目的	政務活動事務所にて使うOA用紙購入 (500枚5P入)
使途	—
政務活動・ 県政との 関連性	—

《領収書の日付は》



領収書

様

¥2,448

(内消費税等 ¥222)
内訳 行外 ¥2,448

但

2026年01月02日(金)

株式会社ノジマ 055-929-1251



お買上げ日 2026年01月02日 16:59
ご購入店 ならぼーと沼津
TEL 055-929-1251
販売員 042338<042338>
ご購入店 187 伝票No. 032398
顧客ID

支払者: 伴 卓

但し書き補記 OA用紙購入

案分の理由	領収書金額(a)	案分率(b)	政務活動費支出額(a×b)
政務活動と後援会活動 で案分する	2448円	1/2	1,224円
		50%	



支出証拠書

(会派名・議員氏名 ふじのくに県民クラブ・ 伴 卓)

経費項目	調査研究費・研修費・広聴広報費・要請情報活動費・会議費・資料作成費・資料購入費・事務費・事務所費・人件費		
内 容	遠州灘海浜公園篠原地区の周辺環境について視察		
年 月 日	令和8年1月10日	金 額	5,950 円

目 的	遠州灘海浜公園篠原地区の周辺環境について視察
使 途	交通費
政務活動・ 県政との 関連性	県議会で議論が重ねられている遠州灘海浜公園篠原地区への野球場整備に伴い。最寄駅からのアクセスや建設予定地とされる用地の環境などを、事前の交通基盤部のヒアリングをもとに現地確認を行った。

《領収書貼付枠》

<p>ご利用ありがとうございます。</p> <p>利用証明書</p>  <p>NEXCO中日本 中日本</p> <p>NEXCO中日本お客さまセンター 0120-922-229 登録番号：T4180001056169</p> <p>料金所(自) 富士 料金所(至) 浜松 26年 1月10日 13時23分</p> <hr/> <p>通行料金 ¥3,040-</p> <hr/> <p>(ETCクレジット) 車種 1 ※通行料金の消費税率は10%です。</p> <p>取扱番号 A08601-109464-657522 (確)</p> <p>※本利用証明書はETC利用照会サービスで印字されたものです。</p>	<p>ご利用ありがとうございます。</p> <p>利用証明書</p>  <p>NEXCO中日本 中日本</p> <p>NEXCO中日本お客さまセンター、 0120-922-229 登録番号：T4180001056169</p> <p>料金所(自) 浜松SAスマート 料金所(至) 新富士 26年 1月10日 17時27分</p> <hr/> <p>通行料金 ¥2,910-</p> <hr/> <p>(ETCクレジット) 車種 1 ※通行料金の消費税率は10%です。</p> <p>取扱番号 A08601-109478-766822 (確)</p> <p>※本利用証明書はETC利用照会サービスで印字されたものです。</p>
--	---

案分の理由	領収書金額(a)	案分率(b)	政務活動費支出額(a×b)
全て政務活動にかかる ものである	5,950 円	1/1	5,950 円
		100%	

支出証拠書

(会派名・議員氏名 ふじのくに県民クラブ・伴 卓)

経費項目	調査研究費・研修費・広聴広報費・要請情報活動費・会議費・資料作成費・資料購入費・事務費・事務所費・人件費		
内 容	書籍購入費（議会質問に関連する参考資料及び政務調査に係る関係書籍）		
年 月 日	令和8年1月10日	金 額	7,040 円

目 的	書籍購入費（議会質問に関連する参考資料及び政務調査に係る関係書籍）
使 途	書籍購入費（議会質問に関連する参考資料及び政務調査に係る関係書籍）
政務活動・ 県政との 関連性	本会議及び委員会質問の参考資料等とすべく購入 購入書籍は下記欄に補記
<p>《領収書貼付枠》</p> <p>【地域福祉実践としての経済活動】 著者：柴田 学 住民の行政に対する福祉サービスが増大していく昨今、すべての要望に応えることも難しくなっている。そのうえで、地域住民と共助型の自治体サービスの在り方について本書を参考にする。</p> <p>【南方熊楠・萃点の思想（新版）】 著者：鶴見 和子 松居 竜五 南方熊楠は約 100 年以上前から今でいうウェルビーイングな社会の在り方について提唱されていた人物である。静岡県が新年度予算編成や総合計画で重視しているウェルビーイング関連の施策に、様々な提言などを行うための参考とする。</p>	

案分の理由	領収書金額(a)	案分率(b)	政務活動費支出額(a×b)
全て政務活動にかかる ものである	7,040 円	1/1	7,040 円
		100%	

領収書

発行日 : 2026年02月25日

伴 卓様

但し : クレジットカードにてお支払い

利用明細

注文番号 : ██████████ 注文日 : 2026/01/10 発送日 : 2026/01/12

商品明細

商品コード	商品名	数量	単価(税込)	金額(税込)
9784862833785	地域福祉実践としての経済活動	1	3,960	3,960
9784865783100	南方熊楠・萃点の思想〈新版〉	1	3,080	3,080

合計金額(税込・10%) 7,040

消費税額(10%) 640

支払額 7,040

楽天グループ株式会社 ブックス事業部
〒158-0094 東京都世田谷区玉川1-14
楽天クリムゾンハウス
TEL:050-5213-0831
e-mail:info@books.rakuten.co.jp
登録番号:T9010701020592



支出証拠書

(会派名・議員氏名 ふじのくに県民クラブ・ 伴 卓)

経費項目	調査研究費・研修費・ <u>広聴広報費</u> ・要請陳情等活動費・会議費・資料作成費・資料購入費・事務費・事務所費・人件費		
内 容	公式ウェブサイト 年間ドメイン使用料金 (令和7年度分 12月～3月)		
年 月 日	令和7年12月1日～令和8年3月31日	金 額	1,288 円

目 的	公式ウェブサイトのドメイン利用料金
使 途	公式ウェブサイトのドメイン利用料金
政務活動・ 県政との 関連性	ウェブサイトにて県政に関する情報発信や陳情要望対応の窓口とする
<p>《領収書貼付枠》</p> <p>ドメイン利用料金更新のタイミングが毎年12月1日の為、令和7年度分は請求金額「3,866円」の内、2025年12月から2026年3月までの「4か月/12カ月」分を請求する。</p> <p>参考 3,866円×4/12 = 1,288円</p> <p>(※ドメインの契約期間は毎年12月から翌年11月迄の1年間)</p>	

案分の理由	領収書金額(a)	案分率(b)	政務活動費支出額(a×b)
全て政務活動にかかる ものである	1,288 円	1/1	1,288 円
		100%	

お取引期間:

8年1月1日から8年1月31日

※お切替された場合、切替手続された日が表示されます

伴 卓 様

お客さま番号

口座番号

年 月 日	摘要(お客さまメモ)	ご出金金額(円)	ご入金金額(円)	お預かり残高(円)
-------	------------	----------	----------	-----------

--	--	--	--	--

8-01-13	アマックス カード	¥420,500*	1 - 8	■■■■■ ■■■■
---------	-----------	-----------	-------	------------

--	--	--	--	--

8-01-13	仔ノトキ	¥5,000*	1 - 12	■■■■■ ■■■■
---------	------	---------	--------	------------

--	--	--	--	--

8-01-23	SMBC(ｷﾞﾗﾝﾄﾞ)	¥2,420*	1 - 18	■■■■■ ■■■■
---------	--------------	---------	--------	------------

--	--	--	--	--

お取引期間:

8年1月1日から8年1月31日

※お切替された場合、切替手続された日が表示されます

伴卓様

お客様番号

口座番号

年月日	摘要(お客さまメモ)	ご出金金額(円)	ご入金金額(円)	お預かり残高(円)
8-01-27	DF.ﾊﾞﾝｸ	¥5,462*	1-24	
8-01-27	利息	¥68,420*	1-25	
8-01-27	SMBC(ｼﾞｬｯﾄ)	¥6,912*	1-26	

(以下余白)



www.americanexpress.co.jp
カード発行者:
アメリカン・エクスプレ
ス・インターナショナル, Inc
105-6920
東京都港区虎ノ門4-1-1

ご利用代金明細書

1 / 10 ページ

メンバーシップ・サービスセンター
0120-010120
03-6625-9100

伴 卓 様

会員番号

明細書作成日 (締め日)
2025年12月19日

インボイス制度のご案内は
最終ページになります。
登録番号T8700150009366

前回締め日金額

お支払い/ご入金・
調整金額

新規ご利用金額
(含利息)

今回締め日金額

今回ご請求金額 (円)

[Redacted]

[Redacted]

[Redacted]

[Redacted]

420,500

今回締め日時点での
ご利用残高の金額

お支払日
2026年1月13日

明細書作成対象期間

2025年11月20日から2025年12月19日まで

当月分のご請求額は決済日の前営業日までに口座にご用意下さい。

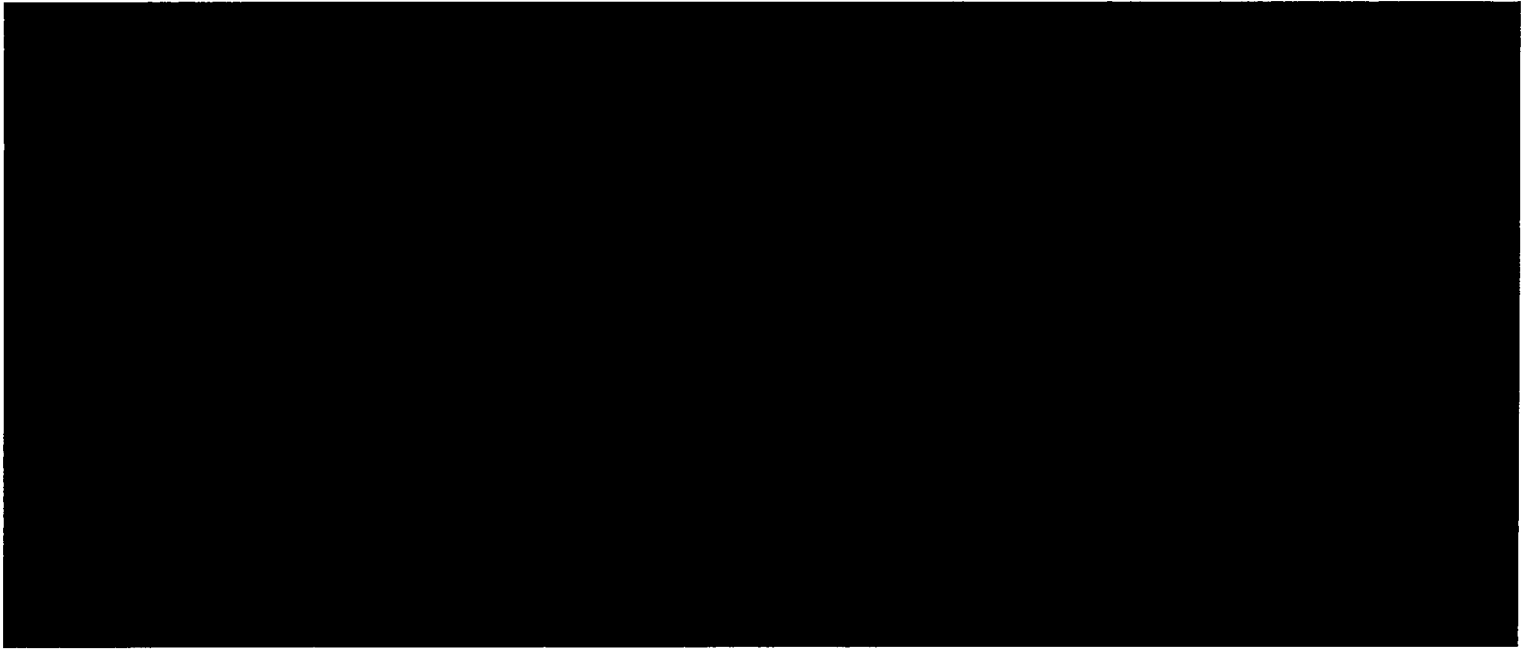

ご請求金額	420,500円
決済日	2026年1月13日
決済金融機関	[Redacted]
口座番号	[Redacted]

住所、電話番号等の
変更は、本明細書の
右上にあるメンバー
シップ・サービス・
センターまでお電話
下さい。

尚、銀行振込の場合
には振込人氏名欄に
会員番号とお名前を
必ずご記入下さい。

上記金額にてご指定の
金融機関口座より自動
引き落としさせていた
だきます。

伴 卓 様





ご利用代金明細書

6 / 10 ページ

伴 卓 様

会員番号

明細書作成日 (締め日)
2025年12月19日

ご利用明細	ご利用金額(外貨)	ご利用金額(円)
-------	-----------	----------

12月1日	お名前. comレンタルサーバー 東京都 渋谷区 専門店/通信販売/EC	1 - 9	2,541
-------	---	-------	-------

12月10日	日産 ZESP3 神奈川県 横浜市神奈川区 通信販売/EC	1 - 11	4,400
--------	----------------------------------	--------	-------

12月11日	エックスモバイル 東京都 渋谷区 通信/インターネットサービス	1 - 10	2,405
--------	------------------------------------	--------	-------



ご利用代金明細書

3 / 10 ページ

伴 卓 様

会員番号

明細書作成日 (締め日)
2025年12月19日

ご利用明細	ご利用金額(外貨)	ご利用金額(円)
-------	-----------	----------

11月19日 お名前. com ドメインサービス 東京都 渋谷区
通信販売

1 - 8

3,866

TOP

おすすめ情報

セキュリティ診断ツール
ネットde診断

サービス・設定一覧

ドメイン

DNS ネームサーバー/DNS

Webサイト&メールのご利用ならこちら

レンタルサーバー

AIホームページバック

FX自動売買専用サーバーはこちら

デスクトップクラウド

お名前メール

Office

SSL証明書

その他

サポート・その他

お客様サポート

メニュー一覧

マイページ > ご請求情報一覧 > ご請求明細

ご請求明細

ご請求情報

請求元名称	GMOインターネット株式会社
請求元住所	〒150-8512東京都渋谷区桜丘町26番1号セルリアンタワー
登録番号	T1011001032872
請求番号	[REDACTED]
ご請求日	2025/11/19
お支払期限	-
ご請求料金	3,866円
お支払方法	クレジットカード
ステータス	お支払い済
請求書発行	メール送信 <input type="button" value="実行"/>

ご請求情報明細

通常請求明細			
日付(申込日)	ご請求内容	ご契約単位	
2025/11/19	.jp 1年更新	suguru-ban.jp	1
2025/11/19	Whois情報公開代行	suguru-ban.jp	1
2025/11/19	サービス維持調整費 ※	suguru-ban.jp	1
小計			
値引明細			
日付(申込日)	ご請求内容	ご契約単位	
-	-	-	
合計			
合計			
総計			
総計			
消費税内訳			
税率 10% 内税 : 352円			
ご請求金額			
ご請求金額			

ご請求明細

ご請求情報

請求元名称	GMOインターネット株式会社
請求元住所	〒150-8512東京都渋谷区桜丘町26番1号セルリアンタワー
登録番号	T1011001032872
請求番号	
ご請求日	2025/12/01
お支払期限	2025/12/31
ご請求料金	2,541円
お支払方法	クレジットカード
ステータス	お支払い済

ご請求情報明細

通常請求明細

表示件数: 10 ▼

日付(申込日)	ご請求内容 ▼	ご契約単位 ▼	数量	税率	料金(税込) ▼
2025/12/01	共用サーバーSD-11 プラン 2026年1月 ご利用分	suguru-ban.jp	1	10%	2,310円
2025/12/01	迷惑メールフィルタ - 2026年1月ご利 用分	suguru-ban.jp	1	10%	0円
2025/12/01	共用サーバーSD-11 プランサービス維持 調整費	suguru-ban.jp	1	10%	231円

請求書

発行日 2026/1/12

〒

伴卓 様

お客様番号 :

回線番号 :

 X-mobile
エックスモバイル

エックスモバイル株式会社

〒107-6235

東京都港区赤坂9-7-1

ミッドタウン・タワー35階



登録番号 : T7010601045188

拝啓、弊社サービスをいつもご利用いただきましてありがとうございます。
ご利用料金として下記の金額をご請求申し上げます。

敬 具

●2025年12月 ご利用明細

*通話に関する料金は2ヶ月前のご利用金額です。

サービス内容	金額(円)	備考
グリーンプラン(1GB)	715	
かけたい放題フル (シン・プラン)	1,650	
ユニバーサル利用料	3	
リレーサービス料	1	
国内SMS料金	36	※10月ご利用分
2025年12月 合計	2,405	
消費税対象額 (10%)	2,187	
消費税額 (10%)	218	

※すべて税込み金額です

支出証拠書 (自動車燃料代)

【11月請求分】 (会派名・議員氏名 ふじのくに県民クラブ・伴卓)

区分	前回給油(領収書貼付分) A	今回(直近)の給油 B	総走行距離 C=B-A
年月日	年 月 日	年 月 日	
走行距離	km	km	km

(経費項目別充当額)			
経費項目	走行距離 (km)	積算方法 ※	充当額 (円)
事務費		円 × km / km	
※単価による充当方式 : 単価 (円) × 走行距離 (km) ※領収書による充当方式 ・積上げ方式 : 領収書金額 (円) × 走行距離 (km) / 総走行距離 (上記C) (km) ・充当限度割合による案分 : 領収書金額 (円) × 充当限度割合			
≪支払証明≫上記のとおり支払った (充当した) ことを証明します。 議員氏名 伴卓			

≪領収書貼付枠≫ 政務活動車両が電気自動車のため毎月定額の充電サービスを利用している。 定額料金の1/2を基本請求し、視察等で利用が「政務活動」に限られる場合は、 視察先においての充電は課金制のため必要に応じて請求するものとする。 【補記】11/1-11/31利用分
クレジットカード利用明細は 令和8年 1月 整理番号 1-8 参照 クレジットカード口座引落は 令和8年 1月 整理番号 1-8 参照

案分の理由 政務活動と私用で案分する	領収書金額(a)	案分率(b)	政務活動費支出額(a×b)
	4,400円	1/2 50%	

ご利用明細

(2025年11月1日～2025年11月30日)

日産自動車株式会社

発行日：2026年2月24日

パン スグル 様

ご利用年月	2025年11月分
合計(税込)	¥4,400

料金内訳	金額
<ZESP3プレミアム100>	
▼基本料金	
(内訳)	
基本料金	¥4,000
小計	¥4,000
▼充電料金	
(内訳)	
急速充電分	¥1,200
急速充電割引分	¥-1,200
普通充電分	¥0
普通充電割引分	¥0
小計	¥0
消費税	¥400
合計(税込)	¥4,400

支 出 証 拠 書

(会派名・議員氏名 ふじのくに県民クラブ・ 伴 卓)

経費項目	調査研究費・研修費・広聴広報費・要請等活動費・会議費・資料作成費・資料購入費・ 事務費 ・事務所費・人件費		
内 容	会派及び個人の政務活動に関する書類及び、議会報告誌等印刷物の製作ソフトの月額使用料 【令和8年1月請求分】		
年 月 日	令和8年1月19日～令和8年2月18日	金 額	1,390 円

目 的	会派及び個人の政務活動に関する書類及び、議会報告誌等印刷物の製作ソフトの月額使用料
使 途	—
政務活動・ 県政との 関連性	—
<<領収書貼付枠>> アドビ社が提供する紙面編集ソフト及び写真編集ソフトの月額利用料	

案分の理由 政務活動と私用で案分 する	領収書金額(a)	案分率(b)	政務活動費支出額(a×b)
	2,780 円	50%	



Adobe JCT
Gate City Osaka East Tower,
1-11-2, Chusaku, Shinagawa-Ku,
Tokyo 141-0033,
Japan
JCT ID: T7010701011841

オリジナル

請求情報

ご請求番号
発行日
支払い条件
注文書
ご注文番号
お客様
通貨

2026年1月19日
クレジットカード
AB05439100093EJP

領収書送付先

BAN SUGURU 様

領収書

品目詳細

サービス期間: 2026年1月19日 to 2026年2月18日

製品番号	製品説明	数量	単位	単価	小計	税率	税	金額
30000791	Creative Cloud Pro	1	EA	2,528	2,528	10.00%	252	2,780

領収書の合計

小計(円) 2,528
消費税 10.00% 252
JCT

合計金額(円) 2,780

備考欄:

請求先連絡先

eCommerce - ASIA (Japan C Cards)

ご注文いただき、誠にありがとうございます!

支出証拠書

(会派名・議員氏名 ふじのくに県民クラブ・ 伴 卓)

経費項目	調査研究費・研修費・広聴広報費・要請情報活動費・会議費・資料作成費・資料購入費・事務費・事務所費・人件費		
内容	吉原商店街振興組合懇談会参加		
年月日	令和8年1月20日	金額	5,000円

目的	吉原商店街振興組合主催の懇談会に参加し商店街振興策等について組合員と意見交換
使途	参加費
政務活動・ 県政との 関連性	吉原商店街振興組合主催懇談会にて同商店街振興組合員の方々と意見交換 ・県の補助事業による商店街の環境整備について (LED 電灯化など) ・空き店舗対策に関する取り組み ・県道整備による賑わいづくりの構想 ・イベント開催時における交通規制に移管すること など様々なご意見をいただいた。県の呼応する部局と共有し対応を検討する。

《領収書貼付枠》

No. 8

領 収 書

令和8年1月20日

伴 卓 様

¥ 5,000-



吉原商店街振興組合 令和8年新年懇談会 参加会費として

富士市中央町1丁目6-1-6

吉原商店街振興組合

税抜き金額 4,546円

消費税額 (10%) 454円

(0545)51-5222

T4-0801-0500-279

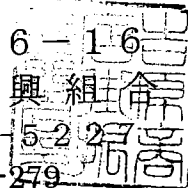

案分の理由	領収書金額(a)	案分率(b)	政務活動費支出額(a×b)
全て政務活動にかかる ものである	5,000円	1/1	5,000円
		100%	

活動概要書 (会議・懇談会参加)

2026年1月20日

会派名・議員氏名 ふじのくに県民クラブ・ 伴 卓

活動名	吉原商店街振興組合主催懇談会出席			
活動概要	<p>1 参加日時 2026年1月20日</p> <p>2 場 所 富士市内</p> <p>3 参加者 約40名</p> <p>4 内 容 吉原商店街振興組合主催懇談会にて同商店街振興組合員の方々と意見交換 ・ 県の補助事業による商店街の環境整備について (LED 電灯化など) ・ 空き店舗対策に関する取り組み ・ 県道整備による賑わいづくりの構想 ・ イベント開催時における交通規制に関すること</p> <p>など様々なお意見をいただいた。県の呼応する部局と共有し対応を検討する。</p> <p>※ のため、案分率は、1/2・1/3・ / とする。 なお、飲食を伴う会議・懇談会の会費は、充当上限額を5,000円とする。</p>			
経 費	項 目	政務活動費支出額	領収書番号	内 容
	参加費	5,000円		吉原商店街振興組合主催懇談会 参加会費
	合 計	5,000円		
備 考	添付書類：無			

支出証拠書

(会派名・議員氏名 ふじのくに県民クラブ・ 伴 卓)

経費項目	調査研究費・研修費・ <u>広聴広報費</u> ・妻諫情等活動費・会議費・資料作成費・資料購入費・事務費・事務所費・人件費		
内容	県政報告のためのラジオ番組放送代 令和 8年1月分		
年月日	令和8年1月21日	金額	35,475円

目的	県政報告のためのラジオ番組放送代
使途	県政報告のためのラジオ番組放送代
政務活動・ 県政との 関連性	県政報告のためのラジオ番組放送代 (毎月第2・第4水曜日の16:00より放送)
《領収書貼付枠》	

領収証

伴 卓 様

様 No. E540

★

¥35,475-

但

広告料 1月分と17

登録番号:T7080101010363

2026年 1月21日 上記正に領収いたしました 登録番号

内訳	税率	金額(税抜・税込)	32,250
	0%	消費税額等	3,225
	税率	金額(税抜・税込)	
	%	消費税額等	

静岡県富士市吉原2丁目10番20号
富士コミュニティエフエム放送株式会社

代表取締役社長 小沢 教

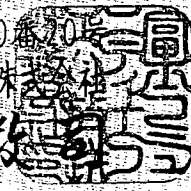

収入印紙

ココヨ ウケ-1097

案分の理由	領収書金額(a)	案分率(b)	政務活動費支出額(a×b)
全て政務活動にかかる ものである	35,475円	1/1	35,475円
		100%	

支出証拠書

(会派名・議員氏名 ふじのくに県民クラブ・ 伴 卓)

経費項目	調査研究費・研修費・広報広報費・要請陳情等活動費・会議費・資料作成費・資料購入費・事務費・事務所費・人件費		
内 容	地方を守る政経塾月会費 (令和8年1月分)		
年 月 日	令和8年1月22日	金 額	3,300円

目 的	地方を守る政経塾によるオンライン地方議員向け講義の受講及びアーカイブ閲覧
使 途	オンライン型議員研修の月会費
政務活動・ 県政との 関連性	地方を守る政経塾は地方自治体が抱える行政課題や、公共型ライドシェアの法整備の進捗など、国の法整備と地方自治体がリンクするポイントなどについてオンラインで研修を行うとともに、会員登録することで過去の講義のアーカイブを閲覧することができる。 当団体のオンラインセミナーおよびアーカイブを受講することで、議会質疑の参考や政策立案の知見を得る。
<p>《領収書貼付枠》</p>	

案分の理由 全て政務活動にかかる ものである	領収書金額(a)	案分率(b)	政務活動費支出額(a×b)
	3,300円	1/1 100%	3,300円

領収書

No. XXXXXXXXXX

支払日

2026年01月22日

発行日

2026年02月24日

伴卓

様

¥ 3,300

但し 地方を守る政経塾 (2026年01月度) 代として

上記正に徴収いたしました。

電子領収書につき
印紙不要

内訳

税抜価格 ¥ 3,000

消費税額 ¥ 300

消費税率 10%

樋渡社中株式会社

登録番号: T3300001009833

〒 8430023

佐賀県武雄市武雄町昭和6-1

TEL: 070-4722-3309

Mail: haramaki4040@gmail.com

URL: <https://seisakukigyo-juku.com/>

ご請求書（お引落のお知らせ）



2025年12月11日

伴すぐる事務所 御中

キヤノンマーケティングジャパン株式会社

いつも格別のお引立てを賜り誠に有難うございます。
下記の通りご請求申し上げます。

登録番号：T5010401008297

お支払方法：ご指定口座より振替させていただきます。
お引落日：2026年01月23日
お引落口座：[Redacted]

お客様番号：[Redacted]
請求書No.：[Redacted]
締日：2025年12月分
ご請求額（税込）：¥2,420-

契約書No. [Redacted] 設置先名 伴すぐる事務所
製品名 IR-ADVC3530F-3 シリアルNo. [Redacted] 請求期間 2025/11/10~2025/12/10 伝票No. KE000152561964

		今回値	前回値	控除数	ご使用数			
1	カラーコピー	1,274	1,271	0	3			
2	カラープリント	16,184	16,122	0	62			
3	ブラック	41,052	40,940	1	111			
品名	カウンター保守料金					数量・月数	単価	金額
						1	2,000	2,000
		合算基本料金						200
		MG期間延長割増	(10.00%)					
<各種サービス料金合計>						料金合計（税抜）		2,200
						(10%対象)		2,200
						消費税等		220
						ご請求額合計		2,420

#...非課税または免税 / *...軽減税率対象品目 / !...8%税率対象品目 / X...全額ご入金済 / r...一部ご入金済

県外調査概要書

2026年1月25日

会派名・議員氏名 ふじのくに県民クラブ・伴 卓

<p>目的</p>	<p>調査①：外国人向け日本語学校の視察（運営手法や行政との連携） 調査②：ウェルビーイング施策について考察するためのセミナー参加他</p>
<p>年月日</p>	<p>2026年1月23日～25日</p>
<p>場所</p>	<p>京都市内</p>
<p>内容</p>	<p>1 行程 《1月23日》 自宅→新富士駅→静岡駅→《県庁にて政務活動》→静岡駅→京都駅→四条駅→ 宿泊施設（翌日の行程上前泊を伴う） 《1月24日》 宿泊施設→四条駅→今出川駅→【調査①】→今出川駅→四条駅→宿泊施設 《1月25日》 宿泊施設→四条駅→国際会館駅→【調査②】→国際会館駅→京都駅→新富士駅→ 自宅</p> <p>2 応対者 【調査①】 京都ランゲージアカデミー 主任教員 ████████ 氏 【調査②】 2026年度京都会議 国家フォーラム 「The First Step to Action! ～幸せは日常から始まる～」 実行委員会 ████████ 委員</p> <p>3 聴取内容 【調査①】 ○2025年開校・京都ランゲージアカデミーの概要 京都ランゲージアカデミー（Kyoto Language Academy、以下 KLA）は、2025年4 月に京都市で開校した日本語教育機関である。文部科学省の制度に基づき、京都府内 で初めて「認定日本語教育機関」として認定された点が大きな特徴であり、質の高い</p>

日本語教育と留学生支援を両立する新しいタイプの語学学校として注目されている。

京都という日本文化の中心地に立地し、語学教育だけでなく、生活体験や文化理解を通じた「総合的な日本理解」を重視している点が、従来型の日本語学校との違いといえる。

○在校生の出身国構成について

KLAの在校生の国籍構成について、現時点で公式に詳細な国別人数データは公表されていない。ただし、運営母体である京進グループの日本語教育事業全体では、これまでに20か国以上からの留学生を受け入れてきた実績があり、KLAにおいても同様に多国籍な学生構成になると考えられる。

一般的には、アジア地域（中国、台湾、ベトナム、ネパール、インドネシア、インド、スリランカなど）を中心に、欧米や中南米、ヨーロッパ諸国からの留学生も一定数見込まれており、単一国籍に偏らない多文化的な学習環境が形成されることが特徴である。

このような多国籍環境は、日本語学習だけでなく、学生同士の異文化理解や国際的視野の醸成にも寄与している。

○カリキュラムの特徴

KLAのカリキュラムは、進学や将来の進路を見据えた体系的な日本語教育を柱として構成されている。

主なコースとしては、

- ・4月入学の2年コース
- ・10月入学の1年6か月コース

が設けられており、いずれも最終的には日本語能力試験（JLPT）N2相当、あるいはそれ以上の日本語運用能力の習得を目標としている。

授業はレベル別に編成され、初級から上級まで段階的に学習できる仕組みとなっている。特に、読む・書く・聞く・話すという日本語の四技能をバランスよく伸ばすことを重視しており、単なる試験対策にとどまらず、日常生活や進学後に必要となる実践的な日本語力の養成を目指している。

上級レベルではJLPT対策も取り入れつつ、論理的に考え、自分の意見を日本語で表現する力の育成にも力を入れている点が特徴である。

○ランゲージアカデミーとしての特徴

KLAの最大の特徴は、「京都という地域性を生かした学び」にある。学校周辺には歴史的建造物や伝統文化が数多く残されており、教室外での体験を通じて、日本語と日本文化を同時に学べる環境が整っている。

校外学習や文化体験プログラムも積極的に実施されており、公共交通機関の利用、

地域施設の見学、日本庭園や伝統行事の体験などを通じて、留学生が日本社会に円滑に適応できるよう支援している。

また、生活支援・進学支援が充実している点も特徴である。来日直後の生活相談から、進学・将来設計に関するアドバイスまで、留学生が安心して学習に専念できる体制が整えられている。

【調査②】

「幸せとは何か」「幸せになるために必要なこと」をテーマに、幸福学研究の第一人者である■■■■氏と、元体操日本代表の■■■■氏を講師に迎え開催された。経済成長や物質的豊かさが必ずしも人々の幸福感向上につながっていない現状を踏まえ、幸福を高めるための科学的知見と、日常や組織活動で実践できる具体的行動について学ぶ機会となった。

■■■■氏からは、幸福学の研究成果をもとに、日本はGDPが増加している一方で、世界幸福度ランキングでは55位と低位にとどまっている現状が示された。この背景として、金銭や地位、名誉といった「地位財」に依存した幸せは他者比較に左右されやすく、長続きしないことが指摘された。一方で、人とのつながり、健康、安心感、心の充足といった「非地位財」に基づく幸せは、比較に左右されにくく、持続性が高いと説明された。

さらに、幸福度の高い人に共通する要素として、「幸せの四つの因子」が示された。

第一に、自己実現と成長であり、自らの強みを生かし主体的に挑戦する姿勢である。

第二に、つながりと感謝で、家族や仲間、社会との良好な関係性や利他性を大切にすること。

第三に、他人と比べない自分軸を持ち、自分らしさや個性を尊重すること。

第四に、前向きで楽観的な姿勢を持ち、失敗を恐れず挑戦し続けることである。これらは性格ではなく、日々の意識と行動によって高めることができるとされた。

また、青年会議所メンバーを対象とした幸福度調査の結果も共有された。JCメンバーの平均幸福度は日本全体平均を上回り、特に家族や身近な人とのつながりが幸福感に大きく寄与していることが明らかとなった。「幸せとは何か」という問いに対しても、「家族・身近な人の幸せ」「心身の健康と安心」「経済的安定」「日常の充実と自己決定」といった、日常生活や人間関係に根差した価値が上位を占めた。

後半では、幸福度を高めるための具体的な実践例として、「グッドタッチでGO!!」や「スマeat(いただきます・ごちそうさまでしたを丁寧に伝える)」などの行動が紹介された。これらの取り組みを導入したLOMでは、会議の雰囲気改善、発言数の増加、組織内の信頼感向上といった効果が報告されている。

本フォーラムを通じて、幸せは特別な成功の先にあるものではなく、日常の中で意識し、小さな行動を積み重ねることで育まれるものであることが共有された。青年会議所の活動を通じ、個人・組織・地域へと「幸せの種まき」を広げていくことの重要

性が、改めて確認された。

4 県政への反映

【調査①】

○県政への反映

京都ランゲージアカデミーは、2025年開校という新しさに加え、認定日本語教育機関としての制度的信頼性、そして京都という立地を生かした教育内容を兼ね備えた学校であることがよくわかった。多国籍な学生構成、進学を見据えた体系的カリキュラム、生活と学習を一体で支える支援体制は、今後の日本語教育の一つのモデルともいえる。

今後、在校生の国籍構成や進学実績などが公表されていけば、地域社会や行政にとっても、国際化・人材受け入れの観点から注目すべき教育拠点となっていく可能性が高い。静岡県においても外国人県民が増加基調にあることから、これまでの教育体制だけでは共生策が足りないのではないかと思う。民間の力や視点を取り入れ、協業するなどし、長期的な共生社会の実現策を構築していきたい。

【調査②】

日本では、経済成長が必ずしも人々の幸福感の向上につながっていないことが、各種調査により明らかとなっている。幸福学の研究においても、金銭や地位といった他者比較を伴う「地位財」に依存した豊かさには限界があり、人とのつながり、健康、安心感、自己実現といった「非地位財」を重視することが持続的な幸福につながるとされている。

静岡県においても、人口減少や単身世帯の増加、地域コミュニティの希薄化などにより、県民が日常の中で幸福を実感しにくい環境が進行している。こうした状況を踏まえ、県政運営においては、経済指標中心の評価から脱却し、「県民の幸福度・ウェルビーイング」を政策の重要な軸として位置づけることがより求められていく。

来年度から取り組みが始まる、県総合計画では、県民幸福度に関する指標がある。その中で家族や地域のつながりを支える施策、若者が主体的に挑戦できる環境づくり、行政組織内部の心理的安全性向上など、日常行動の変化につながる施策を横断的に推進できるように議会でも提案していく。

県行政が、県民を「支援する側」にとどまらず「共に幸せを創る伴走者」となることで、県民一人ひとりが地域の中で前向きに生き挑戦できる社会の実現を強く求める。

*本概要書は、県外における調査研究活動のために政務活動費を支出した場合に提出する。

支払者：伴 卓 京都ランゲージアカデミー用 菓子詰め合わせ購入

2026年 1月23日(金)

領 収 書 様

¥2,169
¥197)

¥2,169-

上記正に領収しました(消費税等 ¥197-を含みます)

但し()
株式会社JR東海リテイリング・プラス □クレジット決済
愛知県名古屋市中村区名駅三丁目22番8号
グランドキヨスク静岡
TEL 054-273-6112

※財布等で保管戴く場合、印刷面を内側に折って保管願います。

0003-5041-6356

QUICPay支払
(消費税)

領収書
RECEIPT

宛名
RECEIVED FROM

伴 卓

様

お預かり番号
RESERVATION NUMBER 2929

クレジットカード番号
CARD NUMBER XXXX-XXXX-XXXX-XXXX

金額計
TOTAL AMOUNT ¥1,460 (10%・税込)
(クレジットカード利用・Credit card use)

内容
DETAIL 乗車券類のご購入代金
TICKETS PRICE

購入日
DATE OF PURCHASE 2026年1月23日

乗車日
DATE OF DEPARTURE 2026年1月23日

列車名・券種
利用区間 E X自由席
新富士 FROM 静岡 TO

東海旅客鉄道株式会社
Central Japan Railway Company
登録番号 T3180001031569



領収書
RECEIPT

宛名
RECEIVED FROM

伴 卓

様

お預かり番号
RESERVATION NUMBER 2927

クレジットカード番号
CARD NUMBER XXXX-XXXX-XXXX-XXXX

金額計
TOTAL AMOUNT ¥9,650 (10%・税込)
(クレジットカード利用・Credit card use)

内容
DETAIL 乗車券類のご購入代金
TICKETS PRICE

購入日
DATE OF PURCHASE 2026年1月23日

乗車日
DATE OF DEPARTURE 2026年1月23日

列車名・券種
利用区間 E X自由席
静岡
FROM

⇄ 京都
TO

東海旅客鉄道株式会社
Central Japan Railway Company
登録番号 T3180001031569



モバイル Suica 残高ご利用明細



利用履歴 (6件)

月	日	種別	利用駅	種別	利用駅	入金・利用額
01	23	入	SU京都	出	SU四条	-220
01	24	入	SU四条	出	SU今出川	-260
01	24	入	SU今出川		SU四条	-260
01	25	入	SU四条	出	SU国際会	-290
01	25	入	SU国際会	出	SU京都	-290
				*		
				*		
				*		
				*		

2026/2/23
 ご利用ありがとうございます。
 システムの都合上、最新のご利用明細が反映されていない場合があります。

領収書

Rakuten Travel

発行日: 2026/2/23
発行1回目

伴 卓

様

支払金額 16,300 円
宿泊料金: 21,300 円
クーポン利用額: -5,000 円

但し サービス利用代金等として

■ 内訳

クレジットカード決済金額 16,300 円

■ 課税対象

10%対象 16,300 円

課税対象外 0 円

■ 利用内容

宿泊者氏名 ばんすぐる

予約番号

宿泊施設 三井ガーデンホテル京都四条

宿泊施設住所 京都府京都市下京区西洞院通四条下ル妙伝寺町707-1

チェックイン日 2026/1/23

チェックアウト日 2026/1/24

宿泊人数 大人 1名

ご利用ありがとうございました。

楽天グループ株式会社

トラベル&モビリティ事業

〒158-0094 東京都世田谷区玉川1-14-1

楽天クリムゾンハウス

<https://travel.rakuten.co.jp/>

登録番号: T9010701020592



領収書

Rakuten Travel

発行日: 2026/2/23
発行1回目

伴 卓

様

支払金額 15,200 円
宿泊料金: 15,200 円

但し サービス利用代金等として

■ 内訳

クレジットカード決済金額 15,200 円

■ 課税対象

10%対象 15,200 円

課税対象外 0 円

■ 利用内容

宿泊者氏名 ばんすぐる

予約番号

宿泊施設 A B ホテル京都四条堀川

宿泊施設住所 京都府京都市下京区柏屋町5番地

チェックイン日 2026/1/24

チェックアウト日 2026/1/25

宿泊人数 大人 1名

ご利用ありがとうございました。

楽天グループ株式会社

トラベル&モビリティ事業

〒158-0094 東京都世田谷区玉川1-14-1

楽天クリムゾンハウス

<https://travel.rakuten.co.jp/>

登録番号: T9010701020592



領収書
RECEIPT

宛名
RECEIVED FROM

伴 卓

様

お預かり番号
RESERVATION NUMBER 2922

クレジットカード番号
CARD NUMBER XXXX-XXXX-XXXX-XXXX

金額計
TOTAL AMOUNT **¥10,310** (10%・税込)
(クレジットカード利用・Credit card use)

内容
DETAIL

乗車券類のご購入代金
TICKETS PRICE

購入日
DATE OF PURCHASE 2026年1月25日

乗車日
DATE OF DEPARTURE 2026年1月25日

列車名・券種
利用区間

EX 自由席
京都
FROM

新富士
TO

東海旅客鉄道株式会社
Central Japan Railway Company
登録番号 T3180001031569



支出証拠書

(会派名・議員氏名 ふじのくに県民クラブ・伴卓)

経費項目	調査研究費・研修費・広聴広報費・要請陳情等活動費・会議費・資料作成費・資料購入費・事務費・事務所費・人件費		
内容	LGBT 成人式 SHIZUOKA への参加		
年月日	令和8年1月25日	金額	1,000円

目的	LGBT 成人式 SHIZUOKA への参加
使途	参加費
政務活動・ 県政との 関連性	LGBT 成人式 SHIZUOKA は毎年富士市内で開催されている。当初は LGBT の方々向けの式典であったが、生きづらさを抱える方々の沙龙的な集会の場となり、LGBT 当事者の方をはじめ難病や難しい家庭環境にある方など、参加者との懇談では様々な社会課題を伺うことができる。伺った内容を関係部局と共有し支援策などについて検討する。

<<領収書貼付枠>>

領収書

伴卓様

¥ 1,000-

但し

2026年1月25日 LGBT成人式SHIZUOKA実行委員
上記金額正に領収いたしました

〒417-0861
静岡県富士市広見東本町13-15

但し書き補記 LGBT 成人式参加費として

案分の理由	領収書金額(a)	案分率(b)	政務活動費支出額(a×b)
全て政務活動にかかる ものである	1,000円	1/1	1,000円
		100%	

活動概要書 (会議・懇談会参加)

2026年1月25日

会派名・議員氏名 ふじのくに県民クラブ・ 伴 卓

活動名	LGBT成人式 SHIZUOKA への参加			
活動概要	<p>1 参加日時 2026年1月25日</p> <p>2 場 所 富士市内</p> <p>3 参加者 約40名</p> <p>4 内 容 LGBT当事者の方々向けの成人式が10年程前より富士市内で開催されている。近年では当事者の方々をはじめ、様々な要因で生きづらさを抱えている方々が集う会となり、社会課題をはじめ情報を共有し県施策への反映できるように提言や議会質疑の参考とする。</p> <p>※ のため、案分率は、1/2・1/3・ / とする。 なお、飲食を伴う会議・懇談会の会費は、充当上限額を5,000円とする。</p>			
経 費	項 目	政務活動費支出額	領収書番号	内 容
	参加費	1,000円		LGBT成人式 SHIZUOKA 参加費
	合 計	1,000円		
備 考	添付書類：無			

支出証拠書

(会派名・議員氏名 ふじのくに県民クラブ・伴卓)

経費項目	調査研究費・研修費(広聴広報費)・要請等活動費・会議費・資料作成費・資料購入費・事務費・事務所費・人件費		
内容	県政報告会に用いる液晶ディスプレイ購入		
年月日	令和8年1月25日	金額	33,000円

目的	県政報告会に用いる液晶ディスプレイ購入
使途	県政報告会に用いる液晶ディスプレイ購入
政務活動・ 県政との 関連性	小規模(10名ほど)で開催する県政報告の際にディスプレイを用いて資料説明や動画を投影して報告を行うためのデバイスを購入。
<p>《領収書貼付枠》</p> <p style="text-align: center;">2026年01月25日(日) 購入日: 2026年01月01日</p> <p style="text-align: center;">領 収 証</p> <p style="text-align: center;">様</p> <hr/> <p style="text-align: center;">¥ 33,000 -</p> <p>但し、代として(消費税等 3000円を含みます) UDリテール(株) 本社 東京都目黒区青葉台2-19-10 MEGAドン・キホーテUNY富士吉原店 TEL0570-094-511 明細の「*」印は軽減税率(8%)、「㊿」印は地方交付金税制対象 ※保管上のお願 財布等で保管戴く場合は、印刷面を内側に折って保管願います。 0002-1582-3056</p> <p>支払者: 伴卓 購入品 32インチ液晶ポータブルディスプレイ</p>	

案分の理由	領収書金額(a)	案分率(b)	政務活動費支出額(a×b)
全て政務活動にかかる ものである	33,000円	1/1	33,000円
		100%	

支出証拠書

(会派名・議員氏名 ふじのくに県民クラブ・伴卓)

経費項目	調査研究費・研修費・広聴広報費・要請等活動費・会議費・資料作成費・資料購入費・事務費・ <u>事務所費</u> ・人件費		
内容	政務活動事務所 電気使用料 (令和8年1月請求分)		
年月日	令和8年1月26日	金額	8,031円

目的	政務活動事務所 電気使用料		
使途	政務活動事務所 電気使用料		
政務活動・ 県政との 関連性	政務活動事務所 電気使用料 令和7年12月6日～令和8年1月5日分(静岡ガス電気分) 令和7年12月9日～令和8年1月8日分(東京電力分)		
《領収書貼付枠》			

領収証		No. _____
伴卓る事務所様		2026年1月26日
金額	¥16062.-	内訳
但し 上記正に領収いたしました	電気代として	10% 税抜金額 対象 消費税額
		8% 税抜金額 対象 消費税額
	Seiei 株式会社 静岡	係
	〒417-0051 静岡県富士市吉原4-18-22 3 TEL.0545-51-5555 FAX.0545-51-5555 登録番号:T3-0801-0101-0549	

案分の理由 政務活動と後援会活動 で案分する	領収書金額(a) 16,062円	案分率(b) 1/2 50%	政務活動費支出額(a×b) 8,031円
------------------------------	---------------------	----------------------	-------------------------

請 求 書

適格請求書発行事業者登録番号T3-0801-0101-0549

2026年1月21日

伴すぐる事務所 御中

株式会社 静栄

代表取締役 田中 克彦

〒417-0051

静岡県富士市吉原4丁目18番21号

TEL: 0545-51-5555

FAX: 0545-51-5559

発行責任者および担当者: [REDACTED]

取引銀行 富士信用金庫吉原支店

当座 No.610141

毎度お引き立てに預りありがとうございます。
下記の通り御請求申し上げます。

前回御請求額	今回御入金額	繰越額	今回請求額	合計請求額
0	0	0	16,062	16,062

検針日	使用期間	契約種別	契約	使用量	請求額	御社負担額	今回請求額	請求元
1/6	2025/12/6 ~ 2026/1/5	低圧電力	60A	648 kWh	23,665	23,665 /5*2	¥9,466	静岡ガス
1/9	2025/12/9 ~ 2026/1/8	低圧電力	5kW	504 kWh	16,491	16,491 /5*2	¥6,596	東京電力
							¥16,062	

カ) セイエイ様

地区番号	お客様番号	年 月 分	ご使用期間	ご使用日数
		令和 8年 1月	12月 9日 ~ 1月 8日	31日
ご契約種別		ご契約		
低圧電力		5 kW		
ご使用量		504 kWh		
請求予定金額		16,491円		
(うち消費税等相当額10%)		1,499円		
上 記 料 金 内 訳	基本料金	5,490円25銭		
	電力量料金	0円00銭		
	・夏季料金	0円00銭		
	・その他季料金	12,887円28銭		
	・燃料費調整額	-3,890円88銭		
	再エネ発電賦課金	2,005円00銭		
料金確定日	今回検針日 1月 9日			
計器取替日	振替予定日 1月 21日			
お支払期限日	次回検針予定日 2月 6日			
戸数	東京電力エナジーパートナー株式会社 T8010001166930			

(本お知らせ票によるお支払いはできません。)

当月指示数	50307.6
前月(取付)指示数	49803.4
差引	504.2
計器乗率(倍)	
計器番号(下3桁)	969
取替前計量値	

昨年 1月分は31日間で 567 kWhです。今月分は昨年と比べ1日あたり 1%減少しています。

電気・ガスのご使用状況をふまえ、契約内容をご確認ください。ご質問や変更のご希望等がございましたら、カスタマーセンターまでご連絡ください。

電気料金等領収証(口座振替用)

カ) セイエイ様

年 月 分	ご使用期間	ご使用日数
令和 7年 12月	11月10日 ~ 12月 8日	29日
領収金額	10,274円	934円
ご契約種別	低圧電力	ご契約
ご使用量	219 kWh	5 kW
店舗コード	口座番号	
ご使用	富士市	
場所	吉原 4丁目	
	18番(地)	22号
	棟	号

本領収証により集金員が収納することはありません。

上記金額を12月19日口座振替により領収させて頂きました。

燃料費調整のお知らせ (1 kWhあたり)

1月(当月)分	-7円72銭
2月(翌月)分	-12円22銭
翌月分は当月分に比べ	-4円50銭

1月分の託送料金相当額について

託送料金相当額	4,757円
うち賠償負担金相当額	
および廃炉円滑化負担金相当額	80円64銭

東京電力エナジーパートナー株式会社

電気料金内訳書

日頃は格別のお引き立てをいただき誠にありがとうございます。2026年1月分の電気料金について内訳をお知らせいたします。

電気ご利用金額	23,665円
消費税等相当額(再掲)	2,151円
ご利用期間	12月 6日 ~ 1月 5日
ご契約者名	株式会社 静栄様
請求基本番号	
口座振替予定日	2月 20日 (解約があった場合は変更となることがあります。)

静岡ガス株式会社

2026年1月9日 発行

供給地点特定番号		
ご使用先	富士市吉原4丁目1-8-22	
ご契約内容	おうちプラン1(50Hz用)	
ご使用電力量	契約電流	電圧区分
648 kWh	60A	低圧

※静岡ガス&パワーの電気料金につきましては、静岡ガスが収納代行を行っております。

項目	金額(円)	備考
基本料金	1,870.50	
電力量料金	19,215.96	
燃料費調整額(再掲)	-5,002.56	
再エネ発電賦課金	2,579.00	
【ご利用明細】		
おうちプラン1(50Hz用)		期間 12月 6日 ~ 1月 5日 (31日間)
基本料金	1,870.50	単価 1,870.50円 契約電流 60A
電力量料金		単価 29.80円/kWh 使用量 120kWh
1段料金	3,576.00	単価 36.40円/kWh 使用量 180kWh
2段料金	6,552.00	単価 40.49円/kWh 使用量 348kWh
3段料金	14,090.52	単価 -7.72円/kWh 使用量 648kWh
燃料費調整額	-5,002.56	単価 3.98円/kWh 使用量 648kWh
再エネ発電賦課金	2,579.00	



支出証拠書

(会派名・議員氏名 ふじのくに県民クラブ・伴卓)

経費項目	調査研究費・研修費・広聴広報費・要請等活動費・会議費・資料作成費・資料購入費・事務費・事務所費・人件費		
内容	富士川河川敷内の緑地公園の雑木伐採相談の為の現地確認@富士市内松野地区		
年月日	令和8年1月27日	金額	660円

目的	富士川河川敷内の緑地公園の雑木伐採相談の為の現地確認
使途	交通費
政務活動・ 県政との 関連性	行政の管理区分が不明な富士川河川敷内の雑木伐採相談を受け、現地確認を行い、富士土木事務所へ調査依頼を行った。

《領収書貼付枠》

<p>ご利用ありがとうございます。</p> <p style="text-align: center;">利用証明書</p> <p style="text-align: center;"> NEXCO 中日本</p> <p>NEXCO中日本お客さまセンター 0120-922-229 登録番号：T4180001056169</p> <p>料金所(自) 富士 料金所(至) 富士川スマート 26年 1月27日 14時26分</p> <hr/> <p>通行料金 ￥330-</p> <p>(ETC/ワット) 車種 1 ※通行料金の消費税率は10%です。</p> <p>取扱番号 A32601-272514-057638 確</p> <p>※本利用証明書はETC利用照会サービスで印字されたものです。</p>	<p>ご利用ありがとうございます。</p> <p style="text-align: center;">利用証明書</p> <p style="text-align: center;"> NEXCO 中日本</p> <p>NEXCO中日本お客さまセンター 0120-922-229 登録番号：T4180001056169</p> <p>料金所(自) 富士川スマート 料金所(至) 富士 26年 1月27日 15時44分</p> <hr/> <p>通行料金 ￥330-</p> <p>(ETC/ワット) 車種 1 ※通行料金の消費税率は10%です。</p> <p>取扱番号 A32601-272514-058131 確</p> <p>※本利用証明書はETC利用照会サービスで印字されたものです。</p>
--	---

案分の理由 全て政務活動にかかる ものである	領収書金額(a)	案分率(b)	政務活動費支出額(a×b)
	660円	1/1 100%	

支出証拠書

(会派名・議員氏名 ふじのくに県民クラブ・伴 卓)

経費項目	調査研究費・研修費・広聴広報費・要請情報活動費・会議費・資料作成費・資料購入費・ 事務費 ・事務所費・人件費		
内容	スマートフォン端末代金 (29回目/全36回)		
年月日	令和8年1月27日	金額	2,163円

目的	スマートフォン端末代金
使途	—
政務活動・ 県政との 関連性	—
<p>《領収書貼付枠》</p> <p>月々の支払いに方法について</p> <p>スマートフォン端末代金 155,800円</p> <p>全36回払いの為 1回あたりの支払額は《155,800 ÷ 36回 ≒ 4,327円》となる</p> <p>毎月、アップル社決済システムペイディにより支払し 4,327円の1/2である、</p> <p>2,163円を請求する。</p> <p>※携帯端末代金支払い根拠は支出証拠書 令和7年4月整理番号 4-12 参照</p> <p>口座引落は 令和8年1月 整理番号 1-8 参照</p>	

案分の理由 政務活動と私用と 案分する	領収書金額(a)	案分率(b)	政務活動費支出額(a×b)
	4,327円	1/2 50%	2,163円

請求書

伴 卓 様

(お客様番号: [])

ソニーネットワークコミュニケーションズ株式会社
インボイス登録番号 T8010701005322



2026年 1月度 請求金額 6,912 円 (a)+(b)+(c)

支払方法	口座振替
支払期日	2026年1月27日(2024年9月請求以降三井住友カード株式会社へ継続的に債権譲渡いたします。)

1. 2026年 1月度 新規請求額

税の取扱	本体価格(税抜)	消費税額	合計した対価の額
10%合計	6,284 円	628 円	6,912 円
8%合計	0 円	0 円	0 円
8%軽減合計	0 円	0 円	0 円
課税対象外合計	0 円	—	0 円
譲渡/回収代行合計	—	—	0 円
割賦合計	—	—	0 円
合計			6,912 円 (a)

2. 2026年 1月度 前払い金額 (ポイント利用など)

税の取扱	本体価格(税抜)	消費税額	合計した対価の額
10%合計	0 円	0 円	0 円
8%合計	0 円	0 円	0 円
8%軽減合計	0 円	0 円	0 円
課税対象外合計	0 円	—	0 円
譲渡/回収代行合計	—	—	0 円
割賦合計	—	—	0 円
合計			0 円 (b)

3. 繰越請求

繰越請求の合計	0 円 (c)
---------	---------

<お知らせ>

ポイントで全額お支払いいただいたサービスについて税計算の都合で差額が発生する場合があります。

多くいただいている場合：ポイント返却いたします。

少なくいただいている場合：差額を減額し、ご請求いたします。

請求書 (明細)

<税の取扱 欄について>

- 課税対象外 : 消費税法上の非課税・不課税のご請求。
- 譲渡/回収代行 : 弊社が債権を譲り受けている、または回収代行しているご請求。
 該当サービスのインボイスはサービスの提供事業者にてご確認ください。
- 割賦 : 初回請求時に税計算を行った合計金額を月々の請求と合わせてご請求。
 初回請求時のインボイスはマイページの「毎月のご請求以外のインボイス一覧」にてご確認いただけます。

1. 新規請求				
取引年月日	取引の内容	ご利用アカウント	税の取扱	本体価格
2025/12/31	So-net 光 プラス 戸建 西日本	[REDACTED]	10%	5,580 円
2025/12/31	So-net 光 電話 基本プラン	[REDACTED]	10%	500 円
2025/12/31	請求事務手数料	[REDACTED]	10%	200 円
2025/11/30	ユニバーサルサービス料、電話リレーサービス料	[REDACTED]	10%	4 円
*****	*****	*****	*****	*****
2. 前払金				
なし				
*****	*****	*****	*****	*****
3. 繰越請求	※繰越請求の消費税内訳は初回請求年月の請求書をご確認ください。			
なし				

別紙

No.	2026年 1月分	用 件	金額 (円)
1	7日	部局事業ヒアリング 県事業の進捗確認 (交通基盤部)	1,060
2	8日	議員総会	1,880
3	9日	部局事業ヒアリング 県事業の進捗確認 (交通基盤部)	1,060
4	13日	県庁にて政務活動 政務活動資料の整理	1,980
5	14日	部局事業ヒアリング 財政課より説明	2,450
6	15日	地元要望活動 沼川整備に関する要望活動	1,390
7	16日	県庁にて政務活動 日米議連活動	2,780
8	19日	部局事業ヒアリング 県事業の進捗確認 (健康福祉部)	2,450
9	22日	会派役員会	1,060
10	26日	部局事業ヒアリング 財政課より説明	1,060
11	28日	部局事業ヒアリング 県事業の進捗確認 (交通基盤部)	2,450
12			
13			
14			
15			
16			
17			
18			
19			
20			
合 計			19,620

ご利用ありがとうございます。
利用証明書



NEXCO中日本お客さまセンター
0120-922-229
登録番号：T4180001056169

料金所(自) 新富士
料金所(至) 新静岡
26年 1月 7日 9時36分

通行料金 ¥1,060-

(ETCクレジット) 車種 1
※通行料金の消費税率は10%です。

取扱番号
A05601-079948-765629 (確)
※本利用証明書はETC利用照会サービスで印字されたものです。

No.1

ご利用ありがとうございます。
利用証明書



NEXCO中日本お客さまセンター
0120-922-229
登録番号：T4180001056169

料金所(自) 富士川スマート
料金所(至) 清水
26年 1月 8日 9時14分

通行料金 ¥710-

(ETCクレジット) 車種 1
※通行料金の消費税率は10%です。

取扱番号
A06601-089635-127320 (確)
※本利用証明書はETC利用照会サービスで印字されたものです。

ご利用ありがとうございます。
利用証明書



NEXCO中日本お客さまセンター
0120-922-229
登録番号：T4180001056169

料金所(自) 日本平久能山
料金所(至) 富士
26年 1月 8日 17時49分

通行料金 ¥1,170-

(ETCクレジット) 車種 1
※通行料金の消費税率は10%です。

取扱番号
A06601-089657-959626 (確)
※本利用証明書はETC利用照会サービスで印字されたものです。

No.2

ご利用ありがとうございます。
利用証明書



NEXCO中日本お客さまセンター
0120-922-229
登録番号：T4180001056169

料金所(自) 新静岡
料金所(至) 新富士
26年 1月 9日 18時45分

通行料金 ¥1,060-

(ETCクレジット) 車種 1
※通行料金の消費税率は10%です。

取扱番号
A07601-099712-435221 (確)
※本利用証明書はETC利用照会サービスで印字されたものです。

No.3

領収書

Receipt 様
領収年月日 2026-1-14 登録番号: T3180001031569
金額 ¥1,460 (消費税等込み) 税10%

(クレジット扱い)
購入商品 JR乗車券類
(60321 1枚)
東海旅客鉄道株式会社
新富士駅 MV804 発行 00322-02

印紙税申告納
付につき名古屋中村
税務署承認済

No.5

ご利用ありがとうございます。
利用証明書



NEXCO中日本お客さまセンター
0120-922-229
登録番号：T4180001056169

料金所(自) 富士
料金所(至) 富士川スマート
26年 1月 15日 8時46分

通行料金 ¥330-

(ETCクレジット) 車種 1
※通行料金の消費税率は10%です。

取扱番号
A30601-150648-571134 (確)
※本利用証明書はETC利用照会サービスで印字されたものです。

No.6

ご利用ありがとうございます。
利用証明書



NEXCO中日本お客さまセンター
0120-922-229
登録番号：T4180001056169

料金所(自) 新静岡
料金所(至) 新富士
26年 1月 15日 18時27分

通行料金 ¥1,060-

(ETCクレジット) 車種 1
※通行料金の消費税率は10%です。

取扱番号
A30601-150648-571936 (確)
※本利用証明書はETC利用照会サービスで印字されたものです。

No.6

領収書

Receipt 様
領収年月日 2026-1-16 登録番号: T3180001031569
金額 ¥1,460 (消費税等込み) 税10%

(クレジット扱い)
購入商品 JR乗車券類
(00399 1枚)
東海旅客鉄道株式会社
新富士駅MV805発行 10400-02

印紙税申告納
付につき名古屋中村
税務署承認済

No.7

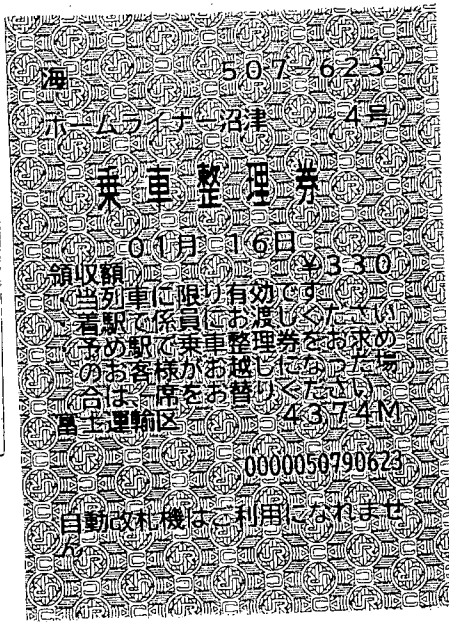

No.7

EXご利用票 (座席のご案内)
Seat Information

26年 1月19日
¥1,460 3001/予2924新富6003
000116859956

新富士 ▶ 静岡

自由席

このご利用票はきっぷではありません
ご利用票では改札口は通れません

車内改札の際は、このご利用票を呈示してください。
記載以外の座席をご利用の場合は、入場時に使用さ
れたICカード等を確認させていただきます。

No.8

ご利用ありがとうございます。

利用証明書



NEXCO中日本お客さまセンター
0120-922-229
登録番号: T4180001056169

料金所(自) 新富士
料金所(至) 新静岡
26年 1月22日 14時32分

通行料金 ¥1,060-

(ETCクレジット) 車種 1
※通行料金の消費税率は10%です。

取扱番号
A31601-226033-970533 (確)
※本利用証明書はETC利用照会サービ
スで印字されたものです。

No.9

ご利用ありがとうございます。

利用証明書



NEXCO中日本お客さまセンター
0120-922-229
登録番号: T4180001056169

料金所(自) 新富士
料金所(至) 新静岡
26年 1月26日 8時49分

通行料金 ¥1,060-

(ETCクレジット) 車種 1
※通行料金の消費税率は10%です。

取扱番号
A32601-262514-056235 (確)
※本利用証明書はETC利用照会サービ
スで印字されたものです。

No.10

領収書

Receipt 様
領収年月日 2026-1-28 登録番号: T3180001031569
金額 ¥1,460 (消費税等込み) 税10%

(クレジット扱い)
購入商品 JR乗車券類
(00175 1枚)
東海旅客鉄道株式会社
静岡駅MV201発行 10176-02

印紙税申告納
付につき名古屋中村
税務署承認済

No.11

モバイル Suica 残高ご利用明細

利用履歴 (6件)

月	日	種別	利用駅	種別	利用駅	入金・利用額
01	13	入	JC吉原	出	JC静岡	-680
01	13	入	JC静岡	出	JC吉原	-680
01	14	入	JC静岡	出	JC吉原	-680
01	16	入	JC静岡	出	JC吉原	-680
01	19	入	JC静岡	出	JC吉原	-680
01	28	入	JC吉原	出	JC静岡	-680
				*		
				*		
				*		
				*		

No.4
No.5
No.7
No.8
No.11

2026/2/24

ご利用ありがとうございます。

システムの都合上、最新のご利用明細が反映されていない場合があります。

支払証明書

(会派名・議員氏名 ふじのくに県民クラブ・ 伴 卓)

(整理番号 1-27)

下記のとおり支払ったことに相違ありません。		
		2026年1月13日
		議員氏名 伴 卓
支払先	内容・積算の内訳	金額(円)
岳南電車株式会社	岳南富士岡駅 → 吉原駅 乗車運賃	310円
岳南電車株式会社	吉原駅 → 岳南富士岡駅 乗車運賃	310円

※ 本様式は、公共交通機関で領収書等が発行されない場合の運賃(例:私鉄・路線バス等への現金乗車)及び回数券で有料道路を利用した場合の1回分の利用料金に限り使用することができる。

様式第1-5号

支 払 証 明 書

(会派名・議員氏名 ふじのくに県民クラブ・ 伴 卓)

(整理番号 1-27)

下記のとおり支払ったことに相違ありません。		
		2026年1月14日
		議員氏名 伴 卓
支払先	内容・積算の内訳	金額(円)
岳南電車株式会社	吉原駅 → 岳南富士岡駅 乗車運賃	310円

※ 本様式は、公共交通機関で領収書等が発行されない場合の運賃（例：私鉄・路線バス等への現金乗車）及び回数券で有料道路を利用した場合の1回分の利用料金に限り使用することができる。

支 払 証 明 書

(会派名・議員氏名 ふじのくに県民クラブ・ 伴 卓)

(整理番号 1-27)

下記のとおり支払ったことに相違ありません。		
		2026年1月16日
		議員氏名 伴 卓
支払先	内容・積算の内訳	金額(円)
岳南電車株式会社	吉原駅 → 岳南富士岡駅 乗車運賃	310円

※ 本様式は、公共交通機関で領収書等が発行されない場合の運賃（例：私鉄・路線バス等への現金乗車）及び回数券で有料道路を利用した場合の1回分の利用料金に限り使用することができる。

様式第1-5号

支払証明書

(会派名・議員氏名 ふじのくに県民クラブ・ 伴 卓)

(整理番号 1-27)

下記のとおり支払ったことに相違ありません。		
		2026年1月19日
		議員氏名 伴 卓
支払先	内容・積算の内訳	金額(円)
岳南電車株式会社	吉原駅 → 岳南富士岡駅 乗車運賃	310円

※ 本様式は、公共交通機関で領収書等が発行されない場合の運賃(例:私鉄・路線バス等への現金乗車)及び回数券で有料道路を利用した場合の1回分の利用料金に限り使用することができる。

様式第1-5号

支払証明書

(会派名・議員氏名 ふじのくに県民クラブ・ 伴 卓)

(整理番号 1-27)

下記のとおり支払ったことに相違ありません。		
		2026年1月28日
		議員氏名 伴 卓
支払先	内容・積算の内訳	金額(円)
岳南電車株式会社	岳南富士岡駅 → 吉原駅 乗車運賃	310円

※ 本様式は、公共交通機関で領収書等が発行されない場合の運賃(例:私鉄・路線バス等への現金乗車)及び回数券で有料道路を利用した場合の1回分の利用料金に限り使用することができる。

支出証拠書

(会派名・議員氏名 ふじのくに県民クラブ・伴 卓)

経費項目	調査研究費・研修費・広聴広報費・要請情報活動費・会議費・資料作成費・資料購入費・事務費・事務所費・人件費		
内容	○県外調査(スタートアップ関連イベント・インバウンド関連意見交換)@名古屋市内 ○会派県知事要望活動@県庁		
年月日	令和8年1月29日-30日	金額	34,660円

目的	○県外調査 ・名古屋市内で開催されたスタートアップ関連イベントに参加しセミナーを受講 ・インバウンド専門の旅行会社と昨今の中国市場における日本旅行の動向についてヒアリング ○令和8年度予算に関する県知事要望活動
使途	交通費 手土産代 宿泊費
政務活動・ 県政との 関連性	○県外調査 ・日本らしさに注目したスタートアップ支援について有識者のセミナーを受講。またイベント全体を視察し、本県のテックビートなどのイベントと比較研究するほか、議会質疑等の資とする。 ・日中関係が緊迫する中で旅行者の動向が県内観光業者からも危惧する声を聴くため、インバウンド事業を手掛ける方にヒアリングし、今後の本県の対中国向け観光政策の参考とする。 ○令和8年度予算に向けた会派要望を県知事に行った
《領収書貼付枠》	

案分の理由	領収書金額(a)	案分率(b)	政務活動費支出額(a×b)
全て政務活動にかかる ものである	34,660円	1/1	34,660円
		100%	

県外調査概要書

2026年1月30日

会派名・議員氏名 ふじのくに県民クラブ・伴 卓

目的	県外視察調査
年月日	2026年1月29日～30日
場所	愛知県名古屋市内
内容	<p>1 行程</p> <p>1月29日 自宅→新富士→名古屋駅→鶴舞駅→【調査①】→鶴舞駅→伏見駅→宿泊施設</p> <p>1月30日 宿泊施設→【調査②】→伏見駅→名古屋駅→静岡駅→《県庁にて政務活動》→静岡駅→吉原駅→岳南富士岡駅→自宅</p> <p>2 対応者</p> <p>【調査①】 ██████████ 早稲田大学大学院経営管理研究科教授（登壇者） 上園晋介名古屋市議会議員</p> <p>【調査②】 イートラベル代表取締役 ██████████ 氏</p> <p>3 聴取内容</p> <p>【調査①】 上園市議の紹介で名古屋のスタートアップ・テクノロジーイベント TechGALA Japan 2026 の観覧及び入山先生のセッションを公聴。</p> <p>上園議員からは名古屋市が取り組むスタートアップ関連施策の支援策を伺うと共に、ステーション AI が民間施設企業でありながら市や県との連携をしている内容についてもヒアリング。また、支援策等について愛知県と名古屋市との住み分けなどについても意見交換を行った。</p> <p>本セッションでは、AIやDXの進展により世界的な技術競争が激化する中、日本が持つ独自の文化的価値や精神性を新たなビジネス資源として活用する必要性が指摘さ</p>

れた。日本文化には、効率や短期的利益だけではなく、「調和」「持続性」「美意識」といった価値観が根付いており、これらは持続可能な社会を志向する現在の世界的潮流と親和性が高いとされる。

特に、日本の伝統文化や地域文化には長期的視点に立った経営哲学や社会観が含まれており、これらを現代のテクノロジーと融合させることで新しい産業価値を生み出す可能性があるとの指摘があった。例えば、職人技術や伝統産業をデジタル技術やクリエイティブ産業と結びつけることにより、地域資源を活かした新たなビジネスモデルの創出が期待される。また、日本文化に特徴的な「簡素」「余白」「調和」といった美意識は、デザインやブランド戦略、体験型ビジネスにおいて国際的な競争力を持つ要素になり得るとされた。

さらに、日本企業の強みとして、長期志向の経営、信頼関係を重視した商習慣、技術力と職人性の融合、社会との共存を重視する企業文化などが挙げられた。これらの特徴は短期的利益を重視するビジネスモデルとは異なるものの、持続可能性や社会的価値が重視される現代においてはむしろ強みとなる可能性がある。

本セッションのまとめとして、日本文化を単なる伝統として保存するのではなく、未来社会を形づくる資源として再評価し、文化・テクノロジー・ビジネスの分野を横断した新たな価値創造につなげていくことが重要であるとの認識が示された。地方自治体においても、地域文化や伝統産業をイノベーションと結びつける政策的取り組みが、地域経済の新たな成長につながる可能性が示唆された。

【調査②】

○訪日中国人観光客の動向に関して意見交換

2025年11月の高市早苗首相による台湾有事に関する発言以降、日中関係の緊張感が高まり、中国国内で対日渡航を慎重視する動きが広がった。その影響は訪日観光市場にも表れている。

中国本土からの訪日客数は前年同月比で大幅に減少した月が見られ、特に団体旅行の落ち込みが顕著である。一方で個人旅行（FIT）は一定数維持されており、全面的な停止には至っていない。中国市場は訪日消費額に占める割合が高かったため、都市部の百貨店や観光地では購買単価の変動も指摘されている。

日本政府観光局の公表値によれば、2025年通年の訪日外国人数は過去最高水準を維持しており、中国の減少分を韓国・台湾・米国・東南アジアからの増加が補完している。訪問先も大都市集中型から地方分散型へと広がり、体験型・長期滞在型の需要が増加している。

○東海地域の状況

東海地方（愛知・静岡・岐阜・三重）では、中国人観光客の減少により一部宿泊・小売業で影響が見られるものの、富士山周辺や名古屋圏を中心に韓国・台湾等からの来訪が増加し、全体としては底堅い動きである。今後は特定国依存からの脱却と、広

<p>域周遊・高付加価値化戦略が重要課題である。</p> <p>4 県政への反映</p> <p>【調査①】</p> <p>静岡県においても伝統産業や地域文化をテクノロジーやデザインと結び付けた産業政策の推進が重要である。県内には日本茶や食品、工芸などの地域資源が豊富にあり、これらをブランド化や体験型ビジネスとして発展させることで高付加価値化が期待される。また、富士山や駿河湾などの地域資源を観光と産業の両面で活用し、文化体験型ビジネスの創出や地域ブランドの強化を図ることが重要である。さらに、伝統産業とスタートアップの連携を促進し、文化・観光・産業を一体的に発展させることで、持続的な地域経済の成長につなげられるように、委員会質疑等で提言する。</p> <p>【調査②】</p> <p>訪日中国人観光客の減少傾向を踏まえ、静岡県の観光振興においては、特定国依存からの脱却と市場の多様化を進めることが重要である。特に近年増加している韓国・台湾・欧米豪からの訪日客を主なターゲットとし、富士山周辺や温泉、食文化など地域資源を活かした高付加価値型観光を推進する必要がある。また、日本政府観光局等と連携し、国際プロモーションの強化やデジタル媒体を活用した情報発信を拡充することが求められる。さらに、富士山を核とした広域周遊ルートの形成や、地域体験型観光の充実により滞在日数と消費額の向上を図り、持続的なインバウンド観光の拡大につなげていくことが重要であることが分かった。</p>
--

*本概要書は、県外における調査研究活動のために政務活動費を支出した場合に提出する。

領収書
RECEIPT

宛名
RECEIVED FROM

伴 卓

様

お預かり番号
RESERVATION NUMBER 2934

クレジットカード番号
CARD NUMBER XXXX-XXXX-XXXX-XXXX

金額計
TOTAL AMOUNT ¥6,940 (10%・税込)
(クレジットカード利用・Credit card use)

内容
DETAIL 乗車券類のご購入代金
TICKETS PRICE

購入日
DATE OF PURCHASE 2026年1月29日

乗車日
DATE OF DEPARTURE 2026年1月29日

列車名・券種
利用区間 EX自由席
新富士 FROM
名古屋 TO

東海旅客鉄道株式会社
Central Japan Railway Company
登録番号 T3180001031569



モバイル Suica 残高ご利用明細

利用履歴 (4件)

月	日	種別	利用駅	種別	利用駅	入金・利用額
01	29	入	JC名古屋	出	JC鶴舞	-200
01	29	入	TP鶴舞	出	TP伏見	-210
01	30	入	TP伏見	出	TP市地名	-210
01	30	入	JC静岡	出	JC吉原	-680
				*		
				*		
				*		
				*		

2026/2/23

ご利用ありがとうございます。

システムの都合上、最新のご利用明細が反映されていない場合があります。

(1/1)

東日本旅客鉄道株式会社



静岡伊勢丹 054(251)2211

ポイントがたまる！
アプリ限定クーポンが使える！
お得がいっぱいな三越伊勢丹
アプリダウンロードは
こちら(無料)>>



2026/01/28(水) 18:13 18 0003 16524 9999

領収書

伴卓様

金額	¥2,160
取引合計金額	¥2,160
8%対象	2,160 (内 消費税 160)
消費税等合計	160

軽減税率対象(食品含む)

但し
食料品 (軽減税率) 食料品 (標準税率)
衣料品 雑貨 家庭用品 飲食
その他 (お菓子代)

上記金額正に領収致しました
株式会社 静岡伊勢丹

エムアイカード

売場名

マ-ケット

内線 2048

扱者

登録番号: T6080001002627

上園 議員用



静岡伊勢丹 054(251)2211

ポイントがたまる！
アプリ限定クーポンが使える！
お得がいっぱいな三越伊勢丹
アプリダウンロードは
こちら(無料)>>



2026/01/28(水) 18:12 18 0003 16515 9999

領収書

伴卓様

金額	¥2,160
取引合計金額	¥2,160
8%対象	2,160 (内 消費税 160)
消費税等合計	160

軽減税率対象(食品含む)

但し
食料品 (軽減税率) 食料品 (標準税率)
衣料品 雑貨 家庭用品 飲食
その他 (お菓子代)

上記金額正に領収致しました
株式会社 静岡伊勢丹

エムアイカード

売場名

マ-ケット

内線 2048

扱者

登録番号: T6080001002627

イトラベル社 石博氏用

領収書

Receipt
 領収年月日 2026-1-30 登録番号: T3180001031569
 金額 ¥5,940 (消費税等込み) 税10%

(クレジット扱い)

購入商品 JR乗車券類
 (10127 1枚)
 東海旅客鉄道株式会社
 名古屋MV701発行 20128-02

印紙税申告納
 付につき名古屋中村
 税務署承認済

←乗車区間

名古屋駅→静岡駅

新幹線自由席特急券・乗車券 購入

支払者: 伴卓

領収書

Rakuten Travel

発行日: 2026/2/23
発行1回目

伴 卓

様

支払金額 15,850 円
宿泊料金: 17,850 円
クーポン利用額: -2,000 円

但し サービス利用代金等として

■ 内訳

クレジットカード決済金額 15,850 円

■ 課税対象

10%対象 15,850 円

課税対象外 0 円

■ 利用内容

宿泊者氏名 ばんすぐる

予約番号

宿泊施設 一都心の天然温泉 名古屋クラウンホテル

宿泊施設住所 愛知県名古屋市中区栄1-8-33

チェックイン日 2026/1/29

チェックアウト日 2026/1/30

宿泊人数 大人 1名

ご利用ありがとうございました。

楽天グループ株式会社

トラベル&モビリティ事業

〒158-0094 東京都世田谷区玉川1-14-1
楽天クリムゾンハウス

<https://travel.rakuten.co.jp/>

登録番号: T9010701020592

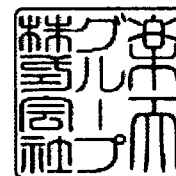

支 払 証 明 書

(会派名・議員氏名 ふじのくに県民クラブ・ 伴 卓)

(整理番号 1-28)

下記のとおり支払ったことに相違ありません。		
2026年1月30日		
議員氏名		伴 卓
支払先	内容・積算の内訳	金 額 (円)
岳南電車株式会社	吉原駅 → 岳南富士岡駅 乗車運賃	310円

※ 本様式は、公共交通機関で領収書等が発行されない場合の運賃（例：私鉄・路線バス等への現金乗車）及び回数券で有料道路を利用した場合の1回分の利用料金に限り使用することができる。

支出証拠書

(会派名・議員氏名 ふじのくに県民クラブ・伴卓)

経費項目	調査研究費・研修費・広聴広報費・要諒情等活動費・会議費・資料作成費・資料購入費・事務費・事務所費・人件費		
内容	新聞購読料 令和8年1月分		
年月日	令和8年1月1日～31日	金額	5,982円

目的	新聞購読料 (静岡新聞、岳南朝日新聞、富士ニュース、日刊富士)
使途	新聞購読料
政務活動・ 県政との 関連性	県政及び県内外の政治経済等の情報収集のため購読し、議会質疑等の参考とする。

《領収書貼付枠》

領収証

伴卓様

吉原4丁目 18-22

2026年 1月分

(21) 625.00自振

お問合せNo. [REDACTED]

(8%対象 5,782 税 428)

(10%対象 200 税 18)

銘柄 (*は軽減税率対象)	部数	金額	備考
*静岡新聞	1	3,980	
*岳南朝日新聞	1	822	
*富士ニュース	1	980	
日刊富士	1	200	

合計金額

5,982円

…次回新聞休刊日のお知らせ…

《2月24日(火)付朝刊です》

R8.1月～R8.12月迄の購読料です。

TEL 0120-930-919

株式会社 康報社

植草新聞店

富士市中央町2-5

TEL: 52-0131

登録番号: T3080101008443

案分の理由	領収書金額(a)	案分率(b)	政務活動費支出額(a×b)
全て政務活動にかかる ものである	5,982円	1/1	5,982円
		100%	

支出証 拠書

(会派名・議員氏名 ふじのくに県民クラブ・ 伴 卓)

経費項目	調査研究費・研修費・広聴広報費・要請等活動費・会議費・資料作成費・資料購入費・事務費・ 事務所費 ・人件費		
内 容	政務活動事務所賃料 令和8年2月分		
年 月 日	令和8年1月31日	金 額	27,500 円

目 的	政務活動事務所賃料		
使 途	—		
政務活動・ 県政との 関連性	—		
《領収書貼付枠》			

領 収 証

件 ありる 様

No. 28 年 1 月 31 日

現金									
小切手									
手 形									

金額 ¥ 55,000.-

但し 〒417-0051 富士市吉原4丁目18-1
上記の金額正に領収いたしました

内 訳 ユニフォームのことなら

税抜金額 中川衣料株式会社

消費税額等(%) 〒417-0051 富士市吉原4丁目18-1
TEL(0545)52-2200
FAX(0545)51-4800

T5-0801-0100-9201

日本郵政 収入 紙 200円

--	--	--	--

案分の理由 政務活動と後援会活動 で案分する	領収書金額(a)	案分率(b)	政務活動費支出額(a×b)
	55,000 円	1/2 50%	27,500 円

支出証拠書

(会派名・議員氏名 ふじのくに県民クラブ・伴 卓)

経費項目	調査研究費・研修費・広聴広報費・要請陳情等活動費・会議費・資料作成費・資料購入費・事務費・事務所費・ 人件費		
内 容	政務活動事務職員給与 XXXXXXXXXX		
年 月 日	令和8年1月1日～31日	金 額	105,000 円

目 的	政務活動事務所事務職員給与
使 途	—
政務活動・ 県政との 関連性	—

給与支払明細書

令和8年1月分

氏 名 XXXXXXXXXX

給 与	通勤手当	支給額合計	控 除 額			差引支給額
			所 得 税	雇 用 保 険 料	控 除 額 合 計	
105,000 円	0 円	105,000 円	0 円	0 円	0 円	105,000 円
					受 領 日	2 月 9 日

84 時間 × 1,250 円 = 105,000 円

案分の理由 全て政務活動にかかる ものである	領収書金額(a)	案分率(b)	政務活動費支出額(a×b)
	105,000 円	1/1 100%	105,000 円

支出証拠書

(会派名・議員氏名 ふじのくに県民クラブ・ 伴 卓)

経費項目	調査研究費・研修費・広聴広報費・要請等活動費・会議費・資料作成費・資料購入費・事務費・事務所費・ 人件費		
内 容	政務活動事務職員給与 ■■■		
年 月 日	令和8年1月1日～31日	金 額	7,500 円

目 的	政務活動事務所事務職員給与
使 途	—
政務活動・ 県政との 関連性	—

《領収書貼付枠》

給与支払明細書

令和年1月分

氏 名 ■■■

給 与	通勤手当	支給額合計	控 除 額			差引支給額
			所 得 税	雇 用 保 険 料	控 除 額 合 計	
7,500 円	0 円	7,500 円	0 円	0 円	0 円	7,500 円
					受 領 日	2 月 9 日

6 時間 × 1,250 円 = 7,500 円

案分の理由 全て政務活動にかかる ものである	領収書金額(a)	案分率(b)	政務活動費支出額(a×b)
	7,500 円	1/1 100%	7,500 円