

整理番号 5-1

支出証拠書

(会派名・議員氏名 ふじのくに県民クラブ・沢田智文)

経費項目	調査研究費・研修費・広聴広報費・要請情報活動費・会議費・資料作成費・資料購入費・事務費・事務所費・人件費		
内容	部局ヒアリング		
年月日	令和7年5月1日	金額	4,580円

目的 (該当項目に印)	部局事業ヒアリング・地元要望活動調査・会派内調整打合せ・政務活動資料の整理・その他調査 ()
用途 (該当項目に印)	交通費・宿泊費・ 駐車料 ・その他
政務活動・ 県政との 関連性	<ul style="list-style-type: none"> 議会・委員会等質問のため、関係部局の事業・主要施策等を確認する。 議案の審議に必要な情報として、県施策の状況を確認する。

《領収書貼付枠》

豊田町駅…(JR)…掛川駅…(新幹線自由席)…静岡駅

豊田町駅駐車料

領収書
Receipt

領収年月日 2025-5-1 登録番号: T3180001031569
金額 ¥2,040 (消費税等込み) 税10%

上記金額確かに領収いたしました
購入商品 JR乗車券類
(60027 2枚)
東海旅客鉄道株式会社
掛川駅MV102発行 00028-02

印紙税申告納
付につき名古屋中村
税務署承認済

領収書
Receipt

領収年月日 2025-5-1 登録番号: T3180001031569
金額 ¥2,040 (消費税等込み) 税10%

上記金額確かに領収いたしました
購入商品 JR乗車券類
(10169 2枚)
東海旅客鉄道株式会社
静岡駅MV-9発行 20170-02

印紙税申告納
付につき名古屋中村
税務署承認済

静岡駅…(新幹線自由席)…掛川駅…(JR)…豊田町駅

案分の理由	領収書金額(a)	案分率(b)	政務活動費支出額(a×b)
全て政務活動にかかるものである。	4,580円	100%	4,580円

支 出 証 拠 書

(会派名・議員氏名 ふじのくに県民クラブ・沢田智文)

経費項目	調査研究費・研修費・広聴広報費・要請陳情等活動費・会議費・資料作成費・資料購入費・事務費・事務所費・人件費		
内 容	部局ヒアリング		
年 月 日	令和7年5月2日	金 額	3,710円

目的 (該当項目に印)	部局事業ヒアリング・地元要望活動調査・会派内調整打合せ・政務活動資料の整理・ その他調査 ()
使 途 (該当項目に印)	交通費・宿泊費・駐車料・その他
政務活動・ 県政との 関連性	<ul style="list-style-type: none"> ・ 議会・委員会等質問のため、関係部局の事業・主要施策等を確認する。 ・ 議案の審議に必要な情報として、県施策の状況を確認する。

《領収書貼付枠》

案分の理由	領収書金額(a)	案分率(b)	政務活動費支出額(a×b)
全て政務活動にかかる ものである。	3,710円	/	3,710円
		100 %	

様式第1-1号

豊田町駅... (JR) ... 掛川駅... (新幹線自由席) ... 静岡駅

領収書

Receipt 様
領収年月日 2025-5-2 登録番号: T3180001031569
金額 ¥2,040 (消費税等込み) 税10%

上記金額確かに領収いたしました

購入商品 JR乗車券類
(40011 2枚)
東海旅客鉄道株式会社
掛川駅MV102発行 50012-02

印紙税申告納
付につき名古屋中村
税務署承認済

豊田町駅駐車料

十四 駐車料 (適用税率10%) 株式会社ス
1047749 領収書
(利用明細書)
スペース二十四 駐車料金 (適用税率10%) 株
1180001047749 登録番号T1180001
2025年05月03日 08:39まで
株式会社スペース二十四 駐車料金 (適用税率
登録番号T1180001047749 登録番号T11
10% 株式会社スペース二十四 駐車料金 (適
749 領収書
適用税率10% 登録番号T1180001047749 登録
001047749 登録番号T11800010477
駐車場NO: 01373
株式会社スペース二十四 駐車料金 (適用税率10%) 株式
T1180001047749 適用税率10% (株
会社スペース二十四 駐車料金 (適用税率10%
登録番号T1180001047749 登録番号T
) 株式会社スペース二十四 駐車料金 (適用

静岡駅... (JR) ... 豊田町駅

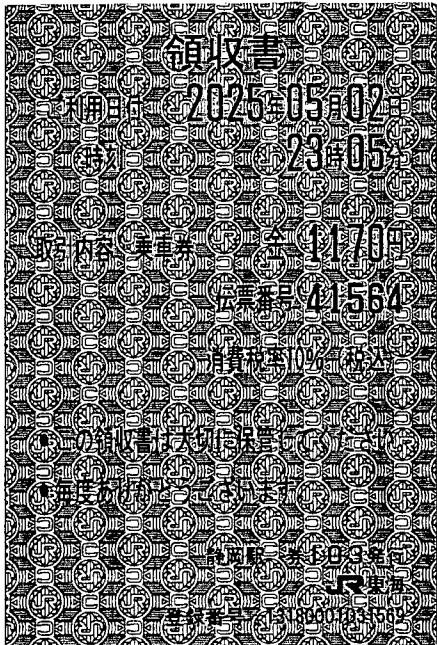

支 出 証 拠 書

(会派名・議員氏名 **ふじのくに県民クラブ・沢田智文**)

経費項目	調査研究費・研修費・広聴広報費・要請情報活動費・会議費・資料作成費・資料購入費・事務費・事務所費・人件費		
内 容	部局ヒアリング		
年 月 日	令和7年5月7日	金 額	4,580円

目的 (該当項目に印)	部局事業ヒアリング・地元要望活動調査・会派内調整打合せ・政務活動資料の整理・その他調査 ()
使 途 (該当項目に印)	交通費・宿泊費・ 駐車料 ・その他
政務活動・ 県政との 関連性	<ul style="list-style-type: none"> 議会・委員会等質問のため、関係部局の事業・主要施策等を確認する。 議案の審議に必要な情報として、県施策の状況を確認する。

《領収書貼付枠》

豊田町駅…(JR)…掛川駅…(新幹線自由席)…静岡駅

豊田町駅駐車料

領 収 書

様

Receipt

領収年月日 2025-5-7 登録番号: T3180001031569

金額 ¥2,040 (消費税等込み) 税10%

上記金額確かに領収いたしました

購入商品 JR乗車券類
(30010 2枚)
東海旅客鉄道株式会社
掛川駅MV102発行 40011-02

印紙税申告納
付につき名古屋中村
税務署承認済

領 収 書

様

Receipt

領収年月日 2025-5-7 登録番号: T3180001031569

金額 ¥2,040 (消費税等込み) 税10%

上記金額確かに領収いたしました

購入商品 JR乗車券類
(20114 2枚)
東海旅客鉄道株式会社
静岡駅MV-10発行 30115-02

印紙税申告納
付につき名古屋中村
税務署承認済

静岡駅…(新幹線自由席)…掛川駅…(JR)…豊田町駅

案分の理由	領収書金額(a)	案分率(b)	政務活動費支出額(a×b)
全て政務活動にかかる ものである。	4,580円	/	4,580円
		100 %	

支出証拠書

(会派名・議員氏名 ふじのくに県民クラブ・沢田智文)

経費項目	調査研究費・研修費・広聴広報費・要請陳情等活動費・会議費・資料作成費・資料購入費・事務費・事務所費・人件費		
内容	静岡県道路整備促進期成同盟会連合協議会総会意見交換(クラウンパレス浜松) 会派議員総会		
年月日	令和7年5月8日	金額	4,200円

目的 (該当項目に印)	部局事業ヒアリング・地元要望活動調査・会派内調整打合せ・政務活動資料の整理・その他調査()
用途 (該当項目に印)	交通費・宿泊費・駐車料・その他
政務活動・ 県政との 関連性	<ul style="list-style-type: none"> 議会・委員会等質問のため、関係部局の事業・主要施策等を確認する。 議案の審議に必要な情報として、県施策の状況を確認する。
<領収書貼付枠> 豊田町駅…(JR)…浜松駅…ホテルクラウンパレス浜松…浜松駅…(新幹線自由席)…静岡駅…県庁…(JR)…豊田町駅	

案分の理由 全て政務活動にかかる ものである。	領収書金額(a)	案分率(b)	政務活動費支出額(a×b)
	4,200円	100%	4,200円

様式第1-1号

豊田町駅…(JR)…浜松駅 200円

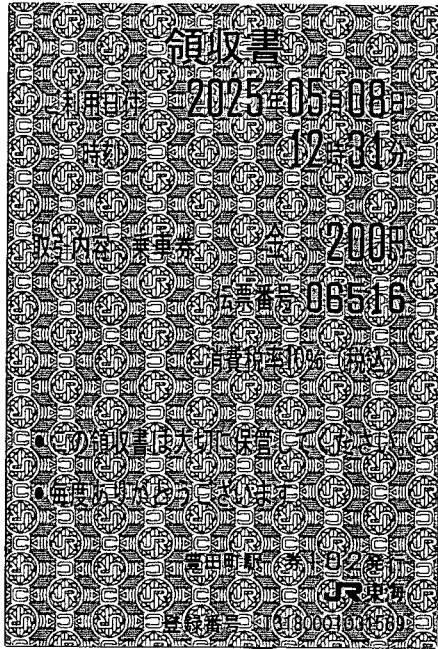

豊田町駅駐車料 500円

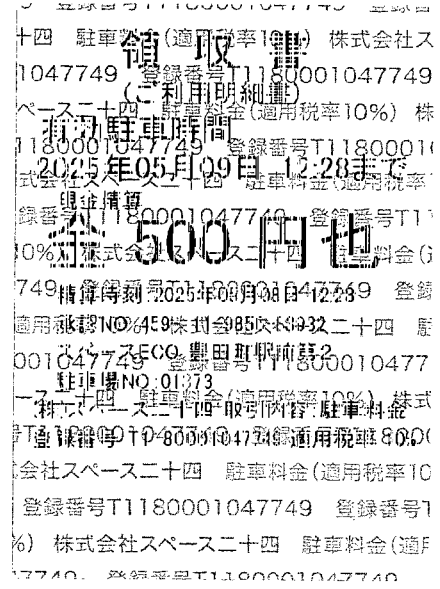

浜松駅…(新幹線自由席)…静岡駅

領 収 書		様	
Receipt	_____		
領収年月日	2025-5-8	登録番号	T3180001031569
金額	¥2,330 (消費税等込み)	税	10%
上記金額確かに領収いたしました			
購入商品	JR乗券類	印紙税申告納 付につき名古屋中村 税務署承認済	
(20058 1枚)			
東海旅客鉄道株式会社			
浜松駅MV5発行	30059-02		

静岡駅…(JR)…豊田町駅

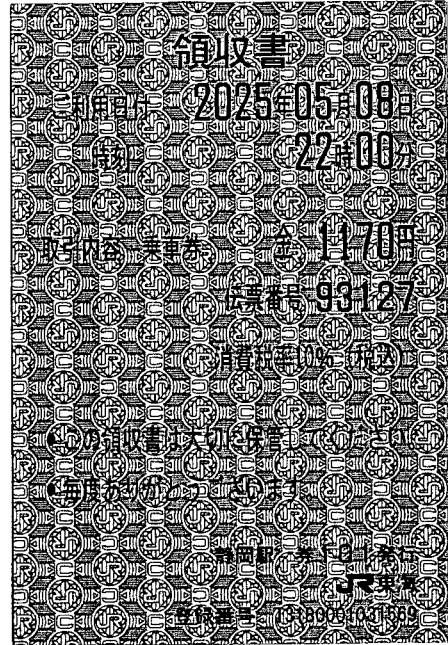

支出証拠書

(会派名・議員氏名 ふじのくに県民クラブ・沢田智文)

経費項目	調査研究費・研修費・広聴広報費・要請情報活動費・会議費・資料作成費・資料購入費・事務費・事務所費・人件費		
内容	連合静岡東遠地域協議会メーデー要望意見交換(掛川つま恋)		
年月日	令和7年5月11日	金額	410円

目的 (該当項目に印)	部局事業ヒアリング・ 地元要望活動調査 ・会派内調整打合せ・政務活動資料の整理・その他調査()
使途 (該当項目に印)	交通費 ・宿泊費・駐車料・その他
政務活動・ 県政との 関連性	労働界の課題や人材確保について意見交換し、今後の議会や委員会の質問に反映させる。

《領収書貼付枠》

行程：自宅-掛川つま恋-掛川IC-(東名高速道路)-磐田IC-磐田軽トラ市-自宅

ご利用ありがとうございます。

利用証明書



NEXCO中日本お客さまセンター
0120-922-229
登録番号：T4180001056169

料金所(自)	掛川
料金所(至)	磐田
25年 5月11日 10時38分	
割引前料金	¥590-
割引△	¥180-
通行料金	¥410-

(ETC/ｼﾞｯﾄ) 車種 1
※通行料金の消費税率は10%です。

取扱番号
A63505-114346-786830 確

※本利用証明書はETC利用照会サービスで印字されたものです。

019

案分の理由	領収書金額(a)	案分率(b)	政務活動費支出額(a×b)
全て政務活動にかかるものである。	410円	/	
		100%	410円

支出証拠書

(会派名・議員氏名 ふじのくに県民クラブ・沢田智文)

経費項目	調査研究費・研修費・広聴広報費・要請情報活動費・会議費・資料作成費・資料購入費・事務費・事務所費・人件費		
内容	磐田軽トラ市要望意見交換		
年月日	令和7年5月11日	金額	300円

目的 (該当項目に印)	部局事業ヒアリング・ <u>地元要望活動調査</u> ・会派内調整打合せ・政務活動資料の整理・その他調査()
用途 (該当項目に印)	交通費・宿泊費・ <u>駐車料</u> ・その他
政務活動・ 県政との 関連性	<ul style="list-style-type: none"> 議会・委員会等質問のため、関係部局の事業・主要施策等を確認する。 議案の審議に必要な情報として、地元要望活動の状況を確認する。

《領収書貼付枠》

磐田駅駐車料

37274 登録番号T4010001137274 登録番号T4010001137274 登録番号T4010001137274
 タイムズ24株式会社(適用税率10%) タイムズ24株式会社(登録番号T4010001137274) 登録番号T4010001137274
 TEL:0126-70-8924
 領収書
 精算機#01 精算No.9003524
 発券機#01 発券No.027549
 入庫時刻 2025年5月11日(日) 11:10
 出庫時刻 2025年5月11日(日) 11:57
 駐車時間 00:47
 駐車料金 300円
 合計金額 300円
 現金領収額 300円
 お預り 300円
 お釣り 0円
 まだのご利用をお待ちしております。タイムズ24株式会社(適用税率10%) タイムズ24株式会社(登録番号T4010001137274) 登録番号T4010001137274

案分の理由	領収書金額(a)	案分率(b)	政務活動費支出額(a×b)
全て政務活動にかかるものである。	300円	/	300円
		100%	

支出証拠書

(会派名・議員氏名 ふじのくに県民クラブ・ 沢田智文)

経費項目	調査研究費・研修費 (広聴広報費) 要請陳情等活動費・会議費・資料作成費・資料購入費・事務費・事務所費・人件費		
内 容	浜松 FM 放送出演		
年 月 日	令和7年5月12日	金 額	400円

目 的	浜松 FM 放送出演
使 途	交通費 (豊田町⇄浜松)
政務活動・ 県政との 関連性	ラジオにて、県政について広報することで県民に身近に感じてもらう。

《領収書貼付枠》

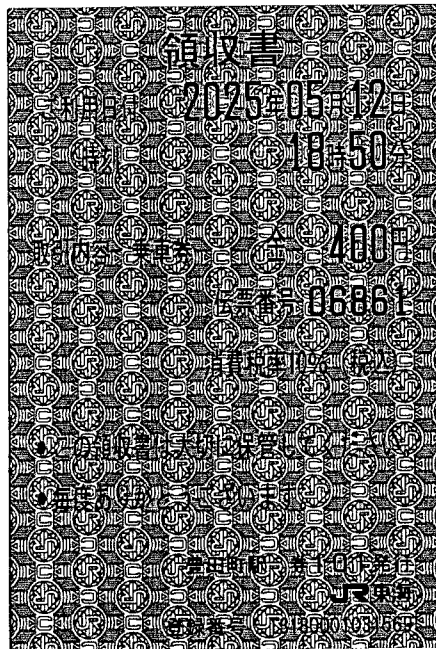

案分の理由	領収書金額(a)	案分率(b)	政務活動費支出額(a×b)
すべて政務活動にかかわるものである	400円	/	400円
		100%	

支出証拠書

(会派名・議員氏名 ふじのくに県民クラブ・沢田智文)

経費項目	調査研究費・研修費・広聴広報費・要請陳情等活動費・会議費・資料作成費・資料購入費・事務費・事務所費・人件費		
内容	部局ヒアリング		
年月日	令和7年5月12日	金額	4,580円

目的 (該当項目に印)	部局事業ヒアリング・地元要望活動調査・会派内調整打合せ・政務活動資料の整理・その他調査 ()
使途 (該当項目に印)	交通費・宿泊費・ 駐車料 ・その他
政務活動・ 県政との 関連性	<ul style="list-style-type: none"> 議会・委員会等質問のため、関係部局の事業・主要施策等を確認する。 議案の審議に必要な情報として、県施策の状況を確認する。

《領収書貼付枠》

豊田町駅…(JR)…掛川駅…(新幹線自由席)…静岡駅

領収書

様

Receipt

領収年月日 2025-5-12 登録番号: T3180001031569

金額 ¥2,040 (消費税等込み) 税10%

上記金額確かに領収いたしました

購入商品 JR乗車券類 (60048, 2枚)

東海旅客鉄道株式会社

掛川駅MV102発行 00049-02

印紙税申告納
付につき名古屋中村
税務署承認済

静岡駅…(新幹線自由席)…掛川駅…(JR)…豊田町駅

領収書

様

Receipt

領収年月日 2025-5-12 登録番号: T3180001031569

金額 ¥2,040 (消費税等込み) 税10%

上記金額確かに領収いたしました

購入商品 JR乗車券類 (30129, 2枚)

東海旅客鉄道株式会社

静岡駅MV-7発行 40130-02

印紙税申告納
付につき名古屋中村
税務署承認済

豊田町駅駐車料

十四 駐車料金(適用税率10%) 株式会社ス
1047749 領収書 001047749
スペース二十四(利明明細欄)税率10%) 株
11 株式会社ス
11 株式会社ス
式会社スペース二十四 登録番号T1180001
録番号T1180001047749 登録番号T11
0% 株式会社ス
749 登録番号T1180001047749 登録
適用税率10%) 株式会社ス
001047749 株式会社ス
-ス株式会社ス
料180001047749 登録番号T11800
豊田町駅 登録番号T1180001047749 適用税率10%
会社スペース二十四 駐車料金(適用税率10
登録番号T1180001047749 登録番号1
7749 登録番号T1180001047749

案分の理由	領収書金額(a)	案分率(b)	政務活動費支出額(a×b)
全て政務活動にかかる ものである。	4,580円	/	4,580円
		100%	

支出証拠書

(会派名・議員氏名 ふじのくに県民クラブ・沢田智文)

経費項目	調査研究費・研修費・広聴広報費・要請陳情等活動費・会議費・資料作成費・資料購入費・事務費・事務所費・人件費		
内容	部局ヒアリング		
年月日	令和7年5月14日	金額	4,480円

目的 (該当項目に印)	部局事業ヒアリング・地元要望活動調査・会派内調整打合せ・政務活動資料の整理・その他調査()
用途 (該当項目に印)	交通費・宿泊費・ <u>駐車料</u> ・その他
政務活動・ 県政との 関連性	<ul style="list-style-type: none"> 議会・委員会等質問のため、関係部局の事業・主要施策等を確認する。 議案の審議に必要な情報として、県施策の状況を確認する。

《領収書貼付枠》

豊田町駅…(JR)…掛川駅…(新幹線自由席)…静岡駅

領収書

Receipt

領収年月日 2025-5-14 登録番号: T3180001031569
金額 ¥2,040 (消費税等込み) 税10%

上記金額確かに領収いたしました

購入商品 JR乗車券類
(30017 2枚)
東海旅客鉄道株式会社
掛川駅MV102発行 40018-02

印紙税申告納
付につき名古屋中村
税務署承認済

静岡駅…(新幹線自由席)…掛川駅…(JR)…豊田町駅

領収書

Receipt

領収年月日 2025-5-14 登録番号: T3180001031569
金額 ¥2,040 (消費税等込み) 税10%

上記金額確かに領収いたしました

購入商品 JR乗車券類
(30010 2枚)
東海旅客鉄道株式会社
静岡駅MV-11発行 40011-02

印紙税申告納
付につき名古屋中村
税務署承認済

豊田町駅駐車料

十四 駐車料金(適用税率10%) 株式会社ス
1047749 領収書 001047749
ベース二十四 利用明細書(税率10%) 株
11 領収書 001047749 登録番号T11800010
式会社スベース二十四 駐車料金(適用税率
録番号 0001047749 登録番号T11
0%) 株式会社スベース二十四 駐車料金(適
749 登録番号T1180001047749 登録
適用税率10%) 株式会社スベース二十四 駐
001047749 登録番号T11800010477
スベース二十四 駐車料金(適用税率10%) 株式
料180001047749 領収書 001047749
登録番号T1180001047749 適用税率10%
会社スベース二十四 駐車料金(適用税率10
登録番号T1180001047749 登録番号T
7749 登録番号T1180001047749

案分の理由	領収書金額(a)	案分率(b)	政務活動費支出額(a×b)
全て政務活動にかかる ものである。	4,480円	/	
		100%	4,480円

支 出 証 拠 書

(会派名・議員氏名 ふじのくに県民クラブ・沢田智文)

経費項目	調査研究費・研修費・広聴広報費・要請陳情活動費・会議費・資料作成費・資料購入費・事務費・事務所費・人件費		
内 容	天竜浜名湖鉄道の利活用促進・公共交通のありかたについての調査研究 議員連盟視察意見交換		
年 月 日	令和7年5月20日～令和7年5月21日	金 額	40,580円

目的 (該当項目に印)	天竜浜名湖鉄道の利活用促進・公共交通のありかたについての調査研究 議員連盟視察意見交換
使 途 (該当項目に印)	交通費・宿泊費・駐車料・その他
政務活動・ 県政との 関 連 性	長野県茅野市のAI オンデマンドバス「のらざあ」、長野県塩尻市 AI オンデマンドバス「のるーと」、長野県の交通キャッシュレス化を視察意見交換する中で、今後の静岡県 の地域公共交通のあり方について検討し、議会や委員会での質疑意見に反映させる。
<<領収書貼付枠>> <5月20日> 自宅…豊田町駅…(JR)…浜松駅…(東海道新幹線自由席)…名古屋駅…(JR 特急しなの自由席)…塩尻駅… (JR 中央線)…茅野駅…(徒歩)…茅野市役所 <5月21日> 茅野駅…(JR 中央線)…塩尻駅…(タクシー)…塩尻市役所…(タクシー)…塩尻駅…(JR 特急しなの指定席) …長野駅…(タクシー)…長野県庁…(タクシー)…長野駅…(JR 新幹線はくたか指定席)…東京駅 …(JR 新幹線指定席)…浜松駅…(JR)…豊田町駅…自宅	

案分の理由	領収書金額(a)	案分率(b)	政務活動費支出額(a×b)
全て政務活動にかかる ものである。	40,580円	/	40,580円
		100 %	

様式第1-1号

豊田町駅…(JR)…浜松駅…(東海道新幹線自由席)
…名古屋駅…(JR 特急しなの自由席)…塩尻駅…
(JR 中央線)…茅野駅 ¥10,230

領収書 No 6
窓口 No 122
領 収 書

金額 ¥10,230円
「消費税等込み・10%」

但し、乗車券類として

上記金額確かに領収致しました

2025年5月20日
東海旅客鉄道株式会社
登録番号: T3180001031569

ご利用いただきましてありがとうございます

印紙税申告納
付につき名古屋中村
税務署承認済

浜松駅

現金出納社員

茅野駅…(JR 中央線)…塩尻駅 ¥510

領 収 書

Receipt
領収年月日 2025-5-20 登録番号: T9011001029597
金額 ¥510 税10%

上記金額確かに領収いたしました
購入商品 JR乗車券類
(10323 1枚)
東日本旅客鉄道株式会社
茅野駅 VF2 発行 20324-02

印紙税申告納
付につき渋谷
税務署承認済

塩尻駅…(新幹線しなの指定席)…長野駅 ¥3,070

領 収 書

Receipt
領収年月日 2025-5-20 登録番号: T9011001029597
金額 ¥3,070 税10%

上記金額確かに領収いたしました
購入商品 JR乗車券類
(30360 1枚)
東日本旅客鉄道株式会社
茅野駅 VF2 発行 40361-02

印紙税申告納
付につき渋谷
税務署承認済

長野駅…(新幹線はくたか指定席)…東京駅…
(新幹線自由席)…浜松駅…(JR)…豊田町駅
¥15,570

領 収 書

Receipt
領収年月日 2025-5-21 登録番号: T9011001029597
金額 ¥15,570 税10%

上記金額確かに領収いたしました
購入商品 JR乗車券類
(00070 4枚)
東日本旅客鉄道株式会社
塩尻駅 VF1 発行 10071-02

印紙税申告納
付につき渋谷
税務署承認済

豊田町駅駐車料 ¥600

タイムズ24株式会社 (適用税率10%) タイムズ24株式会社 (6
274 登録番号 T4010001137274 登録番号 T4010001137274
タイムズ24株式会社 (適用税率10%) タイムズ24株
0001 登録番号 T4010001137274 登録番号 T4010001137274
タイムズ24株式会社 (適用税率10%) タイムズ24株
T4010001137274 登録番号 T4010001137274
静岡豊田町駅前第2 登録番号 T4010001137274
TEL:0120-70-8924 登録番号 T4010001137274
タイムズ24株式会社 (適用税率10%) タイムズ24株式会社 (6
1137274 登録番号 T4010001137274 登録番号 T4010001137274
タイムズ24株式会社 (適用税率10%) タイムズ24株
T4010001137274 登録番号 T4010001137274

精算機 #01 A 精算No:000859
発券機 #01 発券No:055335
入庫時刻 2025年5月20日(火) 07:58
出庫時刻 2025年5月21日(水) 18:40
駐車時間 1日 10:42
駐車料金 A料金 600円
合計 600円
電子マネー支払 600円
カード番号 T4010001137274 3694010
支払い前残額 (適用税率10%) 4,435円
カード支払額 600円
カード残額 3,835円
まだのご利用をお待ちしております。

宿泊代

領 収 書

沢田 智文 様

¥

10,600

但し宿泊代として

上記確に領収しました

2025年 6 月 4 日

内 訳

税率 税抜金額 9,637

10% 消費税額 963

税率 税抜金額

8% 消費税額

ANTA 全国旅行業協会会員

株式会社 **サコトラベル**

本社 〒420-0035 静岡県静岡市葵区 湖川町 2-1-1
 TEL(054)275-0015 FAX(054)275-0016

静岡県庁営業所 〒420-0853 静岡県静岡市葵区 追分町 1-1-1 静岡県庁本館
 TEL/FAX(054)273-7011
 E-mail info@sanko-travel.co.jp

扱
者

登録番号: T4080001001639

2×50×100

5/20 宿泊代として

県外調査概要書

令和7年5月21日

会派名・議員氏名 ふじのくに県民クラブ・沢田 智文

目的	天竜浜名湖鉄道の利活用促進・公共交通のありかたについての調査研究 議員連盟視察意見交換
年月日	令和7年5月20日～令和7年5月21日
場所	長野県茅野市役所、塩尻市役所、長野県庁
内容	<p>1 行程</p> <p><5月20日> 自宅…豊田町駅…(JR)…浜松駅…(東海道新幹線自由席)…名古屋駅… (JR 特急しなの自由席)…塩尻駅…(JR 中央線)…茅野駅…(徒歩)…茅野市役所</p> <p><5月21日> 茅野駅…(JR 中央線)…塩尻駅…(タクシー)…塩尻市役所… (JR 特急しなの指定席)…長野駅…(タクシー)…長野県庁…(タクシー)… 長野駅…(JR 新幹線はくたか指定席)…東京駅…(JR 新幹線指定席)…浜松駅… (JR)…豊田町駅…自宅</p> <p>2 対応者</p> <p>茅野市議会副議長、茅野市議会事務局職員、茅野市担当職員 塩尻市議会副議長、塩尻市議会事務局職員、塩尻市担当職員 長野県庁担当職員</p> <p>3 聴取内容</p> <p>茅野市 AI オンデマンドバス「のらざあ」の運行状況について 塩尻市 AI オンデマンドバス「のるーと塩尻」の運行状況について 長野県における交通キャッシュレス化の目指す姿について</p> <p>4 県政への反映</p> <p>【茅野市 AI オンデマンドバス「のらざあ」の運行状況について】</p> <p>茅野市は、年間約300万人の観光客が訪れ、1万戸の別荘地が広がる国内有数の高原リゾート地である。山岳・高原リゾートを活かした観光業と高度な精密加工</p>

技術を活かした製造業が基幹産業であり、製造品出荷額等は県内77自治体中6位となっている。市内に住民票を置く「地元市民」と別荘利用者である「別荘市民」、観光客・ビジネスマン等の「交流市民」という3つの市民が共存している。

このような状況の中において、令和4年9月に13の生活路線バスを廃止し、同年10月から、「諏訪交通株式会社」「アルピコタクシー株式会社」「茅野バス観光株式会社」「第一交通株式会社」の4社による自主的運行AIオンデマンド交通「のらざあ」をスタートした。車両は「7人乗りノア」1台、「10人乗りハイエース」5台、「14人乗りハイエースコミューター」2台の計8台の運行である。茅野市から1億円以上の補助が出ているが、人の交流を目的の一つとしてことを考えると効果的な公共交通になっていると考えられる。現在、利用者の2割程度が予約したい時間帯に予約できていないため、今年度より車椅子でも利用できる車両2台を新たに稼働させる計画である。これにより、ほぼすべての利用者の要望が叶うと見込んでいる。13路線廃止前の利用者が72,329人に対し、現在の利用者が、127,514人であることを考えると成果がうかがえる。今後の県内地域公共について参考となったため、議会や委員会での質問に反映させたい。

【塩尻市AIオンデマンドバス「のるーと塩尻」の運行状況について】

塩尻市は人口およそ65,000人、面積は約290平方km、令和7年度予算において一般会計318億円である。面積のうち75%が森林となっているため、コンパクトなまちづくりを進めており、市民からは住みやすいまちであると評価されている。袋井市と南伊豆町は塩尻市と姉妹都市の関係である。

塩尻市は、地域交通におよそ1億5,000万円の予算立てしている。地域公共交通の全体像は、鉄道2社（JR東日本・JR東海）、タクシー業者3社（アルピコタクシー・見勢タクシー株式会社・平成交通）、バスの運行主体は塩尻市で定時定路線（コミュニティバス）・AI活用型オンデマンドバス「のるーと」である。

塩尻市運行主体のコミュニティバスは、アルピコタクシー株式会社が5路線を運行し、大新東株式会社が1路線を運行している。料金1乗車100円である。平成20年度は169,389人の利用者が、令和3年度は96,832人とピーク時から約7万人が減少した。そして、委託している会社への委託料は、平成20年度は約6,500万円から令和3年度に約9,800万円となった。市町村合併やコミュニティバスの路線見直しを重ね、利用者のニーズの多様化を考慮し、2022年からAI活用型オンデマンドバス「のるーと」の本格運行を開始している。

このAI活用型オンデマンドバス「のるーと」のサービスの特徴は路線バスとタクシーの中間的なサービスを提供していることである。アプリによる配車予約、AIが乗合状況や道路状況等に応じて効率的なルートを生成、利用する出発し・目的地周辺での乗り降りが可能、小型バスできめ細かな乗合運行、金額はバス以上でタ

クシー以下が特徴である。茅野市の A I オンデマンドバス「のらぎあ」と大きく違うところは、「のらぎあ」は空間上のバス停に対し、「のるーと」は固定バス停である。空間上のバス停であるとアプリ上のマップでバス停を探さなければならず、運行当初は迷う市民が多かったようである。固定バス停であると、地面にバス停シールが貼られたり、簡易なバス停が設置されていたりと分かりやすい点である。ただし空間上のバス停は家から平均 50 m ほどに多く設定されているが、固定バス停は家から遠くなってしまう市民がいるという。このようなメリット、デメリットについて分析しながら、今後の静岡県の地域交通について考えていきたい。

【長野県における交通キャッシュレス化の目指す姿について】

長野県では、地域のバス事業者が運行するバスの定期券や各種割引などの地域独自サービスの機能に加えて、Suica エリア及び Suica と相互利用を行っているエリアで利用可能な乗車券や電子マネーなどの Suica サービスが 1 枚で利用可能な 1 in 1 カードの導入推進を図っている。

この背景には、自家用車に頼らなくても大きな不便を感じず、誰もが安心して暮らすことができる持続可能な社会を実現することがある。特に通院・通学等の日常生活における移動や観光地への円滑な移動が確保されている状態を目指すとのことである。20 億を超える予算立てをし、県域内の鉄道、バスすべてを「KURURU」と名付けられた地域連携 IC カードで利用できることを目指している。

静岡県内で行った場合のメリットや費用対効果を検証するなど今後の地域交通を考えるうえで参考にしていきたい。

支出証拠書

(会派名・議員氏名 ふじのくに県民クラブ・ 沢田智文)

経費項目	調査研究費・研修費・広聴広報費・要請陳情等活動費・会議費・資料作成費・資料購入費・事務費(事務所費)人件費		
内容	事務所賃借料		
年月日	令和7年6月1日～令和7年6月30日	金額	26,110円

目的	政治活動を行うための事務所の賃借
使途	6月分賃借料
政務活動・ 県政との 関連性	—

《領収書貼付枠》

ご利用明細 **静岡銀行**

ご利用ありがとうございます。
内容をご確認いただきお持ち帰りください。

年月日	振替先店番・科目・口座番号	067
07:05:22		
銀行番号	店番号	科目
		口座番号
お取扱店	お取引内容	お取引金額
0333	お引出し	¥52,000
お取扱枚数	*****	
	おつり	残高

キャッシング	手数料	時刻
	¥220	11:35:04

お振込先明細・ご案内

サワタ トモフミ 様
TEL0538-36-1080

06.520.38 (裏面もご覧ください)

案分の理由 政務活動と後援会活動 で案分	領収書金額(a)	案分率(b)	政務活動費支出額(a×b)
	52,220円	1/2 %	26,110円

支 出 証 拠 書

(会派名・議員氏名 ふじのくに県民クラブ・沢田智文)

経費項目	調査研究費・研修費・広聴広報費・要請陳情活動費・会議費・資料作成費・資料購入費・事務費・事務所費・人件費		
内 容	連合静岡政策委員会との会派合同視察意見交換 (NPO 法人おおさかこども多文化センター意見交換) (阪神・淡路大震災記念人と防災未来センター意見交換) (明石市の子育て施策意見交換)		
年 月 日	令和7年5月22日～令和7年5月23日	金 額	34,507円

目 的 (該当項目に印)	連合静岡政策委員会との会派合同視察意見交換 (NPO 法人おおさかこども多文化センター意見交換) (阪神・淡路大震災記念人と防災未来センター意見交換) (明石市の子育て施策意見交換)
使 途 (該当項目に印)	交通費・宿泊費・駐車料・その他(入館料)
政務活動・ 県政との 関 連 性	連合静岡政策委員会が進める政策について意見交換したり、先進地を視察したりすることで、生活者や勤労者の立場で県の施策を検討していきたい。意見交換した内容をもとに、今後の議会や委員会での質問に反映させる。
<<領収書貼付枠>> <5月22日> 豊田町駅…(JR)…浜松駅…(東海道新幹線自由席)…新大阪駅…(地下鉄御堂筋線)…本町駅… (地下鉄御堂筋線)…梅田駅…(徒歩)…視察①NPO 法人おおさかこども多文化センター…(徒歩)… 大阪梅田駅…(阪急神戸線)…神戸三宮駅…(徒歩)…ホテル <5月23日> ホテル…(貸切バス)…阪神・淡路大震災記念人と防災センター…(貸切バス)…明石市役所…(貸切バス) …新神戸駅…(新幹線自由席)…浜松駅…(JR)…豊田町駅	

案分の理由	領収書金額(a)	案分率(b)	政務活動費支出額(a×b)
全て政務活動にかかる ものである。	34,507円	100 %	34,507円

伴 卓 様

2025年5月22日

Amount	百万	千	円
金額		488	879-

内訳

税率8%		円
税抜金額		円
消費税額		円
税率10%		円
税抜金額	82799	円
消費税額	8280	円
宿泊税額		円
その他税率0%		円
Bill No.		
請求書番号		

但し
In Payment of 宿泊代金

(お支払方法: クレジット・現金)
上記の金額正に領収致しました
The above sum of money is duly received

収 入
印 紙



Four Points Flex by Sheraton Kobe Sannomiya

〒651-0097 兵庫県神戸市中央区布引町三丁目19
Tel 078-230-0389 Sannomiya
登録番号 T3010001086745

補記入 ↑上部の宿泊費領収書は 12,697円 × 7人分 (佐野 四本 伴 伊藤 沢田 良知 山田)

補記入 ↓下部の入館料領収書は 500円 × 8人分 (佐野 四本 田口 伴 伊藤 沢田 良知 山田)

人と防災未来センター

No. A 01454

領 収 書

ふじのくに県民クラブ 様

¥ 4,000 -
10%対象額 4000円うち消費税 363円
①500 × 8名分

阪神・淡路大震災記念 人と防災未来センター入館料として、上記金額を領収しました。

令和 7年 5月 23日

公益財団法人ひょうご震災記念21世紀研究機構

神戸市中央区脇浜海岸通1丁目5番2号
電話 078-262-5050
登録番号 T2140005005160

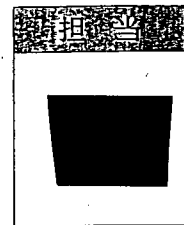
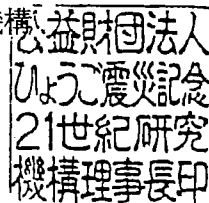

県外調査概要書

令和7年5月23日

会派名・議員氏名 ふじのくに県民クラブ・沢田 智文

<p>目 的</p>	<p>連合静岡政策委員会との会派合同視察意見交換 (NPO 法人おおさかこども多文化センター意見交換) (阪神・淡路大震災記念人と防災未来センター意見交換) (明石市の子育て施策意見交換)</p>
<p>年 月 日</p>	<p>令和7年5月22日～令和7年5月23日</p>
<p>場 所</p>	<p>NPO 法人おおさかこども多文化センター 阪神・淡路大震災記念人と防災未来センター 明石市役所</p>
<p>内 容</p>	<p>1 行程 <5月22日> 豊田町駅…(JR)…浜松駅…(東海道新幹線自由席)…新大阪駅…(地下鉄御堂筋線) …本町駅…(地下鉄御堂筋線)…梅田駅…(徒歩)…視察①NPO 法人おおさかこども 多文化センター…(徒歩)…大阪梅田駅…(阪急神戸線)…神戸三宮駅…(徒歩)… ホテル <5月23日> ホテル…(貸切バス)…阪神・淡路大震災記念人と防災センター…(貸切バス)… 明石市役所…(貸切バス)…新神戸駅…(新幹線自由席)…浜松駅…(JR)…豊田町駅</p> <p>2 応対者 NPO法人おおさかこども多文化センター職員 兵庫県職員 明石市子ども局子育て支援室こども政策課職員</p> <p>3 聴取内容 外国人児童生徒への支援について 災害に強いまちづくりについて 明石市の子育て政策について</p>

4 県政への反映

【NPO法人おおさかこども多文化センター】

大阪府池田市教育委員会の委託事業として池田市在日外国人日本語指導支援事業を行っている。日本語指導を必要とする園児・児童・生徒が在籍する池田市立学校園に対し、母語を理解する人材及び日本語指導の専門員を派遣し、多様な生活背景や学習歴などを踏まえた外国人児童生徒の学校生活支援を行っている。また、保護者支援として保護者懇談会や説明会などにおいて通訳者を派遣している。

日本語指導の他に学習支援が必要だと感じ、学習支援教室も開設していた。外国にルーツの子どもたちの居場所づくりも兼ねている。

高校進学者への支援が十分ではないことを踏まえ、通訳を派遣しようと考えているが、母語が30か国を超えるため派遣ができていないとのこと。

母語指導の必要性は十分理解しているため、静岡県での母語指導をどのように進めていくのか検討したい。

【阪神・淡路大震災記念人と防災未来センター】

阪神・淡路大震災の経験と教訓、防災・減災・縮災を後世に伝えるべく建設された。まず展示が充実していた。被災者・市民・ボランティアなど多くの人々の協力と連携のもと、阪神・淡路大震災の経験と教訓を分かりやすく展示し、地球温暖化に伴う災害の多発・激化次代を迎えて、特に子供たちなどに科学的に情報発信することにより、防災の重要性やいのちの尊さ、共に生きることの大切さを投げかけていた。また、若手防災専門家の育成にも力を入れていた。

静岡にも地震防災センターがあり、災害に強いまちづくりを進めていくには十分であると感じているが、こちらの防災未来センターは映像や場づくりに力を入れていることが伝わってきた。県の今後の地震防災センターに生かすことができるのか検討したい。また多くのボランティアが在籍していたため、参考にできる部分は生かしていきたい。

【明石市の子育て施策について】

明石市は、人口30万人程度、面積は約50平方キロメートルの市である。12年連続で人口が増加していて、特に就学前の人口が増加していた。これは子育て施策が充実しているからであると言える。

明石市は5つの無償化を実施している。①医療費の無償化、②保育料の無料化、③おむつの無料化、④中学校給食費の無償化、⑤遊び場の無償化である。

医療費の無償化は、現在18歳以下に拡大されていて、令和5年度は対象者は約53,300人で22億円の事業となっていた。

保育料の無償化は、第2子以降の保育料が無償となっている。令和5年度は、6億4,000万円の事業となっている。

様式第2号

	<p>おむつの無償化は、生後3か月から満1歳児に3,000円相当のおむつ等の赤ちゃん用品を届けている。配達者は、子育て経験のある見守り支援員で、訪問した際に子供の様子を観察することや、子育て制度の紹介をしている。令和5年度は、対象者約2,200人で約1億1,000万円の事業となっている。</p> <p>中学校給食の無償化は、令和2年度から始まっている。明石市立中学校及び市立養護学校に在籍する約6,300人が対象であり、約3億3,000万円の事業となっている。</p> <p>遊び場の無償化は、公共施設の入場料の無償を行っている。</p> <p>この他にも子供たちの居場所づくりを積極的に行っていた。このような子育て支援の充実が移住者を呼ぶことになっている。静岡県は厳しい財政状況にあるが、子育て支援は必要であるため、今後の施策の参考にしたい。</p>
--	---

支 出 証 拠 書

(会派名・議員氏名 ふじのくに県民クラブ・沢田智文)

経費項目	調査研究費・研修費・広聴広報費・要請情報活動費・会議費・資料作成費・資料購入費・事務費・事務所費・人件費		
内 容	多文化共生未来創造フォーラム 2025 in 福井意見交換		
年 月 日	令和7年5月24日	金 額	21,680円

目的 (該当項目に印)	多文化共生未来創造フォーラム 2025 in 福井意見交換		
使 途 (該当項目に印)	交通費・駐車料		
政務活動・ 県政との 関連性	日本語教室の充実、やさしい日本語の普及活動など外国人との共生を県は推進し、成果を上げている。今後も中央の動向や時代の流れに注視しながら外国人県民との共生社会づくりを推進していきたいため、意見交換した内容を今後の議会や委員会での質問に反映させる。		
<<領収書貼付枠>> 【行程】 往路：豊田町駅…(JR)…浜松駅…(東海道新幹線自由席)…米原駅…(特急しらさぎ指定席)…敦賀駅…(新幹線つるぎ指定席)…福井駅…(徒歩)…福井市地域交流プラザ 復路：福井市地域交流プラザ…(徒歩)…福井駅…(新幹線つるぎ指定席)…敦賀…(新幹線しらさぎ指定席)…米原駅…(東海道新幹線自由席)…浜松駅…(JR)…豊田町駅			

案分の理由 全て政務活動にかかる ものである。	領収書金額(a)	案分率(b)	政務活動費支出額(a×b)
	21,680円	100 %	21,680円

様式第1-1号

豊田町駅…(JR)…浜松駅…(東海道新幹線自由席)
…米原駅…(特急しらさぎ指定席)…敦賀駅…
(新幹線つるぎ指定席)…福井駅
¥10,590 (前日購入)

福井駅…(新幹線つるぎ指定席)…敦賀…
(新幹線しらさぎ指定席)…米原駅…
(東海道新幹線自由席)…浜松駅…(JR)…豊田町駅
¥10,590

領収書No 34
窓口No 101
駅No 520142
領 収 書

金額 ¥10,590円
「消費税等込み・10%」

伊り、乗車券類として

上記金額確かに領収致しました

2025年5月23日
東海旅客鉄道株式会社
登録番号：T3180001031569

ご利用いただきましてありがとうございます

印紙税申告納
付につき名古屋中村
税務署承認済

豊田町駅

現金出納社員

領 収 書

Receipt
領収年月日 2025-5-24 登録番号: T1120001059675
金額 ¥10,590 (消費税等込み) 税10%

上記金額確かに領収いたしました
購入商品 JR乗車券類
(50173 3枚)
西日本旅客鉄道株式会社
福井駅MK17発行 60174-02

印紙税申告納
付につき大淀
税務署承認済

豊田町駅駐車料 ¥500

豊田町駅駐車料 ¥500
十四 駐車料金(適用税率10%) 株式会社ス
1047749 登録番号T1180001047749
領 収 書
(ご利用明細書)
有効駐車時間
2025年05月25日 06:05まで
領収番号T1180001047749 登録番号T11
0%)株式会社スペース二十四 駐車料金(適
749 登録番号T1180001047749 登録
適用税率10%)株式会社スペース二十四 駐
001047749 登録番号T11800010477
スペース二十四 駐車料金(適用税率10%) 株式
社スペース二十四 取付料等 駐車料金
会社番号T1180001047749 登録番号T
登録番号T1180001047749 登録番号T
) 株式会社スペース二十四 駐車料金(適用
7749 登録番号T1180001047749

県外調査概要書

令和7年5月24日

会派名・議員氏名 ふじのくに県民クラブ・沢田 智文

目的	多文化共生未来創造フォーラム 2025 in 福井意見交換
年月日	令和7年5月24日
場所	福井県福井市地域交流プラザ (AOSSA)
内容	<p>1 行程</p> <p>往路：豊田町駅…(JR)…浜松駅…(東海道新幹線自由席)…米原駅… (特急しらさぎ指定席)…敦賀駅…(新幹線つるぎ指定席)…福井駅… (徒歩)…福井市地域交流プラザ</p> <p>復路：福井市地域交流プラザ…(徒歩)…福井駅…(新幹線つるぎ指定席)… 敦賀…(新幹線しらさぎ指定席)…米原駅…(東海道新幹線自由席)… 浜松駅…(JR)…豊田町駅</p> <p>2 対応者</p> <p>一般社団法人外国人人材雇用適正化推進協会職員 一般社団法人日本語教育機構未来創造推進協会職員</p> <p>3 聴取内容</p> <p>日本語教育推進法の意義と今後の多文化共生のついて 日本語教育の推進について</p> <p>4 県政への反映</p> <p>コロナ禍では外国人の人口が減少したが、その後外国人人口は増加している。令和5年度は、3.04%と初めて総人口の3%を超えた。日本語教育機関は全国に2,727か所あり、学習者は263,170人にのぼる。</p> <p>令和2年に日本語教育の推進に関する基本的な方針が示され、5年後の令和7年度は見直しの年となる。国では、令和4年6月に、外国人との共生社会の実現に向けたロードマップの策定が行われ、令和5年6月には、日本語教育の適正かつ確実な実施を図るための日本語教育機関の認定等に関する法律が公布され、令和6年4月からスタートしている。外国人との共生のあり方が少しずつ変化している。</p>

以前は単純な労働力としての扱いであったが、近年はスキルアップ、待遇改善、地域社会での活躍など人権が尊重され、本当の意味での共生社会をめざそうとしている。そのためには、日本語教育は欠かせない。この日本語教育について国家資格を持たせ、指導のレベルを上げるようになった。また、いままでの日本語能力の指標も変わりつつある。

静岡県は、外国人人口が昨年度、11万人を超え、120以上の国や地域の方が在住している。県が日本語教室の充実、やさしい日本語の普及活動など外国人との共生を推進し成果を上げている。今後も中央の動向や時代の流れに注視しながら外国人県民との共生社会づくりを推進していきたい。

支出証拠書

(会派名・議員氏名 ふじのくに県民クラブ・沢田智文)

経費項目	調査研究費・研修費・広聴広報費・要請陳情等活動費・会議費・資料作成費・資料購入費・事務費・事務所費・人件費		
内容	部局ヒアリング		
年月日	令和7年5月26日	金額	3,660円

目的 (該当項目に印)	部局事業ヒアリング・地元要望活動調査・会派内調整打合せ・政務活動資料の整理・その他調査 ()
用途 (該当項目に印)	交通費・宿泊費・駐車料・その他
政務活動・ 県政との 関連性	<ul style="list-style-type: none"> 議会・委員会等質問のため、関係部局の事業・主要施策等を確認する。 議案の審議に必要な情報として、県施策の状況を確認する。

《領収書貼付枠》

<p>ご利用ありがとうございます。</p> <p>利用証明書</p>  <p>料金所(自) 磐田 料金所(至) 静岡 25年 5月26日 9時28分</p> <hr/> <p>通行料金 ¥1,830-</p> <p>(ETC/レゾット) 車種 1 ※通行料金の消費税率は10%です。 ※通行料金は確定していません。 取扱番号 A01505-262798-605113 ※本利用証明書はETC利用照会サービスで印字されたものです。</p>	<p>ご利用ありがとうございます。</p> <p>利用証明書</p>  <p>料金所(自) 静岡 料金所(至) 磐田 25年 5月26日 16時13分</p> <hr/> <p>通行料金 ¥1,830-</p> <p>(ETC/レゾット) 車種 1 ※通行料金の消費税率は10%です。 ※通行料金は確定していません。 取扱番号 A01505-263118-876616 ※本利用証明書はETC利用照会サービスで印字されたものです。</p>
--	--

案分の理由 全て政務活動にかかる ものである。	領収書金額(a)	案分率(b)	政務活動費支出額(a×b)
	3,660円	100%	3,660円

支出証拠書

(会派名・議員氏名 ふじのくに県民クラブ・沢田智文)

経費項目	調査研究費・研修費・広聴広報費・要請陳情等活動費・会議費・資料作成費・資料購入費・事務費・事務所費・人件費		
内容	政務活動資料整理		
年月日	令和7年5月27日	金額	4,480円

目的 (該当項目に印)	部局事業ヒアリング・地元要望活動調査・会派内調整打合せ・ <u>政務活動資料の整理</u> ・その他調査()
使途 (該当項目に印)	<u>交通費</u> ・ <u>宿泊費</u> ・ <u>駐車料</u> ・その他
政務活動・ 県政との 関連性	<ul style="list-style-type: none"> 議会・委員会等質問のため、関係部局の事業・主要施策等を確認する。 議案の審議に必要な情報として、県施策の状況を確認する。

<領収書貼付枠>

豊田町駅…(JR)…掛川駅…(新幹線自由席)…静岡駅

領収書

様

Receipt

領収年月日 2025-5-27 登録番号: T3180001031569

金額 ¥2,040 (消費税等込み) 税10%

上記金額確かに領収いたしました

購入商品 JR乗車券類 (30010 2枚)
東海旅客鉄道株式会社
掛川駅MV102発行 40011-02

印紙税申告納
付につき名古屋中村
税務署承認済

豊田町駅駐車料

豊田町駅駐車料 (適用税率10%) 株式会社ス
1047749 登録番号T1180001047749
ベース二十四 駐車料金(適用税率10%) 株
1180001047749 登録番号T11800010
株式会社ス 駐車料金(適用税率
2025年05月28日 400円
株式会社スベース二十四 駐車料金(1
749 登録番号T1180001047749 登録
適用税率10%) 株式会社スベース二十四 駐
001047749 登録番号T11800010477
スベース二十四 駐車料金(適用税率10%) 株式
T1180001047749 登録番号T118000
株式会社スベース二十四 駐車料金
登録番号T1180001047749 登録番号T11
登録番号T1180001047749 登録番号1
) 株式会社スベース二十四 駐車料金(適用
7749 登録番号T1180001047749

静岡駅…(新幹線自由席)…掛川駅…(JR)…豊田町駅

領収書

様

Receipt

領収年月日 2025-5-27 登録番号: T3180001031569

金額 ¥2,040 (消費税等込み) 税10%

上記金額確かに領収いたしました

購入商品 JR乗車券類 (10274 2枚)
東海旅客鉄道株式会社
静岡駅MV-7発行 20275-02

印紙税申告納
付につき名古屋中村
税務署承認済

案分の理由	領収書金額(a)	案分率(b)	政務活動費支出額(a×b)
全て政務活動にかかる ものである。	4,480円	/	
		100%	4,480円

支 出 証 拠 書

(会派名・議員氏名 ふじのくに県民クラブ・沢田智文)

経費項目	調査研究費・研修費・広聴広報費・要請情報活動費・会議費・資料作成費・資料購入費・事務費・事務所費・人件費		
内 容	部局ヒアリング		
年 月 日	令和7年5月28日	金 額	3,660円

目的 (該当項目に印)	部局事業ヒアリング・地元要望活動調査・会派内調整打合せ・政務活動資料の整理・その他調査 ()
使 途 (該当項目に印)	交通費・宿泊費・駐車料・その他
政務活動・ 県政との 関連性	<ul style="list-style-type: none"> ・ 議会・委員会等質問のため、関係部局の事業・主要施策等を確認する。 ・ 議案の審議に必要な情報として、県施策の状況を確認する。

《領収書貼付枠》

<p>ご利用ありがとうございます。</p> <p>利 用 証 明 書</p>  <p>料金所(自) 磐田 料金所(至) 静岡 25年 5月28日 9時25分</p> <hr/> <p>通行料金 ¥1,830-</p> <p>(ETCクレジット) 車種 1 ※通行料金の消費税率は10%です。 ※通行料金は確定していません。 取扱番号 A05505-284269-653720 ※本利用証明書はETC利用照会サービスで印字されたものです。</p>	<p>ご利用ありがとうございます。</p> <p>利 用 証 明 書</p>  <p>料金所(自) 静岡 料金所(至) 磐田 25年 5月28日 12時23分</p> <hr/> <p>通行料金 ¥1,830-</p> <p>(ETCクレジット) 車種 1 ※通行料金の消費税率は10%です。 ※通行料金は確定していません。 取扱番号 A05505-284277-121322 ※本利用証明書はETC利用照会サービスで印字されたものです。</p>
--	--

案分の理由 全て政務活動にかかる ものである。	領収書金額(a)	案分率(b)	政務活動費支出額(a×b)
	3,660円	100 %	3,660円

支 出 証 拠 書

(会派名・議員氏名 ふじのくに県民クラブ・沢田智文)

経費項目	調査研究費・研修費・広聴広報費・要請情報活動費・会議費・資料作成費・資料購入費・事務費・事務所費・人件費		
内 容	IT・DX 総合展意見交換 「文喫 栄」視察意見交換		
年 月 日	令和7年5月29日	金 額	10,972円

目的 (該当項目に印)	IT・DX 総合展意見交換 「文喫 栄」視察意見交換		
使 途 (該当項目に印)	交通費・駐車料・その他(入場料)		
政務活動・ 県政との 関連性	IT・DX の最新情報を把握し。県が進める LGX に対して議会や委員会での質問に反映させる。 喫茶店と本屋の融合という新たな図書館のスタイルを視察意見交換を行い、県立図書館のあり方の参考とする。		
<<領収書貼付枠>> 行程：豊田町駅…(JR)…浜松駅…(東海道新幹線自由席)…名古屋駅…(名古屋臨海高速鉄道あおなみ線)… 金城ふ頭駅…(徒歩)…視察①IT・DX 総合展(ポートメッセ名古屋)…(徒歩)…金城ふ頭駅… (名古屋臨海高速鉄道あおなみ線)…名古屋駅…(地下鉄東山線)…栄駅…(徒歩)… 視察②文喫 栄(中日ビル)…(徒歩)…栄駅…(地下鉄東山線)…名古屋駅…(東海道新幹線自由席)… 浜松駅…(JR)…豊田町駅			

案分の理由 全て政務活動にかかる ものである。	領収書金額(a)	案分率(b)	政務活動費支出額(a×b)
	10,972円	100 %	10,972円

様式第1-1号

名古屋駅…(地下鉄東山線)…栄駅 210円

領収書	
取引内容:普通券購入	金210円
普通券(10%課税)	210円
10%課税対象	210円
取扱日時:2025年05月29日 12:15	
伝票番号:51655	
<small>印紙税法 第5条第2号 により非課税</small>	
地下鉄名古屋駅 6.1.1発行 名古屋市交通局 (高):T1800020000303 (白):T9800020000304	

栄駅…(地下鉄東山線)…名古屋駅 210円

領収書	
取引内容:普通券購入	金210円
普通券(10%課税)	210円
10%課税対象	210円
取扱日時:2025年05月29日 13:36	
伝票番号:98803	
<small>印紙税法 第5条第2号 により非課税</small>	
栄駅 6.7.3発行 名古屋市交通局 (高):T1800020000303 (白):T9800020000304	

文喫入場料 412円

文喫

BUNKITSU

文喫 栄
〒4600008
愛知県名古屋市中区栄4丁目1番1号
中日ビル2F
bunkitsu_sakae@nippan.co.jp
TEL:052-228-1820
<https://sakae.bunkitsu.jp/>
登録番号:T5010001226175
端末番号:1F18

2025-05-29 13:30:47
端末取引ID:6710

入場料 (60分)	¥750
割引 50%	-¥375
<hr/>	
小計	¥375
税	¥37
合計	¥412
内消費税	(¥37)
(10%対象 ¥412 内消費税 ¥37)	合計点数
1点	お預り金額
¥1,012	お釣り
¥600	

印者: 沢田智文

県外調査概要書

令和7年5月30日

会派名・議員氏名 ふじのくに県民クラブ・沢田 智文

<p>目的</p>	<p>IT・DX 総合展意見交換 「文喫 栄」視察意見交換</p>
<p>年月日</p>	<p>令和7年5月29日</p>
<p>場所</p>	<p>ポートメッセ名古屋 名古屋市栄「中日ビル2階」文喫 栄</p>
<p>内容</p>	<p>1 行程 往路：豊田町駅…(JR)…浜松駅…(東海道新幹線自由席)…名古屋駅… (名古屋臨海高速鉄道あおなみ線)…金城ふ頭駅…(徒歩)… 視察①IT・DX 総合展(ポートメッセ名古屋)…(徒歩)…金城ふ頭駅… (名古屋臨海高速鉄道あおなみ線)…名古屋駅…(地下鉄東山線)…栄駅 …(徒歩)…視察②文喫 栄(中日ビル) 復路：文喫 栄…(徒歩)…栄駅…(地下鉄東山線)…名古屋駅… (東海道新幹線自由席)…浜松駅…(JR)…豊田町駅</p> <p>2 対応者 IT・DX 総合展各企業出展者スタッフ 文喫 栄 従業員</p> <p>3 聴取内容 IT・DX の最新状況 図書館と喫茶店の融合のあり方</p> <p>4 県政への反映 【IT・DX 総合展】 JapanIT Week 名古屋は、中部地方最大のシステム開発・運用・保守に関する総合展である。展示は「ソフトウェア&アプリ開発」「IoT・エッジコンピューティング EXPO」「情報セキュリティ EXPO」「IT 人材不足対策 EXPO」の4つに構成されていた。数社のソフトウェアやアプリの説明を受けたが、最も関心があったのはIT人材不足への対応であった。人材が不足している中、自社でのIT人材の育成に力を</p>

入れている業界が多くなっているという点である。しかし、自社で育成する人材を抱えていない、人材育成ができる社員がいるが、育成まで手が回らないのが現状である。そこで、IT人材を委託して育成する企業が増えていて、その部分を担う業者も増えている。デジタル化が加速する中、静岡県の課題の一つであるIT人材の確保と育成についての参考としていきたい。

Japan DX Week 名古屋は、こちらも同じく中部地方災害のDX総合展である。こちらの展示も4つに構成され、「AI・業務自動化」「社内業務DX EXPO」「データドリブン経営 EXPO」「現場DX EXPO」それぞれで展示がされていた。業務の自動化や社内業務の整理と簡素化については、働き方改革をより推進し、無理のない人材確保にはたいへん有効であると再確認できた。今後の議会や委員会での質問に反映させていきたい。

【文喫 栄】

文喫というこの施設は、喫茶店と図書館の融合である。文喫栄は全国で3店舗目となる。約370坪の大規模な施設で、フリードリンクコーナー、喫茶コーナー、ミーティングルーム、個室ブース、作業スペースなどが設置されている。

入場料は60分750円、延長30分ごとに500円の追加料金という設定であり、終日利用であれば、3,250円である。フリードリンクが充実している点を考えれば有意義な時間を過ごすことができるスペースとなっている。

雰囲気の違いの違う4つのエリアに、約150席の座席が用意されている。静かな空間で集中して本の世界を堪能できるし、作業スペースや個人ブースでは電源が確保されている。ブックディレクターが約3万冊の本を1点1点丁寧に選書して、すべての書籍が購入可能である。本との出会いを楽しみ来店する利用者が多いと想像できる。このような新たな図書館の取組は誘客も期待できるため、今後の県図書館の参考にしていきたい。

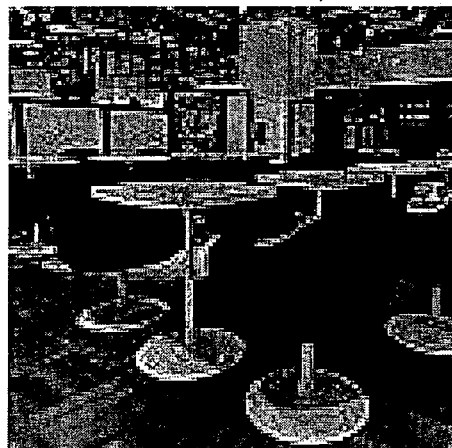

支出証拠書

(会派名・議員氏名 ふじのくに県民クラブ・沢田智文)

経費項目	調査研究費・研修費・広聴広報費・要請等活動費・会議費・資料作成費・資料購入費・事務費・事務所費・人件費		
内容	部局ヒアリング		
年月日	令和7年5月30日	金額	4,580円

目的 (該当項目に印)	部局事業ヒアリング・地元要望活動調査・会派内調整打合せ・政務活動資料の整理・その他調査()
使途 (該当項目に印)	交通費・宿泊費・ 駐車料 ・その他
政務活動・ 県政との 関連性	<ul style="list-style-type: none"> 議会・委員会等質問のため、関係部局の事業・主要施策等を確認する。 議案の審議に必要な情報として、県施策の状況を確認する。

《領収書貼付枠》

豊田町駅…(JR)…掛川駅…(新幹線自由席)…静岡駅

領 収 書

Receipt _____ 様

領収年月日 2025-5-30 登録番号: T3180001031569

金額 ¥2,040 (消費税等込み) 税10%

上記金額確かに領収いたしました

購入商品 JR乗車券類 (60020 2枚)

東海旅客鉄道株式会社

掛川駅MV102発行 00021-02

印紙税申告納
付につき名古屋中村
税務署承認済

静岡駅…(新幹線自由席)…掛川駅…(JR)…豊田町駅

領 収 書

Receipt _____ 様

領収年月日 2025-5-30 登録番号: T3180001031569

金額 ¥2,040 (消費税等込み) 税10%

上記金額確かに領収いたしました

購入商品 JR乗車券類 (40074 2枚)

東海旅客鉄道株式会社

静岡駅MV-9発行 50075-02

印紙税申告納
付につき名古屋中村
税務署承認済

豊田町駅駐車料

豊田町駅 1180001047749

十四 駐車料金(適用税率10%) 株式会社ス
1047749 登録番号T1180001047749

ベース二十四 駐車料金(適用税率10%) 株
1180001047749 登録番号T1180001047749

式会社 駐車時間 駐車料金(適用税率: 10%)

録 2025年05月31日 14時49分 14時51分

10%) 株式会社スペース二十四 駐車料金(749 登録番号 80001047749 登録

適用税率10%) 株式会社スペース二十四 駐
車料金(適用税率10%) 2025年05月30日 14時49分

001047749 登録番号T1180001047749

ース二十四 駐車料金(適用税率20%) 株式
会社 1180001047749 登録番号T1180001047749

1180001047749 登録番号T1180001047749

1180001047749 登録番号T1180001047749

1180001047749 登録番号T1180001047749

1180001047749 登録番号T1180001047749

案分の理由	領収書金額(a)	案分率(b)	政務活動費支出額(a×b)
全て政務活動にかかるものである。	4,580円	/	
		100 %	4,580円

整理番号

5-21

支出証拠書

(会派名・議員氏名 ふじのくに県民クラブ・ 沢田智文)

経費項目	調査研究費・研修費・広聴広報費・要請情報活動費・会議費・資料作成費・資料購入費・事務費・事務所費 (人件費)		
内容	事務員雇用 [REDACTED]		
年月日	令和7年5月1日～令和7年5月31日	金額	90,000円

目的	政務活動を補助する職員を雇用
使途	5月分給与
政務活動・ 県政との 関連性	—

《領収書貼付枠》

給与支払明細書

令和7年5月分

氏名	給与	通勤 手当	支給額 合計	控除		差引 控除額	受領印
				所得税	雇用保険		
[REDACTED]	126,000	0	126,000	0	0	0	[REDACTED]

令和7年6月2日

案分の理由	領収書金額(a)	案分率(b)	政務活動費支出額(a×b)
雇用実績表に基づき案 分する	126,000円	60/84	90,000円
		%	

雇用実績表

5月分	氏名	████████
-----	----	----------

日	曜日	雇用時間数	うち政務活動業務時間数		政務活動業務内容
			うち政務活動	業務時間数	
1	木	6	4		電話対応 文書整理 来客対応
2	金	6	4		電話対応 文書整理 来客対応
3	土				
4	日				
5	月	6	4		電話対応 文書整理 来客対応
6	火				
7	水				
8	木	6	5		電話対応 文書整理 来客対応
9	金	6	4		電話対応 文書整理 来客対応
10	土				
11	日				
12	月	6	4		電話対応 文書整理 来客対応
13	火				
14	水				
15	木	6	4		電話対応 文書整理 来客対応
16	金	6	5		電話対応 文書整理 来客対応
17	土				
18	日				
19	月	6	5		電話対応 文書整理 来客対応
20	火				
21	水				
22	木	6	4		電話対応 文書整理 来客対応
23	金	6	5		電話対応 文書整理 来客対応
24	土				
25	日				
26	月	6	4		電話対応 文書整理 来客対応
27	火				
28	水				
29	木	6	4		電話対応 文書整理 来客対応
30	金	6	4		電話対応 文書整理 来客対応
31	土				
計	(A)	84	(B)	60	

上記のとおり雇用したことを証明する。

2025年 6月 2日
会派・議員名 ふじのくに県民クラブ・沢田智文

[政務活動費充当計算]・・・①又は②の算式を用いて、政務活動費充当分を算出する。

①(B){ 時間 分}×単価{ 円}= 円

②総支給額[126,000円]×(B)60/84(A)= 90,000 円

