

支出証拠書

(会派名・議員氏名 ふじのくに県民クラブ・沢田智文)

|      |  |    |        |
|------|--|----|--------|
| 経費項目 | 調査研究費・研修費・広聴広報費・要請陳情活動費・会議費・資料作成費・資料購入費・事務費・事務所費・人件費 |    |        |
| 内容   | 部局ヒアリング  |    |        |
| 年月日  | 令和7年6月4日   | 金額 | 4,480円 |

|                      |   |
|----------------------|---|
| 目的<br>(該当項目に印)       | 部局事業ヒアリング・地元要望活動調査・会派内調整打合せ・政務活動資料の整理・その他調査 ( )   |
| 使途<br>(該当項目に印)       | 交通費・宿泊費・ <b>駐車料</b> ・その他  |
| 政務活動・<br>県政との<br>関連性 | <ul style="list-style-type: none"> <li>議会・委員会等質問のため、関係部局の事業・主要施策等を確認する。</li> <li>議案の審議に必要な情報として、県施策の状況を確認する。</li> </ul> |

《領収書貼付枠》

豊田町駅…(JR)…掛川駅…(新幹線自由席)…静岡駅

**領収書**

様

Receipt

領収年月日 2025-6-4 登録番号: T3180001031569

金額 ¥2,040 (消費税等込み) 税10%

上記金額確かに領収いたしました

購入商品 JR乗車券類  
(00014 2枚)  
東海旅客鉄道株式会社  
掛川駅MV101発行 10015-02

印紙税申告納  
付につき名古屋中村  
税務署承認済

静岡駅…(新幹線自由席)…掛川駅…(JR)…豊田町駅

**領収書**

様

Receipt

領収年月日 2025-6-4 登録番号: T3180001031569

金額 ¥2,040 (消費税等込み) 税10%

上記金額確かに領収いたしました

購入商品 JR乗車券類  
(20128 2枚)  
東海旅客鉄道株式会社  
静岡駅MV-9発行 30129-02

印紙税申告納  
付につき名古屋中村  
税務署承認済

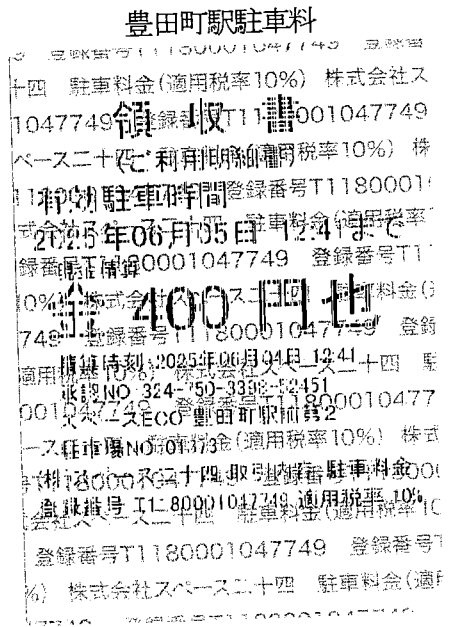

| 案分の理由            | 領収書金額(a) | 案分率(b) | 政務活動費支出額(a×b) |
|------------------|----------|--------|---------------|
| 全て政務活動にかかるものである。 | 4,480円   | 100%   | 4,480円        |

支出証 拠書

(会派名・議員氏名 ふじのくに県民クラブ・ 沢田智文 )

|      |   |    |        |
|------|---|----|--------|
| 経費項目 | 調査研究費・研修費・広聴広報費・要請陳情等活動費・会議費・資料作成費・資料購入費・事務費・事務所費・人件費 |    |        |
| 内容   | FAX用インクフィルム購入費  |    |        |
| 年月日  | 令和7年6月5日  | 金額 | 1,287円 |

|                      |  |
|----------------------|--|
| 目的                   |  |
| 使途                   |  |
| 政務活動・<br>県政との<br>関連性 |  |

《領収書貼付枠》

文具スーパー  
事務キチ

舞田店  
株式会社つちや  
登録番号:T3100001002032  
TEL:0538-36-1881  
舞田市弥生太田557-1

いらっしやいませ  
文具スーパー事務キチへようこそ  
またのお越しをお待ちしております  
2025年06月05日(木)16:08<0009-03>

領収証

4984824752245  
J\*パニング FAX用インクフィルム 2本入 KX-FA  
0 1,287\* 2 2,574

小計 2 2,574

内税対象金額 2,574  
10.0%対象金額 2,574  
(内消費税額 10.0%) (234)

合計 2,574

現金 10,000

お預り 10,000

お釣り 7,426

No:0379022458138



支払者: 沢田智文

|                   |          |        |               |
|-------------------|----------|--------|---------------|
| 案分の理由             | 領収書金額(a) | 案分率(b) | 政務活動費支出額(a×b) |
| 政務活動と後援会活動<br>で案分 | 2,574円   | /      | 1,287円        |
|                   |          | 50%    |               |

### 支出証拠書

(会派名・議員氏名 ふじのくに県民クラブ・沢田智文 )

|      |   |    |        |
|------|---|----|--------|
| 経費項目 | 調査研究費・研修費・広聴広報費・要請情報活動費・会議費・資料作成費・資料購入費・事務費・事務所費・人件費        |    |        |
| 内容   | 部局ヒアリング・連合静岡政策委員会意見交換・<br>教職員組合小笠支部定期大会意見交換・磐周教育研究所歓送迎会意見交換 |    |        |
| 年月日  | 令和7年6月6日  | 金額 | 4,580円 |

|   |  |  |  |
|---|--|--|--|
| 目的<br>(該当項目に印)  | 部局事業ヒアリング・地元要望活動調査・会派内調整打合せ・政務活動資料の整理・<br>その他調査 ( )  |  |  |
| 用途<br>(該当項目に印)  | 交通費・宿泊費・駐車料・その他  |  |  |
| 政務活動・<br>県政との<br>関連性  | <ul style="list-style-type: none"> <li>・ 議会・委員会等質問のため、関係部局の事業・主要施策等を確認する。</li> <li>・ 連合静岡政策委員会で意見交換したことについて議会や委員会の質問に反映させる。</li> <li>・ 教育団体との意見交換したことについて今後の県政に反映させる。</li> </ul> |  |  |
| <<領収書貼付枠>><br>行程：磐田IC-静岡IC-静岡県庁-連合静岡政策委員会意見交換(労働会館)-静岡IC-菊川IC-<br>教職員組合小笠支部定期大会意見交換(菊川アエル)-磐周教育研究所歓送迎会(袋井市内)-自宅 |  |  |  |

|                      |          |        |               |
|----------------------|----------|--------|---------------|
| 案分の理由                | 領収書金額(a) | 案分率(b) | 政務活動費支出額(a×b) |
| 全て政務活動にかかる<br>ものである。 | 4,580円   | /      | 4,580円        |
|                      |          | 100%   |               |

磐田IC-静岡IC

静岡IC-菊川IC

|  |  |
|--|--|
| <p>ご利用ありがとうございます。</p> <h3>利用証明書</h3>  <p>料金所(自) 磐田<br/>料金所(至) 静岡<br/>25年 6月 6日 11時15分</p> <hr/> <p>通行料金 ¥1,830-</p> <p>(ETCクレジット) 車種 1<br/>※通行料金の消費税率は10%です。<br/>※通行料金は確定していません。<br/>取扱番号<br/>A14506-064255-368223<br/>※本利用証明書はETC利用照会サービスで印字されたものです。</p> | <p>ご利用ありがとうございます。</p> <h3>利用証明書</h3>  <p>料金所(自) 静岡<br/>料金所(至) 菊川<br/>25年 6月 6日 17時21分</p> <hr/> <p>通行料金 ¥1,250-</p> <p>(ETCクレジット) 車種 1<br/>※通行料金の消費税率は10%です。<br/>※通行料金は確定していません。<br/>取扱番号<br/>A14506-064272-968625<br/>※本利用証明書はETC利用照会サービスで印字されたものです。</p> |
|--|--|

連合静岡政策委員会意見交換駐車料

号14010001137274 登録番号14010001137274  
 タイムズ24株式会社 (適用税率10%) タイムズ24株式会社  
 4 登録番号T4010001137274 登録番号T401000  
 0%) タイムズ24株式会社 (適用税率10%) タイムズ2  
 1137274 登録番号T4010001137274 登録番号T  
 適用税率10%) タイムズ24株式会社 (適用税率10%)  
 T4010001137274 登録番号T4010001137274  
 株式会社 (適用税率10%) タイムズ24株式会社 (適用税率  
 精算機 #010001137274 精算No.0004480111  
 券機 #02社 (適用税率10%) 券No.015455  
 3入庫時刻 2025年06月06日(金) 13:48 T40  
 出庫時刻 2025年06月06日(金) 16:38  
 0) タイムズ24株式会社 (適用税率10%) タイムズ2  
 0) 登録番号T4010001137274 登録  
 0) 登録番号T4010001137274 登録番号T40100011372  
 現金領収額 率10%) タイムズ24株式会社 900円  
 2) お預り 登録番号T4010001137274 1000円 010  
 (お釣) 株式会社 (適用税率10%) タイムズ24株式会社  
 0001137274 登録番号T4010001137274 登録番  
 0%) タイムズ24株式会社 (適用税率10%) タイムズ2  
 号T4010001137274 登録番号T4010001137274

磐周教育研究所歓送迎会意見交換駐車料

十四 駐車料金(適用税率10%) 株式会社ス  
 1047749 登録番号T1180001047749  
 ベース二十四 駐車料金(適用税率10%) 株  
 1180001047749 登録番号T1180001  
 株式会社 スペース二十四 駐車料金(適用税率  
 10%) 株式会社 スペース二十四 駐車料金(適  
 用税率10%) 株式会社 スペース二十四 駐車料  
 金(適用税率10%) 株式会社 スペース二十四  
 精算時刻: 2025年06月06日 19:35  
 001 承認No. 822 389 398 69246 0010477  
 ースペースECC(袋井駅前第4号) 株式  
 1180001047749 登録番号T1180001  
 (株)スペース二十四 取引内容: 駐車料金  
 株式会社 スペース二十四 駐車料金(適用税率10%)  
 登録番号T1180001047749 登録番号T  
 1180001047749 登録番号T1180001047749

領収書  
(二利用明細書)

有効駐車時間  
2025年06月07日 19:35まで  
現金精算  
金600円也

## 支出証拠書

(会派名・議員氏名 **ふじのくに県民クラブ・沢田智文** )

|      |   |    |        |
|------|---|----|--------|
| 経費項目 | 調査研究費・研修費・広聴広報費・要請陳情等活動費・会議費・資料作成費・資料購入費・事務費・事務所費・人件費 |    |        |
| 内容   | 部局ヒアリング   |    |        |
| 年月日  | 令和7年6月9日  | 金額 | 4,080円 |

|                      |   |
|----------------------|---|
| 目的<br>(該当項目に印)       | 部局事業ヒアリング・地元要望活動調査・会派内調整打合せ・政務活動資料の整理・その他調査 ( )   |
| 使途<br>(該当項目に印)       | 交通費・宿泊費・駐車料・その他   |
| 政務活動・<br>県政との<br>関連性 | <ul style="list-style-type: none"> <li>議会・委員会等質問のため、関係部局の事業・主要施策等を確認する。</li> <li>議案の審議に必要な情報として、県施策の状況を確認する。</li> </ul> |

《領収書貼付枠》

豊田町駅…(JR)…掛川駅…(新幹線自由席)…静岡駅

※ 豊田町駅駐車料は領収書が券売機から出てこなかったため請求なし

領 収 書

様

Receipt

領収年月日 2025.-6.-9 登録番号: T3180001031569

金額 ¥2,040 (消費税等込み) 税10%

上記金額確かに領収いたしました

購入商品 JR乗車券類

(50026 2枚)

東海旅客鉄道株式会社

掛川駅MV102発行 60027-02

印紙税申告納  
付につき名古屋中村  
税務署承認済

静岡駅…(新幹線自由席)…掛川駅…(JR)…豊田町駅

領 収 書

様

Receipt

領収年月日 2025.-6.-9 登録番号: T3180001031569

金額 ¥2,040 (消費税等込み) 税10%

上記金額確かに領収いたしました

購入商品 JR乗車券類

(20135 2枚)

東海旅客鉄道株式会社

静岡駅MV-7発行 30136-02

印紙税申告納  
付につき名古屋中村  
税務署承認済

| 案分の理由            | 領収書金額(a) | 案分率(b) | 政務活動費支出額(a×b) |
|------------------|----------|--------|---------------|
| 全て政務活動にかかるものである。 | 4,080円   | /      | 4,080円        |
|                  |          | 100 %  |               |

支 出 証 拠 書

(会派名・議員氏名 ふじのくに県民クラブ・ 沢田智文 )

|       |   |     |      |
|-------|---|-----|------|
| 経費項目  | 調査研究費・研修費 <u>広聴広報費</u> ・要請陳情等活動費・会議費・資料作成費・資料購入費・事務費・事務所費・人件費 |     |      |
| 内 容   | 浜松 FM 放送出演  |     |      |
| 年 月 日 | 令和7年6月9日  | 金 額 | 400円 |

|                      |                                  |
|----------------------|----------------------------------|
| 目 的                  | 浜松 FM 放送出演                       |
| 使 途                  | 交通費 (豊田町⇄浜松)                     |
| 政務活動・<br>県政との<br>関連性 | ラジオにて、県政について広報することで県民に身近に感じてもらう。 |

《領収書貼付枠》

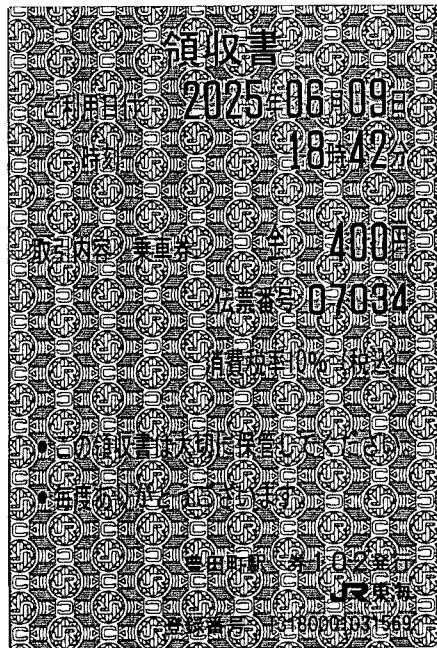

|                   |          |        |               |
|-------------------|----------|--------|---------------|
| 案分の理由             | 領収書金額(a) | 案分率(b) | 政務活動費支出額(a×b) |
| すべて政務活動にかかわるものである | 400円     | 100%   | 400円          |

支出証拠書

(会派名・議員氏名 ふじのくに県民クラブ・ 沢田智文 )

|      |   |    |        |
|------|---|----|--------|
| 経費項目 | 調査研究費・研修費・広聴広報費・要請陳情等活動費・会議費・資料作成費・資料購入費・事務費・事務所費・人件費 |    |        |
| 内容   | 会派議員総会  |    |        |
| 年月日  | 令和7年6月10日   | 金額 | 4,480円 |

|                      |                                |
|----------------------|--------------------------------|
| 目的                   | 会派内調整打合せ                       |
| 用途                   | 交通費・駐車料                        |
| 政務活動・<br>県政との<br>関連性 | 会派内で県施策等に関する検討を行い、意見の調整・集約を行う。 |

《領収書貼付枠》

豊田町駅…(JR)…掛川駅…(新幹線自由席)…静岡駅

**領 収 書**

様

Receipt \_\_\_\_\_

領収年月日 2025-6-10 登録番号: T3180001031569

金額 ¥2,040 (消費税等込み) 税 10%

上記金額確かに領収いたしました

購入商品 JR乗車券類 (00007 2枚)  
東海旅客鉄道株式会社  
掛川駅MV102発行 10008-02

印紙税申告納  
付につき名古屋中村  
税務署承認済

豊田町駅駐車料

豊田町駅駐車料

十四 駐車料金(適用税率10%) 株式会社ス  
1047749 領収書 T1180001047749

ベース二十四 利用明細書(税率10%) 株  
市川町駐車時間 登録番号 T1180001  
2025年06月10日 07:55まで  
株式会社ス 1047749 登録番号 T1  
金 400円也

10% 株式会社ス 1047749 登録  
749 登録番号 T1180001047749 登録  
適用税率10% 株式会社ス 二十四 登  
帳NO: 326-112-1085-12520  
001047749 登録番号 T11800010477  
一 駐車料NO: 00003金(適用税率10%) 株  
料 3000円 二十四 取引明細書 駐車料金  
登録番号 T1180001047749 適用税率10%  
株式会社ス 二十四 駐車料金(適用税率10%  
登録番号 T1180001047749 登録番号 T

静岡駅…(新幹線自由席)…掛川駅…(JR)…豊田町駅

**領 収 書**

様

Receipt \_\_\_\_\_

領収年月日 2025-6-10 登録番号: T3180001031569

金額 ¥2,040 (消費税等込み) 税 10%

上記金額確かに領収いたしました

購入商品 JR乗車券類 (20079 2枚)  
東海旅客鉄道株式会社  
静岡駅MV-6発行 30080-02

印紙税申告納  
付につき名古屋中村  
税務署承認済

| 案分の理由                | 領収書金額(a) | 案分率(b) | 政務活動費支出額(a×b) |
|----------------------|----------|--------|---------------|
| 全て政務活動にかか<br>るものである。 | 4,480円   | /      | 4,480円        |
|                      |          | 100%   |               |

支出証拠書

(会派名・議員氏名 ふじのくに県民クラブ・沢田智文)

|      |   |    |        |
|------|---|----|--------|
| 経費項目 | 調査研究費・研修費・広聴広報費・要請陳情等活動費・会議費・資料作成費・資料購入費・事務費・事務所費・人件費 |    |        |
| 内容   | 部局ヒアリング   |    |        |
| 年月日  | 令和7年6月11日   | 金額 | 3,610円 |

|                      |   |
|----------------------|---|
| 目的<br>(該当項目に印)       | 部局事業ヒアリング・地元要望活動調査・会派内調整打合せ・政務活動資料の整理・その他調査 ( )   |
| 用途<br>(該当項目に印)       | 交通費・宿泊費・ <u>駐車料</u> ・その他  |
| 政務活動・<br>県政との<br>関連性 | <ul style="list-style-type: none"> <li>議会・委員会等質問のため、関係部局の事業・主要施策等を確認する。</li> <li>議案の審議に必要な情報として、県施策の状況を確認する。</li> </ul> |

《領収書貼付枠》

豊田町駅…(JR)…掛川駅…(新幹線自由席)…静岡駅  $\rightarrow$  2,040円

**領 収 書**

Receipt \_\_\_\_\_ 様

領収年月日 2025.6.11 登録番号: T3180001031569

金額 ¥2,040 (消費税等込み) 税10%

上記金額確かに領収いたしました

購入商品 JR乗券類 (50026 2枚)

東海旅客鉄道株式会社  
掛川駅MV102発行 60027-02

印紙税申告納  
付につき名古屋中村  
税務署承認済

豊田町駅駐車料 400円

**領 収 書**

十四 駐車料 (適用税率10%) 株式会社ス  
1047749 (登録番号T1180001047749  
(ご利用明細欄)

有効駐車時間 (適用税率10%) 株  
1180001047749 (登録番号T1180001  
2025年06月12日 13:53まで  
株式会社スペース二十四 駐車料金(適用税率  
10%) 400円也  
登録番号T1180001047749 (登録番号T11  
10%) 株式会社スペース二十四 駐車料金(適  
749精1種時刻:2025年06月11日43:53:00 登録  
適用承認NO:329-013-0898-57241-24 等  
スペースECO 豊田町駅前第2  
001047749 (登録番号T11800010477  
駐車場No.:01573  
一利又中四-ス静岡駅前駅前階駐車料金株式  
静岡駅第1階01573001047749適用税率10%  
会社スペース二十四 駐車料金(適用税率10  
登録番号T1180001047749 (登録番号T  
%) 株式会社スペース二十四 駐車料金(適用

静岡駅…(JR)…豊田町駅  $\rightarrow$  1,170円

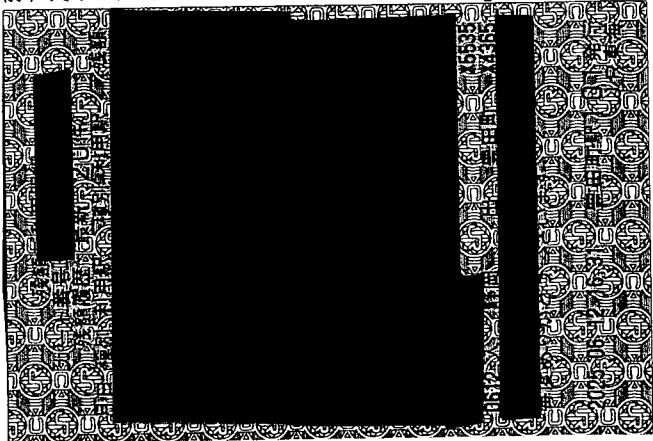

| 案分の理由                | 領収書金額(a) | 案分率(b) | 政務活動費支出額(a×b) |
|----------------------|----------|--------|---------------|
| 全て政務活動にかかる<br>ものである。 | 3,610円   | /      | 3,610円        |
|                      |          | 100%   |               |

支出証拠書

(会派名・議員氏名 ふじのくに県民クラブ・沢田智文 )

|      |   |    |         |
|------|---|----|---------|
| 経費項目 | 調査研究費・研修費・広聴広報費・要請等活動費・会議費・資料作成費・資料購入費・事務費・事務所費・人件費 |    |         |
| 内容   | 教育総合展の視察及び意見交換 (大阪)                                 |    |         |
| 年月日  | 令和7年6月12日   | 金額 | 18,880円 |

|  |  |
|--|--|
| 目的<br>(該当項目に印)   | 教育総合展の視察及び意見交換   |
| 用途<br>(該当項目に印)   | 交通費・駐車料  |
| 政務活動・<br>県政との<br>関連性   | 学校・教育現場における最新の教育製品・サービスが一堂に出展される第8回教育総合展(関西地区)において紹介されているソフト等の利便性を把握し、今後教育視察についての可能性を探る。 |
| <<領収書貼付枠>><br>行程：豊田町駅…(JR)…浜松駅…(東海道新幹線自由席)…新大阪駅…(大阪メトロ)…コスモスクエア駅…(徒歩)…視察：教育総合展(インテックス大阪)…(徒歩)…コスモスクエア駅…(大阪メトロ)…新大阪駅…(東海道新幹線自由席)…浜松駅…(JR)…豊田町 |  |

|                               |          |        |               |
|-------------------------------|----------|--------|---------------|
| 案分の理由<br>全て政務活動にかかる<br>ものである。 | 領収書金額(a) | 案分率(b) | 政務活動費支出額(a×b) |
|                               | 18,880円  | 100%   | 18,880円       |

様式第1-1号

豊田町駅-(JR)-浜松駅-(新幹線自由席)-新大阪駅  
¥8,900

**領 収 書**

Receipt \_\_\_\_\_ 様

領収年月日 2025.-6.12 登録番号: T3180001031569  
金額 ¥8,900 (消費税等込み) 税10%

上記金額確かに領収いたしました

購入商品 JR乗車券類  
(10071 2枚)  
東海旅客鉄道株式会社  
浜松駅乗MV1発行 20072-01

印紙税申告納  
付につき名古屋中村  
税務署承認済

新大阪駅...(大阪メトロ)...コスモスクエア駅  
¥340

**領 収 書**

利用日付 2025年-6月12日

取引内容 きっぷ購入  
支払内容 現金

¥340-

(現金 340円 カード 0円)  
伝票番号 41299

この領収書は大切に保存してください  
ご利用ありがとうございます

新大阪駅 111号機発行  
大阪市高速電気軌道株式会社

新大阪駅...(新幹線自由席)...浜松駅...(JR)...豊田町駅  
¥8,900

**領 収 書**

Receipt \_\_\_\_\_ 様

領収年月日 2025.-6.12 登録番号: T3180001031569  
金額 ¥8,900 (消費税等込み) 税10%

上記金額確かに領収いたしました

購入商品 JR乗車券類  
(60790 2枚)  
東海旅客鉄道株式会社  
新大阪駅MV828発行 00791-01

印紙税申告納  
付につき名古屋中村  
税務署承認済

コスモスクエア駅...(大阪メトロ)...新大阪駅  
¥340

**領 収 書**

利用日付 2025年-6月12日

取引内容 きっぷ購入  
支払内容 現金

¥340-

(現金 340円 カード 0円)  
伝票番号 05566

この領収書は大切に保存してください  
ご利用ありがとうございます

コスモスクエア駅 111号機発行  
大阪市高速電気軌道株式会社

豊田町駅駐車料

豊田町駅駐車料

領 収 書

利用日付 2025年06月13日 08:12まで

登録番号 T1180001047749

金額 400円

株式会社スペース二十四 駐車料金(適用税率10%)

県外調査概要書

令和7年6月12日

会派名・議員氏名

ふじのくに県民クラブ  
沢田智文

|            |   |
|------------|---|
| <p>目的</p>  | <p>学校・教育現場における最新の教育製品・サービスが一堂に出展される第8回教育総合展（関西地区）において紹介されているソフト等の利便さを把握し、今後の教育施策についての可能性を探る。</p>  |
| <p>年月日</p> | <p>令和7年6月12日</p>  |
| <p>場所</p>  | <p>インテックス大阪</p>   |
| <p>内容</p>  | <p>1 行程<br/>往路：豊田町駅…(JR線)…浜松駅…(JR新幹線自由席)…新大阪駅…(大阪メトロ)…コスモスクエア駅…(徒歩)…インテックス大阪<br/>復路：インテックス大阪…(徒歩)…コスモスクエア駅…(大阪メトロ)…新大阪駅…(JR新幹線自由席)…浜松駅…(JR線)…豊田町駅</p> <p>2 応対者<br/>展示場での説明員</p> <p>3 聴取内容<br/>展示品の機能や特徴、教育上の効果等</p> <p>4 県政への反映<br/>日本最大の教育総合展は、毎年、東京と大阪で年1回ずつ開催され、最新の教育製品や教材、教育施設のリニューアル、学校向け設備・備品、企業向け教育ソリューションが出展されている。<br/>常に最新の情報を入手し、それらの教育サービスが学校における教育課題に対して期待する効果があるのか県教育委員会にヒアリングをしながら導入等の検討していきたい。<br/>今後も最先端の教育産業展示を視察し、教職員や児童生徒、保護者の声を確認しながら教育委員会との調整を図っていく。</p> |

## 様式第2号

### 主な企業について報告

#### 【ZEP QUIZ】

AI 機能を活用した出題、リアルタイムクイズ対決、学習管理システム連携機能をそろえた次世代学習型クイズプラットフォームを売りに出している。QR コード・リンクを通じて簡単に共有してリアルタイムでクイズに参加できるようになっていた。クイズは、テーマの入力や出題したい資料をベースにAI が作成している。選択式や短答式、○×問題など多様な問題を作成することができていた。バーチャルマップでクイズに参加できるため参加しやすい雰囲気づくりはできていた。累計ユーザー数は約300万人、使用中のユーザー数は約44,000人である。

#### 【ENAGEED】

生徒が学校生活や日常生活の中での取組や授業後に教師が設定した項目で振り返りなどを送信。AI が現在の生徒が熱心に取り組んでいることや、現状の精神状態、向上心や不安定な状態などを報告。今までは見えづらかった生徒の部分が、数値やグラフなどで表されるソフトを作成。ワンクリックで試行と成長データを蓄積するリフレクションツールとなっている。県内では、焼津市や御前崎市で導入している。導入している学校の様子を視察したいと感じた。

#### 【新晃工業株式会社】

優しい空調が特徴である「そよ風アリーナ」という商品は、小・中学校体育館向けに開発された空調システムである。授業や集会などの通常使用時には、バドミントンも可能なやわらかな気流で快適空調を実現してる。

小・中学校においては、空調整備は市町であり、静岡県としては、県立校である。重度の熱中症で運動ができなくなってしまう生徒を守るためには、体育館の空調整備を進めていく必要がある。

#### 【株式会社 BYD】

株式会社ロッテとタグを組み、授業開発から実際に学校での授業実施までをサポートしている。なぜロッテとタグを組んだのかというと、今、注目されているアントレプレナーシップ教育を、お菓子作りを通して実践するためである。小・中・高のプログラムがあり、ロッテノベーションを子供たちが学び、イノベーションの育成をサポートしていた。たいへん興味深いものであった。

#### 【株式会社 エル・インターフェース】

高校生向けの世界に通用する人材を育成支援 EdTech ソリューションである。海外の大学の情報を高校生に提供するものである。生徒の目が世界に向いていれば価値があるものとなっていると思う。また、目指す海外大学の可否判断もできるようになっている。学校単位での契約となっているが、学校の中に海外大学に興味を示している生徒が数人しかいない場合は、ライセンス契約も可能であるということである。





支出証拠書

(会派名・議員氏名 ふじのくに県民クラブ・ 沢田智文 )

|      |  |    |        |
|------|--|----|--------|
| 経費項目 | 調査研究費・研修費・広聴広報費・要請情報活動費・会議費・資料作成費・資料購入費・事務費・事務所費・人件費 |    |        |
| 内容   | 教職員生協通常総会意見交換  |    |        |
| 年月日  | 令和7年6月17日  | 金額 | 4,360円 |

|                      |  |
|----------------------|--|
| 目的                   | 教職員生協通常総会意見交換  |
| 使途                   | 交通費・駐車料  |
| 政務活動・<br>県政との<br>関連性 | 教職員の生活サポートをしている団体との意見交換から、教職員が直面している課題について現状を把握し、どのような支援が適切なのかを考え、今後の議会や委員会での質問に反映させる。 |

《領収書貼付枠》

|  |   |
|--|---|
| <p>ご利用ありがとうございます。</p> <p><b>利用証明書</b></p>  <p>料金所(自) 磐田<br/>料金所(至) 静岡<br/>25年 6月17日 9時12分</p> <hr/> <p>通行料金 ¥1,830-</p> <p>(ETCクレジット) 車種 1<br/>※通行料金の消費税率は10%です。<br/>※通行料金は確定していません。<br/>取扱番号<br/>A25506-174222-330523<br/>※本利用証明書はETC利用照会サービスで印字されたものです。</p> | <p>ご利用ありがとうございます。</p> <p><b>利用証明書</b></p>  <p>料金所(自) 静岡<br/>料金所(至) 磐田<br/>25年 6月17日 12時 9分</p> <hr/> <p>通行料金 ¥1,830-</p> <p>(ETCクレジット) 車種 1<br/>※通行料金の消費税率は10%です。<br/>※通行料金は確定していません。<br/>取扱番号<br/>A25506-174229-710123<br/>※本利用証明書はETC利用照会サービスで印字されたものです。</p> |
|--|---|

----- 領収書 -----

株式会社ユアー・パーキング  
静岡市鷹匠第6駐車場  
(YP0656)

機台No.6561 駐車位置No.003  
入車 2025/06/17 09:30  
出車 2025/06/17 11:02  
ご利用金額 700円  
投入金額 1000円  
領収金額 700円  
10%対象:税込み 700円  
(うち消費税金額 64円)  
おつり 300円

ご利用ありがとうございました  
ご利用に関するお問い合わせは  
0120-892-816までご連絡下さい  
株式会社ユアー・パーキング  
登録番号:T9011001023724

|                               |          |        |               |
|-------------------------------|----------|--------|---------------|
| 案分の理由<br>全て政務活動にかかる<br>ものである。 | 領収書金額(a) | 案分率(b) | 政務活動費支出額(a×b) |
|                               | 4,360円   | 100%   | 4,360円        |

## 支出証拠書

(会派名・議員氏名 ふじのくに県民クラブ・沢田智文)

|      |  |    |        |
|------|--|----|--------|
| 経費項目 | 調査研究費・研修費・広聴広報費・要請情報活動費・会議費・資料作成費・資料購入費・事務費・事務所費・人件費 |    |        |
| 内容   | 政務活動資料整理   |    |        |
| 年月日  | 令和7年6月19日  | 金額 | 3,210円 |

|                      |   |
|----------------------|---|
| 目的<br>(該当項目に印)       | 部局事業ヒアリング・地元要望活動調査・会派内調整打合せ・ <u>政務活動資料の整理</u> ・その他調査( )   |
| 用途<br>(該当項目に印)       | <u>交通費</u> ・宿泊費・駐車料・その他   |
| 政務活動・<br>県政との<br>関連性 | <ul style="list-style-type: none"> <li>議会・委員会等質問のため、関係部局の事業・主要施策等を確認する。</li> <li>議案の審議に必要な情報として、県施策の状況を確認する。</li> </ul> |

＜領収書貼付枠＞

豊田町駅(JR)-掛川駅(新幹線自由席)-静岡駅  
¥2,040

静岡駅(新幹線自由席)-掛川駅(JR)-豊田町駅  
¥1,170

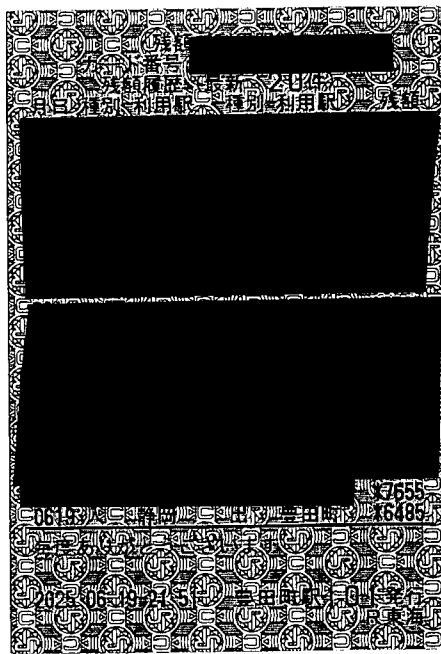
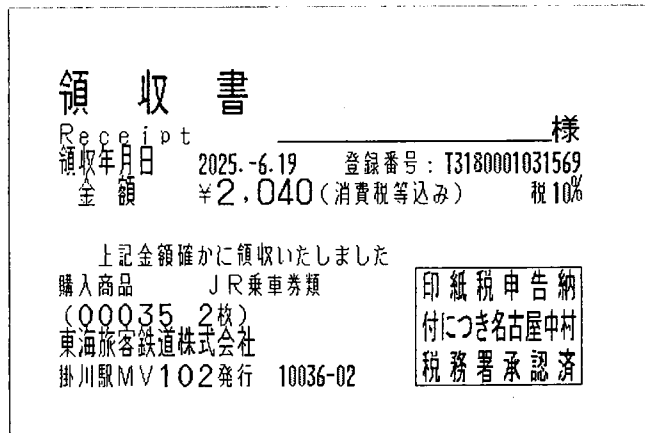

| 案分の理由            | 領収書金額(a) | 案分率(b) | 政務活動費支出額(a×b) |
|------------------|----------|--------|---------------|
| 全て政務活動にかかるものである。 | 3,210円   | /      | 3,210円        |
|                  |          | 100%   |               |

支出証拠書

(会派名・議員氏名 ふじのくに県民クラブ・沢田智文)

|      |   |    |        |
|------|---|----|--------|
| 経費項目 | 調査研究費・研修費・広聴広報費・要請陳情等活動費・会議費・資料作成費・資料購入費・事務費・事務所費・人件費 |    |        |
| 内容   | 部局ヒアリング   |    |        |
| 年月日  | 令和7年6月27日   | 金額 | 4,880円 |

|                      |   |
|----------------------|---|
| 目的<br>(該当項目に印)       | 部局事業ヒアリング・地元要望活動調査・会派内調整打合せ・政務活動資料の整理・その他調査 ( )   |
| 使途<br>(該当項目に印)       | 交通費・宿泊費・駐車料・その他   |
| 政務活動・<br>県政との<br>関連性 | <ul style="list-style-type: none"> <li>議会・委員会等質問のため、関係部局の事業・主要施策等を確認する。</li> <li>議案の審議に必要な情報として、県施策の状況を確認する。</li> </ul> |

《領収書貼付枠》

|  |   |
|--|---|
| <p>磐田駅…(JR)…掛川駅…(新幹線自由席)…静岡駅</p> <div style="border: 1px solid black; padding: 5px;"> <p style="text-align: center;"><b>領収書</b></p> <p>Receipt _____様</p> <p>領収年月日 2025.-6.27 登録番号: T3180001031569</p> <p>金額 ¥2,040(消費税等込み) 税10%</p> <p>上記金額確かに領収いたしました</p> <p>購入商品 JR乗車券類 (00245, 2枚)<br/>東海旅客鉄道株式会社<br/>磐田駅-MV発行 10246-01</p> <div style="border: 1px solid black; padding: 2px; width: fit-content; margin-left: auto;">                 印紙税申告納<br/>付につき名古屋中村<br/>税務署承認済             </div> </div>  | <p>磐田駅駐車料</p> <p>磐田駅南口パーキング<br/>TEL 0538-32-2201</p> <p>毎度ありがとうございました</p> <p style="text-align: center;"><b>領収証</b></p> <p>入庫日時 2025年06月27日 11時46分<br/>出庫日時 2025年06月27日 16時35分<br/>No.01-002507 券No.01-078912</p> <p>駐車料金(一般) 800円</p> <p>料金計 800円</p> <p>投入現金 1,000円<br/>釣銭額 200円</p> <p>全て消費税10%適用対象<br/>登録番号: T8080402019508</p> |
| <p>静岡駅…(新幹線自由席)…掛川駅…(JR)…磐田駅</p> <div style="border: 1px solid black; padding: 5px;"> <p style="text-align: center;"><b>領収書</b></p> <p>Receipt _____様</p> <p>領収年月日 2025.-6.27 登録番号: T3180001031569</p> <p>金額 ¥2,040(消費税等込み) 税10%</p> <p>上記金額確かに領収いたしました</p> <p>購入商品 JR乗車券類 (30129, 2枚)<br/>東海旅客鉄道株式会社<br/>静岡駅MV-8発行 40130-02</p> <div style="border: 1px solid black; padding: 2px; width: fit-content; margin-left: auto;">                 印紙税申告納<br/>付につき名古屋中村<br/>税務署承認済             </div> </div> |   |

| 案分の理由            | 領収書金額(a) | 案分率(b) | 政務活動費支出額(a×b) |
|------------------|----------|--------|---------------|
| 全て政務活動にかかるものである。 | 4,880円   | /      |               |
|                  |          | 100%   | 4,880円        |



| 日     | 内 容  | 行 程                               | 走行距離(km) |
|-------|--|-----------------------------------|----------|
| 6月 1日 | 磐田市内小学校運動会意見交換<br>労働者協同組合研修会意見交換                                 | 自宅ー豊岡北小ー豊岡南小ー長野小ー豊田北部小ーワークピア磐田ー自宅 | 49       |
| 6月 2日 | 磐田スポーツ協会体育章表彰式及び通常総会意見交換   | 自宅ー磐田市iプラザ(往復)                    | 6        |
| 6月 5日 | 教職員組磐周支部役員経験者との意見交換  | 自宅ー磐周教育研究所(往復)                    | 5        |
| 6月 6日 | 部局ヒアリング<br>連合静岡政策委員会意見交換<br>教職員組合小笠支部定期大会意見交換<br>磐周教育研究所歓送迎会意見交換 | 自宅ー静岡県庁ー静岡県労働会館ー菊川アエルー袋井市内ー自宅     | 159      |
| 6月 7日 | 旧見付学校かすりの着物体験意見交換<br>いわた土木ラブフェスタ意見交換<br>連合静岡西部ブロック議員団会議意見交換      | 自宅ー旧見付学校ー豊岡中央交流センターーワークピア磐田ー自宅    | 34       |
| 6月 8日 | 磐田国際交流協会総会意見交換   | 自宅ー福田農村環境センター(往復)                 | 18       |
| 6月10日 | 磐田市立岩田小訪問意見交換  | 自宅ー岩田小(往復)                        | 15       |
| 6月11日 | 退職公務員連盟磐田支部大会意見交換  | 自宅ー磐周教育研究所(往復)                    | 5        |
| 6月12日 | 磐田市内新特別支援学校説明会意見交換   | 自宅ー磐田市文化会館(往復)                    | 4        |
| 6月13日 | 静岡ウェルネスフォーラムキックオフセミナー意見交換<br>教職員組合湖西支部定期大会意見交換<br>豊田町企業連絡会総会意見交換 | 自宅ーホテルアソシア静岡ー湖西市教育会館ーアミューズ豊田ー自宅   | 221      |
| 6月14日 | 浜松市教職員組合定期大会意見交換<br>教職員組合磐周支部定期大会意見交換<br>教職員組合磐周支部OB会総会意見交換      | 自宅ー浜松市教育会館ー磐周教育研究所ー醍醐荘ー自宅(往復)     | 56       |
| 6月15日 | 見付二番町おはやし練習意見交換  | 自宅ー二番町公会堂(往復)                     | 9        |
| 6月16日 | 磐田市立南部中学校訪問意見交換  | 自宅ー南部中(往復)                        | 11       |
| 6月17日 | 教職員生活協同組合総会意見交換<br>森町立森小学校訪問意見交換                                 | 自宅ー静岡県教育会館ー森小学校ー自宅                | 186      |
| 6月18日 | エフ・シー・シー労組執行委員会意見交換  | 自宅ー浜松市細江町中川(往復)                   | 53       |
| 6月20日 | 教職員組合磐周支部分会長会意見交換  | 自宅ー磐周教育研究所(往復)                    | 5        |
| 6月21日 | 緑十字機を語り継ぐ会浜小屋意見交換  | 自宅ー長野交流センター(往復)                   | 13       |
| 6月27日 | 豊浜小学校訪問意見交換<br>国分寺まつり実行委員会意見交換                                   | 自宅ー豊浜小ーiプラザー自宅                    | 22       |
| 6月29日 | 明るい社会づくり運動磐田支部総会意見交換   | 自宅ー中泉交流センター(往復)                   | 4        |
|       |  |                                   |          |
|       |  |                                   |          |
| 合 計   |  |                                   | 875      |

支出証拠書

(会派名・議員氏名 ふじのくに県民クラブ・ 沢田智文 )

|      |   |    |         |
|------|---|----|---------|
| 経費項目 | 調査研究費・研修費・広聴広報費・要請陳情等活動費・会議費・資料作成費・資料購入費・事務費・事務所費 (人件費) |    |         |
| 内容   | 事務員雇用 [REDACTED]  |    |         |
| 年月日  | 令和7年6月1日～令和7年6月30日                                      | 金額 | 78,000円 |

|                      |                |
|----------------------|----------------|
| 目的                   | 政務活動を補助する職員を雇用 |
| 使途                   | 6月分給与          |
| 政務活動・<br>県政との<br>関連性 | —              |

《領収書貼付枠》

給与支払明細書  
令和7年6月分

| 氏名         | 給与      | 通勤<br>手当 | 支給額<br>合計 | 控除  |      | 差引<br>控除額 | 受領印        |
|------------|---------|----------|-----------|-----|------|-----------|------------|
|            |         |          |           | 所得税 | 雇用保険 |           |            |
| [REDACTED] | 117,000 | 0        | 117,000   | 0   | 0    | 0         | [REDACTED] |

令和7年7月4日

|                            |          |            |               |
|----------------------------|----------|------------|---------------|
| 案分の理由<br>雇用実績表に基づき案<br>分する | 領収書金額(a) | 案分率(b)     | 政務活動費支出額(a×b) |
|                            | 117,000円 | 52/78<br>% | 78,000円       |

雇用実績表

|       |     |            |
|-------|-----|------------|
| 6 月 分 | 氏 名 | ██████████ |
|-------|-----|------------|

| 日  | 曜日 | 雇 用<br>時間数 | うち政務活動<br>業務時間数 | 政 務 活 動 業 務 内 容 |
|----|----|------------|-----------------|-----------------|
| 1  | 日  |            |                 |                 |
| 2  | 月  | 6          | 4               | 電話対応 文書整理 来客対応  |
| 3  | 火  |            |                 |                 |
| 4  | 水  |            |                 |                 |
| 5  | 木  | 6          | 4               | 電話対応 文書整理 来客対応  |
| 6  | 金  | 6          | 4               | 電話対応 文書整理 来客対応  |
| 7  | 土  |            |                 |                 |
| 8  | 日  |            |                 |                 |
| 9  | 月  | 6          | 4               | 電話対応 文書整理 来客対応  |
| 10 | 火  |            |                 |                 |
| 11 | 水  |            |                 |                 |
| 12 | 木  | 6          | 4               | 電話対応 文書整理 来客対応  |
| 13 | 金  | 6          | 4               | 電話対応 文書整理 来客対応  |
| 14 | 土  |            |                 |                 |
| 15 | 日  |            |                 |                 |
| 16 | 月  | 6          | 3               | 電話対応 文書整理 来客対応  |
| 17 | 火  |            |                 |                 |
| 18 | 水  |            |                 |                 |
| 19 | 木  | 6          | 5               | 電話対応 文書整理 来客対応  |
| 20 | 金  | 6          | 4               | 電話対応 文書整理 来客対応  |
| 21 | 土  |            |                 |                 |
| 22 | 日  |            |                 |                 |
| 23 | 月  | 6          | 4               | 電話対応 文書整理 来客対応  |
| 24 | 火  |            |                 |                 |
| 25 | 水  |            |                 |                 |
| 26 | 木  | 6          | 4               | 電話対応 文書整理 来客対応  |
| 27 | 金  | 6          | 4               | 電話対応 文書整理 来客対応  |
| 28 | 土  |            |                 |                 |
| 29 | 日  |            |                 |                 |
| 30 | 月  | 6          | 4               | 電話対応 文書整理 来客対応  |
| 計  |    | (A) 78     | (B) 52          |                 |

上記のとおり雇用したことを証明する。

2025年 7月 4日  
会派・議員名 ふじのくに県民クラブ・沢田智文

[政務活動費充当計算]・・・①又は②の算式を用いて、政務活動費充当分を算出する。

①(B){ 時間 分}×単価{ 円}= 円

②総支給額{ 117,000円}×(B)52/78(A)= 78,000 円

支出証拠書

7/7

(会派名・議員氏名 ふじのくに県民クラブ・ 沢田智文 )

|      |   |    |         |
|------|---|----|---------|
| 経費項目 | 調査研究費・研修費 (広聴広報費) 要請陳情等活動費・会議費・資料作成費・資料購入費・事務費・事務所費・人件費 |    |         |
| 内容   | 浜松 FM 放送番組料   |    |         |
| 年月日  | 令和7年6月1日～令和7年6月30日                                      | 金額 | 35,440円 |

|                      |                                  |
|----------------------|----------------------------------|
| 目的                   | ラジオ番組にて県政広報                      |
| 使途                   | 番組料金                             |
| 政務活動・<br>県政との<br>関連性 | ラジオにて、県政について広報することで県民に身近に感じてもらう。 |

《領収書貼付枠》

**ご利用明細** **静岡銀行**

ご利用ありがとうございます。  
内容をご確認いただきお持ち帰りください。

|          |               |              |
|----------|---------------|--------------|
| 年月日      | 振替先店番・科目・口座番号 | 44.8         |
| 07 07 17 |               |              |
| 銀行番号     | 店番号           | 科目           |
|          |               |              |
| お取扱店     | お取引内容         | お取引金額        |
| 0124     | お引出し          | ¥35,000      |
| お取扱枚数    | *****         |              |
| おつり      | 残             | 高            |
|          | *****         |              |
| キャッシング   | 手数料           | 時刻           |
|          | ¥440          | 1228 00:09.8 |

お振込先明細・ご案内

ハマツツイワタシンキン  
ホンテン  
普通 0698431  
ハマツツイワタシンキン様  
サワタ トモフミ 様  
TEL0538-36-1080

06.520.38 (裏面もご覧ください)

|                   |          |        |               |
|-------------------|----------|--------|---------------|
| 案分の理由             | 領収書金額(a) | 案分率(b) | 政務活動費支出額(a×b) |
| すべて政務活動にかかわるものである | 35,440円  | /      | 35,440円       |
|                   |          | 100%   |               |



