

支出証拠書

(会派名・議員氏名 ふじのくに県民クラブ・鈴木 唯記子)

| | | | |
|------|--|----|---------|
| 経費項目 | 調査研究費・研修費・ <u>広聴広報費</u> ・要請等活動費・会議費・資料作成費・資料購入費・事務費・事務所費・人件費 | | |
| 内容 | 県政報告作成 | | |
| 年月日 | 令和 7 年 7 月 10 日～ 令和 年 月 日 | 金額 | 2,966 円 |

| | |
|-------------------------|---------------------------|
| 目的 | 県政に係る情報等を県民に報告 |
| 使途 | 印刷費 |
| 政務活動・ 県政との 関連性 | 県の施策、定例会報告、活動状況等を県民に報告する。 |
| <<領収書貼付枠>> 領収書別紙 | |

| 案分の理由 | 領収書金額(a) | 案分率(b) | 政務活動費支出額(a×b) |
|---------------------|----------|--------|---------------|
| 全て政務活動にかかる ものである | 2,966 円 | 100% | 2,966 円 |

領収書



鈴木 唯記子様

取引年月日：2025年07月10日(木)

下記正に領収いたしました。

領収書番号：R-250709158587

合計金額 (税込) 2,966円

ラクスル株式会社

10%対象 2,966円 (内消費税: 269円)

〒106-0041 東京都港区麻布台1-3-1 麻布台ヒルズ 森JPタワー19F

登録番号：T9010401089631

| 注文番号 | 商品 | 数量 | 金額 | 備考 |
|------|---|------|--------|----------------------------|
| | チラシ・フライヤー / A4 / 両面カラー / 光 沢紙(コート) / 標準 : 90kg | 200部 | 2,697円 | 出荷予定日: 2025年7月10日 名称未設定 |

[*]は軽減税率対象であることを示します。

| | |
|-----------|--------------|
| 注文内容 | 商品合計: 2,697円 |
| 小計 (税抜) | 2,697円 |
| 合計金額 (税込) | 2,966円 |

お支払い方法: クレジットカード

お客さまへ (必ずご確認ください)

本書面についてご不明点などございましたらお問合せフォーム (<https://raksul.com/contact/>) からご連絡ください。

支出証拠書

(会派名・議員氏名 ふじのくに県民クラブ・鈴木 唯記子)

| | | | |
|------|---|----|--------|
| 経費項目 | 調査研究費・研修費・広聴広報費・要請情報活動費・会議費・資料作成費・資料購入費・事務費・事務所費・人件費 | | |
| 内容 | 公益財団法人静岡県舞台芸術センター (Shizuoka Performing Arts Center : SPAC) 視察 | | |
| 年月日 | 令和7年10月10日～令和 年 月 日 | 金額 | 4,660円 |

| | |
|----------------------|--|
| 目的 | 現地視察と関係者から現状を聴取し事業と課題について把握する |
| 使途 | 交通費 |
| 政務活動・ 県政との 関連性 | SPACは、専用の劇場や稽古場を拠点として、俳優、舞台技術・制作スタッフが活動を行う日本で初めての公立文化事業集団である。お話を伺い高校生とともに観劇までしたが、若い世代にも文化に触れていく機会を持てるよう今後とも提言していく。 |

《領収書貼付枠》

自宅 → JR 浜松駅 東海道新幹線 (自由席) ⇔ 東静岡駅 → 自宅

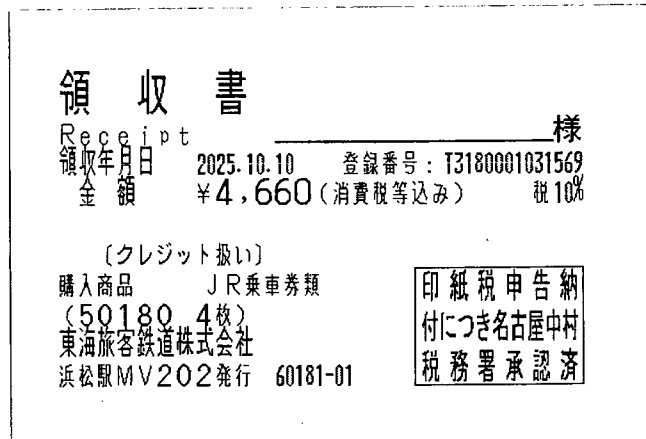

| 案分の理由 | 領収書金額(a) | 案分率(b) | 政務活動費支出額(a×b) |
|---------------------|----------|--------|---------------|
| 全て政務活動にかかる ものである | 4,660円 | 100% | 4,660円 |

支 出 証 拠 書

(会派名・議員氏名 ふじのくに県民クラブ・鈴木 唯記子)

| | | | |
|-------|--|-----|----------|
| 経費項目 | 調査研究費・研修費・ <u>広聴広報費</u> ・要請陳情等活動費・会議費・資料作成費・資料購入費・事務費・事務所費・人件費 | | |
| 内 容 | 県政報告作成 | | |
| 年 月 日 | 令和 7 年 11 月 4 日～ 令和 年 月 日 | 金 額 | 11,721 円 |

| | |
|-------------------------|---------------------------|
| 目 的 | 県政に係る情報等を県民に報告 |
| 使 途 | 印刷費 |
| 政務活動・ 県政との 関連性 | 県の施策、定例会報告、活動状況等を県民に報告する。 |
| <<領収書貼付枠>> 領収書別紙 | |

| 案分の理由 | 領収書金額(a) | 案分率(b) | 政務活動費支出額(a×b) |
|---------------------|----------|--------|---------------|
| 全て政務活動にかかる ものである | 11,721 円 | / | 11,721 円 |
| | | 100% | |

領収書



鈴木 唯記子様

取引年月日：2025年11月04日(火)

下記正に領収いたしました。

領収書番号：R-251031264965

合計金額 (税込) 11,721円

ラクスル株式会社



10%対象 11,721円 (内消費税: 1,065円)

〒106-0041 東京都港区麻布台1-3-1 麻布台ヒルズ 森JPタワー19F

登録番号：T9010401089631

| 注文番号 | 商品 | 数量 | 金額 | 備考 |
|------|---|--------|---------|--------------------------------------|
| | チラシ・フライヤー / A4 / 両面カラー / 光 沢紙(コート) / 標準 : 90kg | 5,000部 | 10,656円 | 出荷予定日: 2025年11月4日 名称未設定 のコピー のコピー |

[*]は軽減税率対象であることを示します。

| | |
|-----------|---------------|
| 注文内容 | 商品合計: 10,656円 |
| 小計 (税抜) | 10,656円 |
| 合計金額 (税込) | 11,721円 |

お支払い方法: クレジットカード

お客さまへ (必ずご確認ください)

本書面についてご不明点などございましたらお問合せフォーム (<https://raksul.com/contact/>) からご連絡ください。

支出証拠書

(会派名・議員氏名 ふじのくに県民クラブ・鈴木 唯記子)

| | | | |
|------|---|----|---------|
| 経費項目 | 調査研究費・研修費・広聴広報費・要請陳情等活動費・会議費・資料作成費・資料購入費・事務費・事務所費・人件費 | | |
| 内容 | 自動車リース料11月分 | | |
| 年月日 | 令和7年11月1日～令和7年11月30日 | 金額 | 23,375円 |

| | |
|--|--|
| 目的 | |
| 使途 | |
| 政務活動・ 県政との 関連性 | |
| <<領収書貼付枠>> $46,750 \div 2 \text{ (案分)} = 23,375$ 5 07-11-04 BF *46,750 トヨタファイナンス (カ)  | |

| 案分の理由 | 領収書金額(a) | 案分率(b) | 政務活動費支出額(a×b) |
|------------|----------|--------|---------------|
| 政務活動と私用で案分 | 46,750円 | 1/2 | 23,375円 |
| | | % | |

支出証拠書

(会派名・議員氏名 ふじのくに県民クラブ・鈴木唯記子)

| | | | |
|------|--|-----|------------|
| 経費項目 | 調査研究費・研修費・ <u>広聴広報費</u> ・要請陳情等活動費・会議費・資料作成費・資料購入費・事務費・事務所費・人件費 | | |
| 内容 | 浜松FM「KENGI DE Night!」ラジオ放送番組料(10月分) | | |
| 年月日 | 2025年11月14日～ | 年月日 | 金額 35,440円 |

| | |
|----------------------|--|
| 目的 | 県政に関わる情報等を県民に報告 |
| 使途 | 県政報告FM放送番組料 |
| 政務活動・ 県政との 関連性 | 10月放送(10/20)放送は、危機管理・くらし環境委員会で岩手県と宮城県を視察した。高台移転や土地の嵩上げ等が進められており、被災地とそうでない地域の対策の差を強く感じたことについても報告した。今後もわかりやすい県政報告に努めていく。 |

《領収書貼付枠》

番組出演料 35,000円
振込手数料 440円
35,440円

ご利用明細  静岡銀行

ご利用ありがとうございます。
内容をご確認いただきお持ち帰りください。

| | | | |
|--------|---------------|---------|----------------|
| 年月日 | 振替先店番・科目・口座番号 | 071114 | 082 |
| 銀行番号 | 店番号 | 科目 | 口座番号 |
| お取扱店 | お取引内容 | お取引金額 | |
| 0396 | お引出し | ¥35,000 | |
| お取扱枚数 | 残高 | | |
| おつり | ***** | | |
| キャッシング | 手数料 | 時刻 | お取扱い できない場合 |
| | ¥440 | 13:56 | |

お振込先
ハママツイワタシンキン
ホンテン
普通 0698431
ハママツイファミホウソウ(カ)様
ススキユキコ様
TEL

06.520.38 (裏面もご覧ください)

| | | | |
|----------------------|----------|--------|---------------|
| 案分の理由 | 領収書金額(a) | 案分率(b) | 政務活動費支出額(a×b) |
| すべて政務活動にかか るものである | 35,440円 | 100% | 35,440円 |

支 出 証 拠 書

(会派名・議員氏名 ふじのくに県民クラブ・鈴木 唯記子)

| | | | |
|-------|--|-----|-----------|
| 経費項目 | 調査研究費・研修費・広聴広報費・要請陳情等活動費・会議費・資料作成費・資料購入費・事務費・ 事務所費 ・人件費 | | |
| 内 容 | 事務所賃借料 (11月分 事務所賃借料及び駐車場代及び光熱費) | | |
| 年 月 日 | 令和7年11月1日 ~ 令和7年11月30日 | 金 額 | 132,440 円 |

| | |
|----------------------|----|
| 目 的 | —— |
| 使 途 | —— |
| 政務活動・ 県政との 関連性 | —— |

《領収書貼付枠》

事務所賃借料 132,000 円
 振込手数料 440 円
 132,440 円

ご利用明細 **静岡銀行**

ご利用ありがとうございます。
内容をご確認いただきお持ち帰りください。

| | | |
|----------|---------------|----------|
| 年 月 日 | 振替先店番・科目・口座番号 | 082 |
| 07 11 14 | | |
| 銀行番号 | 店番号 | 科目 |
| | | |
| お取扱店 | お取引内容 | お取引金額 |
| 0396 | お引出し | ¥132,000 |
| お取扱枚数 | ***** | |
| おつり | 残 高 | ***** |
| キャッシング | 手数料 | 時刻 |
| | ¥440 | 13:56:00 |

お振込先明細・ご案内
 ハマツツイワタシンキン
 ホンゴウ
 普通 2012711
 カ)コウキケンセツ 様
 ススキコキコ 様
 TEL

06.520.38 (裏面もご覧ください)

| | | | |
|---------------------|-----------|--------|---------------|
| 案分の理由 | 領収書金額(a) | 案分率(b) | 政務活動費支出額(a×b) |
| 全て政務活動にかかる ものである | 132,440 円 | 100% | 132,440 円 |

支出証拠書

(会派名・議員氏名 ふじのくに県民クラブ・鈴木 唯記子)

| | | | |
|------|--|----|---------|
| 経費項目 | 調査研究費・研修費・広聴広報費・要請陳情等活動費・会議費・資料作成費・資料購入費・事務費・ 事務所費 ・人件費 | | |
| 内容 | 事務所灯油代 | | |
| 年月日 | 令和 7 年 11 月 20 日 ~ 令和 年 月 日 | 金額 | 2,178 円 |

| | |
|----------------------|---|
| 目的 | — |
| 使途 | — |
| 政務活動・ 県政との 関連性 | — |

《領収書貼付枠》
支払者：鈴木唯記子

領 収 書



本社 静岡県富士市中央町2-12-12
ジャンボインチョー浜松南 053-440-1211

登録番号 T7080101008234
LINE でお得情報配信中！
友だち登録お願いします！
楽天ポイント会員も募集中です！
営業時間 9:30~19:00
返品・交換にはレシートが必要です
2025年11月20日(木)18:38 印0002

責No. XXXXXXXXXX

2008000010188JAN
090101 灯油 18L ¥2,178
合計 ¥2,178
(内10% タイヨウ ¥2,178)
(内10% ¥198)
(内税計 ¥198)
(税合計 ¥198)

クレジット ¥2,178
お釣り ¥0
(消費税等 ¥198)

| 案分の理由 | 領収書金額(a) | 案分率(b) | 政務活動費支出額(a×b) |
|---------------------|----------|--------|---------------|
| 全て政務活動にかかる ものである | 2,178 円 | / | 2,178 円 |
| | | 100% | |

支出証拠書

(会派名・議員氏名 ふじのくに県民クラブ・鈴木 唯記子)

| | | | |
|-------|---|-----|----------|
| 経費項目 | 調査研究費・研修費・広聴広報費・要請陳情等活動費・会議費・資料作成費・資料購入費・事務費・事務所費・人件費 | | |
| 内 容 | 田方農業高校及び沼津特別支援学校伊豆田方分校視察・聞き取り調査 | | |
| 年 月 日 | 令和 7 年 11 月 25 日 ~ 令和 年 月 日 | 金 額 | 10,160 円 |

| | |
|----------------------|---|
| 目 的 | 現地視察と地元関係者から現状を聴取し課題を把握する |
| 使 途 | 交通費 |
| 政務活動・ 県政との 関連性 | 田方農業高校と沼津特別支援学校伊豆田方分校では、交流だけでなく同じ校舎で学び作業棟を使用した共同授業・交流授業が行われている。農業とインクルーシブ教育の親和性を感じたが、田方農高に女子生徒が多く進路の幅が広いことに驚いた。今後も提言していく。 |

〈領収書貼付枠〉

自宅 → JR 浜松駅 東海道新幹線 (自由席) ⇔ 三島駅 伊豆箱根鉄道駿豆線
⇔ 伊豆仁田 → 自宅

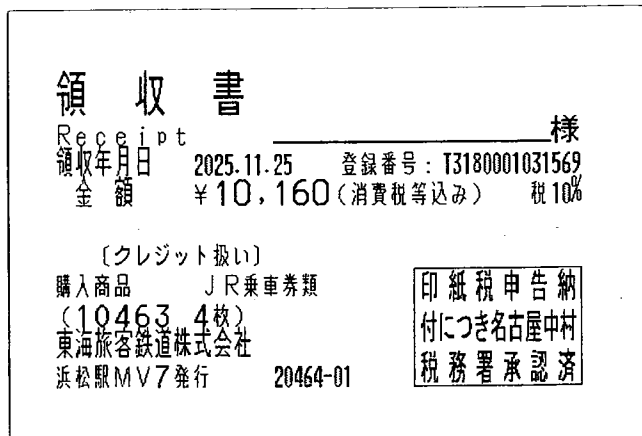

| 案分の理由 | 領収書金額(a) | 案分率(b) | 政務活動費支出額(a×b) |
|---------------------|----------|--------|---------------|
| 全て政務活動にかかる ものである | 10,160 円 | 100% | 10,160 円 |

支出証拠書

(会派名・議員氏名 ふじのくに県民クラブ・鈴木 唯記子)

| | | | |
|------|---|----|--------|
| 経費項目 | 調査研究費・研修費・広聴広報費・要請陳情等活動費・会議費・資料作成費・資料購入費・事務費・事務所費・人件費 | | |
| 内容 | 菊川茶農家視察・聞き取り調査 | | |
| 年月日 | 令和7年11月27日～令和年月日 | 金額 | 1,180円 |

| | |
|----------------------|---|
| 目的 | 現地視察と関係者から現状を聴取し課題を把握する |
| 使途 | 交通費 |
| 政務活動・ 県政との 関連性 | 抹茶の海外展開と太陽光パネルを用いた営農型発電に取り組んでいる(株)流通センターさんに海外の抹茶の需要は高いが、甜茶生産への転換には経費がかかるため高齢の生産者さんは踏み切れない人が多く耕作放棄地も増加していると伺った。県政に反映させていく。 |

《領収書貼付枠》

自宅 → JR 浜松駅 東海道線 ⇄ 菊川駅 → 自宅

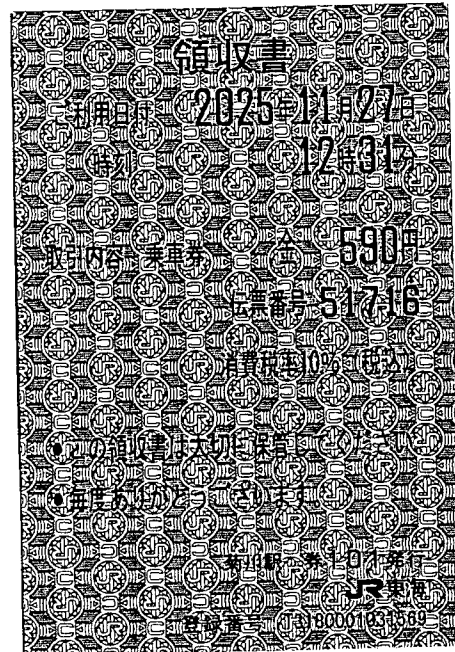
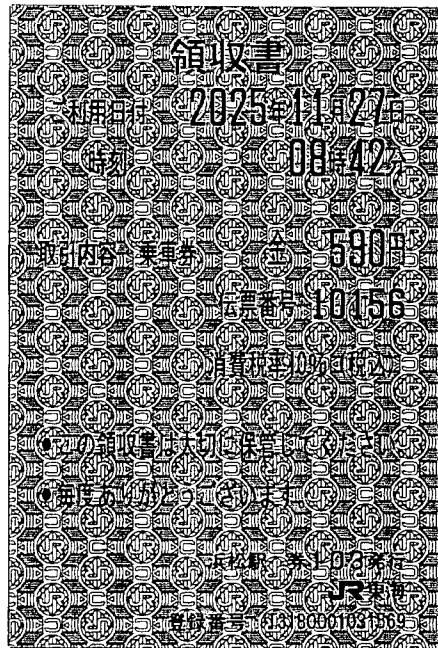

| 案分の理由 | 領収書金額(a) | 案分率(b) | 政務活動費支出額(a×b) |
|-----------------|----------|--------|---------------|
| 全て政務活動にかかるものである | 1,180円 | 100% | 1,180円 |

支 出 証 拠 書

(会派名・議員氏名 ふじのくに県民クラブ・鈴木 唯記子)

| | | | |
|-------|--|-----|----------|
| 経費項目 | 調査研究費・研修費・広報広報費・要請情報活動費・会議費・資料作成費・資料購入費・事務費・事務所費・人件費 | | |
| 内 容 | 県庁にて調査 | | |
| 年 月 日 | 令和 7 年 11 月 1 日～ 令和 7 年 11 月 30 日 | 金 額 | 23,300 円 |

| | |
|---|---|
| 目的 (該当項目に丸印) | 部局事業ヒアリング・地元要望活動・会派内調整打合せ・政務活動資料の整理 |
| 使 途 (該当項目に丸印) | 交通費・宿泊費・駐車料 |
| 政務活動・ 県政との 関連性 (該当項目に丸印) | <ul style="list-style-type: none"> ◎ 議会・委員会等質問のため、関係部局の事業・主要施策等を確認する。 ・ 地元要望に関連する部局の事業内容や取組方針・進捗状況などを確認する。 ・ 確認した事業の内容や進捗状況を元に、議会・委員会等の質問に反映する。 ◎ 議案の審議に必要な情報として、県施策の状況を確認する。 ◎ 会派内で県施策等に関する検討を行い、意見の調整・集約を行う。 |
| <<領収書貼付枠>> 領収書別紙 JR 新幹線 浜松駅 ⇄ 静岡駅 | |

| 案分の理由 | 領収書金額(a) | 案分率(b) | 政務活動費支出額(a×b) |
|---------------------|----------|--------|---------------|
| 全て政務活動にかかる ものである | 23,300 円 | / | 23,300 円 |
| | | 100 % | |

別紙

| NO | 月 日 | 用 件 | 金額(円) |
|-----|--------|-----------------|--------|
| 1 | 11月13日 | 避難所についてレク | 4,660 |
| 2 | 11月14日 | 県有休施設についてレク | 4,660 |
| 3 | 11月20日 | 県立高校の在り方に関する調査 | 4,660 |
| 4 | 11月21日 | インクルーシブ教育に関するレク | 4,660 |
| 5 | 11月28日 | お茶振興に関する調査 | 4,660 |
| 6 | | | |
| 7 | | | |
| 8 | | | |
| 9 | | | |
| 10 | | | |
| 11 | | | |
| 12 | | | |
| 13 | | | |
| 14 | | | |
| 15 | | | |
| 16 | | | |
| 17 | | | |
| 18 | | | |
| 19 | | | |
| 20 | | | |
| 合 計 | | | 23,300 |

領収書

Receipt 様
領収年月日 2025.11.13 登録番号: T3180001031569
金額 ¥4,660 (消費税等込み) 税10%

[クレジット扱い]

購入商品 JR乗車券類
(00462 4枚)
東海旅客鉄道株式会社
浜松駅MV7発行 10463-01

印紙税申告納
付につき名古屋中村
税務署承認済

領収書

Receipt 様
領収年月日 2025.11.21 登録番号: T3180001031569
金額 ¥4,660 (消費税等込み) 税10%

[クレジット扱い]

購入商品 JR乗車券類
(30682 4枚)
東海旅客鉄道株式会社
浜松駅MV8発行 40683-01

印紙税申告納
付につき名古屋中村
税務署承認済

領収書

Receipt 様
領収年月日 2025.11.14 登録番号: T3180001031569
金額 ¥4,660 (消費税等込み) 税10%

[クレジット扱い]

購入商品 JR乗車券類
(30185 4枚)
東海旅客鉄道株式会社
浜松駅MV202発行 40186-01

印紙税申告納
付につき名古屋中村
税務署承認済

領収書

Receipt 様
領収年月日 2025.11.28 登録番号: T3180001031569
金額 ¥4,660 (消費税等込み) 税10%

[クレジット扱い]

購入商品 JR乗車券類
(00539 4枚)
東海旅客鉄道株式会社
浜松駅MV201発行 10540-01

印紙税申告納
付につき名古屋中村
税務署承認済

領収書

Receipt 様
領収年月日 2025.11.20 登録番号: T3180001031569
金額 ¥4,660 (消費税等込み) 税10%

[クレジット扱い]

購入商品 JR乗車券類
(30374 4枚)
東海旅客鉄道株式会社
浜松駅MV8発行 40375-02

印紙税申告納
付につき名古屋中村
税務署承認済

JR浜松 ⇄ 静岡

支出証拠書

(会派名・議員氏名 ふじのくに県民クラブ・鈴木 唯記子)

| | | | |
|-------|---|-----|---------|
| 経費項目 | 調査研究費・研修費・広聴広報費・要請陳情等活動費・会議費・資料作成費・資料購入費・事務費・事務所費・人件費 | | |
| 内 容 | 拉致問題を考える国民の集い in 静岡 参加 | | |
| 年 月 日 | 令和 7 年 11 月 29 日 ~ 令和 年 月 日 | 金 額 | 4,660 円 |

| | |
|----------------------|--|
| 目 的 | 関係者の話を伺うことで課題を把握する |
| 使 途 | 交通費 |
| 政務活動・ 県政との 関連性 | 政府拉致問題対策本部、静岡県、静岡市、静岡県議会拉致問題早期解決促進議員連盟主催で静岡県では初めて開催された。横田哲也さんはじめ県内拉致の可能性を排除できない行方不明者ご家族の方々のお話も伺った。これからも解決に進むよう活動を支援していく。 |

《領収書貼付枠》

自宅 ⇄ JR 浜松駅 東海道新幹線 (自由席) ⇄ 静岡駅 ⇄ 東静岡駅

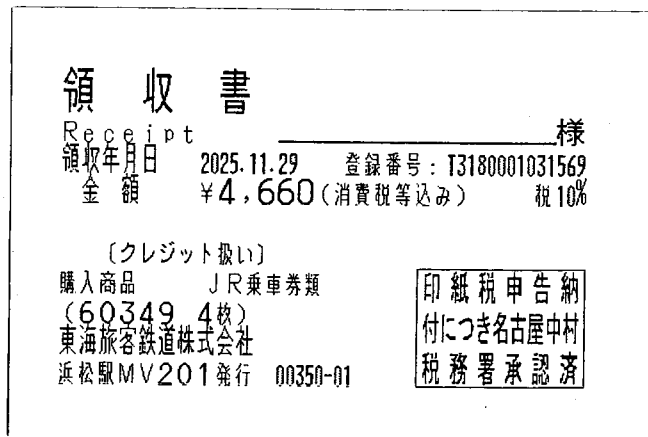

| 案分の理由 | 領収書金額(a) | 案分率(b) | 政務活動費支出額(a×b) |
|---------------------|----------|--------|---------------|
| 全て政務活動にかかる ものである | 4,660 円 | 100% | 4,660 円 |

支出証拠書

(会派名・議員氏名 ふじのくに県民クラブ・鈴木 唯記子)

| | | | |
|------|---|----|--------|
| 経費項目 | 調査研究費・研修費・広報広報費・要請等活動費・会議費・資料作成費・資料購入費・事務費・事務所費・人件費 | | |
| 内容 | 新聞購読(11月分) | | |
| 年月日 | 令和7年11月1日～令和7年11月30日 | 金額 | 3,300円 |

| | |
|----------------------|-------------------|
| 目的 | 情報収集 |
| 用途 | 新聞購読料 |
| 政務活動・ 県政との 関連性 | 日々の社会情勢を調査し県政に活かす |

《領収書貼付枠》



口座振替通知書(領収書)

中央区大柳町 98

鈴木唯記子 様

令和7年11月分
お問合せNo. XXXXXXXXXX
(250) 30.55自振
(8%対象 3,300 税 244)
(10%対象 0 税 0)

| 銘柄名(*は軽減税率対象) | 部数 | 金額 | 備考 |
|---------------|----|-------|----|
| *中日新聞(朝刊) | 1 | 3,300 | |

| |
|-------|
| 合計金額 |
| 3,300 |
| 円 |

上記の金額正に領収いたしました。
領収金額には消費税を含みます。

静岡銀行より振替いたしました。

いつもありがとうございます。

中日新聞 伊場専売店 サカイ新聞店
株式会社 Cライフサカイ領
浜松市中央区東伊場2丁目6-6
TEL:456-4031 FAX:458-1045 中日新聞
登録番号 T5080401018141 収

| 案分の理由 | 領収書金額(a) | 案分率(b) | 政務活動費支出額(a×b) |
|---------------------|----------|--------|---------------|
| 全て政務活動にかかる ものである | 3,300円 | / | 3,300円 |
| | | 100% | |

支出証拠書 (自動車燃料代)

【 11月分】 (会派名・議員氏名 ふじのくに県民クラブ・ 鈴木 唯記子)

| 区分 | 前回給油(領収書貼付分) A | 今回(直近の)給油 B | 総走行距離 C=B-A |
|------|----------------|-------------|-------------|
| 年月日 | 年 月 日 | 年 月 日 | |
| 走行距離 | km | km | km |

| (経費項目別充当額) | | | |
|--|-----------|-------------|---------|
| 経費項目 | 走行距離 (km) | 積算方法 ※ | 充当額 (円) |
| 事務費 | | 円 × km / km | |
| ※単価による充当方式 : 単価 (円) × 走行距離 (km) ※領収書による充当方式 ・積上げ方式 : 領収書金額 (円) × 走行距離 (km) / 総走行距離 (上記C) (km) ・充当限度割合による案分 : 領収書金額 (円) × 充当限度割合 | | | |
| ≪支払証明≫上記のとおり支払った (充当した) ことを証明します。 議員氏名 鈴木 唯記子 | | | |

| |
|--|
| ≪領収書貼付枠≫ 領収書別紙 $18,072 \div 2 \text{ (案分)} = 9,036 \text{ (小数点以下切捨て)}$ |
|--|

| 案分の理由 政務活動と私用で案分 | 領収書金額(a) | 案分率(b) | 政務活動費支出額(a×b) |
|---------------------|----------|--------|---------------|
| | 18,072 円 | 1/2 % | |



apollo station

お客様控え
(クレジット領収書)

322421

セルフ入野SS

TEL 053-449-1710

明石石油株式会社

登録番号 T1080401000128

売上

2025年11月 3日
08:04

asPontaクレジット会員 様
asPontaクレジット会員 様

レギュラーガソリン P- 1(内)
28.69L @160.0 4590円
01200.00
(内、Pプリ油種値引 -@7.0 -201円)

合計 4,590円

(内、消費税等(10.00%) 417円)

(内、P支払可能金額 4,590円)

<支払内訳>

クレジット支払 4,578円

P支払 12円



apollo station

お客様控え
(クレジット領収書)

322421

セルフ入野SS

TEL 053-449-1710

明石石油株式会社

登録番号 T1080401000128

売上

2025年11月 4日
15:46

asPontaクレジット会員 様
asPontaクレジット会員 様

レギュラーガソリン P- 1(内)
5.54L @160.0 886円
01200.00
(内、Pプリ油種値引 -@7.0 -39円)

合計 886円

(内、消費税等(10.00%) 81円)

(内、P支払可能金額 886円)



浜松ガスステーション

静岡県浜松市中央区上西町1020-28

TEL 0570-200-800

納品書(領収書)

2025/11/14 07:16

U-グローバルカード

レギュラー(Regular) ¥4,900

N04 32.24L @152.00

小計 ¥4,900

合計 ¥4,900

(10%内消費税等 ¥445)



浜松ガスステーション

静岡県浜松市中央区上西町1020-28

TEL 0570-200-800

納品書(領収書)

2025/11/25 18:08

U-グローバルカード

レギュラー(Regular) ¥3,864

N07 25.93L @149.00

小計 ¥3,864

合計 ¥3,864

(10%内消費税等 ¥351)



apollo station

お客様控え
(クレジット領収書)

322421

セルフ入野SS

TEL 053-449-1710

明石石油株式会社

登録番号 T1080401000128

売上

2025年11月30日
08:04

asPontaクレジット会員 様
asPontaクレジット会員 様

レギュラーガソリン P- 1(内)
24.88L 3832円
01200.00
(内、Pプリ油種値引 -74円)

合計 3,832円

(内、消費税等(10.00%) 348円)

(内、P支払可能金額 3,832円)

支出証拠書

(会派名・議員氏名 ふじのくに県民クラブ・鈴木 唯記子)

| | | | |
|-------|---|-----|---------|
| 経費項目 | 調査研究費・研修費・広聴広報費・要請陳情等活動費・会議費・資料作成費・資料購入費・事務費・事務所費 (人件費) | | |
| 内 容 | 事務職員給与 (11月分) | | |
| 年 月 日 | 令和7年11月1日 ~ 令和7年11月30日 | 金 額 | 38,400円 |

| | |
|----------------------|----------------|
| 目 的 | 政務活動を補助する職員を雇用 |
| 使 途 | 11月分給与 |
| 政務活動・ 県政との 関連性 | — |

《領収書貼付枠》

給与支払明細書
令和7年11月分
氏名 XXXXXXXXXX

| 給 与 | 通勤手当 | 支給額合計 | 控 除 額 | | | 差引支給額 |
|---------|------|---------|-------|--------------|--------------|--|
| | | | 所 得 税 | 雇 用 保 険 料 | 控 除 額 合 計 | |
| 38,400円 | 0円 | 38,400円 | 円 | 円 | 円 | 38,400円 |
| | | | | | 受領印 | XXXXXXXXXX |
| | | | | | 受領日 | 11月30日 |

$32^4 \times 1,200^{\text{円}} = 38,400^{\text{円}}$

| | | | |
|----------------------|----------|--------|---------------|
| 案分の理由 | 領収書金額(a) | 案分率(b) | 政務活動費支出額(a×b) |
| 全て政務活動にかかる ものである。 | 38,400円 | / | 38,400円 |
| | | 100% | |

支 出 証 拠 書

(会派名・議員氏名 ふじのくに県民クラブ・鈴木 唯記子)

| | | | |
|-------|--|-----|---------|
| 経費項目 | 調査研究費・研修費・広聴広報費・要請情報活動費・会議費・資料作成費・資料購入費・事務費・事務所費・(人件費) | | |
| 内 容 | 事務職員給与 (11月分) | | |
| 年 月 日 | 令和7年11月1日 ~ 令和7年11月30日 | 金 額 | 57,600円 |

| | |
|----------------------|----------------|
| 目 的 | 政務活動を補助する職員を雇用 |
| 使 途 | 11月分給与 |
| 政務活動・ 県政との 関連性 | — |

《領収書貼付枠》

給与支払明細書
令和7年11月分
氏名 XXXXXXXXXX

| 給 与 | 通勤手当 | 支給額合計 | 控 除 額 | | | 差引支給額 |
|---------|------|---------|-------|--------------|--------------|--|
| | | | 所 得 税 | 雇 用 保 険 料 | 控 除 額 合 計 | |
| 57,600円 | 0円 | 57,600円 | 円 | 円 | 円 | 57,600円 |
| | | | | | 受領印 | XXXXXXXXXX |
| | | | | | 受領日 | 11月30日 |

$48^{\text{人}} \times 1,200^{\text{円}} = 57,600^{\text{円}}$

| | | | |
|----------------------|----------|--------|---------------|
| 案分の理由 | 領収書金額(a) | 案分率(b) | 政務活動費支出額(a×b) |
| 全て政務活動にかかる ものである。 | 57,600円 | / | 57,600円 |
| | | 100% | |