

支出証拠書

(会派名・議員氏名ふじのくに県民クラブ・田中 照彦)

経費項目	調査研究費・研修費・広聴広報費・要請陳情等活動費・会議費・資料作成費・資料購入費・事務費・事務所費・人件費		
内容	県庁にて調査		
年月日	令和7年9月3日~令和 年 月 日	金額	5,760 円

目的 (該当項目に丸印)	部局事業ヒアリング・地元要望活動・ <u>会派内調整打合せ</u> ・政務活動資料の整理
使途 (該当項目に丸印)	<u>交通費</u> ・ <u>宿泊費</u> ・ <u>駐車料</u>
政務活動・ 県政との 関連性 (該当項目に丸印)	<ul style="list-style-type: none"> <li>議会・委員会等質問のため、関係部局の事業・主要施策等を確認する。</li> <li>地元要望に関連する部局の事業内容や取組方針・進捗状況などを確認する。</li> <li>確認した事業の内容や進捗状況を元に、議会・委員会等の質問に反映する。</li> <li>議案の審議に必要な情報として、県施策の状況を確認する。</li> <li><u>会派内で県施策等に関する検討を行い、意見の調整・集約を行う。</u></li> </ul>

《領収書貼付枠》

領収書  
Receipt

領収年月日 2025.9.3 登録番号: T3180001831569  
金額 ¥4,660 (消費税等込み) 税10%

上記金額確かに領収いたしました  
購入商品 JR乗車券類 (50537 4枚)  
東海旅客鉄道株式会社  
浜松駅MV5発行 60538-01

印紙税申告納  
付につき名古屋中村  
税務署承認済

JR新幹線 浜松駅 ↔ 静岡駅



リパーク浜松砂山町第11

領収書

精算機 #01 A 精算No.000204  
車室番号 (自動車) 5  
入庫時刻 2025年 9月 3日(水) 09:27  
精算時刻 2025年 9月 3日(水) 17:59  
駐車料金 A料金 1,100円

=====  
合計 1,100円  
(内税10%対象額 1,100円)  
現金領収金額 1,100円  
現金入金額 1,100円  
釣銭 0円

三井不動産リアルティ株式会社  
登録番号 T8010001140514

案分の理由	領収書金額(a)	案分率(b)	政務活動費支出額(a×b)
全て政務活動にかかる ものである。	5,760 円	100 %	5,760 円

支出証拠書

(会派名・議員氏名 ふじのくに県民クラブ・田中照彦 )

経費項目	調査研究費・研修費・広聴広報費・要請等活動費・会議費・資料作成費・資料購入費・事務費・事務所費・人件費		
内容	熊本慈恵病院・熊本市役所・熊本県庁		
年月日	7年 9月 4日～ 7年 9月 5日	金額	67,770 円

目的	県政に反映できる取り組みについての学習・意見交換
使途	交通費・宿泊代・手土産代
政務活動・ 県政との 関連性	熊本慈恵病院「こうのとりのゆりかご」の現状と課題について、熊本市立中学校における新しい部活動のあり方について、熊本県の誘致企業と地場企業の連携について、視察・研究することで県政に活かす。
<<領収書貼付枠>> ① 自宅→浜松駅→熊本駅→浜松駅→自宅 JR新幹線 46,760円 ② 宿泊代 15,310円 ③ 宿泊地→熊本県庁 タクシー 1,700円 ④ 手土産代 4,000円	

案分の理由	領収書金額(a)	案分率(b)	政務活動費支出額(a×b)
全て政務活動に係るものである	67,770円	/	67,770円
		100%	

②

①

領収書-No 150  
窓口-No 1  
領収書  
5201270

様

金額 ¥46,760円  
[消費税等込み・10%]

但し、乗車券類(クレジットカード払い)として

2025年9月2日  
東海旅客鉄道株式会社  
登録番号: T3180001031569

ご利用いただきましてありがとうございます

印紙税申告納  
付につき名古屋中村  
税務署承認済

浜松駅

現金出納社員

ご利用金額 (AMOUNT) 15,310

お預り金 (PAYMENT) 0

ご請求額 (BALANCE) 15,310

上記料金にはサービス料及び税金が含まれております。  
Above price was including service charge and tax  
※印がついている商品は軽減税率対象となります。

ご署名 (SIGNATURE)

領収証 (RECEIPT)

発行日: 25/09/05 309288-CO 1466  
PA 15,310

田中照彦様

10%対象 (内消費税)

¥15,310  
PAID  
25.9.15

¥ 15,310-

CREDIT

領収中紙税申告納  
付につき熊本西  
税務署承認済

但し

上記正に領収致しました。

熊本ホテルキャッスル

熊本市中央区城東町4-2  
KUMAMOTO HOTEL CASTLE  
4-2 JOTO-MACHI CHUO-KU KUMAMOTO-CITY JAPAN  
TEL:096-326-3311  
登録番号 T7330001001610

④

③

領収書

毎度ご乗車ありがとうございます。

車両番号 3311号

2025年09月05日

乗車料金 ¥1700円

立替金 円

上記の通り正に領収致しました。

澤田タクシ-  
ホテルキャッスル専用

熊本市東区上南郷町1500-6

090-3606-8667

宿泊先→熊本県庁

視察同行者 四本・阿部県議

支払者 田中照彦

視察先②と③に渡した

領収証

阿部卓也様

様

No.

金額

¥34000

内訳

現金

小切手 /

手形 /

消費税額等(%)

消費税額等(%)

但 お茶代として

2025年9月1日 上記正に領収いたしました

大田製茶

〒434-0004 静岡県浜松市浜名区宮口137

TEL/FAX 053-589-8713

登録番号

GR266324

県外調査概要書

令和7年9月30日

会派名・議員氏名 ふじのくに県民クラブ・田中照彦

<p>目的</p>	<p>① 熊本慈恵病院「こうのとりのゆりかご」② 熊本市立中学校における新しい部活動のあり方 ③ 熊本県の誘致企業と地場企業の連携</p>
<p>年月日</p>	<p>令和7年9月4日～5日</p>
<p>場所</p>	<p>熊本慈恵病院、熊本市役所、熊本県庁</p>
<p>内容</p>	<p>1 行程                      1 日目 自宅→浜松駅→(新幹線自由席)新大阪駅(新幹線指定席)→熊本駅→慈恵病院→熊本市役所→宿泊地                      2 日目 宿泊地→熊本県庁→熊本駅(新幹線指定席)→新大阪駅(新幹線指定席)→名古屋駅(新幹線自由席)→浜松駅→自宅                      2 応対者                      熊本慈恵病院 ■■■■■ 新生児相談室長、熊本市こども家庭福祉課 ■■■■■ 副課長                      熊本市教育委員会 梶原勢矢教育次長、遠藤洋路教育長                      熊本県商工労働部 山田純子企業立地課長、桶谷哲也産業審議課審議官</p> <p>3 聴取内容                      ① 熊本慈恵病院「こうのとりのゆりかご」                      望まない妊娠で悩む女性と赤ちゃんを救うため、慈恵病院は2007年に赤ちゃんを匿名で預かる「こうのとりのゆりかご」を国内で初めて設置した。さらに、病院の担当者だけに身元を明かして出産する「内密出産」や、特別養子縁組幹旋事業にも積極的に取り組んでいる。                      開設当初は「安易な育児放棄を助長する」との批判が多かったが、病院の活動について少しずつ理解が進み、現在では応援の声が大多数である。様々な環境下に置かれた女性たちが望まない妊娠、予期しない妊娠をし</p>

て苦しんでいる。周りに相談したり、自ら解決することが困難な境遇に追い込まれた女性が最後の手段として、「ゆりかご」に赤ちゃんを預け入れている。そのような状況を救いたい、母子が幸せな人生に近づけるように寄り添いたいという思いで活動が続けているが、行政の援助はなく企業や個人の寄付等で運営しており、財政的には大変厳しい状況である。

② 熊本市立中学校における新しい学校部活動のあり方について

近年、教職員の働き方改革、少子化の進展等々の要因で、中学校の部活動は地域移行が進んでいる。そのような中、熊本市では元々部活動に熱心な地域性、地域に受け皿がない、学校に居場所を作りたいと言った理由から、地域移行ではなく地域と連携した新たな学校部活動を創設するという選択をした。

令和 9 年度の開始を見据え、現在試行錯誤を繰り返しながら制度の構築を進めているが、部活動数の適正化、指導者の待遇、活動に伴う財源、支援体制の構築等々課題は多い。

具体的には、拠点校部活動の推進や、多様なニーズに応えるために親しむことや楽しむことを目的とした部活動「チャレンジクラブ」の創設等を検討している。

また、活動費は基本的に受益者負担、不足分は企業版ふるさと納税等の検討、指導者についても対価をしっかりと払う等の環境の整備にも取り組んでいる。

今までの学校部活動をそのまま継続するのではなく、新たな学校部活動のロールモデルとして全国的にも注目を浴びている。

③ 熊本県の誘致企業と地場企業の連携支援策について

熊本県は、元来開発可能な平地が多く、工場に必要な地下水も豊富なことから企業進出が進んできた。特に三菱電機やルネサスを筆頭に、多くの半導体関連企業が進出し、「シリコンアイランド」と呼ばれるまでになっている。近年では、台湾・半導体製造最大手の TSMC が進出し、2024 年 12 月から第一工場が稼働開始し、現在は 2027 年稼働開始を目指して第二工場の整備も進んでいる。サプライチェーンの強化も進んでおり、地域経済へも大きな波及効果を生んでいる。

また、様々な制度の整備によって、新たな雇用の創出や県内地場企業との新規取引や取引量の増加といった効果も生まれている。

一方、地下水保全、渋滞対策、農業との両立といった課題も多く、県ではそれらの課題に対応するため、知事をトップとした推進本部を設置して、より専門的、起動的な対応に取り組んでいる。

4 県政への反映

① 熊本慈恵病院「こうのとりのゆりかご」

世間一般からすれば、このような行動は理解できないものかもしれないが、彼女たちはすでに妊娠前から抱えている問題が背景にある。例えば、自らが殴られるなどの虐待や育児放棄、時には性的虐待を受けていたり、精神疾患を抱えている女性もいる。発達障害で他人との関係を築くことができないなど自ら問題を解決したり、周囲に相談するのが難しい境遇に置かれている人も多い。このような状況を鑑みれば、倫理観だけでは解決することはできない。行政としてしっかり現実を受け止め、包括的に支援する仕組みづくりが必要である。特に、現在日本では認められていない「内密出産」について、女性のセーフティネットのひとつとして法制化が必要であると考え。今後、理解を深められるよう取り組んでいきたい。

② 熊本市立中学校における新しい学校部活動のあり方について

教職員の働き方改革、少子化の進行といった大きな課題に対して地域移行が進められている現状については、概ね理解をするところではある。県内でも既に地域移行が進行している地域が多い一方で、受け皿探しに苦戦している地域も少なくない。保護者や地域からは、一定の理解は示しながらも学校部活動の教育的意義を訴える声も聞こえてくる。現状の部活動や新たな地域移行、それぞれ課題を抱える中で熊本市からは新たな選択肢が提示された。まずは令和9年度から実施される経緯を見守りながら、ロールモデルのひとつとして今後検討の余地はあると考える。

③ 熊本県の誘致企業と地場企業の連携支援策について

熊本県への新規企業進出については目を見張るものがあり、参考にすべき点が多い。もちろん立地環境にも恵まれている面もあるが、行政の努力も大きいと思う。特にTSMC進出の影響は大きく、実際に新たな雇用の創出やサプライヤー等の新たな企業の進出にもつながっているという。ただ、これは本県にも言えることだが、進出企業の雇用が定住人口の増加につながっているわけではない。なぜなら地場企業からの移行が多く、地場企業の人材不足が深刻化しているといった課題が浮き彫りになっている。また、地場企業と進出企業が必ずしもマッチングできるわけでもなく、その点も大きな課題になっているという。本県でも、今後知事の方針で企業立地政策に力を入れることになると思うが、いかに地場企業の技術力の向上につなげて、魅力的な産業を創出することができるかといったことが重要になると考える。今後、熊本県の施策を参考にしながら連携支援策について取り組んでいきたい。

支 出 証 拠 書

(会派名・議員氏名ふじのくに県民クラブ・田中 照彦)

経費項目	調査研究費・研修費・広聴広報費・要請陳情等活動費・会議費・資料作成費・資料購入費・事務費・事務所費・人件費		
内 容	県庁にて調査		
年 月 日	令和 7 年 9 月 9 日~令和 年 月 日	金 額	4,660 円

目的 (該当項目に丸印)	部局事業ヒアリング・地元要望活動・ <u>会派内調整打合せ</u> ・政務活動資料の整理
使 途 (該当項目に丸印)	<u>交通費</u> 宿泊費・駐車料
政務活動・ 県政との 関連性 (該当項目に丸印)	<ul style="list-style-type: none"> <li>・ 議会・委員会等質問のため、関係部局の事業・主要施策等を確認する。</li> <li>・ 地元要望に関連する部局の事業内容や取組方針・進捗状況などを確認する。</li> <li>・ 確認した事業の内容や進捗状況を元に、議会・委員会等の質問に反映する。</li> <li>・ 議案の審議に必要な情報として、県施策の状況を確認する。</li> </ul> <input checked="" type="checkbox"/> 会派内で県施策等に関する検討を行い、意見の調整・集約を行う。

《領収書貼付枠》

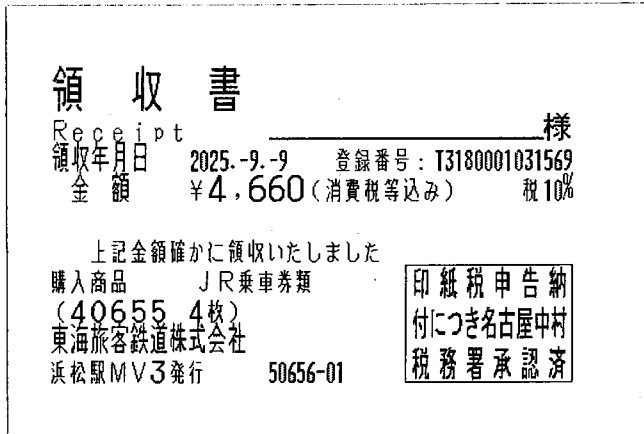

JR新幹線 浜松駅↔静岡駅

案分の理由	領収書金額(a)	案分率(b)	政務活動費支出額(a×b)
全て政務活動にかかるものである。	4,660 円	100 %	4,660 円

支出証拠書 (自動車燃料代)

【9月分】

(会派名・議員氏名 ふじのくに県民クラブ・田中照彦)

区分	前回給油(領収書貼付分) A	今回(直近の)給油 B	総走行距離 C=B-A
年月日	年 月 日	年 月 日	
走行距離	km	km	km

(経費項目別充当額)			
経費項目	走行距離 (km)	積算方法 ※	充当額 (円)
事務費		円 × km / km	6,420 円
※単価による充当方式 : 単価 (円) × 走行距離 (km) ※領収書による充当方式 ・積上げ方式 : 領収書金額 (円) × 走行距離 (km) / 総走行距離 (上記C) (km) ・充当限度割合による案分 : 領収書金額 (円) × 充当限度割合			
≪支払証明≫上記のとおり支払った(充当した)ことを証明します。 議員氏名 田中照彦			

≪領収書貼付枠≫ 別紙詳細
------------------

案分の理由 政務活動と私用で案分	領収書金額(a)	案分率(b)	政務活動費支出額(a×b)
	12,841 円	1/2 50%	

田中 照彦

様

# 領 収 証



20 25 年 9 月 22 日

## 株式会社スズキ

本社 〒431-0201 静岡県浜松市中区森原町2-339  
 不動産事業部 TEL(053)447-1717  
 環境美化事業部 TEL(053)447-1719  
 一用品事業部 TEL(053)447-1851  
 石油販売事業部 TEL(053)447-1821  
 才石特保ゴ管理事業部 TEL(053)447-1718  
 TEL(053)544-0088  
 TEL(053)440-0860

領収証No. 041484

領収金額 12,841

営業所	コード	1.金額訂正したもの、社印、担当者印なき場合は無効です。 2.複写記入で無い場合は無効です。
担当者	コード	

コード									
-----	--	--	--	--	--	--	--	--	--

取扱販売店

入金明細		摘要 (機種、FNo.、部品整備等)	金額	
現金		燃料代		12,841
小切手				
手形( )枚				
振込	12,841			
科目				
相殺		摘要(注文書番号他)	科目	消費税
科目				
相殺				

備考 ※領収金額には消費税等 円が含まれています。

10月3日領収証発行

収入印紙  
 5万円以上～  
 100万円以下200円(印)  
 200万円以下400円  
 300万円以下600円  
 500万円以下1000円

②お客様

※後日保険会社より正規の領収証が届いた際には、本領収証の保険料部分については無効とします。





支出証拠書

(会派名・議員氏名ふじのくに県民クラブ・田中 照彦)

経費項目	調査研究費・研修費・広報広報費・要請情報活動費・会議費・資料作成費・資料購入費・事務費・事務所費・人件費		
内容	県庁にて調査		
年月日	令和7年9月29日~令和 年 月 日	金額	5,560 円

目的 (該当項目に丸印)	部局事業ヒアリング・地元要望活動・会派内調整打合せ・政務活動資料の整理
用途 (該当項目に丸印)	交通費・宿泊費・ <u>駐車料</u>
政務活動・ 県政との 関連性 (該当項目に丸印)	<ul style="list-style-type: none"> <li>議会・委員会等質問のため、関係部局の事業・主要施策等を確認する。</li> <li>地元要望に関連する部局の事業内容や取組方針・進捗状況などを確認する。</li> <li>確認した事業の内容や進捗状況を元に、議会・委員会等の質問に反映する。</li> <li>議案の審議に必要な情報として、県施策の状況を確認する。</li> <li>会派内で県施策等に関する検討を行い、意見の調整・集約を行う。</li> </ul>

《領収書貼付枠》

領収書  
Receipt  
領収年月日 2025-9-29 登録番号: T3180001031569  
金額 ¥4,660 (消費税等込み) 税10%

上記金額確かに領収いたしました  
購入商品 JR乗車券類  
(40725 4枚)  
東海旅客鉄道株式会社  
浜松駅MV5発行 50726-01

印紙税申告納  
付につき名古屋中村  
税務署承認済

JR新幹線 浜松駅<->静岡駅

名鉄協商P 浜松砂山町第3  
名鉄協商株式会社  
0120-722-247

登録番号:  
T3180001033061  
適用税率10%

《領収書》

車室No.0009 No.1-037802  
入庫25/09/29 08:30  
精算25/09/29 12:33

駐車料金 900円  
お支払い明細  
投入現金 1000円  
お釣り 100円  
No.000001011

案分の理由	領収書金額(a)	案分率(b)	政務活動費支出額(a×b)
全て政務活動にかかるものである。	5,560 円	100 %	5,560 円

支出証拠書

(全派名・議員氏名 ふじのくに県民クラブ・田中照彦 )

経費項目	調査研究費・研修費・ <b>聴取率調査費</b> ・要請等活動費・会議費・資料作成費・資料購入費・事務費・事務所費・人件費		
内容	県政報告 FM 放送番組料 (2025年9月分)		
年月日	令和7年10月16日～	年月日	金額 35,440 円

目的	FM 放送を通しての県政報告
使途	県政報告 FM 放送番組料
政務活動・ 県政との 関連性	FM 放送を通しての県政報告 聴取率調査では約4万人とのことであり県政の発信として有効

《領収書貼付枠》  
9月25日放送分

**キャッシュサービス ご利用控**  
毎度ご利用いただきありがとうございます

 **浜松いわた信用金庫**

支店名	取付口座番号	取付金額	店番号	振替種別
07-10-16	1503037-1661			
*****-*****-*****				
加算(前)	引当(前)	引当(後)	振替(前)	振替(後)
003000000	000	005		¥35,000*
お振込				
手数料	¥440		振込料	¥440
時刻	16:31		振込日	

浜松磐田信用金庫  
本店営業部  
ハマツエフエムホウソウ(カ様)  
普通 070000698431  
タチカガビル  
TEL 053-455-3044

\*\*\*\*\*  
印紙税申告納  
付済浜松西  
税務署承認済

利用ありがとうございます

案分の理由	領収書金額(a)	案分率(b)	政務活動費支出額(a×b)
全て政務活動に係るものである	35,440 円	100%	35,440 円

〒432-8023

# 請求書

2025年9月30日

No. [Redacted]

静岡県議会議員 田中照彦 様

**FM Haro 76.1**  
 株式会社 浜松エフエム放送  
 代表取締役社長 久田 五海  
 〒430-0933  
 静岡県浜松市中央区鍛冶町100番地の1  
 ザザンティ浜松中央館4階  
 TEL:053-458-8600 FAX:053-458-8611  
 登録番号: T6080401004009

2025年9月度

期間 2025/09/01 ~ 2025/09/30



前回請求額	入金額	繰越額	売上額	消費税額等
35,000	35,000	0	31,818	3,182

<b>今回請求額</b>
<b>¥35,000</b>

費目	(税率)	請求金額	備考
番組料金	(10.0%)	31,818	【KENGI DE Night!】
小計		31,818	
消費税等	(10.0%)	3,182	
合計		¥35,000	

上記の通りご請求申し上げます。

なお弊社の取引銀行は次の通りです。

浜松磐田信用金庫 本店営業部 普通No. 0698431  
 三井住友銀行 浜松支店 普通No. 7024266  
 ※誠に勝手ではございますが、振込手数料は貴社ご負担にてお願い申し上げます。

支出証拠書

(会派名・議員氏名 ふじのくに県民クラブ・田中照彦 )

経費項目	調査研究費・研修費・ <b>広聴広報費</b> ・要請情報活動費・会議費・資料作成費・資料購入費・事務費・事務所費・人件費		
内容	合同会社カジポリ浜松への議会活動広報コンサルティング依頼 (9月分)		
年月日	令和7年 10月 22日～	年 月 日	金額 33,440円

目的	議会活動広報コンサルティングに係る業務全般を依頼
使途	コンサルティング料
政務活動・ 県政との 関連性	県の施策、議会での発言内容、政務活動状況などを掲載する広告の制作及び、政務調査への意見を聴取し、県政に反映させる。

《領収書貼付枠》

**キャッシュサービス ご利用控**

毎度ご利用いただきありがとうございます

 **浜松いわた信用金庫**

お取引日	07-10-22	取引金庫(店舗)	15030277-1173
お取引内容	振込		
お取引金額	3003	お取引金額	¥33,000*
手数料	¥440	手数料	¥440
時刻	11:07	お取引	

浜松磐田信用金庫  
東支店  
ト) カジポリ・リハマツ様  
普通 20-83-466  
053-455-3044

\*印紙税申告納付につき浜松西  
税務署承認済

案分の理由	領収書金額(a)	案分率(b)	政務活動費支出額(a×b)
全て政務活動にかかる ものである	33,440円	100%	33,440円

# 請求書



2025年10月16日

田中照彦 様

下記のとおりご請求申し上げます。

ご請求金額 33,000円 (税込)

合同会社カジポリはままつ

代表社員 山崎真之輔

〒430-0852

静岡県浜松市中区領家1-11-21

TEL: 090-8346-5765

FAX: 053-465-6982

品番・品名	数量	単価	金額
議会活動広報コンサル代金 (2025年9月分)	1	30,000	30,000

	小計	30,000
	消費税(10%)	3,000
* お振込み手数料はご負担をお願いいたします	合計金額	33,000

お振込先 / 浜松磐田信用金庫 東支店 (普) 2083466 合同会社カジポリはままつ 代表社員 山崎真之輔

お支払い期日 2025/10/31



支出証拠書

(会派名・議員氏名 ふじのくに県民クラブ・田中照彦)

経費項目	調査研究費・研修費・広聴広報費・要請陳情活動費・会議費・資料作成費・資料購入費・事務費・ <b>事務所費</b> ・人件費		
内容	事務所電気料金		
年月日	令和7年 9月 1日～ 令和7年 9月 30日	金額	895円

目的	政務活動を行うための事務所の電気料金
使途	9月分使用料
政務活動・ 県政との 関連性	

《領収書貼付枠》

この受領証は、大切に保管してください。

**振替払込請求書兼受領証 (振込金受領証) (071001)**

口座記号番号 00100 5 900116 加入者名 中部電力ミライズ株式会社

令和7年10月分ご使用期間 9月1日～ 9月30日 (日程01)

金額	千	百	十	万	千	百	十	円	消費税等相当額(再掲)
				1	7	9	1		162円

ご依頼人氏名 田中 照彦 様

お客さま番号・契約種別	容量	ご使用量	上記金額の内訳(円)
従量電灯B	A 40	kWh 21	1791

お支払期日は **10月31日** です。お支払期日を過ぎてお支払いいただいた場合は、延滞利息(年利10%)をお支払いの日以降の料金とあわせてご請求いたします。ただし、ご家庭や商店など低圧の電気をお使いいただいているお客さまが、お支払期日の翌日から10日目までにお支払いいただいた場合は、延滞利息を申し受けません。

払込用紙の有効期限は **11月20日** となっております。

中部電力ミライズ株式会社 カスタマーセンター

0570-048-155 (携帯電話・PHSからもご利用いただけます。)

日附印 63559 25.10.22 浜松西神田ファミリーマート

本証により当社の集金員が集金することはありません。裏面もごらんください。

(ゆうちょ銀行)

案分の理由	領収書金額(a)	案分率(b)	政務活動費支出額(a×b)
政務活動、後援会活動で 使用のため	1,791円	1/2 50%	895円