

支出証拠書

(会派名・議員氏名 公明党静岡県議団・早川育子)

経費項目	調査研究費・研修費・広聴広報費・要請等活動費・会議費・資料作成費・資料購入費・事務費・事務所費・人件費		
内 容	県政調査 (高速料金) 障がい者施設の課題について県へ取り組みを調査		
年 月 日	令和 7年12月 3日～	年 月 日	金 額 2, 270円

目 的	県庁及び静岡市内にて、障がい者施設の課題について担当者から説明を受け、県の取り組みについて調査
使 途	高速料金 (富士川 ~ 日本平久能山 静岡 ~ 富士)
政務活動・ 県政との 関連性	障がい者施設の課題について担当者から説明を受け、県の取り組みについて調査を行い、今後の県政に反映する

《領収書貼付枠》

<p>ご利用ありがとうございます。</p> <h3>利用証明書</h3>  <p>NEXCO中日本お客さまセンター 0120-922-229 登録番号：T4180001056169</p> <p>料金所(自) 富士川スマート 料金所(至) 日本平久能山 25年12月 3日 9時21分</p> <hr/> <p>通行料金 ¥1,010-</p> <p>(ETCクレジット) 車種 1 ※通行料金の消費税率は10%です。</p> <p>取扱番号 A25512-036195-561339 (確)</p> <p>※本利用証明書はETC利用照会サービスで印字されたものです。</p>	<p>ご利用ありがとうございます。</p> <h3>利用証明書</h3>  <p>NEXCO中日本お客さまセンター 0120-922-229 登録番号：T4180001056169</p> <p>料金所(自) 静岡 料金所(至) 富士 25年12月 3日 15時28分</p> <hr/> <p>通行料金 ¥1,260-</p> <p>(ETCクレジット) 車種 1 ※通行料金の消費税率は10%です。</p> <p>取扱番号 A25512-036195-562832 (確)</p> <p>※本利用証明書はETC利用照会サービスで印字されたものです。</p>
---	--

案分の理由 全て政務活動にかかる ものである	領収書金額(a)	案分率(b)	政務活動費支出額(a×b)
	2,270円	100%	2,270円

支出証拠書

(会派名・議員氏名 公明党静岡県議団・早川育子)

経費項目	調査研究費・研修費・広聴広報費・要請情報活動費・会議費・資料作成費・資料購入費・事務費・事務所費・人件費		
内容	県政調査(高速料金) 多文化共生施策について調査		
年月日	令和7年12月17日～	年月日	金額 710円

目的	多文化共生施策について県の取り組みについて調査
用途	高速料金(清水～富士川)
政務活動・ 県政との 関連性	グランシップで行われた多文化共生フォーラムに参加し、県の取り組みについて調査を行い、今後の県政に反映する

《領収書貼付枠》

ご利用ありがとうございます。

利用証明書



NEXCO 中日本
NEXCO中日本お客さまセンター
0120-922-229
登録番号：T4180001056169

料金所(自) 清水
料金所(至) 富士川スマート
25年12月17日 17時52分

通行料金 ¥710-

(ETCクレジット) 車種 1
※通行料金の消費税率は10%です。

取扱番号
A27512-178983-523133 **確**

※本利用証明書はETC利用照会サービスで印字されたものです。

案分の理由	領収書金額(a)	案分率(b)	政務活動費支出額(a×b)
全て政務活動にかかる ものである	710円	/	710円
		100%	

支出証拠書

(会派名・議員氏名 公明党静岡県議団・早川育子)

経費項目	調査研究費・研修費 (広聴広報費) 要請情報活動費・会議費・資料作成費・資料購入費・事務費・事務所費・人件費		
内容	県政報告のためのラジオ番組放送代 振込手数料		
年月日	令和 7年12月23日～	年 月 日	金額 32,125 円

目的	ラジオ番組にて県政報告を行う
使途	県政報告のためのラジオ番組放送代 (11月分)、振込手数料 (220円)
政務活動・ 県政との 関連性	県議会や県の施策についてラジオ番組にて報告、広報することにより県政への関心を高め ていく
<<領収書貼付枠>> (内容) 11/11 放送 ・ピンクリボン月間や児童虐待防止についての県の取り組み等 11/25 放送 ・デフリンピック自転車競技、障がい者技能競技大会について等 ※振込用紙紛失のため通帳コピー添付 <div style="text-align: center;"> 2027-12-23 BF *35,695 CD - 1 </div>	

案分の理由 全て政務活動にはかか らないため	領収書金額(a)	案分率(b)	政務活動費支出額(a×b)
	35,695円	90%	32,125円

支 出 証 拠 書

(会派名・議員氏名 公明党静岡県議団・早川育子)

経費項目	調査研究費・研修費・広聴広報費・要請陳情等活動費・会議費・資料作成費・資料購入費・事務費・事務所費・人件費		
内 容	資料購入費		
年 月 日	令和 7年12月23日～	年 月 日	金 額 4,510円

目 的	情報収集のための購読
使 途	時事行財政情報購読料 (12月分) 振込手数料 (440円)
政務活動・ 県政との 関連性	日々、情報収集を行い県政に対して提言・要望・調査依頼等を行うため
<<領収書貼付枠>> ※ 振込用紙紛失のため通帳コピー添付 3 J7-12-23 BF *4,510 CD	

案分の理由 全て政務活動にかかる ものである	領収書金額(a)	案分率(b)	政務活動費支出額(a×b)
	4,510円	100%	4,510円



支出証拠書

(会派名・議員氏名 公明党静岡県議団・早川育子)

経費項目	調査研究費・研修費・広報広報費・要請情報活動費・会議費・資料作成費・資料購入費・事務費・事務所費・人件費		
内容	県政調査 (高速料金) 代表質問項目について質問に値するかの調査。		
年月日	令和 7年12月24日～	年月日	金額 2,020円

目的	2月定例会代表質問項目について調査
使途	高速料金 (富士川 ～ 日本平久能山 日本平久能山 ～ 富士川)
政務活動・ 県政との 関連性	2月定例会代表質問項目について担当者と打合せをおこない、県の取り組みについて調査し、2月定例会に反映する (県庁にて)

<<領収書貼付枠>>

<p>ご利用ありがとうございます。</p> <p>利用証明書</p>  <p>NEXCO中日本お客さまセンター 0120-922-229 登録番号：T4180001056169</p> <p>料金所(自) 富士川スマート 料金所(至) 日本平久能山 25年12月24日 14時25分</p> <hr/> <p>通行料金 ¥1,010-</p> <p>(ETCクレジット) 車種 1 ※通行料金の消費税率は10%です。</p> <p>取扱番号 A27512-248983-525139 確</p> <p><small>※本利用証明書はETC利用照会サービスで印字されたものです。</small></p>	<p>ご利用ありがとうございます。</p> <p>利用証明書</p>  <p>NEXCO中日本お客さまセンター 0120-922-229 登録番号：T4180001056169</p> <p>料金所(自) 日本平久能山 料金所(至) 富士川スマート 25年12月24日 18時 3分</p> <hr/> <p>通行料金 ¥1,010-</p> <p>(ETCクレジット) 車種 1 ※通行料金の消費税率は10%です。</p> <p>取扱番号 A27512-248983-525733 確</p> <p><small>※本利用証明書はETC利用照会サービスで印字されたものです。</small></p>
---	--

案分の理由 全て政務活動にかかる ものである	領収書金額(a)	案分率(b)	政務活動費支出額(a×b)
	2,020円	100%	2,020円

支出証拠書

(会派名・議員氏名 公明党静岡県議団・早川育子)

経費項目	調査研究費・研修費・広聴広報費・要請陳情等活動費・会議費・資料作成費・資料購入費・事務費・事務所費・人件費		
内容	県政調査 (高速料金)		
年月日	令和 7年12月25日～	年 月 日	金額 2,180円

目的	県庁にて、2月定例会代表質問内容について県の取り組みを調査
使途	高速料金 (富士川 ~ 日本平久能山 日本平久能山 ~ 富士)
政務活動・ 県政との 関連性	2月定例会代表質問内容について担当者と打合せをおこない、県の取り組みを調査。 2月定例会に反映する

《領収書貼付枠》

<p>ご利用ありがとうございます。</p> <p>利用証明書</p>  <p>NEXCO中日本 NEXCO中日本お客さまセンター 0120-922-229 登録番号：T4180001056169</p> <p>料金所(自) 富士川スマート 料金所(至) 日本平久能山 25年12月25日 9時20分</p> <hr/> <p>通行料金 ￥1,010-</p> <p>(ETCカブレット) 車種 1 ※通行料金の消費税率は10%です。</p> <p>取扱番号 確 A27512-258983-526433 ※本利用証明書はETC利用照会サービスで印字されたものです。</p>	<p>ご利用ありがとうございます。</p> <p>利用証明書</p>  <p>NEXCO中日本 NEXCO中日本お客さまセンター 0120-922-229 登録番号：T4180001056169</p> <p>料金所(自) 日本平久能山 料金所(至) 富士 25年12月25日 13時8分</p> <hr/> <p>通行料金 ￥1,170-</p> <p>(ETCカブレット) 車種 1 ※通行料金の消費税率は10%です。</p> <p>取扱番号 確 A27512-258983-527134 ※本利用証明書はETC利用照会サービスで印字されたものです。</p>
---	---

案分の理由 全て政務活動にかかる ものである	領収書金額(a)	案分率(b)	政務活動費支出額(a×b)
	2,180円	100%	2,180円

支出証拠書

(会派名・議員氏名 公明党静岡県議団・早川育子)

経費項目	調査研究費・研修費・広聴広報費・要請情報活動費・会議費・資料作成費・資料購入費・事務費・事務所費・人件費		
内容	新聞購読料		
年月日	令和 7年12月26日～	年 月 日	金額 4,891 円

目的	情報収集のための新聞購読
使途	新聞購読料 (静岡・朝日・富士・岳南)
政務活動・ 県政との 関連性	日々、情報収集を行い、県政に対して提言・要望・調査依頼等を行うため
<<領収書貼付枠>> ※ 領収書紛失のため通帳コピー添付 毎日額同額 1407-12-26 BF *9,782 シンフアンタニ	

案分の理由 私用としての利用があるため案分する	領収書金額(a)	案分率(b)	政務活動費支出額(a×b)
	9,782円	1/2 50%	4,891円

支出証拠書

(会派名・議員氏名 公明党静岡県議団・早川育子)

経費項目	調査研究費・研修費・広聴広報費・要請情報活動費・会議費・資料作成費・資料購入費・事務費・事務所費・人件費		
内容	新聞購読料		
年月日	令和 7年12月26日～	年 月 日	金額 4,550 円

目的	情報収集のための新聞購読
用途	新聞購読料(日経・毎日)
政務活動・ 県政との 関連性	日々、情報収集を行い、県政に対して提言・要望・調査依頼等を行うため

《領収書貼付枠》

領収証 兼 自動振替済証
公明党県議団 様

銘柄(※は軽減税率対象)	部数	金額	備考
*毎日新聞朝刊	1	4,300	
*日本経済新聞朝刊	1	4,800	

本年もご愛読誠に有難うございました。
 明年も宜しくお願い申し上げます。
 年末年始の配達休止の連絡は12/28(日)
 迄にお願いします。1/2(金)は休刊です

2025年12月分
 (21) 760.00自振
 お問合せNo. [REDACTED]
 (8%対象 9,100 税 674)
 (10%対象 0 税 0)

合計金額
9,100円

毎度ご購入有難うございます。
 上記の金額正に領収致しました。

登録番号: T4080101009029

 株式会社 田畑新聞店
 静岡県富士市本市場112番地
 TEL: 0545-61-0011(代)

案分の理由 私用としての利用があるため案分する	領収書金額(a)	案分率(b)	政務活動費支出額(a×b)
	9,100円	1/2 50%	4,550円

支出証拠書

(会派名・議員氏名 公明党静岡県議団・早川育子)

経費項目	調査研究費・研修費・広聴広報費・要請陳情等活動費・会議費・資料作成費・資料購入費・事務費・事務所費・人件費		
内容	県政調査 (高速料金)		
年月日	令和 7年12月26日～	年 月 日	金額 4,830円

目的	ねむの木学園 (掛川市) 視察
使途	高速料金 (富士川 ~ 森掛川 森掛川 ~ 新富士)
政務活動・ 県政との 関連性	ねむの木学園を視察し、障がい者福祉の現状と課題について調査を行い、今後の県政に反映する

《領収書貼付枠》

ご利用ありがとうございます。

利用証明書



NEXCO中日本お客さまセンター
0120-922-229
登録番号：T4180001056169

料金所(自) 富士川スマート
料金所(至) 森掛川
25年12月26日 9時28分

通行料金 ￥2,410-

(ETCクレジット) 車種 1
※通行料金の消費税率は10%です。

取扱番号
A28512-263663-660534 **確**

※本利用証明書はETC利用照会サービスで印字されたものです。

ご利用ありがとうございます。

利用証明書



NEXCO中日本お客さまセンター
0120-922-229
登録番号：T4180001056169

料金所(自) 森掛川
料金所(至) 新富士
25年12月26日 12時47分

通行料金 ￥2,420-

(ETCクレジット) 車種 1
※通行料金の消費税率は10%です。

取扱番号
A28512-263663-662035 **確**

※本利用証明書はETC利用照会サービスで印字されたものです。

案分の理由 全て政務活動にかかる ものである	領収書金額(a)	案分率(b)	政務活動費支出額(a×b)
	4,830円	100%	4,830円

支出証拠書

(会派名・議員氏名 公明党静岡県議団・早川育子)

経費項目	調査研究費、研修費・広聴広報費・要請陳情等活動費・会議費・資料作成費・資料購入費・事務費・事務所費・人件費		
内容	県民意見聴取 (交通費) ボランティア関係者と意見交換		
年月日	令和 7年12月27日～	年 月 日	金額 2,050円

目的	ボランティア関係者と意見交換を行う
使途	交通費 (富士 ~ 静岡 静岡 ~ 新富士)
政務活動・ 県政との 関連性	静岡市内でボランティア団体関係者と意見交換を行い、今後の県政に反映していく 年末・学習支援、ひきこもり支援、長期欠席児童を ^{支援} 行ったりボランティア関係者 より意見を伺い、休みの日の登校支援やひきこもり支援について今後提案

《領収書貼付枠》 (7.1.1.1)

※支払者 早川育子

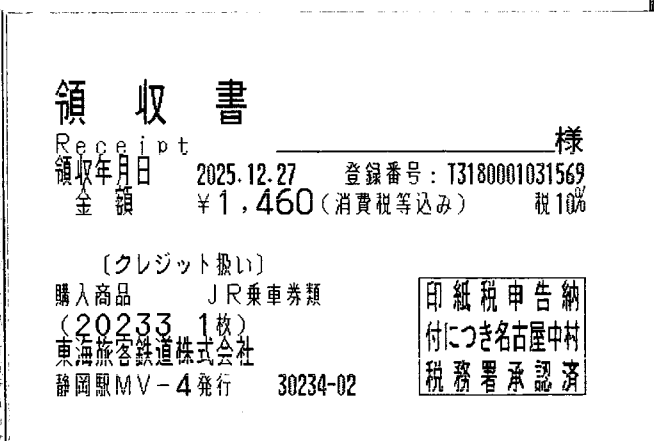
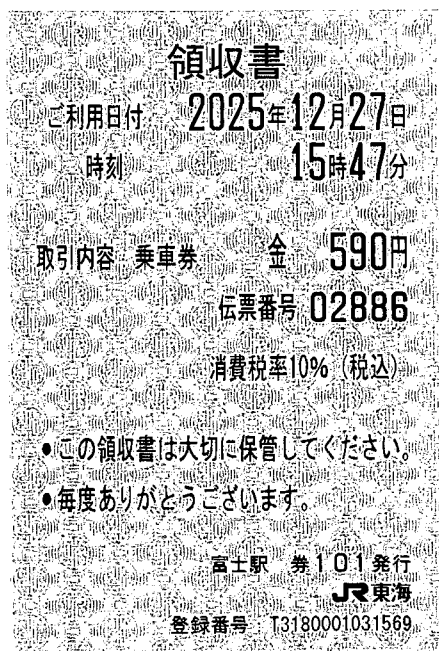

案分の理由	領収書金額(a)	案分率(b)	政務活動費支出額(a×b)
全て政務活動にかかる ものである	2,050円	100%	2,050円

支出証拠書

(会派名・議員氏名 公明党静岡県議団・早川育子)

経費項目	調査研究費 研修費・広聴広報費・要請情報活動費・会議費・資料作成費・資料購入費・事務費・事務所費・人件費		
内容	県民意見聴取 (駐車料金)		
年月日	令和 7年12月30日～	年 月 日	金額 400 円

目的	富士市吉原商店街にて関係者と商店街の振興について意見交換をおこなう	
使途	駐車料金	
政務活動・ 県政との 関連性	商店街の振興策等について関係者と意見交換を行い、今後の県政に反映していく	
<p>《領収書貼付枠》</p> <div style="text-align: center;"> <p>よしわら 虹いろ〜どパーキング</p> <p>吉原商店街振興組合 富士市中央町1丁目6-16 TEL 0545-51-5227 登録番号 T4-0801-0500-2797</p> <p>領 収 証</p> <p>精算機 #01 A 精算No.000157 発券機 #01 発券No.081488 入庫時刻 2025年12月30日(火) 13:48 出庫時刻 2025年12月30日(火) 15:40 駐車時間 1:52 駐車料金 A料金 400円 ===== 合 計 400円 お預り 400円 お釣り 0円 合計は消費税10%対象です。</p> <p>上記正に領収致しました。</p> </div>		

案分の理由 全て政務活動にかかる ものである	領収書金額(a)	案分率(b)	政務活動費支出額(a×b)
	400円	100%	400円

整理番号	106
------	-----

支出証拠書 (自動車燃料代)

【 12月分】 (会派名・議員氏名 公明党静岡県議団・ 早川育子)

区分	前回給油(領収書貼付分) A	今回(直近の)給油 B	総走行距離 C=B-A
年月日	年 月 日	年 月 日	
走行距離	km	km	km

(経費項目別充当額)			
経費項目	走行距離 (km)	積算方法 ※	充当額 (円)
事務費		円 × km / km	
※単価による充当方式 : 単価 (円) × 走行距離 (km) ※領収書による充当方式 ・積上げ方式 : 領収書金額 (円) × 走行距離 (km) / 総走行距離 (上記C) (km) ・充当限度割合による案分 : 領収書金額 (円) × 充当限度割合			
≪支払証明≫ 上記のとおり支払った (充当した) ことを証明します。 議員氏名			

≪領収書貼付枠≫ ※別紙

案分の理由 私用での利用があるため案分する	領収書金額(a)	案分率(b)	政務活動費支出額(a×b)
	11,216円	1/2 50%	



お客様控え
(クレジット領収書)

317865

ハートランド富士給油所
TEL 0545-52-3829
サガミシード株式会社
静岡県富士市日乃出町1
TEL 0545-52-3829

登録番号 T3080101014475

売上

2025年12月14日

12:06

HAYAKAWA IKUKO様
出光クレジット

レギュラー		P-22(内)	
48.56 L	0145.0	7041円	
01200.00			

合計	7,041円
(内、消費税等(10.00%))	640円)

DrivePayお問合せ番号

支払区分：一括
承認No. 0000008110
端末処理通番：20211

伝No: 10642 担当: 8800



お客様控え
(クレジット領収書)

317865

ハートランド富士給油所
TEL 0545-52-3829
サガミシード株式会社
静岡県富士市日乃出町1
TEL 0545-52-3829

登録番号 T3080101014475

売上

2025年12月30日

13:17

HAYAKAWA IKUKO様
出光クレジット

レギュラー		P-10(内)	
29.61 L	0141.0	4175円	
01200.00			

合計	4,175円
(内、消費税等(10.00%))	380円)

DrivePayお問合せ番号

支払区分：一括
承認No. 0000008144
端末処理通番：10074

伝No: 10780 担当: 8800