

支出証拠書

(会派名・議員氏名 遠江の会・山本隆久 )

経費項目	調査研究費・研修費・広聴広報費・要請陳情等活動費・会議費・資料作成費・資料購入費・事務費・事務所費・人件費		
内容	研修会参加費		
年月日	2025年6月1日	金額	5,000円

目的	浜松市旧南地区の自治会連合会研修会 (ホテル クラウンパレス浜松にて)
使途	懇親会参加費
政務活動・ 県政との 関連性	懇親会にて各自治会長ならびに浜松市長と旧南区のインフラ整備、県営野球場、馬込川水門周辺の観光振興について意見交換をした。

《領収書貼付枠》

会費 9,000 円中、5,000 円を適用  
 ※領収書は、別紙に添付。

案分の理由	領収書金額(a)	案分率(b)	政務活動費支出額(a×b)
全て政務活動にかかる ものである。	9,000円	/	5,000円
		上限額を適用	

領収書

No. 20002

県議会議員 山本 隆久 様

★ ￥9,000-

但 南地域自治会連合会研修会会費として

上記の金額、正に領収致しました。

収入  
印紙

令和7年 6月1日

河輪地区自治会連合会  
会長 間宮 年弘



支払者 山本 隆久

# 令和7年度 南地域自治会長研修会

## 1 開催概要

(敬称略)

- 1) 日 時 : 令和7年6月1日(日)
- 2) 会 場 : ホテルクラウンパレス浜松3階 松の間
- 3) 受 付 : 17:30～
- 4) 開 会 : 18:00～
- 5) 当番地区 : 河輪地区自治会連合会
- 6) 司 会 : 河輪地区自治会連合会 伊藤 辰弥(河輪町下自治会長)

## 《 次 第 》

### 2 <第一部 研修会 18:00～>

#### (1) 開会の言葉

河輪地区自治会連合会 鈴木 宏招(富屋町自治会長)

#### (2) 当番地区挨拶

河輪地区自治会連合会 会長 間宮 年弘(西町自治会長)

#### (3) 市長挨拶及び講話

「市政について」(約30分) 中野 祐介(浜松市長)

— 休 憩(約10分) —

### 3 <第二部 懇親会 18:50～>

#### (4) 来賓挨拶

衆議院議員 源馬謙太郎

#### (5) 来賓紹介

県議会議員 飯田 末夫 県議会議員 山本 隆久

市議会議員 柳川樹一郎 市議会議員 黒田 豊

市議会議員 馬塚彩矢香 市議会議員 露木里江子

市議会議員 小野田康弘

中央区長 岡安 章宏 南行政センター所長 原川 知己

#### (6) 乾 杯

前年度当番地区連合会 会長 鈴木 春光(芳川地区)

— 歓 談 —

#### (7) 万歳三唱

来年度当番地区連合会 会長 大石 享志(五島地区)

#### (8) 閉会の言葉

河輪地区自治会連合会 関 甚之輔(三新町自治会長)

### 4 <解 散 20:30>

支出証拠書 (自動車燃料代)

【 6 月分】

(会派名・議員氏名 遠江の会・ 山本隆久)

区分	前回給油(領収書貼付分) A	今回(直近)の給油 B	総走行距離 C=B-A
年月日	年 月 日	年 月 日	
走行距離	km	km	km

(経費項目別充当額)

経費項目	走行距離 (km)	積算方法 ※	充当額 (円)
事務費		円× km / km	

※単価による充当方式 : 単価 (円) × 走行距離 (km)  
 ※領収書による充当方式  
 ・積上げ方式 : 領収書金額 (円) × 走行距離 (km) / 総走行距離 (上記C) (km)  
 ・充当限度割合による案分 : 領収書金額 (円) × 充当限度割合

《支払証明》上記のとおり支払った (充当した) ことを証明します。 議員氏名

《領収書貼付枠》



納品書(領収書)  
2025年06月03日 15:05

売上 6-480405-49996-001 権 M  
現金フリ 実車番  
車両番号 0216-00 POS  
軽油 58.44L \*  
数量 単価 (154円) ￥9,000  
(内軽油本体) ￥7,125  
(内軽油税) 32.10円 ￥1,875

合計 ￥9,000  
 (消費税10%対象) ￥7,125  
 (内消費税等) ￥648  
 お預り ￥10,000  
 お釣り ￥1,000

※本店でお買い上げの領収書は領収書控えと見做されません。

ENEOSウイング東海支店  
 セルフ浜松南陽  
 静岡県 浜松市 中央区  
 頭陀寺町96-1  
 TEL:053-466-0700 SS-480405  
 登録番号: T6180001016088  
 フォンNo 7923-03  
 デーNo1018-1020  
 004南陽SS 2025/06/03

支払者 山本隆久

案分の理由 全て政務活動に かかるものである。	領収書金額(a)	案分率(b)	政務活動費支出額(a×b)
	9,000円	100%	9,000円

## 支出証拠書

(会派名・議員氏名 遠江の会・山本隆久)

経費項目	調査研究費・研修費・広聴広報費・要請陳情等活動費・会議費・資料作成費・資料購入費・事務費・ <u>事務所費</u> 人件費		
内容	事務所賃借料		
年月日	2025年6月6日	金額	40,000円

目的	政務活動を行うための事務所の賃借
使途	6月分賃借料 (2025年6月1日~6月30日)
政務活動・ 県政との 関連性	

《領収書貼付枠》

### 領収証

No. ....

山本隆久 様 2025年6月6日

金額	¥40000-	
但 <input checked="" type="checkbox"/> 事務所賃借料 6月分	<input type="checkbox"/> 飲食料品等(軽減税率対象)	上記正に領収いたしました
内	8%(税込・税抜)金額	消費税額等
	10%(税込・税抜)金額	消費税額等
	36,364	/ 3,636
現金・カード・( )		
#HISAGO#778		

〒435-0035 静岡県浜松市 T123

**有限会社**

TEL (053) 46-XXXX

FAX (053) 46-XXXX

登録番号 **T6-0804-0200-4718**

支払者 山本隆久

案分の理由	領収書金額(a)	案分率(b)	政務活動費支出額(a×b)
全て政務活動にかかる ものである。	40,000円	/	40,000円
		100%	

支出証拠書

(会派名・議員氏名 遠江の会・山本隆久)

経費項目	調査研究費・研修費・広聴広報費・要請陳情等活動費・会議費・資料作成費・資料購入費・事務費・事務所費・人件費		
内容	政務調査(交通費)		
年月日	2025年6月10日(4月22日分)	金額	5,760円

目的	6月議会一般質問に向けてのヒアリング
使途	新幹線、駐車場代
政務活動・ 県政との 関連性	教育委員会部付と、一般質問に向けたヒアリングの日程調整と課題項目について協議をした。

《領収書貼付枠》

- ・新幹線代 4,660円  
浜松⇄静岡 往復  
(スマートEX 2,330円×2)  
三井住友カード支払明細を、整理番号 22 に添付する。  
別添通帳の写しを、整理番号 22 に添付する。
- ・駐車場代 1,100円

領収書

PARK INN 砂山東

-----車室 No.6 -----

入庫時刻 04月22日 07時56分  
精算時刻 04月22日 15時55分

受領金額 1100円  
2025年04月22日15時55分 発行

T-  
5180001049865  
全て消費税10%適用対象

株式会社ジーアイシー

支払者  
山本隆久

案分の理由	領収書金額(a)	案分率(b)	政務活動費支出額(a×b)
全て政務活動にかかるものである。	5,760円	100%	5,760円



普通預金 9

年月日	摘要	お支払金額	お預り金額	差引残高
1				
2				
3				
4				
5				
6				
7				
8				
9				
10				
11				
12				
13				
14				
15				
16				
17				
18				
19				
20				
21				
22				
23	√ D 7- 6-10 NO. 22229 56,398 ミツヰエトモカード (			
24	7- 7- 4 新通帳へ繰越			

(5月分)

【ご説明】

- 1. 証券類のご入金については、摘要欄に「他券とお支払ができる予定日」を表示いたします。なお、お支払可能時刻は、上記日付の午後となります。(証券類の種類によって時刻は異なります)
- 2. 摘要欄に「\*A D\*」、「\*C D\*」等の「\* \*」のついた取引については再記帳いたします。

上記の繰越差引残高を新通帳に繰越しました



三井住友銀行



普通預金 1

年月日	摘要	お支払金額	お預り金額	差引残高
1				
2				
3				
4				
5	D 7- 6-23 NO. 32 2,420 SMBC(キヤノ)			
6				
7				
8	D 7- 6-26 新聞代 NO. 33 3,300 ネクサス シンブダイ			
9				
10				
11	D 7- 6-30 電話料金 NO. 34 8,372 電話			
12				
13				
14				
15				
16				
17				
18				
19				
20				
21				
22				
23				
24				

【ご説明】

- 証券類のご入金については、摘要欄に「他券とお支払ができる予定日」を表示いたします。なお、お支払可能時刻は、上記日付の午後となります。(証券類の種類によって時刻は異なります)
- 摘要欄に「\*A D\*」、「\*C D\*」等の「\* \*」のついた取引については再記載いたします。

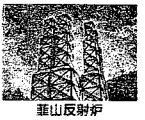

龍山反野

# 三井住友カード

## 2025年6月10日のお支払い明細

2025年5月25日 発行

お名前	山本 隆久 様	金融機関	
お支払い日	2025年6月10日 (火)	支店	
お支払い合計額	<b>56,398円</b>	科目	
カード名称/ お問合せ番号/ 加入・切替日			

お客様の個人情報保護のため、会員番号を非表示としております。  
お問い合わせの際はカード番号をご準備のうえ、お問い合わせください。

1/1ページ

ご利用日	ご利用店名	ご利用金額	支払区分	今回回数	お支払い金額	(お支払い総額)		(内手数料)		備考
						現地通貨額	略称	換算レート	換算日	
山本 隆久 様 ご利用分										
4/27 (25/04/21)	スマートEX (J R東海)	2,330	1	1	2,330					◎
	スマートEX (J R東海)	2,330	1	1	2,330					◎
24 (25/04/23)	スマートEX (J R東海)	2,330	1	1	2,330					◎
	スマートEX (J R東海)	2,330	1	1	2,330					◎
✓ 25/05/01	公明新聞電子版	1,527	1	1	1,527					◎
28 (25/05/08)	スマートEX (J R東海)	2,330	1	1	2,330					◎
	スマートEX (J R東海)	2,330	1	1	2,330					◎
22 (25/05/13)	スマートEX (J R東海)	2,330	1	1	2,330					◎
	スマートEX (J R東海)	2,330	1	1	2,330					◎
24 (25/05/13)	スマートEX (J R東海)	2,330	1	1	2,330					◎
	スマートEX (J R東海)	2,330	1	1	2,330					◎
25 (25/05/13)	スマートEX (J R東海)	2,330	1	1	2,330					◎
	スマートEX (J R東海)	2,330	1	1	2,330					◎
20 (25/05/13)	スマートEX (J R東海)	2,330	1	1	2,330					◎
	スマートEX (J R東海)	2,330	1	1	2,330					◎

※ 備考の◎印はポイントの対象利用となります。

支出証拠書

(会派名・議員氏名 遠江の会・山本隆久)

経費項目	調査研究費・研修費・広聴広報費・要請陳情等活動費・会議費・資料作成費・資料購入費・事務費・事務所費・人件費		
内容	政務調査(交通費)		
年月日	2025年6月10日(4月24日分)	金額	5,760円

目的	6月議会一般質問の準備
使途	新幹線、駐車場代
政務活動・ 県政との 関連性	教育委員会=バーチャルスクール本格運用の現状をヒアリングし、スクールの様子をモニター視察。 くらし環境部・交通基盤部=交通事故の現状と道路や標示対策について協議。

《領収書貼付枠》

- ・新幹線代 4,660円  
浜松⇄静岡 往復  
(スマートEX 2,330円×2)  
三井住友カード支払明細を、整理番号 22 に添付する。  
別添通帳の写しを、整理番号 22 に添付する。
- ・駐車場代 1,100円

**領収書**

PARK INN砂山東

-----車室 No.3-----

入庫時刻 04月24日 09時47分  
精算時刻 04月24日 15時23分

受領金額 1100円  
2025年04月24日15時24分 発行

T--  
5180001049865  
全て消費税10%適用対象

-----株式会社ジーアイシー-----

支払者  
山本隆久

案分の理由	領収書金額(a)	案分率(b)	政務活動費支出額(a×b)
全て政務活動にかかる ものである。	5,760円	/	5,760円
		100%	

整理番号	24
------	----

支出証拠書

(会派名・議員氏名 遠江の会・山本隆久)

経費項目	調査研究費 研修費・広聴広報費・要請陳情等活動費・会議費・資料作成費・資料購入費・事務費・事務所費・人件費		
内容	政務調査(交通費)		
年月日	2025年6月10日(5月8日分)	金額	5,760円

目的	部局ヒアリング
使途	新幹線、駐車場代
政務活動・ 県政との 関連性	6月議会一般質問に向けた部局ヒアリング ①健康福祉部 ②くらし環境部 ③交通基盤部

《領収書貼付枠》

- ・新幹線代 4,660円  
浜松⇄静岡 往復  
(スマートEX 2,330円×2)  
三井住友カード支払明細を、整理番号 22 に添付する。  
別添通帳の写しを、整理番号 22 に添付する。
- ・駐車場代 1,100円

領収書

PARK INN 砂山東

車室 No.6

入庫時刻 05月08日 08時42分  
精算時刻 05月08日 17時00分

受領金額 1100円  
2025年05月08日17時01分 発行

T  
5180001049865  
全て消費税10%適用対象

株式会社ジーアイシー

支払者  
山本隆久

案分の理由	領収書金額(a)	案分率(b)	政務活動費支出額(a×b)
全て政務活動にかかる ものである。	5,760円	/	5,760円
		100%	

整理番号	25
------	----

支出証拠書

(会派名・議員氏名 遠江の会・山本隆久)

経費項目	調査研究費、研修費・広聴広報費・要請陳情等活動費・会議費・資料作成費・資料購入費・事務費・事務所費・人件費		
内容	政務調査(交通費)		
年月日	2025年6月10日(5月13日分)	金額	5,760円

目的	部局ヒアリング
使途	新幹線、駐車場代
政務活動・ 県政との 関連性	6月議会一般質問に向けた部局ヒアリング ① 経済産業部 ② 計算本部 ③ 財政課

《領収書貼付枠》

- ・新幹線代 4,660円  
浜松⇄静岡 往復  
(スマートEX 2,330円×2)  
三井住友カード支払明細を、整理番号 22 に添付する。  
別添通帳の写しを、整理番号 22 に添付する。
- ・駐車場代 1,100円

**領収書**

PARK INN 砂山東

-----車室 No.1 -----

入庫時刻 05月13日 07時37分  
精算時刻 05月13日 20時24分

受領金額 1100円  
2025年05月13日20時25分 発行

T—  
5180001049865  
全て消費税10%適用対象

-----  
株式会社ジーアイシー  
-----

支払者  
山本隆久

案分の理由	領収書金額(a)	案分率(b)	政務活動費支出額(a×b)
全て政務活動にかかる ものである。	5,760円	/	5,760円
		100%	

整理番号	26
------	----

支出証拠書

(会派名・議員氏名 遠江の会・山本隆久)

経費項目	調査研究費、研修費・広聴広報費・要請陳情等活動費・会議費・資料作成費・資料購入費・事務費・事務所費・人件費		
内容	政務調査(交通費)		
年月日	2025年6月10日(5月14日分)	金額	5,760円

目的	部局ヒアリング
使途	新幹線、駐車場代
政務活動・ 県政との 関連性	6月議会一般質問に向けた部局ヒアリング ①交通基盤部 ②スポーツ・文化観光部 ③教育委員会 ④健康福祉部

《領収書貼付枠》

- ・新幹線代 4,660円  
浜松⇄静岡 往復  
(スマートEX 2,330円×2)  
三井住友カード支払明細を、整理番号 22 に添付する。  
別添通帳の写しを、整理番号 22 に添付する。
- ・駐車場代 1,100円

**領収書**

PARK INN砂山東

-----車室 No.5 -----

入庫時刻 05月14日 07時38分  
精算時刻 05月14日 14時32分

受領金額 1100円  
2025年05月14日14時33分 発行

T  
5180001049865  
全て消費税10%適用対象

-----  
株式会社ジーアイシー  
-----

支払者  
山本隆久

案分の理由	領収書金額(a)	案分率(b)	政務活動費支出額(a×b)
全て政務活動にかかる ものである。	5,760円	/	5,760円
		100%	

支出証拠書

(会派名・議員氏名 遠江の会・山本隆久)

経費項目	調査研究費、研修費・広聴広報費・要請陳情等活動費・会議費・資料作成費・資料購入費・事務費・事務所費・人件費		
内容	政務調査(交通費)		
年月日	2025年6月10日(5月15日分)	金額	5,760円

目的	部局ヒアリング
使途	新幹線、駐車場代
政務活動・ 県政との 関連性	6月議会一般質問に向けた部局ヒアリング ①教育委員会 ②健康福祉部 ③経済産業部 ④交通基盤部

《領収書貼付枠》

- ・新幹線代 4,660円  
浜松⇄静岡 往復  
(スマートEX 2,330円×2)  
三井住友カード支払明細を、整理番号 22 に添付する。  
別添通帳の写しを、整理番号 22 に添付する。
- ・駐車場代 1,100円

**領収書**

PARK INN砂山東

-----車室 No.4 -----

入庫時刻 05月15日 07時42分  
精算時刻 05月15日 16時25分

受領金額 1100円  
2025年05月15日16時25分 発行

T-  
5180001049865  
全て消費税10%適用対象

-----  
株式会社ジーアイシー  
-----

支払者  
山本隆久

案分の理由	領収書金額(a)	案分率(b)	政務活動費支出額(a×b)
全て政務活動にかかる ものである。	5,760円	/	5,760円
		100%	

支出証拠書

(会派名・議員氏名 遠江の会・山本隆久 )

経費項目	調査研究費( ) 研修費・広聴広報費・要請陳情等活動費・会議費・資料作成費・資料購入費・事務費・事務所費・人件費		
内容	政務調査(交通費)		
年月日	2025年6月10日(5月20日分)	金額	5,160円

目的	部局ヒアリング
使途	新幹線、バス代
政務活動・ 県政との 関連性	6月議会一般質問に向けた部局ヒアリング ① 健康福祉部 ② 交通基盤部
<<領収書貼付枠>>  ・新幹線代 4,660円 浜松⇄静岡 往復 (スマートEX 2,330円×2) 三井住友カード支払明細を、整理番号 22 に添付する。 別添通帳の写しを、整理番号 22 に添付する。  ・バス代 500円 芳川西⇄浜松駅 往復 (250円×2)	

案分の理由	領収書金額(a)	案分率(b)	政務活動費支出額(a×b)
全て政務活動にかかる ものである。	5,160円	/	5,160円
		100%	



支出証拠書

(会派名・議員氏名 遠江の会・山本隆久 )

経費項目	調査研究費・研修費・広聴広報費・要請陳情等活動費・会議費・資料作成費・資料購入費・事務費・事務所費・人件費		
内容	公明新聞電子版		
年月日	2025年6月10日	金額	1,527円

目的	地方自治、社会情勢に関する情報収集
使途	2025年5月分
政務活動・ 県政との 関連性	地方行政の情報を収集し、政策や質問の参考にする。
<<領収書貼付枠>> 別添通帳の写しを整理番号 22 に添付する。 三井住友カード支払明細を整理番号 22 に添付する。 三井住友カード引き落としの 56,398 円の内、1,527 円を充当する。	

案分の理由	領収書金額(a)	案分率(b)	政務活動費支出額(a×b)
全て政務活動にかかる ものである。	1,527円	/	1,527円
		100%	

整理番号	30
------	----

支 出 証 拠 書

(会派名・議員氏名 遠江の会・山本隆久 )

経費項目	調査研究費・研修費・広聴広報費・要請陳情等活動費・会議費・資料作成費・資料購入費・ <u>事務費</u> ・事務所費・人件費		
内 容	通信費 (モバイル)		
年 月 日	2025 年 6 月 16 日	金 額	3,734 円

目 的	
使 途	2025 年 5 月 分
政務活動・ 県政との 関連性	
<<領収書貼付枠>> 通帳の写しを整理番号 22 に添付する。 ソフトバンクMB引き落としの 16,777 円の内、モバイル利用分を 別紙ご利用料金内訳明細書のとおり充当する。 $(7,619 - 830) \times 1.1 = 7,467.9 \rightarrow 7,468 \text{ 円} \div 2 = 3,734 \text{ 円}$	

案分の理由	領収書金額(a)	案分率(b)	政務活動費支出額(a×b)
政務活動と私用で按分。	7,468 円	1/2	3,734 円
		%	

# Summary of your charges ご利用料金内訳明細書

請求先名 : 山本 隆久 様

発行日 2025年 6月 1日  
ソフトバンク株式会社 (ソフトバンク)  
登録番号:T9010401052465

請求先番号: [Redacted]  
Billing number

請求月 : 2025年5月分(2025年4月21日~2025年5月20日ご利用分)  
Month of Issue

電話番号 (お客さま番号等)	料 金 内 訳	内訳金額(円)	税区分
	* * ご契約期間 10年 0ヶ月 * *		
	基本料 基本プラン (音声) [ 4月21日~ 5月20日]	980	10%
	通話料 基本プラン (音声)	2,400	10%
	割引 家族割引 (20円 × 100%)	-20	10%
	月額料 定額オプション+	1,800	10%
	無料 定額オプション+ 無料通話分	-2,380	10%
	定額料 データプランメリハリ無制限	5,600	10%
	割引 新みんな家族割	-600	10%
	割引 おうち割 光セット	-1,000	10%
	通信料 データ通信 (4G LTE/5G) @0円 572300145Pkt (通信量合計 572300145Pkt [68.23GB])	0	10%
	通信料 メール (SMS) (他社宛)	6	10%
	月額料 ソフトバンクWi-Fiスポット (i)	467	10%
	無料 ソフトバンクWi-Fiスポット (i) 無料特典 (467円 × 100%)	-467	10%
	月額料 あんしん保証パック with AppleCare Services	▲ 830	10%
	月額料 テザリングオプション	500	10%
	無料 テザリングオプション無料特典	-500	10%
	その他 ユニバーサルサービス料	2	10%
	その他 電話リレーサービス料	1	10%
	計	7,619	
	小計	15,252	
	課税対象額 計	15,252	
	課税対象10%	15,252	
	消費税等 計	1,525	
	消費税等10%	1,525	
	ご請求金額	16,777	

※ユニバーサルサービス・電話リレーサービスに関しては、(社)電気通信事業者協会のHPをご参照ください。 <https://www.tca.or.jp/> ( 1/ 1頁)  
 ※更新月等の各種ご契約内容についてはMy SoftBankの契約内容照会よりご確認ください。  
 ※他社債権にかかる消費税率は購入元からの明細等をご確認ください。  
 ※経過措置対象の取引は旧税率を適用しています。

## 支出証拠書

(会派名・議員氏名 遠江の会・山本隆久)

経費項目	調査研究費・研修費・広聴広報費・要請陳情活動費・会議費・資料作成費・資料購入費・ <b>事務費</b> ・事務所費・人件費		
内容	通信費 (県庁舎 NTT 電話使用料)		
年月日	2025年6月18日	金額	526円

目的	
使途	県庁舎 NTT 電話使用料 (令和7年4月分)
政務活動・ 県政との 関連性	

《領収書貼付枠》

※貼付場所等は裏面を御覧下さい。

### 静岡県 納入通知書兼領収書

公

420-8601  
静岡県静岡市葵区追手町  
9-6

82

無所属 代表 山本 隆久 様

年度	令和7年度	会計科目	会計	01	款	14	第	07	目	02	節	01	
収入種別	22000	納付番号	25000 01121 01000 06155										
調定番号	2500525-	6	備置番号	072407									315
金額	526円		納期	令和7年6月30日									

所属名(連絡先) 財務部 総務課 電話

ただし 県庁舎管理費負担金  
NTT電話使用料 (令和7年4月分)

上記の金額を納期限までに納めてください。

令和7年6月16日

静岡県知事



指定  
静岡県指定代理金融機関  
収納代理

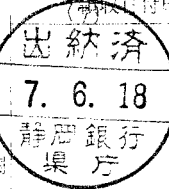

支払者  
山本隆久

案分の理由	領収書金額(a)	案分率(b)	政務活動費支出額(a×b)
全て政務活動にかかる ものである。	526円	/	
		100%	526円

整理番号	32
------	----

支出証拠書

(会派名・議員氏名 遠江の会・山本隆久 )

経費項目	調査研究費・研修費・広聴広報費・要請陳情等活動費・会議費・資料作成費(資料購入費・事務費・事務所費・人件費)		
内容	コピーカウンター料		
年月日	2025年6月23日	金額	2,420円

目的	資料等のコピー
使途	2025年4月15日～2025年5月15日の使用
政務活動・ 県政との 関連性	調査活動、県政関連資料などの作成
<<領収書貼付枠>> 別添通帳の写しを整理番号 32 に添付、お引落のお知らせ のとおり。	

案分の理由	領収書金額(a)	案分率(b)	政務活動費支出額(a×b)
全て政務活動にかかる ものである。	2,420円	100%	2,420円

# ご請求書 (お引落のお知らせ)

**Canon**

2025年05月16日

山本隆久事務所 御中

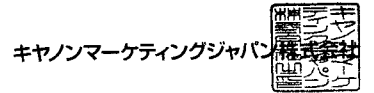

いつも格別のお引立てを賜り誠に有難うございます。  
下記の通りご請求申し上げます。

登録番号 : T5010401008297

お支払方法 : ご指定口座より振替させていただきます。

お引落日 : 2025年06月23日

お引落口座 : [Redacted]

お客様番号 [Redacted]  
 請求書No. [Redacted]  
 締日 : 2025年05月分  
 ご請求額 (税込) : **¥2,420-**

\*\*\*\*\*

契約書No. [Redacted]	設置先名 山本隆久事務所	請求期間 2025/04/15~2025/05/15	伝票No. KE000146270679
製品名 IR-ADVC3530F-3	シリアルNo. [Redacted]		
		今回値	前回値
1	カラーコピー	347	347
2	カラープリント	12,028	12,028
3	ブラック	10,027	9,993
品名	カウンター保守料金		
	合算基本料金		
	MG期間延長割増 (10.00%)		
		数量・月数	単価
		1	2,000
			金額
			2,000
			200
<各種サービス料金合計>		料金合計 (税抜)	2,200
		(10%対象)	2,200
		消費税等	220
		ご請求額合計	2,420

#...非課税または免税 / \*...軽減税率対象品目 / !...8%税率対象品目 / X...全額ご入金済 / レ...一部ご入金済

支出証拠書

(会派名・議員氏名 遠江の会・山本隆久 )

経費項目	調査研究費・研修費・広聴広報費・要請陳情等活動費・会議費・資料作成費 (資料購入費) 事務費・事務所費・人件費		
内容	静岡新聞購読		
年月日	2025年6月26日	金額	3,300円

目的	県政、社会情勢に関する情報収集
使途	2025年6月分購読料
政務活動・ 県政との 関連性	県政等の情報を収集し、政策や質問の参考にする。
<<領収書貼付枠>> 別添通帳の写しを整理番号 22 に添付する。	

案分の理由	領収書金額(a)	案分率(b)	政務活動費支出額(a×b)
全て政務活動にかかる ものである。	3,300円	/	3,300円
		100%	

支 出 証 拠 書

(会派名・議員氏名 遠江の会・山本隆久 )

経費項目	調査研究費・研修費・広聴広報費・要請精等活動費・会議費・資料作成費・資料購入費・ <b>事務費</b> ・事務所費・人件費		
内 容	通信費 (プロバイダー料+通話料)		
年 月 日	2025 年 6 月 30 日	金 額	7,932 円

目 的	
使 途	2025 年 6 月分
政務活動・ 県政との 関連性	
<p>《領収書貼付枠》</p> <p>通帳の写しを整理番号 22 に添付する。</p> <p>2019 年 10 月整理番号 87 に添付の、NTT西日本利用料金預金口座振替依頼書・自動払込利用申込書 (控) の写しと、NTT西日本料金口座振替開始のお知らせの写しのとおり。</p> <p>ナンバー・ディスプレイ月額使用料 440 円を減額する。</p> <p>8,372 円-440 円=7,932 円</p> <p>ナンバー・ディスプレイ開通案内の写しは、2025 年 4 月整理番号 8 に添付。</p>	

案分の理由	領収書金額(a)	案分率(b)	政務活動費支出額(a×b)
全て政務活動にかかる ものである。	7,932 円	/	7,932 円
		100%	

支出証拠書

(会派名・議員氏名 遠江の会・山本隆久 )

経費項目	調査研究費・研修費・広聴広報費・要請陳情等活動費・会議費・資料作成費・資料購入費・事務費・事務所費 (人件費)		
内容	事務員雇用		
年月日	2025年6月30日	金額	14,400円

目的	政務活動を補助する職員を雇用
使途	6月分給与 (2025年6月1日~6月30日)
政務活動・ 県政との 関連性	

《領収書貼付枠》

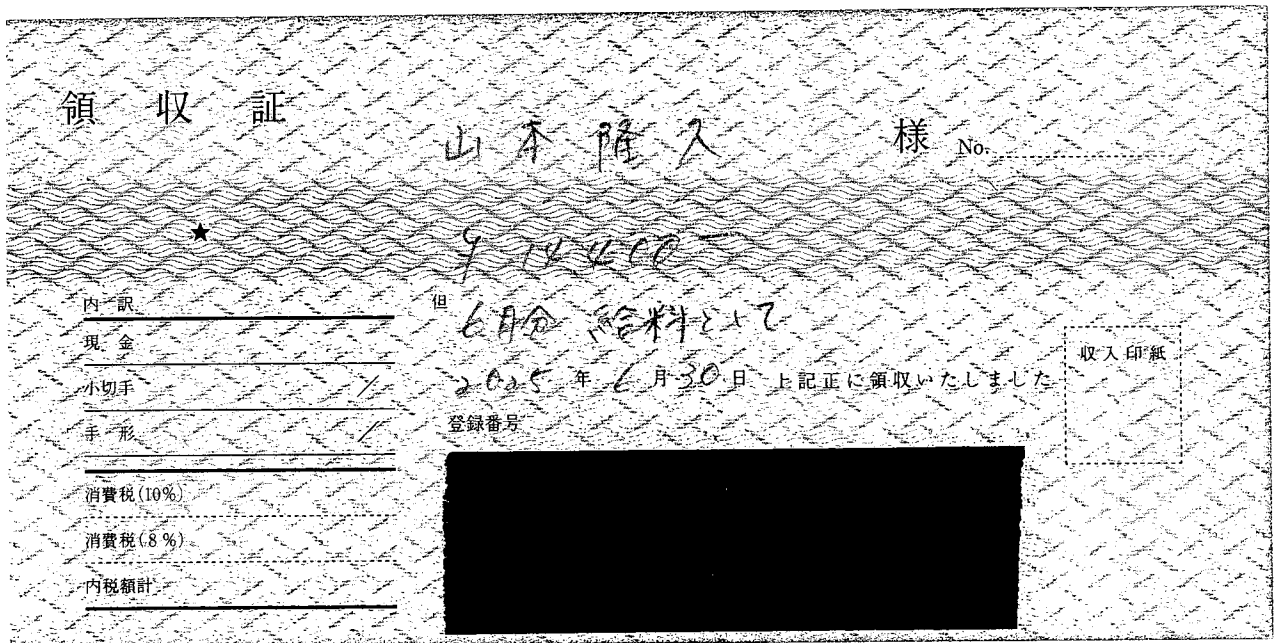

案分の理由	領収書金額(a)	案分率(b)	政務活動費支出額(a×b)
雇用実績表に基づく。	14,400円	/	14,400円
		100%	

会派様式第5号

雇用実績表

6月分	氏名	
-----	----	--

日	曜日	雇用時間数	うち政務活動業務時間数	政務活動業務内容
1	日			
2	月			
3	火			
4	水			
5	木			
6	金	3.5	3.5	政務調査 資料整理
7	土			
8	日			
9	月			
10	火			
11	水	2.5	2.5	政務調査 資料整理
12	木			
13	金			
14	土			
15	日			
16	月			
17	火			
18	水	3.5	3.5	政務調査 資料整理
19	木			
20	金			
21	土			
22	日			
23	月			
24	火			
25	水			
26	木			
27	金			
28	土			
29	日			
30	月	2.5	2.5	政務調査 資料整理
計		(A) 12.0	(B) 12.0	

上記のとおり雇用したことを証明する。

2025年 6月 30日  
会派・議員名 山本 隆久

[政務活動費充当計算]・・・①又は②の算式を用いて、政務活動費充当分を算出する。

①(B) [12時間0分] × 単価 [1,200円] = 14,400円

②総支給額 { 円 } × (B) / (A) = 円