

感染症の予防及び感染症の患者に対する医療に関する法律 **感染症発生動向調査 感染症週報**

静岡県環境衛生科学研究所感染症情報センター / 静岡県健康福祉部疾病対策課

目次

| | |
|--------------------------|-----------|
| 発生動向総覧 | P 1 ~ 2 |
| 感染症発生動向警報システムによる保健所の警報状況 | P 2 |
| 指定届出機関からの特記事項欄コメント | P 2 ~ 3 |
| 全数把握感染症集計表 | P 4 |
| 定点把握感染症集計表 | P 5 ~ 9 |
| 定点把握感染症推移グラフ | P 10 ~ 14 |
| 定点把握感染症集計表(月報) | P 15 ~ 18 |
| 定点把握感染症推移グラフ(月報) | P 19 ~ 20 |



発生動向総覧

《第21週コメント》6月2日集計分

全数届出の感染症

- 1 類感染症 報告なし
- 2 類感染症 結核（熱海（2）、東部（2）、御殿場（1）、中部（3）、浜松市（2））
- 3 類感染症 腸管出血性大腸菌感染症（浜松（1））
- 4 類感染症 レジオネラ症（東部（1））
- 5 類感染症 侵襲性肺炎球菌感染症（静岡市（2））、梅毒（浜松市（1））、風しん（西部（2））

定点把握の対象となる5類感染症（週報対象のもの）

環境衛生科学研究所
感染症情報センター

平成28年第21週(5/23～5/29)の動向

インフルエンザ

全県で罹患数23、定点当たり0.17で前週より減少した。
東部地区で定点当たり0.26、中部地区で定点当たり0.10、西部地区で定点当たり0.13の患者発生あり。

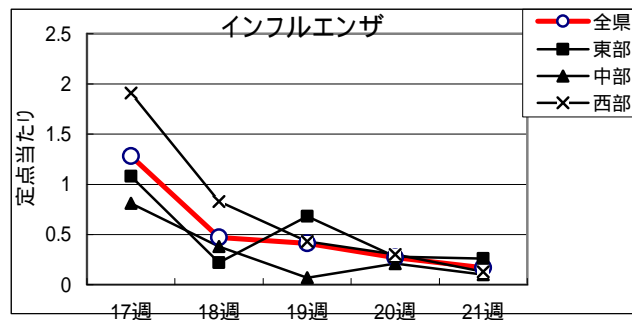

感染性胃腸炎

全県で罹患数453、定点当たり5.09で前週より増加。
東部地区で定点当たり5.66、中部地区で定点当たり5.59、西部地区で定点当たり4.03の患者発生あり。

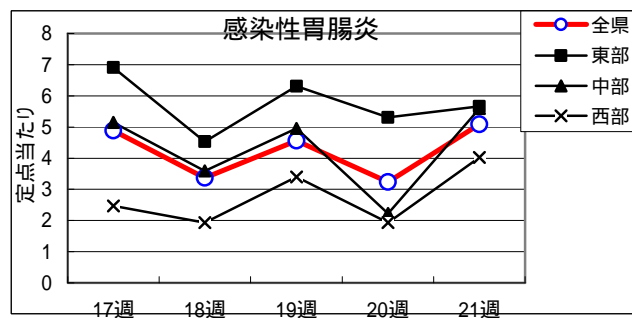

流行性耳下腺炎

全県で罹患数54、定点当たり0.61で前週より減少。
東部地区で定点当たり1.38、中部地区で定点当たり0.07、西部地区で定点当たり0.27の患者発生あり。

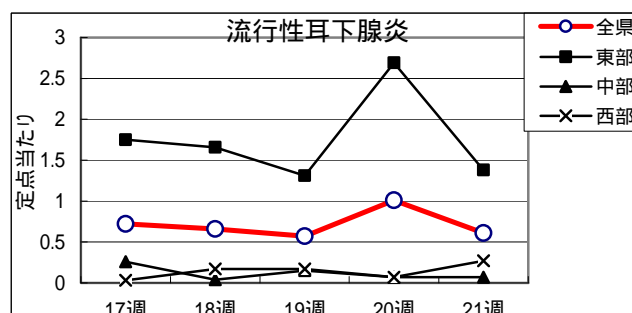

A群溶血性レンサ球菌咽頭炎
 全県で罹患数325、定点当たり
 3.65で前週より増加。
 東部地区で定点当たり 5.38、
 中部地区で定点当たり 2.74、
 西部地区で定点当たり 2.63
 の患者発生あり。

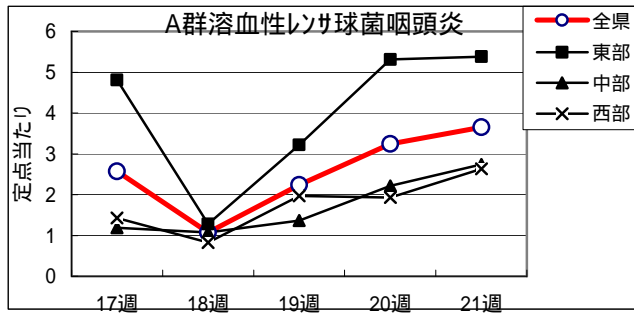

- ・麻疹は全県で患者発生なし。
 - ・風しんは西部地区で2症例発生あり。
 - ・突発性発疹は、定点当たり東部地区で0.44、中部地区で0.48、西部地区で0.50の患者発生あり。
 - ・咽頭結膜熱は、定点当たり東部地区で0.59、中部地区で0.59、西部地区で0.50の患者発生あり。
 - ・RSウイルス感染症は、定点当たり東部地区で0.09、中部地区で0.11、西部地区で0.03の患者発生あり。
 - ・伝染性紅斑は、定点当たり東部地区で0.25、中部地区で0.00、西部地区で0.30の患者発生あり。
 - ・水痘は、定点当たり東部地区で0.91、中部地区で0.07、西部地区で0.47の患者発生あり。
 - ・流行性角結膜炎は、定点当たり東部地区で0.00、中部地区で0.25、西部地区で0.29の患者発生あり。
- インフルエンザ罹患数推移

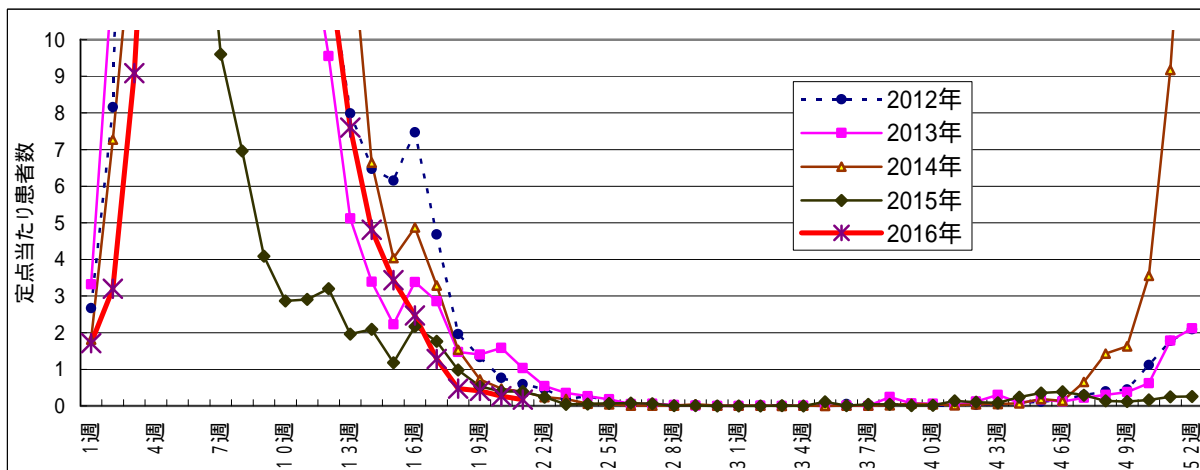

感染症発生動向警報システムによる保健所の警報状況

警 報 A群溶血性レンサ球菌咽頭炎（御殿場）、感染性胃腸炎（御殿場）、流行性耳下腺炎（御殿場）

注意報 なし



指定届出機関からの特記事項欄コメント

感染症第21週（5月23日～5月29日）

高野医院（伊東市）「インフルエンザB型 4名」

聖隷沼津病院（沼津市）「インフルエンザB型 1名」

白十字小児科（沼津市）「インフルエンザB型 1名」
光ヶ丘小児科（三島市）「インフルエンザB型 1名、マイコプラズマ 8名、腸管アデノ 2名、ロタウイルス 4名、hMPV 3名、咽頭アデノ 1名」
窪田医院（三島市）「マイコプラズマ 4名（男性1名、女性3名）」
すずき耳鼻咽喉科・小児科（伊豆市）「インフルエンザB型 1名」
まるやま小児科医院（清水町）「インフルエンザB型 1名」
田子浦クリニック（富士市）「インフルエンザA型 1名」
静岡市立静岡病院（静岡市）「アデノウイルス感染症 2名（1歳男児2名）」
うえだ小児科（静岡市）「インフルエンザB型 1名（14歳男児）」
原小児科医院（静岡市）「インフルエンザB型 2名（9歳男児1名、9歳女児1名）」
瀬名こどもクリニック（静岡市）「感染性胃腸炎（C. jejuni 及び E. coli 01 陽性）1名（18歳男児）」
本多小児科医院（焼津市）「カポジー水痘様発疹症 7か月男児」
宮内診療所（御前崎市）「インフルエンザB型 6名」
浜松医療センター（浜松市）「マイコプラズマ 1名（4歳女児）、アデノウイルス 2名（1歳女児、6歳男児）」
クリニックパパ（浜松市）「アデノウイルス 2名（4か月女児、1歳女児）」
こどもクリニック和田（浜松市）「溶レン菌感染症 1名（6歳男児、5/13と5/28）」

静岡県の感染症週報は、疾病対策課ホームページでご覧いただけます。

<http://www.pref.shizuoka.jp/kousei/ko-420a/center.html>

2016年 21 週

| 疾患名 | 区分 | 静岡県 | | | | | | 全国 | | | | | | |
|--------------------------|----|-----|-----|-----|-----|-----|----|-----|-----|-----|-----|-----|-------|-----|
| | | 16週 | 17週 | 18週 | 19週 | 20週 | 今週 | 年累計 | 18週 | 19週 | 20週 | 今週 | 年累計 | |
| エボラ出血熱 | | | | | | | | | | | | | | |
| クリミア・コンゴ出血熱 | | | | | | | | | | | | | | |
| 痘そう | | | | | | | | | | | | | | |
| 南米出血熱 | | | | | | | | | | | | | | |
| ペスト | | | | | | | | | | | | | | |
| マールブルグ病 | | | | | | | | | | | | | | |
| ラッサ熱 | | | | | | | | | | | | | | |
| 急性灰白髄炎 | | | | | | | | | | | | | | |
| 結核 | | 11 | 10 | 7 | 10 | 11 | 10 | 172 | 217 | 396 | 395 | 439 | 9,204 | |
| ジフテリア | | | | | | | | | | | | | | |
| 重症急性呼吸器症候群(SARS) | | | | | | | | | | | | | | |
| 中東呼吸器症候群(MERS) | | | | | | | | | | | | | | |
| 鳥インフルエンザH5N1 | | | | | | | | | | | | | | |
| 鳥インフルエンザH7N9 | | | | | | | | | | | | | | |
| コレラ | | | | | | | | | | | | | 1 | |
| 細菌性赤痢 | | | | | | | | | | 1 | 1 | 3 | 50 | |
| 腸管出血性大腸菌感染症 | | 1 | 1 | 1 | 3 | 2 | 1 | 11 | 20 | 30 | 23 | 36 | 353 | |
| 腸チフス | | | | | | | | | 1 | | 3 | | 20 | |
| パラチフス | | | | | 1 | | | 1 | 1 | 2 | | | 8 | |
| E型肝炎 | | | | | | | | 3 | 4 | 6 | 8 | 4 | 182 | |
| ウエストナイル熱(ウエストナイル脳炎を含む) | | | | | | | | | | | | | | |
| A型肝炎 | | | | | 1 | | | 3 | | 7 | 1 | 7 | 148 | |
| エキ/コックス症 | | | | | | | | | | | | | 5 | |
| 黄熱 | | | | | | | | | | | | | | |
| オウム病 | | | | | | | | | | | | 1 | 2 | |
| オムスク出血熱 | | | | | | | | | | | | | | |
| 回帰熱 | | | | | | | | | | | | 1 | 2 | |
| キャサヌル森林病 | | | | | | | | | | | | | | |
| Q熱 | | | | | | | | | | | | | | |
| 狂犬病 | | | | | | | | | | | | | | |
| コクシジオイデス症 | | | | | | | | | 1 | | | | 1 | |
| サル痘 | | | | | | | | | | | | | | |
| シカウイルス感染症 | | | | | | | | | | | 1 | | 6 | |
| 重症熱性血小板減少症候群 | | | | | | | | | | 3 | 3 | 3 | 15 | |
| 腎臓慢性出血熱 | | | | | | | | | | | | | | |
| 西部ウマ脳炎 | | | | | | | | | | | | | | |
| ダニ媒介脳炎 | | | | | | | | | | | | | | |
| 炭疽 | | | | | | | | | | | | | | |
| テングニア熱 | | | | | | | | | | | | | 2 | |
| つつが虫病 | | | | | | | | 1 | 1 | 4 | 1 | 5 | 67 | |
| デング熱 | | 1 | | | | | | 3 | 5 | 9 | 5 | 4 | 137 | |
| 東部ウマ脳炎 | | | | | | | | | | | | | | |
| 鳥インフルエンザ | | | | | | | | | | | | | | |
| ニパウイルス感染症 | | | | | | | | | | | | | | |
| 日本紅斑熱 | | | | | 1 | | | 1 | 1 | 5 | 4 | 3 | 40 | |
| 日本脳炎 | | | | | | | | | | | | | | |
| ハンタウイルス肺症候群 | | | | | | | | | | | | | | |
| Bウイルス病 | | | | | | | | | | | | | | |
| 鼻疽 | | | | | | | | | | | | | | |
| ブルセラ症 | | | | | | | | | | | | | | |
| ペネセラウマ脳炎 | | | | | | | | | | | | | | |
| ヘンドラウイルス感染症 | | | | | | | | | | | | | | |
| 珉しんチフス | | | | | | | | | | | | | | |
| ボツリヌス症 | | | | | | | | | | | | | 1 | |
| マラリア | | | | | | | | 1 | 1 | 1 | 1 | | 17 | |
| 野気病 | | | | | | | | | | | | | | |
| ライム病 | | | | | | | | | | | | 1 | 1 | |
| リッサウイルス感染症 | | | | | | | | | | | | | | |
| リフトバレー熱 | | | | | | | | | | | | | | |
| 細菌症 | | | | | | | | | | | | | | |
| レジオネラ症 | | 1 | | | | | | 1 | 9 | 11 | 23 | 28 | 33 | 445 |
| レプトスピラ症 | | | | | | | | | | | | | | 3 |
| ロッキー山紅斑熱 | | | | | | | | | | | | | | |
| アメーバ赤痢 | | | | | | 1 | | 10 | 5 | 15 | 17 | 9 | 473 | |
| ウイルス性肝炎(A型肝炎及びE型肝炎を除く) | | | | | 1 | | | 2 | 2 | 3 | 4 | 2 | 95 | |
| カルバペネム耐性腸内細菌科細菌感染症 | | | | | 1 | | | 7 | 11 | 14 | 17 | 16 | 535 | |
| 急性脳炎(ウエストナイル脳炎、日本脳炎等を除く) | | | 2 | | | 1 | | 20 | 5 | 7 | 8 | 5 | 405 | |
| クリプトスポリジウム症 | | | | | | | | 1 | | 1 | | 1 | 6 | |
| クロイツフェルト・ヤコブ病 | | 1 | | | | | | 3 | | 1 | 1 | | 70 | |
| 劇症型溶血性レンサ球菌感染症 | | | 1 | | | 1 | | 6 | 4 | 4 | 3 | 7 | 209 | |
| 後天性免疫不全症候群 | | 1 | | | 1 | | | 14 | 3 | 13 | 13 | 15 | 555 | |
| ジアルジア症 | | | | | | | | | 1 | | | | 23 | |
| 慢性的インフルエンザ菌感染症 | | | | | | | | 4 | 6 | 4 | 2 | 5 | 138 | |
| 慢性的髄膜炎菌感染症 | | | | | | | | | 1 | 1 | 1 | | 22 | |
| 慢性的肺炎球菌感染症 | | | 1 | 1 | | 1 | 2 | 39 | 36 | 65 | 36 | 46 | 1,350 | |
| 水痘(入院例に限る) | | | | | | | | 1 | | 3 | 2 | 6 | 115 | |
| 先天性風しん症候群 | | | | | | | | | | | | | | |
| 梅毒 | | 1 | 1 | | 3 | | 1 | 23 | 24 | 84 | 63 | 55 | 1,514 | |
| 播種性クリプトコックス症 | | | | | | | | | 1 | | 2 | 1 | 48 | |
| 破傷風 | | | | | | | | 1 | 2 | 3 | 1 | 1 | 40 | |
| バンコマイシン耐性黄色ブドウ球菌感染症 | | | | | | | | | | | 1 | | | |
| バンコマイシン耐性腸球菌感染症 | | | | | | | | 2 | | 1 | | | 17 | |
| 風しん | | | | 1 | | | 2 | 5 | 2 | 3 | 2 | 7 | 50 | |
| 麻しん | | | | | | | | | 1 | 3 | 1 | | 8 | |
| 薬剤耐性アシネトバクター感染症 | | | | | | | | | | | | | 15 | |
| 新型インフルエンザ等感染症 | | | | | | | | | | | | | | |

医療機関からの追加届出等により増減することがあります。

定点把握感染症集計表(届出数)

2016年 21 週

| | 静岡県 | | | | | | | 全国 | | | | |
|-----------------------------|-----|-----|-----|-----|-----|-----|-------|--------|--------|--------|--------|--------|
| | 16週 | 17週 | 18週 | 19週 | 20週 | 今週 | 計 | 18週 | 19週 | 20週 | 今週 | 計 |
| RSウイルス感染症 | 17 | 8 | 8 | 1 | 7 | 7 | 48 | 349 | 326 | 312 | 342 | 1,329 |
| 咽頭結膜熱 | 21 | 31 | 34 | 32 | 39 | 50 | 207 | 1,277 | 1,700 | 1,755 | 2,316 | 7,048 |
| A群溶血性レンサ球菌咽頭炎 | 267 | 229 | 95 | 199 | 288 | 325 | 1,403 | 5,205 | 8,056 | 8,848 | 9,371 | 31,480 |
| 感染性胃腸炎 | 519 | 434 | 300 | 406 | 429 | 453 | 2,541 | 13,749 | 18,514 | 19,295 | 19,867 | 71,425 |
| 水痘 | 28 | 38 | 27 | 52 | 41 | 45 | 231 | 1,206 | 1,612 | 1,139 | 1,770 | 5,727 |
| 手足口病 | | 2 | | 3 | 1 | 5 | 11 | 184 | 279 | 428 | 568 | 1,459 |
| 伝染性紅斑 | 24 | 21 | 20 | 19 | 16 | 17 | 117 | 898 | 1,121 | 1,314 | 1,341 | 4,674 |
| 突発性発しん | 30 | 53 | 41 | 47 | 44 | 42 | 257 | 1,390 | 1,802 | 1,828 | 2,039 | 7,059 |
| 百日咳 | | 2 | | | 6 | 1 | 9 | 35 | 67 | 65 | 70 | 237 |
| ヘルパンギーナ | 2 | 2 | 1 | 1 | 7 | 8 | 21 | 174 | 335 | 656 | 775 | 1,940 |
| 流行性耳下腺炎 | 64 | 64 | 59 | 51 | 90 | 54 | 382 | 2,407 | 2,994 | 2,967 | 2,676 | 11,044 |
| インフルエンザ | 344 | 178 | 66 | 57 | 37 | 23 | 705 | 6,108 | 3,353 | 2,357 | 1,424 | 13,242 |
| 急性出血性結膜炎 | | | | 1 | 1 | | 2 | 14 | 10 | 8 | 11 | 43 |
| 流行性角結膜炎 | 12 | 5 | 6 | 10 | 5 | 4 | 42 | 405 | 520 | 452 | 446 | 1,823 |
| クラミジア肺炎(オウム病は除く) | 1 | | 1 | 2 | 2 | | 6 | 4 | 7 | 9 | 6 | 26 |
| 細菌性髄膜炎 | | 1 | | | | | 1 | 12 | 10 | 9 | 8 | 39 |
| マイコプラズマ肺炎 | 10 | 5 | 12 | 6 | 4 | 5 | 42 | 204 | 210 | 250 | 265 | 929 |
| 無菌性髄膜炎 | 1 | 1 | | | 2 | | 4 | 17 | 27 | 29 | 27 | 100 |
| 感染性胃腸炎(病原体がロタウイルスであるものに限る。) | 4 | 4 | | 2 | 1 | 1 | 12 | 228 | 177 | 174 | 143 | 722 |

| 定点種別 | 県内定点数 | 届出対象感染症 |
|------|-------|---|
| 小児科 | 89 | RSウイルス感染症、咽頭結膜熱、A群溶血性レンサ球菌咽頭炎、感染性胃腸炎、水痘、手足口病、伝染性紅斑、突発性発しん、百日咳、ヘルパンギーナ、流行性耳下腺炎、インフルエンザ |
| 内科 | 50 | インフルエンザ |
| 眼科 | 22 | 急性出血性結膜炎、流行性角結膜炎 |
| 基幹 | 10 | クラミジア肺炎(オウム病は除く)、細菌性髄膜炎、マイコプラズマ肺炎、無菌性髄膜炎、感染性胃腸炎(病原体がロタウイルスであるものに限る。) |

小児科定点と内科定点はインフルエンザ定点を兼ねている。

定点把握感染症集計表(定点当り)

2016年 21 週

| | 静岡県 | | | | | | 全国 | | | |
|-----------------------------|------|------|------|------|------|------|------|------|------|------|
| | 第16週 | 第17週 | 第18週 | 第19週 | 第20週 | 今週 | 第18週 | 第19週 | 第20週 | 今週 |
| RSウイルス感染症 | 0.19 | 0.09 | 0.09 | 0.01 | 0.08 | 0.08 | 0.11 | 0.10 | 0.10 | 0.11 |
| 咽頭結膜熱 | 0.24 | 0.35 | 0.38 | 0.36 | 0.44 | 0.56 | 0.41 | 0.54 | 0.56 | 0.73 |
| A群溶血性レンサ球菌咽頭炎 | 3.00 | 2.57 | 1.07 | 2.24 | 3.24 | 3.65 | 1.65 | 2.56 | 2.83 | 2.97 |
| 感染性胃腸炎 | 5.83 | 4.88 | 3.37 | 4.56 | 4.82 | 5.09 | 4.37 | 5.88 | 6.16 | 6.29 |
| 水痘 | 0.31 | 0.43 | 0.30 | 0.58 | 0.46 | 0.51 | 0.38 | 0.51 | 0.36 | 0.56 |
| 手足口病 | | 0.02 | | 0.03 | 0.01 | 0.06 | 0.06 | 0.09 | 0.14 | 0.18 |
| 伝染性紅斑 | 0.27 | 0.24 | 0.02 | 0.21 | 0.18 | 0.19 | 0.29 | 0.36 | 0.42 | 0.42 |
| 突発性発しん | 0.34 | 0.60 | 0.46 | 0.53 | 0.49 | 0.47 | 0.44 | 0.57 | 0.58 | 0.65 |
| 百日咳 | | 0.02 | | | 0.07 | 0.01 | 0.01 | 0.02 | 0.02 | 0.02 |
| ヘルパンギーナ | 0.02 | 0.02 | 0.01 | 0.01 | 0.08 | 0.09 | 0.06 | 0.11 | 0.21 | 0.25 |
| 流行性耳下腺炎 | 0.72 | 0.72 | 0.66 | 0.57 | 1.01 | 0.61 | 0.76 | 0.95 | 0.95 | 0.85 |
| インフルエンザ | 2.47 | 1.28 | 0.47 | 0.41 | 0.27 | 0.17 | 1.24 | 0.68 | 0.48 | 0.29 |
| 急性出血性結膜炎 | | | | 0.05 | 0.05 | | 0.02 | 0.01 | 0.01 | 0.02 |
| 流行性角結膜炎 | 0.55 | 0.23 | 0.27 | 0.45 | 0.23 | 0.18 | 0.59 | 0.75 | 0.66 | 0.65 |
| クラミジア肺炎(オウム病は除く) | 0.10 | | 0.10 | 0.20 | 0.20 | | 0.01 | 0.01 | 0.02 | 0.01 |
| 細菌性髄膜炎 | | 0.10 | | | | | 0.03 | 0.02 | 0.02 | 0.02 |
| マイコプラズマ肺炎 | 1.00 | 0.50 | 1.20 | 0.60 | 0.40 | 0.50 | 0.43 | 0.44 | 0.53 | 0.56 |
| 無菌性髄膜炎 | 0.10 | 0.10 | | | 0.20 | | 0.04 | 0.06 | 0.06 | 0.06 |
| 感染性胃腸炎(病原体がロタウイルスであるものに限る。) | 0.40 | 0.40 | | 0.20 | 0.10 | 0.10 | 0.48 | 0.38 | 0.37 | 0.30 |

| 定点種別 | 県内定点数 | 届出対象感染症 |
|------|-------|---|
| 小児科 | 89 | RSウイルス感染症、咽頭結膜熱、A群溶血性レンサ球菌咽頭炎、感染性胃腸炎、水痘、手足口病、伝染性紅斑、突発性発しん、百日咳、ヘルパンギーナ、流行性耳下腺炎、インフルエンザ |
| 内科 | 50 | インフルエンザ |
| 眼科 | 22 | 急性出血性結膜炎、流行性角結膜炎 |
| 基幹 | 10 | クラミジア肺炎(オウム病は除く)、細菌性髄膜炎、マイコプラズマ肺炎、無菌性髄膜炎、感染性胃腸炎(病原体がロタウイルスであるものに限る。) |

小児科定点と内科定点はインフルエンザ定点を兼ねている。

感染症 21 週

| 保健所名 | RSウイルス感染症 | | 咽頭結膜熱 | | A群溶血性 レンサ球菌咽頭炎 | | 感染性胃腸炎 | | 水痘 | |
|------|-----------|------|-------|------|-------------------|-------|--------|-------|-----|------|
| | 罹患数 | 定点当り | 罹患数 | 定点当り | 罹患数 | 定点当り | 罹患数 | 定点当り | 罹患数 | 定点当り |
| 総数 | 7 | 0.08 | 50 | 0.56 | 325 | 3.65 | 453 | 5.09 | 45 | 0.51 |
| 賀茂 | | | 2 | 1.00 | 3 | 1.50 | 6 | 3.00 | 6 | 3.00 |
| 熱海 | | | | | 1 | 0.25 | 4 | 1.00 | | |
| 東部 | 2 | 0.15 | 5 | 0.38 | 45 | 3.46 | 67 | 5.15 | 9 | 0.69 |
| 御殿場 | 1 | 0.25 | 8 | 2.00 | 113 | 28.25 | 61 | 15.25 | 3 | 0.75 |
| 富士 | | | 4 | 0.44 | 10 | 1.11 | 43 | 4.78 | 11 | 1.22 |
| 静岡市 | 3 | 0.19 | 9 | 0.56 | 54 | 3.38 | 107 | 6.69 | 2 | 0.13 |
| 中部 | | | 7 | 0.64 | 20 | 1.82 | 44 | 4.00 | | |
| 西部 | | | 5 | 0.42 | 19 | 1.58 | 51 | 4.25 | 14 | 1.17 |
| 浜松市 | 1 | 0.06 | 10 | 0.56 | 60 | 3.33 | 70 | 3.89 | | |

| 保健所名 | 手足口病 | | 伝染性紅斑 | | 突発性発しん | | 百日咳 | | ヘルパンギーナ | |
|------|------|------|-------|------|--------|------|-----|------|---------|------|
| | 罹患数 | 定点当り | 罹患数 | 定点当り | 罹患数 | 定点当り | 罹患数 | 定点当り | 罹患数 | 定点当り |
| 総数 | 5 | 0.06 | 17 | 0.19 | 42 | 0.47 | 1 | 0.01 | 8 | 0.09 |
| 賀茂 | | | | | | | | | | |
| 熱海 | | | | | | | | | | |
| 東部 | | | 1 | 0.08 | 6 | 0.46 | 1 | 0.08 | 3 | 0.23 |
| 御殿場 | | | 3 | 0.75 | 2 | 0.50 | | | | |
| 富士 | | | 4 | 0.44 | 6 | 0.67 | | | 1 | 0.11 |
| 静岡市 | 1 | 0.06 | | | 8 | 0.50 | | | 3 | 0.19 |
| 中部 | | | | | 5 | 0.45 | | | | |
| 西部 | 2 | 0.17 | 7 | 0.58 | 2 | 0.17 | | | 1 | 0.08 |
| 浜松市 | 2 | 0.11 | 2 | 0.11 | 13 | 0.72 | | | | |

| 保健所 | 流行性耳下腺炎 | | インフルエンザ | | 麻しん (全数報告) | | 風しん (全数報告) | | 指定届出機関 (定点)数 | |
|-----|---------|------|---------|------|---------------|----|---------------|----|-----------------|----|
| | 罹患数 | 定点当り | 罹患数 | 定点当り | 週計 | 累計 | 週計 | 累計 | 小児科 | 内科 |
| 総数 | 54 | 0.61 | 23 | 0.17 | 0 | 0 | 2 | 5 | 89 | 50 |
| 賀茂 | 3 | 1.50 | | | | | | | 2 | 1 |
| 熱海 | 2 | 0.50 | 4 | 0.67 | | | | | 4 | 2 |
| 東部 | 20 | 1.54 | 8 | 0.40 | | | | | 13 | 7 |
| 御殿場 | 13 | 3.25 | | | | | | | 4 | 2 |
| 富士 | 6 | 0.67 | 1 | 0.07 | | | | | 9 | 6 |
| 静岡市 | | | 4 | 0.16 | | | | | 16 | 9 |
| 中部 | 2 | 0.18 | | | | | | | 11 | 6 |
| 西部 | 4 | 0.33 | 6 | 0.32 | | | 2 | 2 | 12 | 7 |
| 浜松市 | 4 | 0.22 | | | | | | 3 | 18 | 10 |

感染症 21 週

| 保健所名 | 急性出血性結膜炎 | | 流行性角結膜炎 | | クラミジア肺炎 (オウム病を除く) | | 細菌性髄膜炎 | | マイコプラズマ肺炎 | |
|------|----------|------|---------|------|----------------------|------|--------|------|-----------|------|
| | 罹患数 | 定点当り | 罹患数 | 定点当り | 罹患数 | 定点当り | 罹患数 | 定点当り | 罹患数 | 定点当り |
| 総数 | 0 | | 4 | 0.18 | 0 | | 0 | | 5 | 0.50 |
| 賀茂 | | | | | | | | | 2 | 2.00 |
| 熱海 | | | | | | | | | 1 | 1.00 |
| 東部 | | | | | | | | | | |
| 御殿場 | | | | | | | | | | |
| 富士 | | | | | | | | | 1 | 1.00 |
| 静岡市 | | | 1 | 0.20 | | | | | | |
| 中部 | | | 1 | 0.33 | | | | | | |
| 西部 | | | | | | | | | 1 | 1.00 |
| 浜松市 | | | 2 | 0.67 | | | | | | |

| 保健所名 | 無菌性髄膜炎 | | 感染性胃腸炎 (病原体がロタウイルスであるものに限る。) | |
|------|--------|------|---------------------------------|------|
| | 罹患数 | 定点当り | 罹患数 | 定点当り |
| 総数 | 0 | | 1 | 0.10 |
| 賀茂 | | | | |
| 熱海 | | | | |
| 東部 | | | | |
| 御殿場 | | | | |
| 富士 | | | | |
| 静岡市 | | | | |
| 中部 | | | | |
| 西部 | | | | |
| 浜松市 | | | 1 | 0.50 |

| 指定届出機関 (定点)数 | |
|-----------------|----|
| 眼科 | 基幹 |
| 22 | 10 |
| - | 1 |
| - | 1 |
| 4 | 1 |
| - | - |
| 3 | 1 |
| 5 | 2 |
| 3 | 1 |
| 4 | 1 |
| 3 | 2 |

*賀茂・熱海・御殿場の各保健所管内には眼科定点はありません。

*御殿場保健所管内には基幹定点はありません。

*感染性胃腸炎(病原体がロタウイルスであるものに限る。)は、平成25年10月14日から基幹定点による届出対象疾病に追加されました。

定点把握感染症年齢階級別集計表(届出数)

2016年 21 週

| 年齢階級区分 | ～6ヶ月 | ～12ヶ月 | 1歳 | 2歳 | 3歳 | 4歳 | 5歳 | 6歳 | 7歳 | 8歳 | 9歳 | 10～14歳 | 15～19歳 | 20～29歳 | 30～39歳 | 40～49歳 | 50～59歳 | 60～69歳 | 70～79歳 | 80歳以上 | 計 |
|-----------------------------|------|-------|------|--------|--------|--------|--------|--------|--------|--------|--------|--------|--------|--------|--------|--------|--------|--------|--------|-------|-----|
| # (小児科定点把握感染症分) | ～6ヶ月 | ～12ヶ月 | 1歳 | 2歳 | 3歳 | 4歳 | 5歳 | 6歳 | 7歳 | 8歳 | 9歳 | 10～14歳 | 15～19歳 | 20歳以上 | | | | | | | |
| # (眼科定点把握感染症分) | ～6ヶ月 | ～12ヶ月 | 1歳 | 2歳 | 3歳 | 4歳 | 5歳 | 6歳 | 7歳 | 8歳 | 9歳 | 10～14歳 | 15～19歳 | 20～29歳 | 30～39歳 | 40～49歳 | 50～59歳 | 60～69歳 | 70歳以上 | | |
| # (基幹定点把握分) | 0歳 | 1～4歳 | 5～9歳 | 10～14歳 | 15～19歳 | 20～24歳 | 25～29歳 | 30～34歳 | 35～39歳 | 40～44歳 | 45～49歳 | 50～54歳 | 55～59歳 | 60～64歳 | 65～69歳 | 70歳以上 | | | | | |
| RSウイルス感染症 | 1 | | 4 | | 2 | | | | | | | | | | | | | | | | 7 |
| 咽頭結膜熱 | | 11 | 13 | 7 | 4 | 5 | 2 | 2 | 3 | 1 | 1 | | | 1 | | | | | | | 50 |
| A群溶血性レンサ球菌咽頭炎 | | 1 | 14 | 27 | 37 | 42 | 40 | 39 | 25 | 29 | 24 | 30 | 4 | 13 | | | | | | | 325 |
| 感染性胃腸炎 | 12 | 40 | 50 | 49 | 37 | 61 | 45 | 29 | 26 | 15 | 13 | 42 | 7 | 27 | | | | | | | 453 |
| 水痘 | | 3 | 5 | 1 | 1 | 3 | 6 | 6 | 7 | 9 | 1 | 3 | | | | | | | | | 45 |
| 手足口病 | | 1 | 1 | 1 | | | | 1 | | | 1 | | | | | | | | | | 5 |
| 伝染性紅斑 | | | 3 | 1 | 1 | | 3 | 6 | 2 | 1 | | | | | | | | | | | 17 |
| 突発性発しん | 1 | 14 | 24 | 3 | | | | | | | | | | | | | | | | | 42 |
| 百日咳 | | | | | | | | | | | | 1 | | | | | | | | | 1 |
| ヘルパンギーナ | | 3 | 4 | 1 | | | | | | | | | | | | | | | | | 8 |
| 流行性耳下腺炎 | | | | 3 | 6 | 10 | 10 | 6 | 5 | 4 | 3 | 5 | | 2 | | | | | | | 54 |
| インフルエンザ | | | | | | 1 | 1 | 3 | | 1 | 3 | 10 | 1 | 1 | | | | | | 2 | 23 |
| 急性出血性結膜炎 | | | | | | | | | | | | | | | | | | | | | |
| 流行性角結膜炎 | | | | | | | | | 1 | | | | | | 2 | | | | 1 | | 4 |
| クラミジア肺炎(オウム病は除く) | | | | | | | | | | | | | | | | | | | | | |
| 細菌性髄膜炎 | | | | | | | | | | | | | | | | | | | | | |
| マイコプラズマ肺炎 | | 2 | 1 | 2 | | | | | | | | | | | | | | | | | 5 |
| 無菌性髄膜炎 | | | | | | | | | | | | | | | | | | | | | |
| 感染性胃腸炎(病原体がロタウイルスであるものに限る。) | | 1 | | | | | | | | | | | | | | | | | | | 1 |

定点把握感染症年齢階級別集計表(定点当り)

2016年 21 週

| 年齢階級区分 | ～6ヶ月 | ～12ヶ月 | 1歳 | 2歳 | 3歳 | 4歳 | 5歳 | 6歳 | 7歳 | 8歳 | 9歳 | 10～14歳 | 15～19歳 | 20～29歳 | 30～39歳 | 40～49歳 | 50～59歳 | 60～69歳 | 70～79歳 | 80歳以上 | 計 |
|-----------------------------|------|-------|------|--------|--------|--------|--------|--------|--------|--------|--------|--------|--------|--------|--------|--------|--------|--------|--------|-------|------|
| # (小児科定点把握感染症分) | ～6ヶ月 | ～12ヶ月 | 1歳 | 2歳 | 3歳 | 4歳 | 5歳 | 6歳 | 7歳 | 8歳 | 9歳 | 10～14歳 | 15～19歳 | 20歳以上 | | | | | | | |
| # (眼科定点把握感染症分) | ～6ヶ月 | ～12ヶ月 | 1歳 | 2歳 | 3歳 | 4歳 | 5歳 | 6歳 | 7歳 | 8歳 | 9歳 | 10～14歳 | 15～19歳 | 20～29歳 | 30～39歳 | 40～49歳 | 50～59歳 | 60～69歳 | 70歳以上 | | |
| # (基幹定点把握分) | 0歳 | 1～4歳 | 5～9歳 | 10～14歳 | 15～19歳 | 20～24歳 | 25～29歳 | 30～34歳 | 35～39歳 | 40～44歳 | 45～49歳 | 50～54歳 | 55～59歳 | 60～64歳 | 65～69歳 | 70歳以上 | | | | | |
| RSウイルス感染症 | 0.01 | | 0.04 | | 0.02 | | | | | | | | | | | | | | | | 0.08 |
| 咽頭結膜熱 | | 0.12 | 0.15 | 0.08 | 0.04 | 0.06 | 0.02 | 0.02 | 0.03 | 0.01 | 0.01 | | | 0.01 | | | | | | | 0.56 |
| A群溶血性レンサ球菌咽頭炎 | | 0.01 | 0.16 | 0.30 | 0.42 | 0.47 | 0.45 | 0.44 | 0.28 | 0.33 | 0.27 | 0.34 | 0.04 | 0.15 | | | | | | | 3.65 |
| 感染性胃腸炎 | 0.13 | 0.45 | 0.56 | 0.55 | 0.42 | 0.69 | 0.51 | 0.33 | 0.29 | 0.17 | 0.15 | 0.47 | 0.08 | 0.30 | | | | | | | 5.09 |
| 水痘 | | 0.03 | 0.06 | 0.01 | 0.01 | 0.03 | 0.07 | 0.07 | 0.08 | 0.10 | 0.01 | 0.03 | | | | | | | | | 0.51 |
| 手足口病 | | 0.01 | 0.01 | 0.01 | | | | 0.01 | | | 0.01 | | | | | | | | | | 0.06 |
| 伝染性紅斑 | | | 0.03 | 0.01 | 0.01 | | 0.03 | 0.07 | 0.02 | 0.01 | | | | | | | | | | | 0.19 |
| 突発性発しん | 0.01 | 0.16 | 0.27 | 0.03 | | | | | | | | | | | | | | | | | 0.47 |
| 百日咳 | | | | | | | | | | | | 0.01 | | | | | | | | | 0.01 |
| ヘルパンギーナ | | 0.03 | 0.04 | 0.01 | | | | | | | | | | | | | | | | | 0.09 |
| 流行性耳下腺炎 | | | | 0.03 | 0.07 | 0.11 | 0.11 | 0.07 | 0.06 | 0.04 | 0.03 | 0.06 | | 0.02 | | | | | | | 0.61 |
| インフルエンザ | | | | | | 0.01 | 0.01 | 0.02 | | 0.01 | 0.02 | 0.07 | 0.01 | 0.01 | | | | | 0.01 | | 0.17 |
| 急性出血性結膜炎 | | | | | | | | | | | | | | | | | | | | | |
| 流行性角結膜炎 | | | | | | | | | 0.05 | | | | | | 0.09 | | | | 0.05 | | 0.18 |
| クラミジア肺炎(オウム病は除く) | | | | | | | | | | | | | | | | | | | | | |
| 細菌性髄膜炎 | | | | | | | | | | | | | | | | | | | | | |
| マイコプラズマ肺炎 | | 0.20 | 0.10 | 0.20 | | | | | | | | | | | | | | | | | 0.50 |
| 無菌性髄膜炎 | | | | | | | | | | | | | | | | | | | | | |
| 感染性胃腸炎(病原体がロタウイルスであるものに限る。) | | 0.10 | | | | | | | | | | | | | | | | | | | 0.10 |

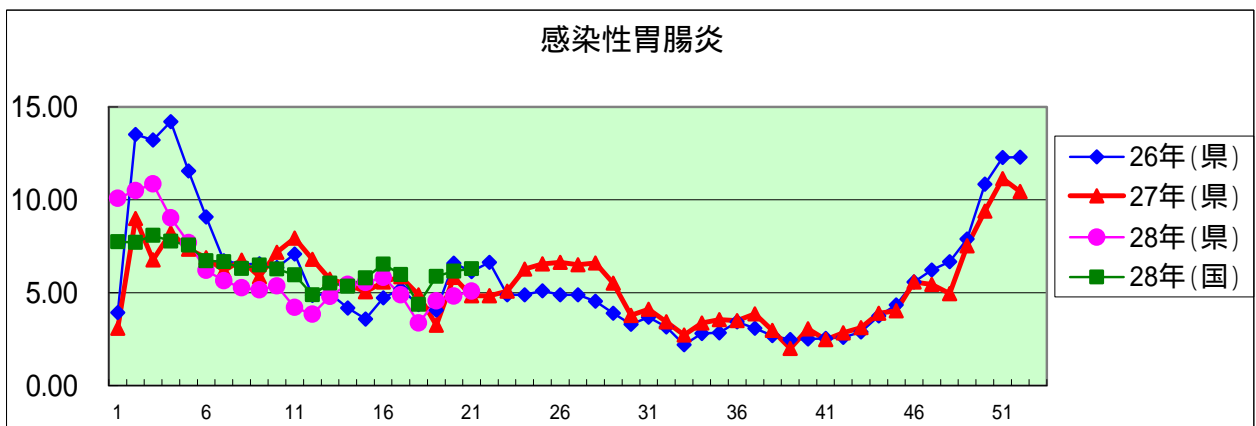
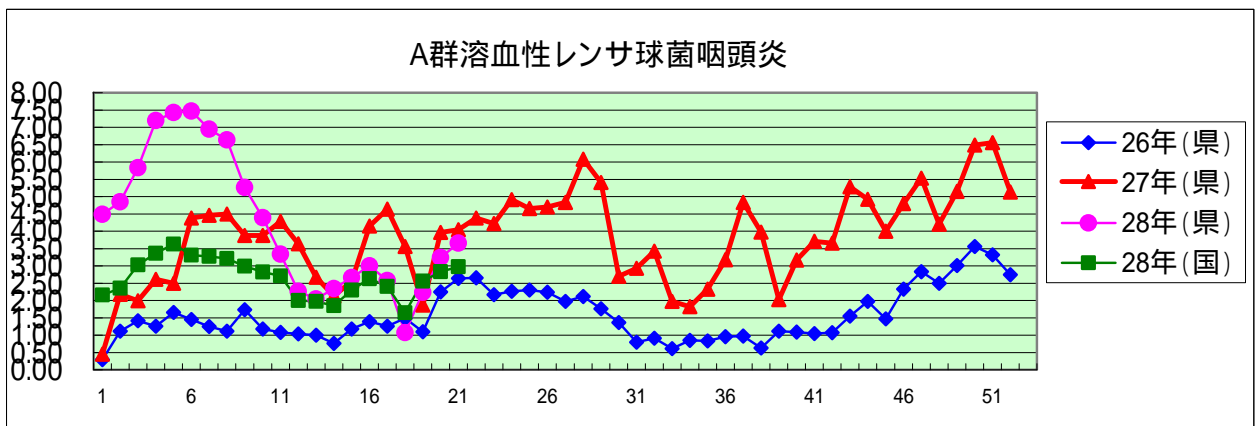
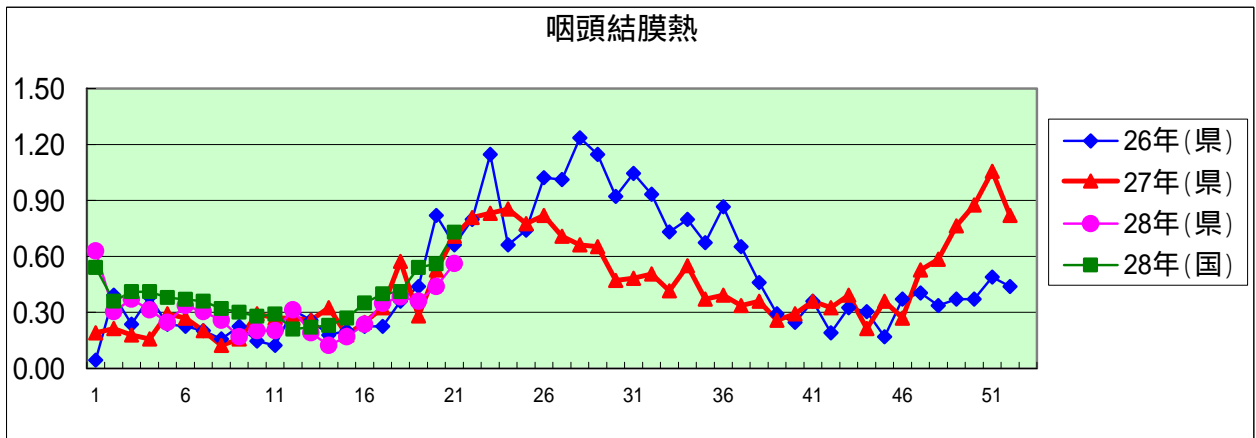
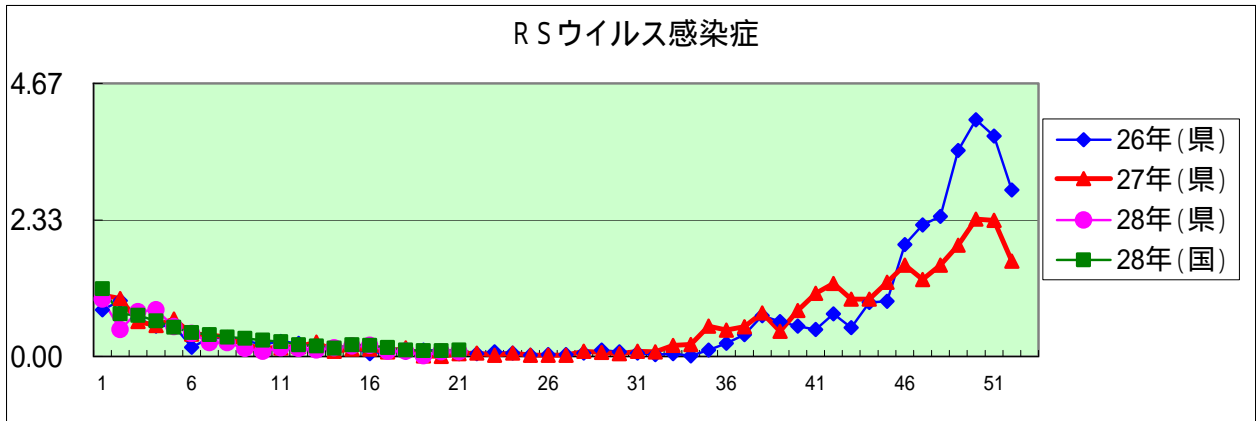

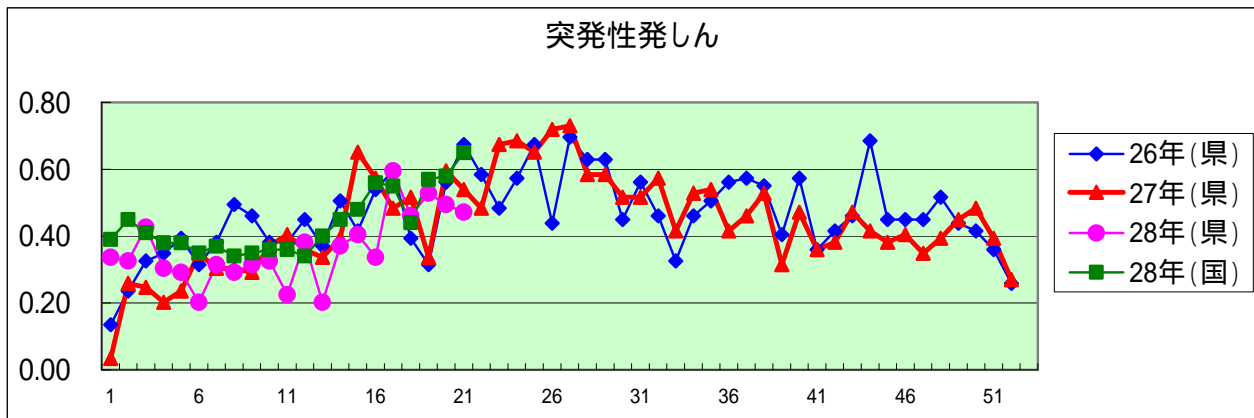
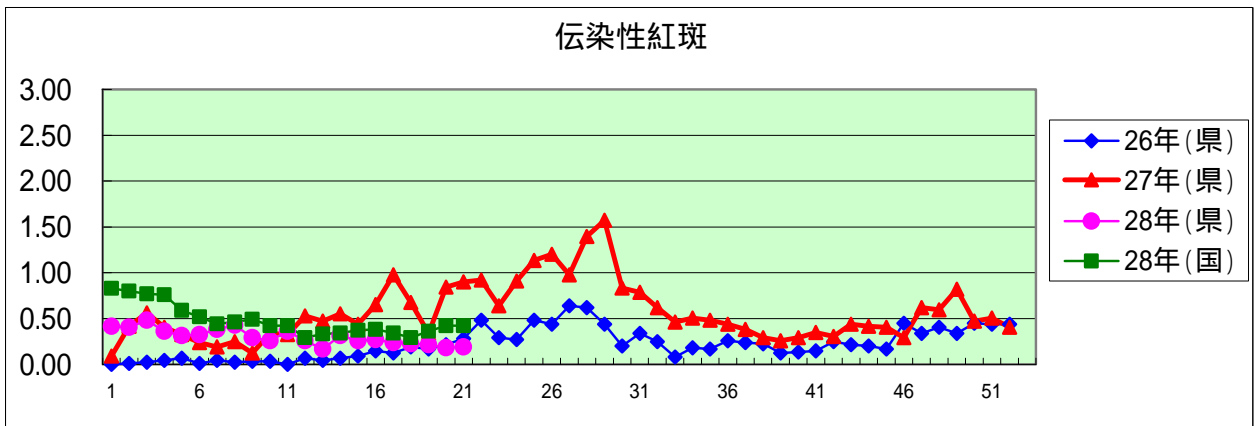
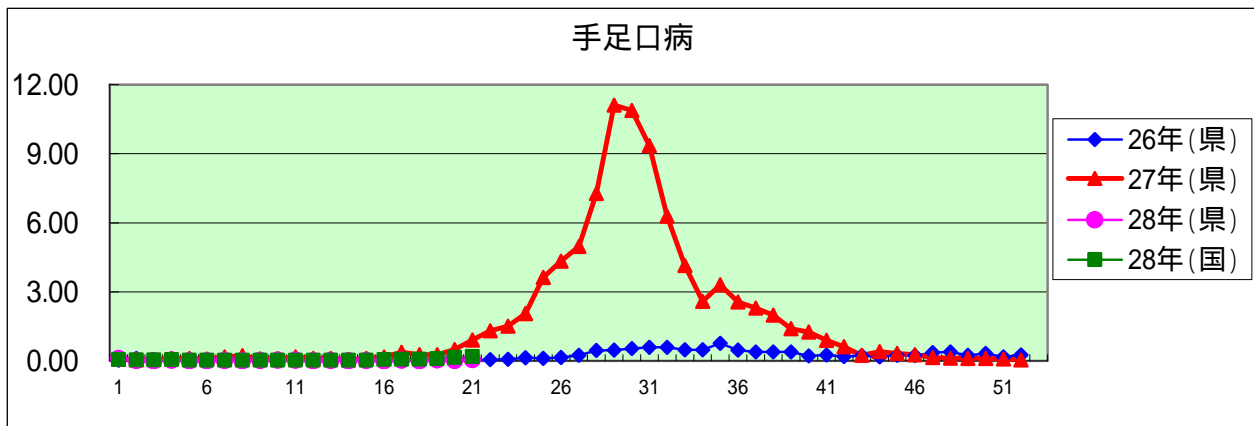
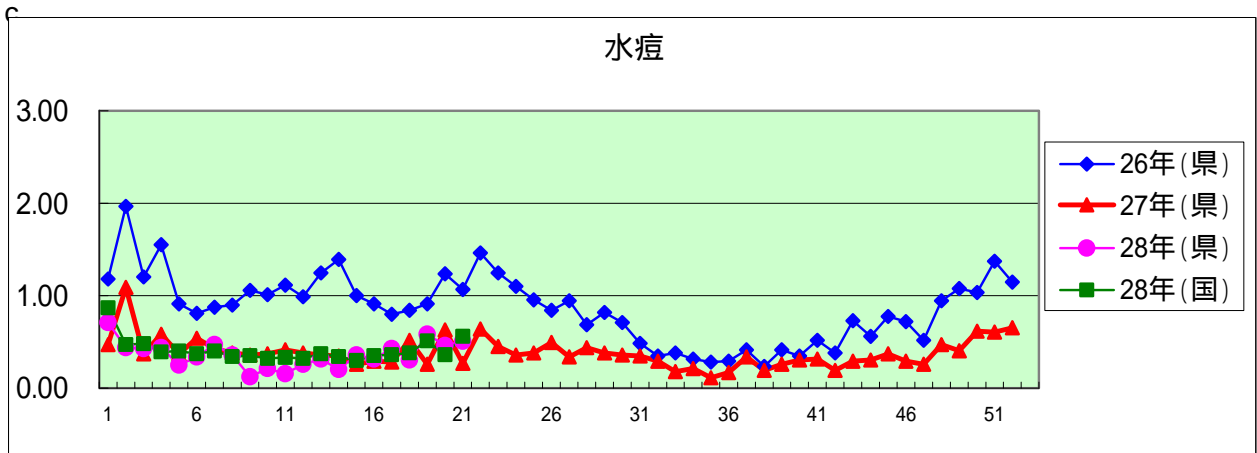

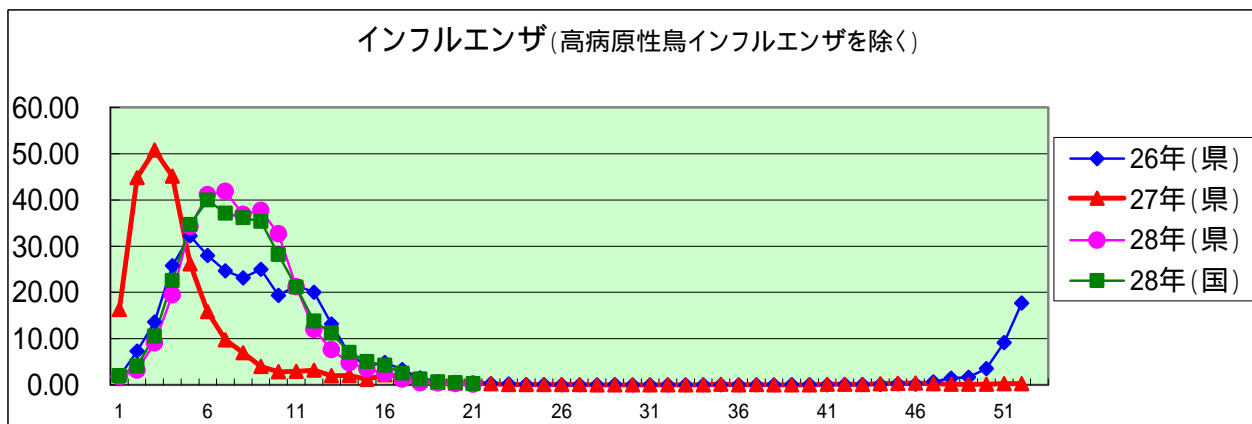
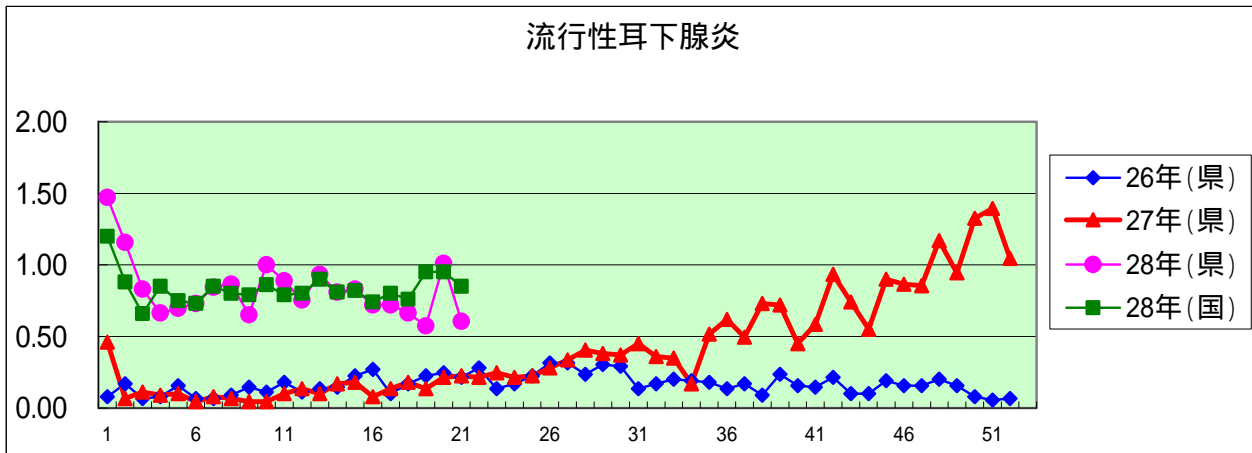
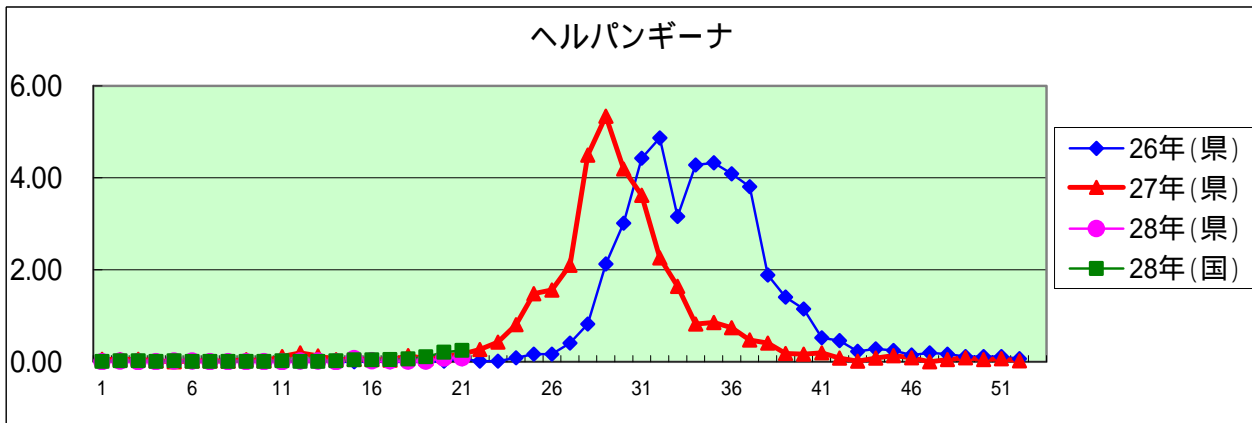
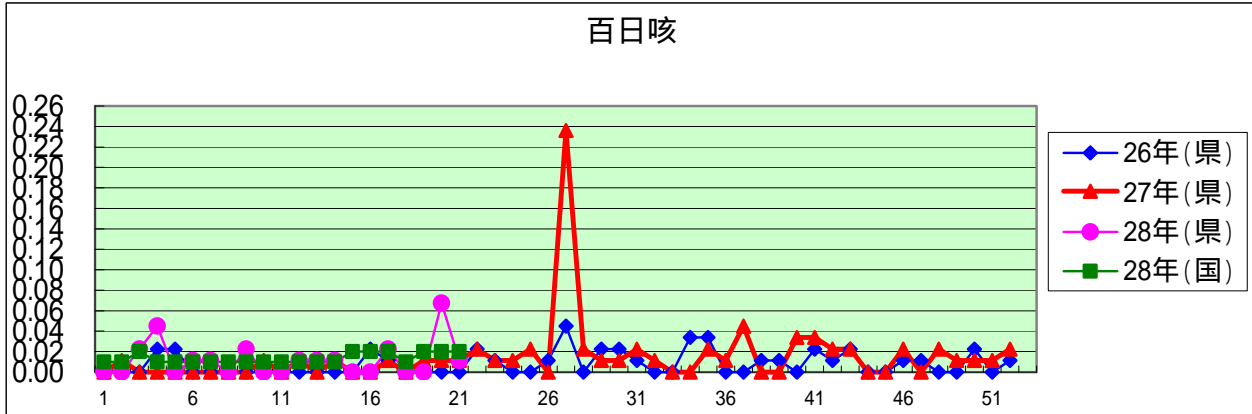

急性出血性結膜炎

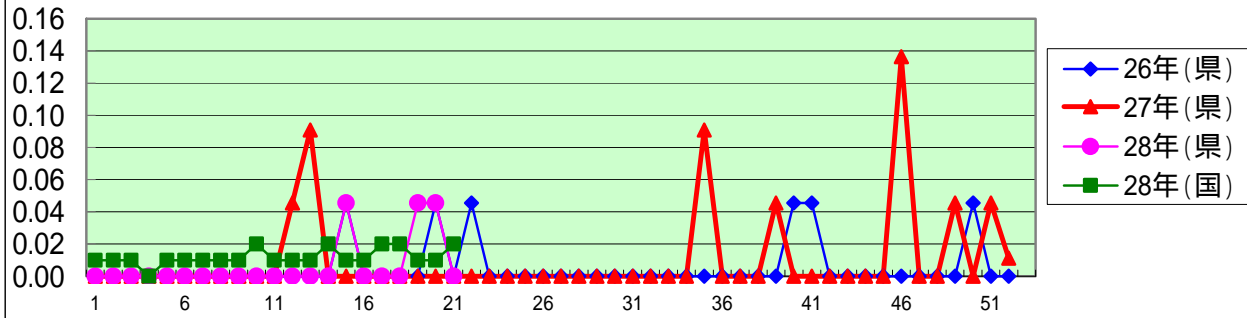

流行性角結膜炎

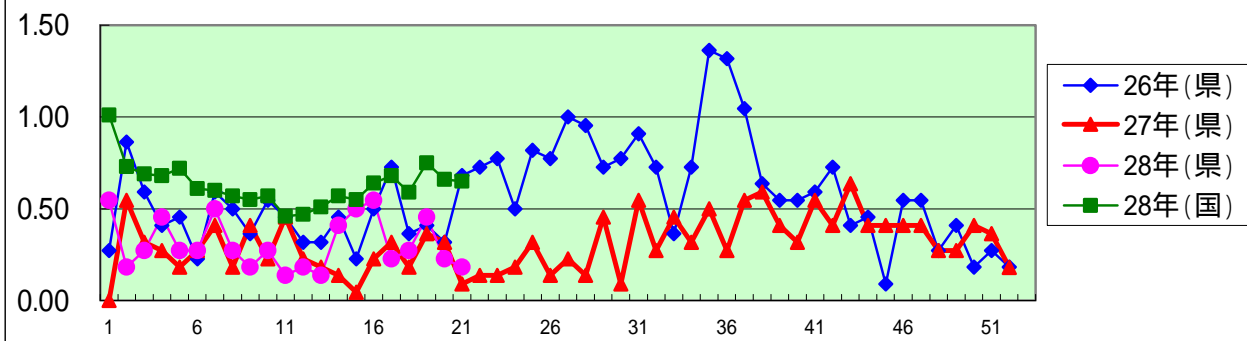

クラミジア肺炎(オウム病を除く)

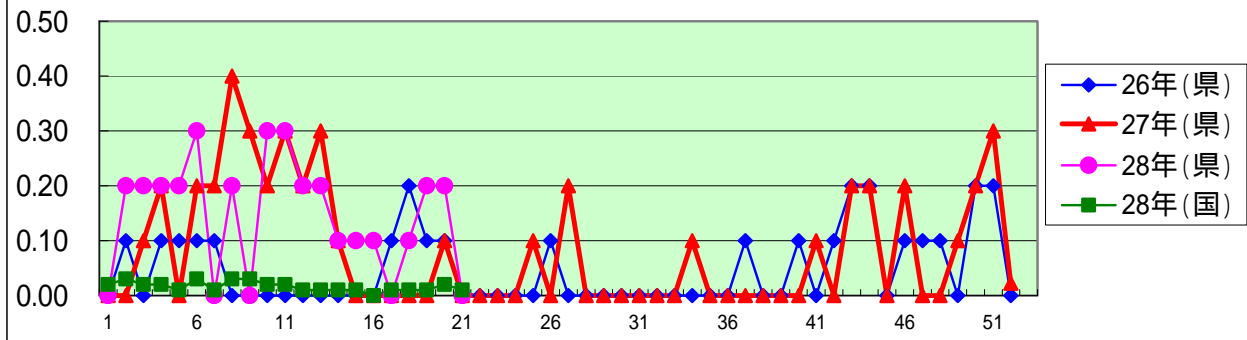

細菌性髄膜炎(インフルエンザ菌、髄膜炎菌、肺炎球菌を原因として同定された場合を除く)

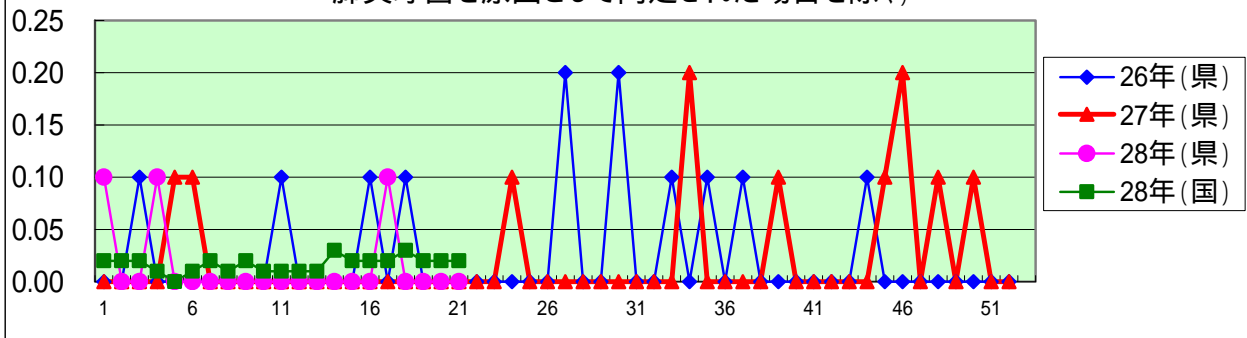

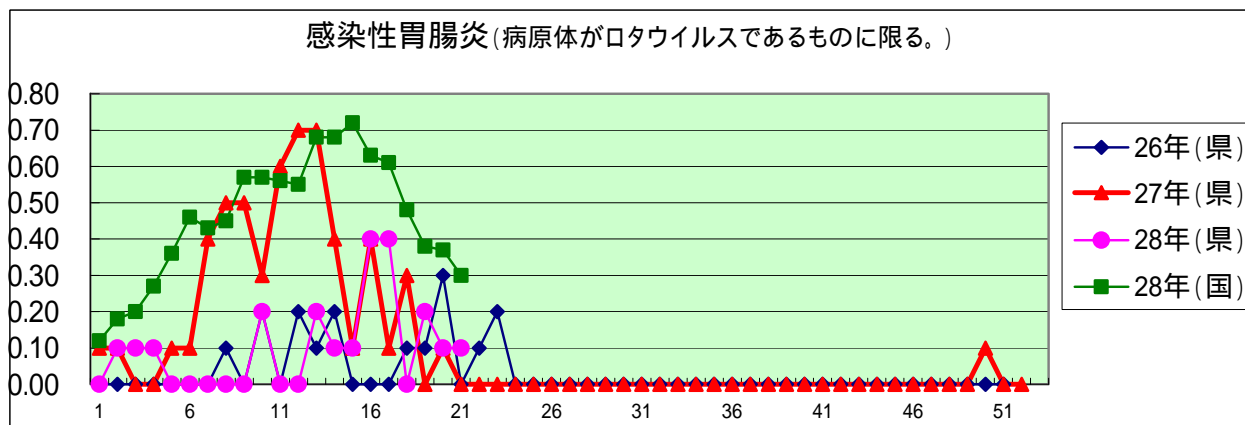
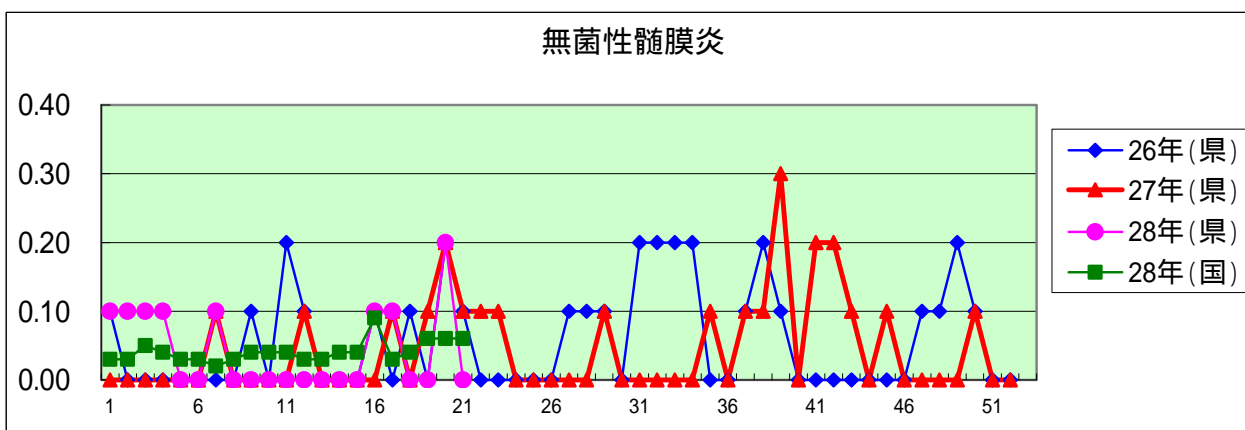
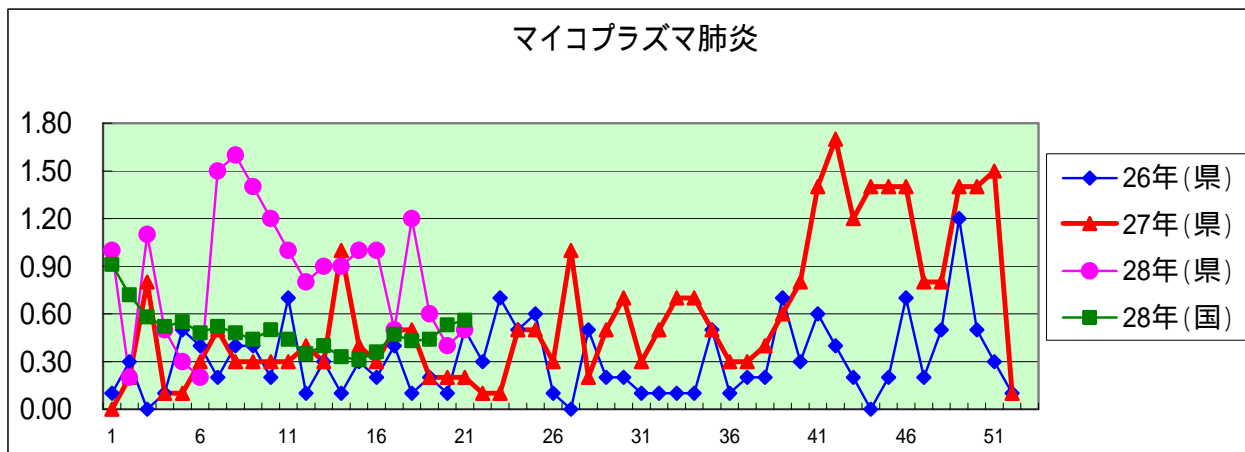

| 定点種別 | 県内定点数 | 届出対象感染症 |
|------|-------|---|
| 小児科 | 89 | RSウイルス感染症、咽頭結膜熱、A群溶血性レンサ球菌咽頭炎、感染性胃腸炎、水痘、手足口病、伝染性紅斑、突発性発しん、百日咳、ヘルパンギーナ、流行性耳下腺炎、インフルエンザ |
| 内科 | 50 | インフルエンザ |
| 眼科 | 22 | 急性出血性結膜炎、流行性角結膜炎 |
| 基幹 | 10 | クラミジア肺炎(オウム病を除く)、細菌性髄膜炎、マイコプラズマ肺炎、無菌性髄膜炎、感染性胃腸炎(病原体がロタウイルスであるものに限る。) |

定点把握感染症(月報)集計表(届出数)

2016年 4 月

| | 静岡県 | | | | | | | 全国 | | | | |
|-------------------|-----|-----|----|----|----|----|-----|-------|-------|-------|-------|-------|
| | 11月 | 12月 | 1月 | 2月 | 3月 | 今月 | 計 | 1月 | 2月 | 3月 | 今月 | 計 |
| 性器クラミジア感染症 | 58 | 59 | 64 | 63 | 46 | 43 | 333 | 1,945 | 1,899 | 1,991 | 1,827 | 7,662 |
| 性器ヘルペスウイルス感染症 | 11 | 10 | 18 | 8 | 9 | 9 | 65 | 682 | 738 | 748 | 717 | 2,885 |
| 尖圭コンジローマ | 4 | 4 | 9 | 5 | 3 | 8 | 33 | 441 | 430 | 454 | 454 | 1,779 |
| 淋菌感染症 | 12 | 11 | 13 | 6 | 11 | 12 | 65 | 731 | 639 | 655 | 641 | 2,666 |
| 性器クラミジア感染症(男) | 19 | 20 | 21 | 16 | 12 | 12 | 100 | 915 | 891 | 934 | 873 | 3,613 |
| 性器クラミジア感染症(女) | 39 | 39 | 43 | 47 | 34 | 31 | 233 | 1,030 | 1,008 | 1,057 | 954 | 4,049 |
| 性器ヘルペスウイルス感染症(男) | 4 | 5 | 6 | 4 | 1 | 3 | 23 | 265 | 287 | 281 | 289 | 1,122 |
| 性器ヘルペスウイルス感染症(女) | 7 | 5 | 12 | 4 | 8 | 6 | 42 | 417 | 451 | 467 | 428 | 1,763 |
| 尖圭コンジローマ(男) | 1 | 2 | 5 | 1 | | 4 | 13 | 256 | 283 | 311 | 303 | 1,153 |
| 尖圭コンジローマ(女) | 3 | 2 | 4 | 4 | 3 | 4 | 20 | 185 | 147 | 143 | 151 | 626 |
| 淋菌感染症(男) | 9 | 8 | 9 | 3 | 7 | 7 | 43 | 571 | 510 | 518 | 517 | 2,116 |
| 淋菌感染症(女) | 3 | 3 | 4 | 3 | 4 | 5 | 22 | 160 | 129 | 137 | 124 | 550 |
| ペニシリン耐性肺炎球菌感染症 | 4 | 3 | 2 | 1 | 5 | | 15 | 173 | 169 | 143 | 175 | 660 |
| メチシリン耐性黄色ブドウ球菌感染症 | 32 | 27 | 24 | 29 | 32 | 25 | 169 | 1,346 | 1,354 | 1,382 | 1,276 | 5,358 |
| 薬剤耐性緑膿菌感染症 | | | | | | | | 11 | 11 | 10 | 11 | 43 |

| 定点種別 | 県内定点数 | 届出対象感染症 |
|------|-------|---|
| 性感染症 | 30 | 性器クラミジア感染症、性器ヘルペスウイルス感染症、尖形コンジローマ、淋菌感染症 |
| 基幹 | 10 | ペニシリン耐性肺炎球菌感染症、メチシリン耐性黄色ブドウ球菌感染症、薬剤耐性緑膿菌感染症 |

定点把握感染症(月報)集計表(定点当り)

2016年 4 月

| | 静岡県 | | | | | | 全国 | | | |
|-------------------|------|------|------|------|------|------|------|------|------|------|
| | 11月 | 12月 | 1月 | 2月 | 3月 | 今月 | 1月 | 2月 | 3月 | 今月 |
| 性器クラミジア感染症 | 1.93 | 1.97 | 2.13 | 2.10 | 1.53 | 1.43 | 2.00 | 1.95 | 2.03 | 1.86 |
| 性器ヘルペスウイルス感染症 | 0.37 | 0.33 | 0.60 | 0.27 | 0.30 | 0.30 | 0.70 | 0.76 | 0.76 | 0.73 |
| 尖圭コンジローマ | 0.13 | 0.13 | 0.30 | 0.17 | 0.10 | 0.27 | 0.45 | 0.44 | 0.46 | 0.46 |
| 淋菌感染症 | 0.40 | 0.37 | 0.43 | 0.20 | 0.37 | 0.40 | 0.75 | 0.66 | 0.67 | 0.65 |
| 性器クラミジア感染症(男) | 0.63 | 0.67 | 0.70 | 0.53 | 0.40 | 0.40 | 0.94 | 0.91 | 0.95 | 0.89 |
| 性器クラミジア感染症(女) | 1.30 | 1.30 | 1.43 | 1.57 | 1.13 | 1.03 | 1.06 | 1.03 | 1.08 | 0.97 |
| 性器ヘルペスウイルス感染症(男) | 0.13 | 0.17 | 0.20 | 0.13 | 0.03 | 0.10 | 0.27 | 0.29 | 0.29 | 0.29 |
| 性器ヘルペスウイルス感染症(女) | 0.23 | 0.17 | 0.40 | 0.13 | 0.27 | 0.20 | 0.43 | 0.46 | 0.48 | 0.44 |
| 尖圭コンジローマ(男) | 0.03 | 0.07 | 0.17 | 0.03 | | 0.13 | 0.26 | 0.29 | 0.32 | 0.31 |
| 尖圭コンジローマ(女) | 0.10 | 0.07 | 0.13 | 0.13 | 0.10 | 0.13 | 0.19 | 0.15 | 0.15 | 0.15 |
| 淋菌感染症(男) | 0.30 | 0.27 | 0.30 | 9.00 | 0.23 | 0.23 | 0.59 | 0.52 | 0.53 | 0.53 |
| 淋菌感染症(女) | 0.10 | 0.10 | 0.13 | 0.10 | 0.13 | 0.17 | 0.16 | 0.13 | 0.14 | 0.13 |
| ペニシリン耐性肺炎球菌感染症 | 0.40 | 0.30 | 0.20 | 0.10 | 0.50 | | 0.36 | 0.36 | 0.30 | 0.37 |
| メチシリン耐性黄色ブドウ球菌感染症 | 3.20 | 2.70 | 2.40 | 2.90 | 3.20 | 2.50 | 2.84 | 2.85 | 2.92 | 2.86 |
| 薬剤耐性緑膿菌感染症 | | | | | | | 0.02 | 0.02 | 0.02 | 0.02 |

| 定点種別 | 県内定点数 | 届出対象感染症 |
|------|-------|---|
| 性感染症 | 30 | 性器クラミジア感染症、性器ヘルペスウイルス感染症、尖圭コンジローマ、淋菌感染症 |
| 基幹 | 10 | ペニシリン耐性肺炎球菌感染症、メチシリン耐性黄色ブドウ球菌感染症、薬剤耐性緑膿菌感染症 |

2016年 4 月

| 保健所名 | 性器クラミジア感染症 | | 性器ヘルペスウイルス感染症 | | 尖圭コンジローマ | | 淋菌感染症 | |
|------|------------|------|---------------|------|----------|------|-------|------|
| | 罹患数 | 定点当り | 罹患数 | 定点当り | 罹患数 | 定点当り | 罹患数 | 定点当り |
| 総数 | 43 | 1.43 | 9 | 0.30 | 8 | 0.27 | 12 | 0.40 |
| 賀茂 | | - | | - | | - | | - |
| 熱海 | | | | | | | | |
| 東部 | 6 | 1.20 | | | | | | |
| 御殿場 | | | | | | | | |
| 富士 | | | | | | | 2 | 0.67 |
| 静岡市 | 8 | 1.33 | 2 | 0.33 | 3 | 0.50 | 4 | 0.67 |
| 中部 | 12 | 3.00 | 5 | 1.25 | 1 | 0.25 | 3 | 0.75 |
| 西部 | 9 | 1.80 | 2 | 0.40 | 1 | 0.20 | 3 | 0.60 |
| 浜松市 | 8 | 1.60 | | | 3 | 0.60 | | |

| 保健所名 | ペニシリン耐性肺炎球菌感染症 | | メチシリン耐性黄色ブドウ球菌感染症 | | 薬剤耐性緑膿菌感染症 | |
|------|----------------|------|-------------------|-------|------------|------|
| | 罹患数 | 定点当り | 罹患数 | 定点当り | 罹患数 | 定点当り |
| 総数 | 0 | | 25 | 2.50 | 0 | |
| 賀茂 | | | 1 | 1.00 | | |
| 熱海 | | | 13 | 13.00 | | |
| 東部 | | | 1 | 1.00 | | |
| 御殿場 | - | - | - | - | - | - |
| 富士 | | | | | | |
| 静岡市 | | | 4 | 2.00 | | |
| 中部 | | | 1 | 1.00 | | |
| 西部 | | | 1 | 1.00 | | |
| 浜松市 | | | 4 | 2.00 | | |

| 保健所名 | 定点(指定届出機関)数 | |
|------|-------------|----|
| | 性感染症 | 基幹 |
| 総数 | 30 | 10 |
| 賀茂 | - | 1 |
| 熱海 | 1 | 1 |
| 東部 | 5 | 1 |
| 御殿場 | 1 | - |
| 富士 | 3 | 1 |
| 静岡市 | 6 | 2 |
| 中部 | 4 | 1 |
| 西部 | 5 | 1 |
| 浜松市 | 5 | 2 |

* 薬剤耐性アシネトバクター感染症は、平成26年9月19日から全数把握の対象となりました。

定点把握感染症(月報)年齢階級別集計表(届出数)

2016年 4 月

| 年齢階級区分 | 0歳 | 1～4歳 | 5～9歳 | 10～14歳 | 15～19歳 | 20～24歳 | 25～29歳 | 30～34歳 | 35～39歳 | 40～44歳 | 45～49歳 | 50～54歳 | 55～59歳 | 60～64歳 | 65～69歳 | 70歳以上 | 計 |
|-------------------|----|------|------|--------|--------|--------|--------|--------|--------|--------|--------|--------|--------|--------|--------|-------|----|
| 性器クラミジア感染症 | | | 1 | | 2 | 11 | 16 | 5 | 4 | 1 | 3 | | | | | | 43 |
| 性器ヘルペスウイルス感染症 | | | 1 | | 1 | 1 | 1 | 1 | | 2 | 1 | | | 1 | | | 9 |
| 尖圭コンジローマ | | | 1 | | | 1 | | 1 | 1 | 3 | | | 1 | | | | 8 |
| 淋菌感染症 | | | 3 | | 2 | 2 | 3 | 2 | | | | | | | | | 12 |
| 性器クラミジア感染症(男) | | | | | | 3 | 4 | 2 | 1 | | 2 | | | | | | 12 |
| 性器クラミジア感染症(女) | | | 1 | | 2 | 8 | 12 | 3 | 3 | 1 | 1 | | | | | | 31 |
| 性器ヘルペスウイルス感染症(男) | | | | | 1 | | | 1 | | 1 | | | | | | | 3 |
| 性器ヘルペスウイルス感染症(女) | | | 1 | | | 1 | 1 | | | 1 | 1 | | | 1 | | | 6 |
| 尖圭コンジローマ(男) | | | | | | 1 | | | 1 | 1 | | | 1 | | | | 4 |
| 尖圭コンジローマ(女) | | | 1 | | | | | 1 | | 2 | | | | | | | 4 |
| 淋菌感染症(男) | | | | | 1 | 1 | 3 | 2 | | | | | | | | | 7 |
| 淋菌感染症(女) | | | 3 | | 1 | 1 | | | | | | | | | | | 5 |
| ペニシリン耐性肺炎球菌感染症 | | | | | | | | | | | | | | | | | |
| メチシリン耐性黄色ブドウ球菌感染症 | | | | | | | | | | | | 2 | 2 | 1 | 2 | 18 | 25 |
| 薬剤耐性緑膿菌感染症 | | | | | | | | | | | | | | | | | |

定点把握感染症(月報)年齢階級別集計表(定点当り)

2016年 4 月

| 年齢階級区分 | 0歳 | 1～4歳 | 5～9歳 | 10～14歳 | 15～19歳 | 20～24歳 | 25～29歳 | 30～34歳 | 35～39歳 | 40～44歳 | 45～49歳 | 50～54歳 | 55～59歳 | 60～64歳 | 65～69歳 | 70歳以上 | 計 |
|-------------------|----|------|------|--------|--------|--------|--------|--------|--------|--------|--------|--------|--------|--------|--------|-------|------|
| 性器クラミジア感染症 | | | 0.03 | | 0.07 | 0.37 | 0.53 | 0.17 | 0.13 | 0.03 | 0.10 | | | | | | 1.43 |
| 性器ヘルペスウイルス感染症 | | | 0.03 | | 0.03 | 0.03 | 0.03 | 0.03 | | 0.07 | 0.03 | | | 0.03 | | | 0.30 |
| 尖圭コンジローマ | | | 0.03 | | | 0.03 | | 0.03 | 0.03 | 0.10 | | | 0.03 | | | | 0.27 |
| 淋菌感染症 | | | 0.10 | | 0.07 | 0.07 | 0.10 | 0.07 | | | | | | | | | 0.40 |
| 性器クラミジア感染症(男) | | | | | | 0.10 | 0.13 | 0.07 | 0.03 | | 0.07 | | | | | | 0.40 |
| 性器クラミジア感染症(女) | | | 0.03 | | 0.07 | 0.27 | 0.40 | 0.10 | 0.10 | 0.03 | 0.03 | | | | | | 1.03 |
| 性器ヘルペスウイルス感染症(男) | | | | | 0.03 | | | 0.03 | | 0.03 | | | | | | | 0.10 |
| 性器ヘルペスウイルス感染症(女) | | | 0.03 | | | 0.03 | 0.03 | | | 0.03 | 0.03 | | | 0.03 | | | 0.20 |
| 尖圭コンジローマ(男) | | | | | | 0.03 | | | 0.03 | 0.03 | | | 0.03 | | | | 0.13 |
| 尖圭コンジローマ(女) | | | 0.03 | | | | | 0.03 | | 0.07 | | | | | | | 0.13 |
| 淋菌感染症(男) | | | | | 0.03 | 0.03 | 0.10 | 0.07 | | | | | | | | | 0.23 |
| 淋菌感染症(女) | | | 0.10 | | 0.03 | 0.03 | | | | | | | | | | | 0.17 |
| ペニシリン耐性肺炎球菌感染症 | | | | | | | | | | | | | | | | | |
| メチシリン耐性黄色ブドウ球菌感染症 | | | | | | | | | | | | 0.20 | 0.20 | 0.10 | 0.20 | 1.80 | 2.50 |
| 薬剤耐性緑膿菌感染症 | | | | | | | | | | | | | | | | | |

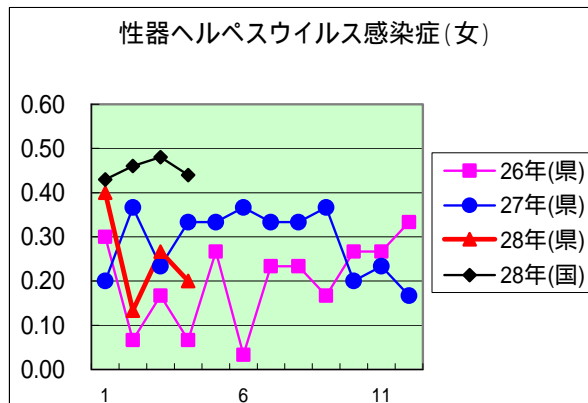
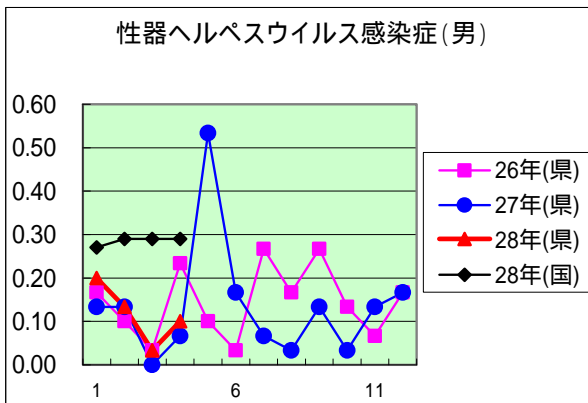
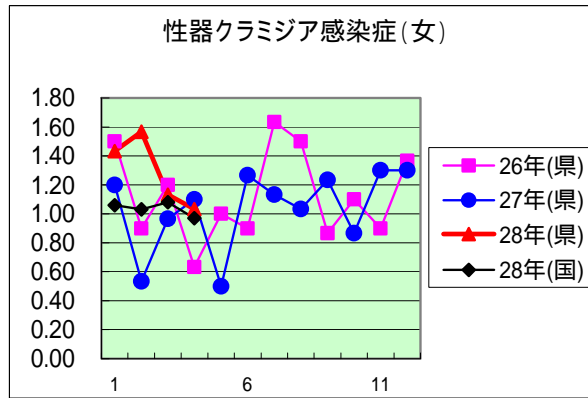
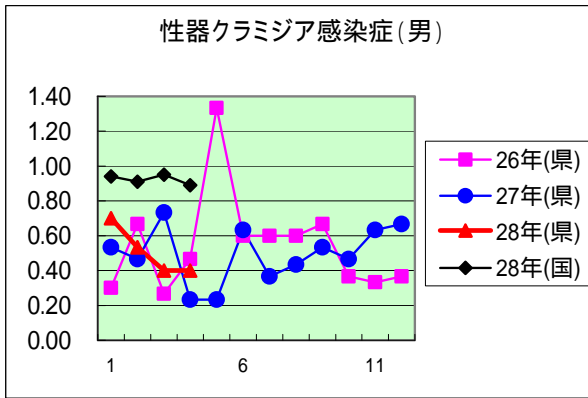
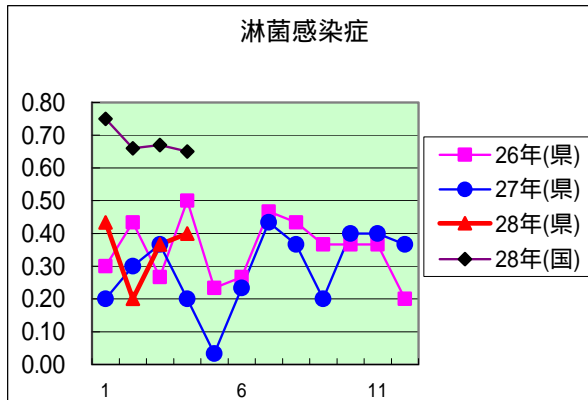
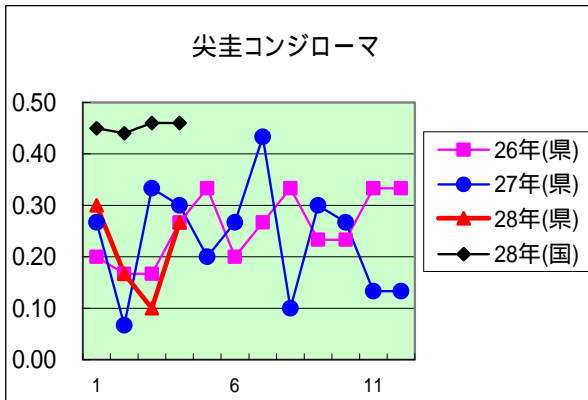
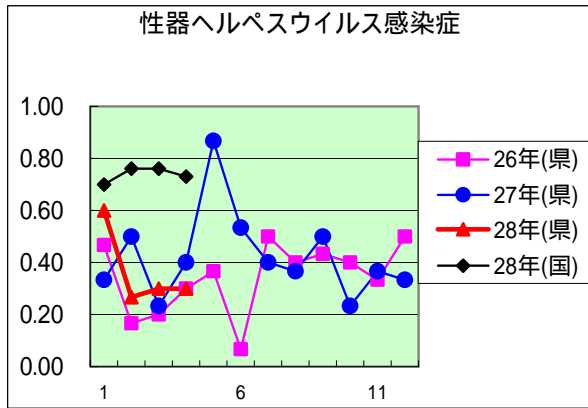
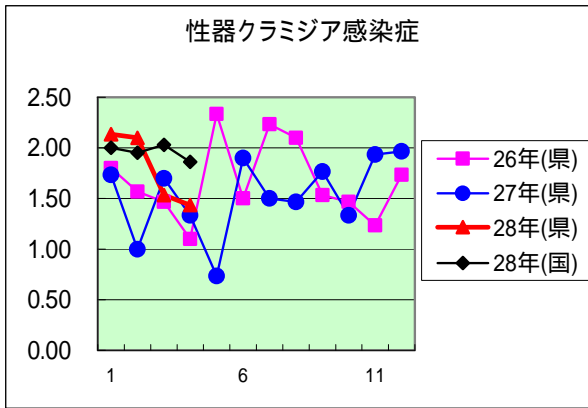

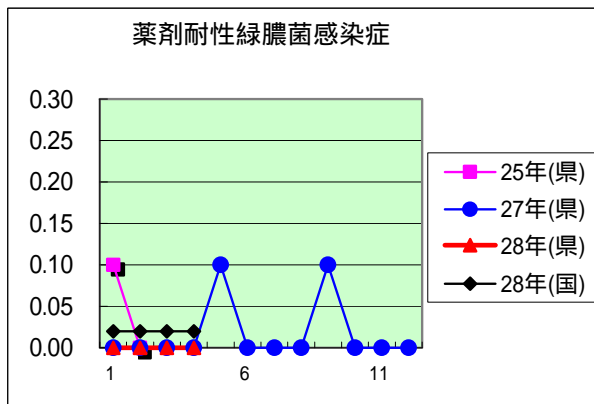
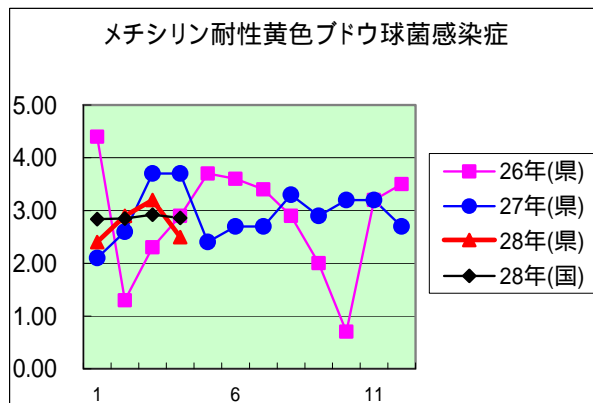
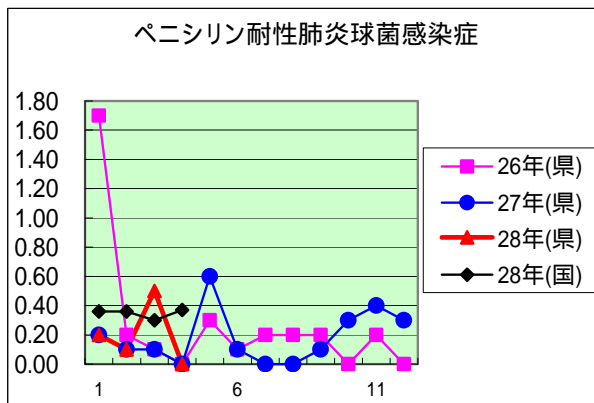
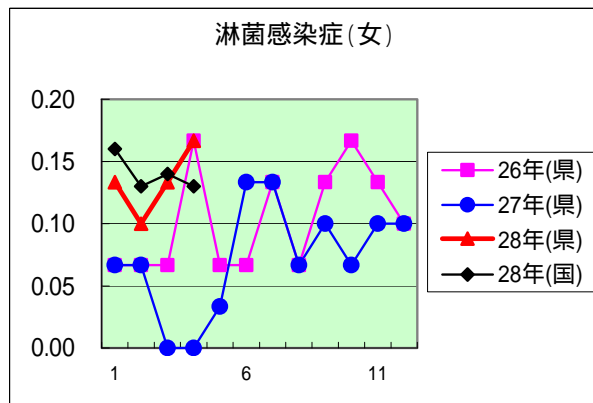
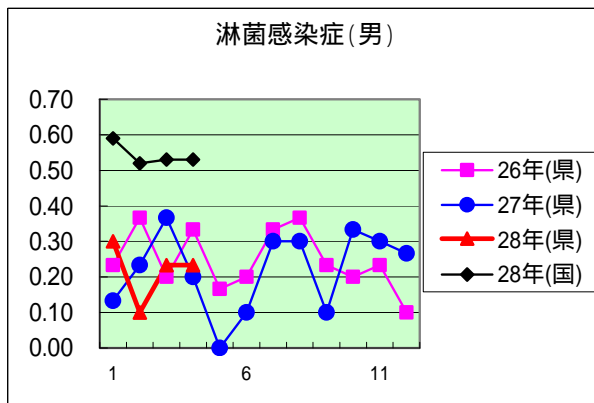
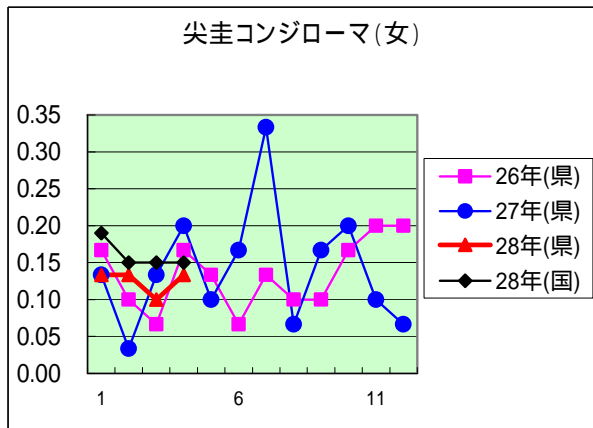
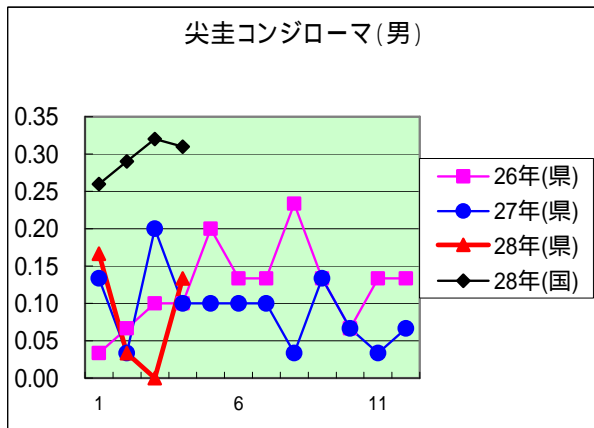

| 定点種別 | 県内定点数 | 届出対象感染症 |
|------|-------|---|
| 性感染症 | 30 | 性器クラミジア感染症、性器ヘルペスウイルス感染症、尖圭コンジローマ、淋菌感染症 |
| 基幹 | 10 | ペニシリン耐性肺炎球菌感染症、メチシリン耐性黄色ブドウ球菌感染症、薬剤耐性アシネトバクター感染症、薬剤耐性緑膿菌感染症 |