

感染症の予防及び感染症の患者に対する医療に関する法律 **感染症発生動向調査 感染症週報**

静岡県環境衛生科学研究所感染症情報センター / 静岡県健康福祉部疾病対策課

## 目次

|                          |           |
|--------------------------|-----------|
| 発生動向総覧                   | P 1 ~ 2   |
| 感染症発生動向警報システムによる保健所の警報状況 | P 2       |
| 指定届出機関からの特記事項欄コメント       | P 3       |
| 全数把握感染症集計表               | P 4       |
| 定点把握感染症集計表               | P 5 ~ 9   |
| 定点把握感染症推移グラフ             | P 10 ~ 14 |
| 定点把握感染症集計表(月報)           | P 15 ~ 18 |
| 定点把握感染症推移グラフ(月報)         | P 19 ~ 20 |



# 発生動向総覧

## 《第26週コメント》7月5日集計分 全数届出の感染症

- 1 類感染症 報告なし、
- 2 類感染症 結核（東部（1）、御殿場（1）、富士（2）、中部（2）、西部（3）、浜松市（3））
- 3 類感染症 腸管出血性大腸菌感染症（西部（1））
- 4 類感染症 レジオネラ症（富士（1）、中部（1）、浜松市（1））、レプトスピラ症（浜松市（1））
- 5 類感染症 侵襲性肺炎球菌感染症（浜松市（1））、百日咳（東部（5））

### 定点把握の対象となる5類感染症（週報対象のもの）

環境衛生科学研究所  
感染症情報センター

平成30年第26週(6/25～7/1)の動向

#### インフルエンザ

全県で罹患数1、定点当たり0.01で前週と変化なし。  
東部地区で定点当たり0.00、中部地区で定点当たり0.02、西部地区で定点当たり0.00の患者発生あり。

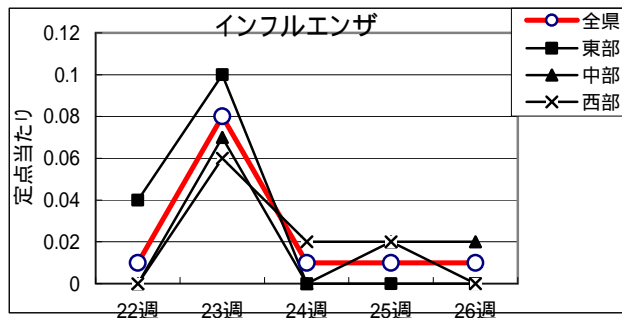

#### 感染性胃腸炎

全県で罹患数449、定点当たり5.04で前週より減少。  
東部地区で定点当たり6.47、中部地区で定点当たり4.19、西部地区で定点当たり4.30の患者発生あり。

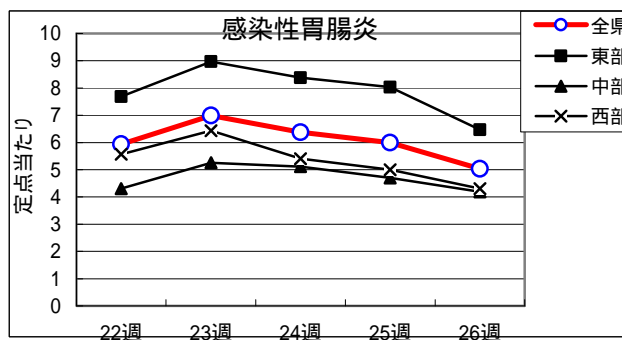

#### A群溶血性レンサ球菌

全県で罹患数193、定点当たり2.17で前週より減少。  
東部地区で定点当たり2.81、中部地区で定点当たり1.04、西部地区で定点当たり2.50の患者発生あり。

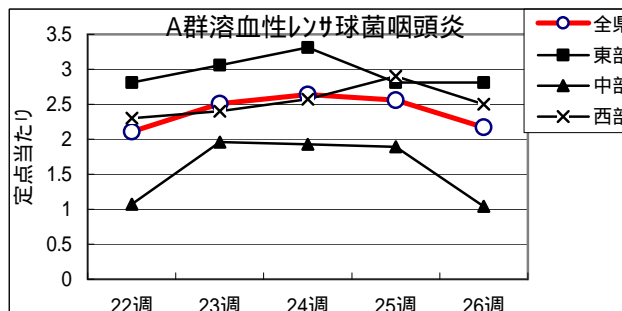

ヘルパンギーナ  
 全県で罹患数160、定点当たり1.80で前週より増加。  
 東部地区で定点当たり0.78、中部地区で定点当たり2.48、西部地区で定点当たり2.27の患者発生あり。

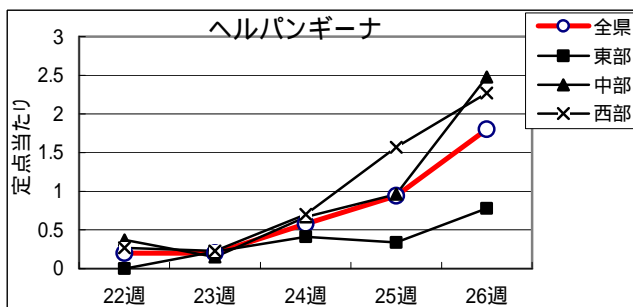

- ・麻疹、風しんは全県で患者発生なし。
- ・手足口病は、定点当たり東部地区で1.75、中部地区で0.33、西部地区で0.73の患者発生あり。
- ・流行性角結膜炎は、定点当たり東部地区で0.14、中部地区で0.38、西部地区で1.71の患者発生あり。
- ・咽頭結膜熱は、定点当たり東部地区で1.09、中部地区で0.30、西部地区で0.50の患者発生あり。
- ・伝染性紅斑は、定点当たり東部地区で0.69、中部地区で0.63、西部地区で0.47の患者発生あり。
- ・突発性発疹は、定点当たり東部地区で0.69、中部地区で0.48、西部地区で0.47の患者発生あり。
- ・流行性耳下腺炎は、定点当たり東部地区で0.47、中部地区で0.41、西部地区で0.20の患者発生あり。

### インフルエンザ罹患数推移

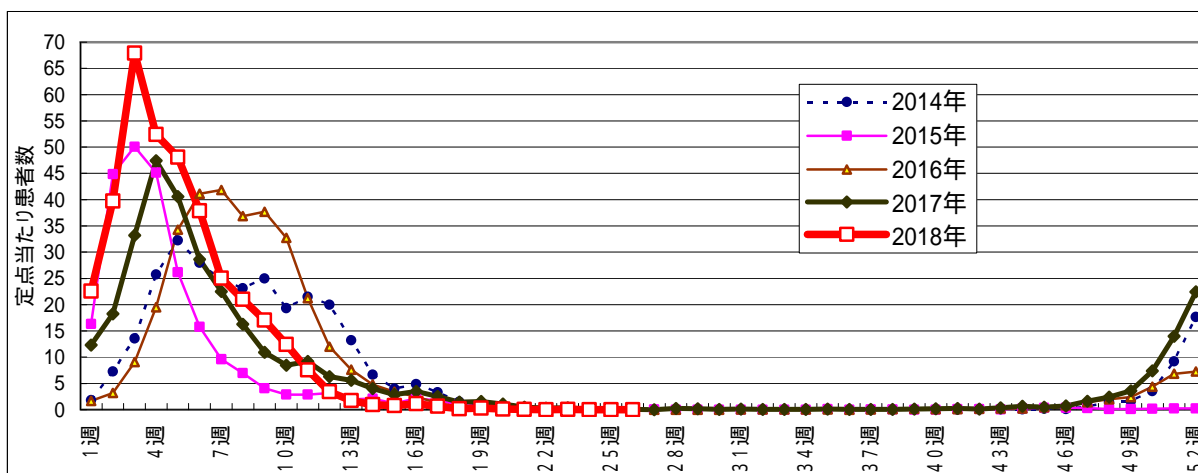

静岡県環境衛生科学研究所におけるインフルエンザウイルス検出状況  
 (検体採取日:平成29年9月6日～平成30年4月10日)

|          | A/H1 pdm09 | A/H3 | B/山形系統 | B/Victoria系統 |
|----------|------------|------|--------|--------------|
| 平成29年9月  | 0          | 0    | 1      | 1            |
| 平成29年10月 | 3          | 3    | 0      | 6            |
| 平成29年11月 | 0          | 0    | 3      | 0            |
| 平成29年12月 | 8          | 2    | 10     | 0            |
| 平成30年1月  | 4          | 8    | 22     | 0            |
| 平成30年2月  | 3          | 4    | 14     | 0            |
| 平成30年3月  | 1          | 2    | 2      | 0            |
| 平成30年4月  | 0          | 0    | 0      | 0            |
| 計        | 19         | 19   | 52     | 7            |

### 感染症発生動向警報システムによる保健所の警報状況

警報 咽頭結膜熱(御殿場) A群溶血性レンサ球菌咽頭炎(御殿場) 感染性胃腸炎(御殿場) 手足口病(御殿場)

注意報 なし



## 指定届出機関からの特記事項欄コメント

### 感染症第26週（6月25日～7月1日）

光ヶ丘小児科（三島市）「ノロウイルス 2名、咽頭アデノ 2名、ヒトメタニューモウイルス感染症 1名、腸管アデノ 4名」

ファミリークリニックたうち小児科医院（御殿場市）「ヒトメタニューモウイルス感染症 23名」

浜松医療センター（浜松市）「アデノウイルス 1名（1歳男児）」

クリニックパパ（浜松市）「ヒトメタニューモウイルス感染症 2名（1歳男児、11歳女児）、アデノウイルス咽頭炎 3名、流行性角結膜炎 1名（1歳女児）」

今西こどもクリニック（浜松市）「アデノウイルス咽頭炎 1名」

いぬかい小児科（浜松市）「アデノウイルス咽頭炎 1名」

金指こどもクリニック（浜松市）「マイコプラズマ肺炎 1名（10歳男児）」

静岡県の感染症週報は、疾病対策課ホームページでご覧いただけます。

<http://www.pref.shizuoka.jp/kousei/ko-420a/center.html>

| 疾患名                      | 区分 | 静岡県 |     |     |     |     | 全国 |     |     |     |     |     |        |       |
|--------------------------|----|-----|-----|-----|-----|-----|----|-----|-----|-----|-----|-----|--------|-------|
|                          |    | 21週 | 22週 | 23週 | 24週 | 25週 | 今週 | 年累計 | 23週 | 24週 | 25週 | 今週  | 年累計    |       |
| エボラ出血熱                   |    |     |     |     |     |     |    |     |     |     |     |     |        |       |
| クリミア・コンゴ出血熱              |    |     |     |     |     |     |    |     |     |     |     |     |        |       |
| 痘そう                      |    |     |     |     |     |     |    |     |     |     |     |     |        |       |
| 南米出血熱                    |    |     |     |     |     |     |    |     |     |     |     |     |        |       |
| ペスト                      |    |     |     |     |     |     |    |     |     |     |     |     |        |       |
| マールブルグ病                  |    |     |     |     |     |     |    |     |     |     |     |     |        |       |
| ラッサ熱                     |    |     |     |     |     |     |    |     |     |     |     |     |        |       |
| 急性灰白髄炎                   |    |     |     |     |     |     |    |     |     |     |     |     |        |       |
| 結核                       |    | 7   | 4   | 12  | 13  | 7   | 12 | 222 | 334 | 315 | 356 | 368 | 10,426 |       |
| ジフテリア                    |    |     |     |     |     |     |    |     |     |     |     |     |        |       |
| 重症急性呼吸器症候群(SARS)         |    |     |     |     |     |     |    |     |     |     |     |     |        |       |
| 中東呼吸器症候群(MERS)           |    |     |     |     |     |     |    |     |     |     |     |     |        |       |
| 鳥インフルエンザH5N1             |    |     |     |     |     |     |    |     |     |     |     |     |        |       |
| 鳥インフルエンザH7N9             |    |     |     |     |     |     |    |     |     |     |     |     |        |       |
| コレラ                      |    |     |     |     |     |     |    |     |     |     |     |     | 2      |       |
| 細菌性赤痢                    |    |     |     |     |     |     | 1  | 1   | 9   |     | 1   | 1   | 89     |       |
| 腸管出血性大腸菌感染症              |    | 1   | 1   | 1   |     |     | 1  | 14  | 101 | 120 | 105 | 69  | 984    |       |
| 腸チフス                     |    |     |     |     |     |     |    |     |     |     |     |     | 18     |       |
| パラチフス                    |    |     |     |     |     |     |    |     |     |     |     |     | 10     |       |
| E型肝炎                     |    |     |     |     |     |     |    | 1   | 4   | 7   | 10  | 7   | 202    |       |
| ウエストナイル熱(ウエストナイル脳炎を含む)   |    |     |     |     |     |     |    |     |     |     |     |     |        |       |
| A型肝炎                     |    |     |     | 1   |     |     |    | 4   | 22  | 27  | 30  | 19  | 472    |       |
| エキノコックス症                 |    |     |     |     |     |     |    |     | 1   |     |     |     | 6      |       |
| 髄膜炎                      |    |     |     |     |     |     |    |     |     |     |     |     |        |       |
| オウム病                     |    |     |     |     |     | 1   |    | 1   |     |     | 1   |     | 4      |       |
| オムスク出血熱                  |    |     |     |     |     |     |    |     |     |     |     |     |        |       |
| 回腸熱                      |    |     |     |     |     |     |    |     |     |     |     |     |        |       |
| キャサヌル森林病                 |    |     |     |     |     |     |    |     |     |     |     |     |        |       |
| Q熱                       |    |     |     |     |     |     |    |     |     |     |     |     | 1      |       |
| 狂犬病                      |    |     |     |     |     |     |    |     |     |     |     |     |        |       |
| コクシジオイデス症                |    |     |     |     |     |     |    |     |     | 1   |     |     | 1      |       |
| サル痘                      |    |     |     |     |     |     |    |     |     |     |     |     |        |       |
| ジカウイルス感染症                |    |     |     |     |     |     |    |     |     |     |     |     |        |       |
| 重症熱性血小板減少症候群             |    |     |     |     |     |     |    |     | 2   | 4   |     | 3   | 38     |       |
| 腎臓機能出血熱                  |    |     |     |     |     |     |    |     |     |     |     |     |        |       |
| 西部ウマ脳炎                   |    |     |     |     |     |     |    |     |     |     |     |     |        |       |
| ダニ媒介脳炎                   |    |     |     |     |     |     |    |     |     |     |     |     | 1      |       |
| 炭疽                       |    |     |     |     |     |     |    |     |     |     |     |     |        |       |
| チクングニア熱                  |    |     |     |     |     |     |    |     |     |     |     |     | 1      |       |
| ツツガ虫病                    |    |     |     |     |     |     |    | 1   | 3   | 5   | 2   | 2   | 88     |       |
| デング熱                     |    |     |     |     |     |     |    | 1   | 2   | 3   | 2   | 1   | 62     |       |
| 東部ウマ脳炎                   |    |     |     |     |     |     |    |     |     |     |     |     |        |       |
| 鳥インフルエンザ                 |    |     |     |     |     |     |    |     |     |     |     |     |        |       |
| ニバウイルス感染症                |    |     |     |     |     |     |    |     |     |     |     |     |        |       |
| 日本紅斑熱                    |    |     |     |     |     |     |    | 1   | 5   | 6   | 6   | 12  | 87     |       |
| 日本脳炎                     |    |     |     |     |     |     |    |     |     |     |     |     |        |       |
| ハンタウイルス感染症候群             |    |     |     |     |     |     |    |     |     |     |     |     |        |       |
| Bウイルス病                   |    |     |     |     |     |     |    |     |     |     |     |     |        |       |
| 鼻疽                       |    |     |     |     |     |     |    |     |     |     |     |     |        |       |
| ブルセラ症                    |    |     |     |     |     |     |    |     |     | 1   |     |     | 2      |       |
| ペネズエラウマ脳炎                |    |     |     |     |     |     |    |     |     |     |     |     |        |       |
| ヘンドラウイルス感染症              |    |     |     |     |     |     |    |     |     |     |     |     |        |       |
| 飛しんチフス                   |    |     |     |     |     |     |    |     |     |     |     |     |        |       |
| ボツリヌス症                   |    |     |     |     |     |     |    |     |     |     |     |     | 3      |       |
| マラリア                     |    |     |     |     |     |     |    | 1   |     |     |     |     | 23     |       |
| 野兔病                      |    |     |     |     |     |     |    |     |     |     |     |     |        |       |
| ライム病                     |    |     |     |     |     |     |    |     |     |     |     |     | 1      |       |
| リッサウイルス感染症               |    |     |     |     |     |     |    |     |     |     |     |     |        |       |
| リフトバレー熱                  |    |     |     |     |     |     |    |     |     |     |     |     |        |       |
| 類鼻疽                      |    |     |     |     |     |     |    |     |     |     |     |     | 1      |       |
| レジオネラ症                   |    | 3   | 1   | 2   | 1   | 1   | 3  | 30  | 45  | 63  | 63  | 53  | 785    |       |
| レプトスピラ症                  |    |     |     |     |     |     | 1  | 1   |     |     |     | 1   | 2      |       |
| ロッキー山紅斑熱                 |    |     |     |     |     |     |    |     |     |     |     |     |        |       |
| アムール赤痢                   |    |     | 1   |     |     |     |    | 8   | 12  | 9   | 6   | 17  | 408    |       |
| ウイルス性肝炎(A型肝炎及びE型肝炎を除く)   |    |     |     |     |     |     |    |     | 4   |     | 1   | 2   | 100    |       |
| カルバペネム耐性腸内細菌科細菌感染症       |    | 1   |     | 1   |     | 1   |    | 15  | 28  | 17  | 26  | 24  | 814    |       |
| 急性弛緩性麻痺                  |    |     |     |     |     |     |    |     | 1   | 1   |     |     | 10     |       |
| 急性脳炎(ウエストナイル脳炎、日本脳炎等を除く) |    |     |     |     |     |     |    | 10  | 7   | 8   | 8   | 6   | 377    |       |
| クリプトスポリジウム症              |    |     |     |     |     |     |    |     |     | 2   |     |     | 10     |       |
| クロイツフェルト・ヤコブ病            |    |     |     |     |     |     |    | 1   | 3   | 2   | 4   | 1   | 103    |       |
| 副症型溶血性レンサ球菌感染症           |    |     |     |     |     |     |    | 19  | 8   | 7   | 8   | 10  | 387    |       |
| 後天性免疫不全症候群               |    |     | 1   |     |     |     |    | 13  | 15  | 16  | 17  | 15  | 618    |       |
| ジアルジア症                   |    |     |     |     |     |     |    |     | 2   | 1   | 3   | 1   | 39     |       |
| 後天性インフルエンザ菌感染症           |    |     |     |     |     |     |    | 3   | 5   | 7   | 5   | 7   | 248    |       |
| 後天性髄膜炎菌感染症               |    |     |     |     |     |     |    |     | 1   |     | 1   | 2   | 21     |       |
| 後天性肺炎球菌感染症               |    | 1   |     |     |     |     | 1  | 54  | 44  | 41  | 28  | 27  | 2,002  |       |
| 水痘(入院例に限る)               |    |     |     |     |     |     |    | 3   | 6   | 10  | 8   | 7   | 211    |       |
| 先天性風しん症候群                |    |     |     |     |     |     |    |     |     |     |     |     |        |       |
| 梅毒                       |    |     | 3   |     | 1   |     |    | 41  | 95  | 85  | 103 | 98  | 3,236  |       |
| 播種性クリプトコックス症             |    |     | 1   |     |     |     |    | 3   | 5   | 2   | 1   | 2   | 87     |       |
| 破傷風                      |    |     |     |     |     |     |    | 1   | 2   | 1   | 1   | 3   | 50     |       |
| バンコマイシン耐性黄色ブドウ球菌感染症      |    |     |     |     |     |     |    |     |     |     |     |     |        |       |
| バンコマイシン耐性腸球菌感染症          |    |     |     |     |     |     |    |     | 1   | 2   |     | 1   | 26     |       |
| 百日咳                      |    |     |     |     | 1   |     |    | 5   | 27  | 139 | 143 | 152 | 188    | 2,813 |
| 風しん                      |    |     |     |     |     |     |    |     | 1   | 1   | 4   | 3   | 43     |       |
| 麻疹                       |    |     |     |     |     |     |    |     | 1   | 3   | 1   | 1   | 6      | 176   |
| 薬剤耐性アシネトバクター感染症          |    |     |     |     |     |     |    |     |     | 1   |     |     | 9      |       |
| 新型インフルエンザ等感染症            |    |     |     |     |     |     |    |     |     |     |     |     |        |       |

医療機関からの追加届出等により増減することがあります。

## 定点把握感染症集計表(届出数)

2018年 26 週

|                             | 静岡県 |     |     |     |     |     |       | 全国     |        |        |        |        |
|-----------------------------|-----|-----|-----|-----|-----|-----|-------|--------|--------|--------|--------|--------|
|                             | 21週 | 22週 | 23週 | 24週 | 25週 | 今週  | 計     | 23週    | 24週    | 25週    | 今週     | 計      |
| RSウイルス感染症                   | 14  | 10  | 5   | 12  | 27  | 16  | 84    | 944    | 1,060  | 1,130  | 1,247  | 4,381  |
| 咽頭結膜熱                       | 27  | 65  | 44  | 50  | 58  | 58  | 302   | 2,904  | 2,628  | 2,481  | 2,413  | 10,426 |
| A群溶血性レンサ球菌咽頭炎               | 183 | 188 | 223 | 235 | 228 | 193 | 1,250 | 9,720  | 9,099  | 9,126  | 8,329  | 36,274 |
| 感染性胃腸炎                      | 532 | 529 | 622 | 568 | 534 | 449 | 3,234 | 21,924 | 20,248 | 19,180 | 18,093 | 79,445 |
| 水痘                          | 45  | 22  | 36  | 26  | 26  | 25  | 180   | 1,595  | 1,182  | 1,225  | 1,153  | 5,155  |
| 手足口病                        | 17  | 21  | 29  | 37  | 44  | 87  | 235   | 3,517  | 3,897  | 3,926  | 5,053  | 16,393 |
| 伝染性紅斑                       | 18  | 23  | 18  | 25  | 28  | 53  | 165   | 843    | 712    | 1,116  | 1,254  | 3,925  |
| 突発性発しん                      | 44  | 47  | 38  | 40  | 37  | 49  | 255   | 1,890  | 1,711  | 1,717  | 1,783  | 7,101  |
| ヘルパンギーナ                     | 9   | 18  | 18  | 52  | 84  | 160 | 341   | 886    | 1,545  | 2,032  | 3,161  | 7,624  |
| 流行性耳下腺炎                     | 20  | 25  | 19  | 28  | 23  | 32  | 147   | 581    | 567    | 609    | 642    | 2,399  |
| インフルエンザ                     | 10  | 2   | 11  | 1   | 2   | 1   | 27    | 569    | 411    | 434    | 422    | 1,836  |
| 急性出血性結膜炎                    | 1   | 1   |     |     | 1   | 1   | 4     | 11     | 12     | 18     | 17     | 58     |
| 流行性角結膜炎                     | 15  | 13  | 11  | 20  | 13  | 16  | 88    | 720    | 701    | 651    | 666    | 2,738  |
| クラミジア肺炎(オウム病は除く)            |     |     |     |     |     |     |       |        | 3      | 1      | 4      | 8      |
| 細菌性髄膜炎                      |     |     |     | 1   |     |     | 1     | 8      | 10     | 8      | 14     | 40     |
| マイコプラズマ肺炎                   | 4   | 1   |     |     |     | 1   | 6     | 82     | 66     | 60     | 111    | 319    |
| 無菌性髄膜炎                      | 1   |     |     |     | 2   |     | 3     | 12     | 10     | 21     | 18     | 61     |
| 感染性胃腸炎(病原体がロタウイルスであるものに限る。) |     |     |     |     |     |     |       | 46     | 41     | 30     | 20     | 137    |

| 定点種別 | 県内定点数 | 届出対象感染症   |
|------|-------|---|
| 小児科  | 89    | RSウイルス感染症、咽頭結膜熱、A群溶血性レンサ球菌咽頭炎、感染性胃腸炎、水痘、手足口病、伝染性紅斑、突発性発しん、ヘルパンギーナ、流行性耳下腺炎、インフルエンザ |
| 内科   | 50    | インフルエンザ   |
| 眼科   | 22    | 急性出血性結膜炎、流行性角結膜炎  |
| 基幹   | 10    | クラミジア肺炎(オウム病は除く)、細菌性髄膜炎、マイコプラズマ肺炎、無菌性髄膜炎、感染性胃腸炎(病原体がロタウイルスであるものに限る。)              |

小児科定点と内科定点はインフルエンザ定点を兼ねている。

# 定点把握感染症集計表(定点当り)

2018年 26 週

|                             | 静岡県  |      |      |      |      |      | 全国   |      |      |      |
|-----------------------------|------|------|------|------|------|------|------|------|------|------|
|                             | 第21週 | 第22週 | 第23週 | 第24週 | 第25週 | 今週   | 第23週 | 第24週 | 第25週 | 今週   |
| RSウイルス感染症                   | 0.16 | 0.11 | 0.06 | 0.13 | 0.30 | 0.18 | 0.30 | 0.34 | 0.36 | 0.39 |
| 咽頭結膜熱                       | 0.30 | 0.73 | 0.49 | 0.56 | 0.65 | 0.65 | 0.92 | 0.83 | 0.79 | 0.76 |
| A群溶血性レンサ球菌咽頭炎               | 2.06 | 2.11 | 2.51 | 2.64 | 2.56 | 2.17 | 3.08 | 2.88 | 2.89 | 2.64 |
| 感染性胃腸炎                      | 5.98 | 5.94 | 6.99 | 6.38 | 6.00 | 5.04 | 6.94 | 6.40 | 6.07 | 5.73 |
| 水痘                          | 0.51 | 0.25 | 0.40 | 0.29 | 0.29 | 0.28 | 0.51 | 0.37 | 0.39 | 0.36 |
| 手足口病                        | 0.19 | 0.24 | 0.33 | 0.42 | 0.49 | 0.98 | 1.11 | 1.23 | 1.24 | 1.60 |
| 伝染性紅斑                       | 0.20 | 0.26 | 0.02 | 0.28 | 0.31 | 0.60 | 0.27 | 0.23 | 0.35 | 0.40 |
| 突発性発しん                      | 0.49 | 0.53 | 0.43 | 0.45 | 0.42 | 0.55 | 0.60 | 0.54 | 0.54 | 0.56 |
| ヘルパンギーナ                     | 0.10 | 0.20 | 0.20 | 0.58 | 0.94 | 1.80 | 0.28 | 0.49 | 0.64 | 1.00 |
| 流行性耳下腺炎                     | 0.22 | 0.28 | 0.21 | 0.31 | 0.26 | 0.36 | 0.18 | 0.18 | 0.19 | 0.20 |
| インフルエンザ                     | 0.07 | 0.01 | 0.08 | 0.01 | 0.01 | 0.01 | 0.12 | 0.08 | 0.09 | 0.09 |
| 急性出血性結膜炎                    | 0.05 | 0.05 |      |      | 0.05 | 0.05 | 0.02 | 0.02 | 0.03 | 0.02 |
| 流行性角結膜炎                     | 0.68 | 0.59 | 0.50 | 0.91 | 0.59 | 0.73 | 1.03 | 1.00 | 0.93 | 0.95 |
| クラミジア肺炎(オウム病は除く)            |      |      |      |      |      |      | 0.00 | 0.01 | 0.00 | 0.01 |
| 細菌性髄膜炎                      |      |      |      | 0.10 |      |      | 0.02 | 0.02 | 0.02 | 0.03 |
| マイコプラズマ肺炎                   | 0.40 | 0.10 |      |      |      | 0.10 | 0.17 | 0.14 | 0.13 | 0.23 |
| 無菌性髄膜炎                      | 0.10 |      |      |      | 0.20 |      | 0.03 | 0.02 | 0.04 | 0.04 |
| 感染性胃腸炎(病原体がロタウイルスであるものに限る。) |      |      |      |      |      |      | 0.10 | 0.09 | 0.06 | 0.04 |

| 定点種別 | 県内定点数 | 届出対象感染症   |
|------|-------|---|
| 小児科  | 89    | RSウイルス感染症、咽頭結膜熱、A群溶血性レンサ球菌咽頭炎、感染性胃腸炎、水痘、手足口病、伝染性紅斑、突発性発しん、ヘルパンギーナ、流行性耳下腺炎、インフルエンザ |
| 内科   | 50    | インフルエンザ   |
| 眼科   | 22    | 急性出血性結膜炎、流行性角結膜炎  |
| 基幹   | 10    | クラミジア肺炎(オウム病は除く)、細菌性髄膜炎、マイコプラズマ肺炎、無菌性髄膜炎、感染性胃腸炎(病原体がロタウイルスであるものに限る。)              |

小児科定点と内科定点はインフルエンザ定点を兼ねている。

感染症 26 週

| 保健所名 | RSウイルス感染症 |      | 咽頭結膜熱 |      | A群溶血性<br>レンサ球菌咽頭炎 |       | 感染性胃腸炎 |       | 水痘  |      |
|------|-----------|------|-------|------|-------------------|-------|--------|-------|-----|------|
|      | 罹患数       | 定点当り | 罹患数   | 定点当り | 罹患数               | 定点当り  | 罹患数    | 定点当り  | 罹患数 | 定点当り |
| 総数   | 16        | 0.18 | 58    | 0.65 | 193               | 2.17  | 449    | 5.04  | 25  | 0.28 |
| 賀茂   |           |      | 1     | 0.50 |                   |       | 4      | 2.00  | 1   | 0.50 |
| 熱海   |           |      |       |      |                   |       |        |       |     |      |
| 東部   | 1         | 0.08 | 8     | 0.62 | 29                | 2.23  | 97     | 7.46  | 3   | 0.23 |
| 御殿場  | 4         | 1.00 | 10    | 2.50 | 46                | 11.50 | 86     | 21.50 | 1   | 0.25 |
| 富士   | 1         | 0.11 | 16    | 1.78 | 15                | 1.67  | 20     | 2.22  | 6   | 0.67 |
| 静岡市  | 4         | 0.25 | 6     | 0.38 | 14                | 0.88  | 84     | 5.25  | 8   | 0.50 |
| 中部   | 2         | 0.18 | 2     | 0.18 | 14                | 1.27  | 29     | 2.64  | 1   | 0.09 |
| 西部   | 1         | 0.08 | 3     | 0.25 | 7                 | 0.58  | 45     | 3.75  | 3   | 0.25 |
| 浜松市  | 3         | 0.17 | 12    | 0.67 | 68                | 3.78  | 84     | 4.67  | 2   | 0.11 |

| 保健所名 | 手足口病 |       | 伝染性紅斑 |      | 突発性発しん |      | 百日咳 |      | ヘルパンギーナ |       |
|------|------|-------|-------|------|--------|------|-----|------|---------|-------|
|      | 罹患数  | 定点当り  | 罹患数   | 定点当り | 罹患数    | 定点当り | 罹患数 | 定点当り | 罹患数     | 定点当り  |
| 総数   | 87   | 0.98  | 53    | 0.60 | 49     | 0.55 |     |      | 160     | 1.80  |
| 賀茂   |      |       |       |      |        |      |     |      |         |       |
| 熱海   |      |       | 2     | 0.50 |        |      |     |      | 8       | 4.00  |
| 東部   | 6    | 0.46  | 2     | 0.15 | 11     | 0.85 |     |      | 12      | 6.00  |
| 御殿場  | 45   | 11.25 | 1     | 0.25 | 2      | 0.50 |     |      |         |       |
| 富士   | 5    | 0.56  | 17    | 1.89 | 9      | 1.00 |     |      | 5       | 2.50  |
| 静岡市  | 7    | 0.44  | 5     | 0.31 | 12     | 0.75 |     |      | 34      | 17.00 |
| 中部   | 2    | 0.18  | 12    | 1.09 | 1      | 0.09 |     |      | 33      | 3.00  |
| 西部   | 12   | 1.00  | 2     | 0.17 | 2      | 0.17 |     |      | 40      | 3.33  |
| 浜松市  | 10   | 0.56  | 12    | 0.67 | 12     | 0.67 |     |      | 28      | 1.56  |

| 保健所 | 流行性耳下腺炎 |      | インフルエンザ |      | 麻しん<br>(全数報告) |    | 風しん<br>(全数報告) |    | 指定届出機関<br>(定点)数 |    |
|-----|---------|------|---------|------|---------------|----|---------------|----|-----------------|----|
|     | 罹患数     | 定点当り | 罹患数     | 定点当り | 週計            | 累計 | 週計            | 累計 | 小児科             | 内科 |
| 総数  | 32      | 0.36 | 1       | 0.01 | 0             | 1  | 0             | 0  | 89              | 50 |
| 賀茂  |         |      |         |      |               |    |               |    | 2               | 1  |
| 熱海  |         |      |         |      |               |    |               |    | 4               | 2  |
| 東部  | 5       | 0.38 |         |      |               |    |               |    | 13              | 7  |
| 御殿場 |         |      |         |      |               |    |               |    | 4               | 2  |
| 富士  | 10      | 1.11 |         |      |               |    |               |    | 9               | 6  |
| 静岡市 | 4       | 0.25 | 1       | 0.04 |               |    |               |    | 16              | 9  |
| 中部  | 7       | 0.64 |         |      |               |    |               |    | 11              | 6  |
| 西部  | 1       | 0.08 |         |      |               |    |               |    | 12              | 7  |
| 浜松市 | 5       | 0.28 |         |      |               | 1  |               |    | 18              | 10 |

\*百日咳は、平成30年1月1日より五類(定点把握対象)から五類(全数把握対象)に変更されました。



感染症 26 週

| 保健所名 | 急性出血性結膜炎 |      | 流行性角結膜炎 |      | クラミジア肺炎<br>(オウム病を除く) |      | 細菌性髄膜炎 |      | マイコプラズマ肺炎 |      |
|------|----------|------|---------|------|----------------------|------|--------|------|-----------|------|
|      | 罹患数      | 定点当り | 罹患数     | 定点当り | 罹患数                  | 定点当り | 罹患数    | 定点当り | 罹患数       | 定点当り |
| 総数   | 1        | 0.05 | 16      | 0.73 | 0                    |      | 0      |      | 1         | 0.10 |
| 賀茂   |          |      |         |      |                      |      |        |      | 1         | 1.00 |
| 熱海   |          |      |         |      |                      |      |        |      |           |      |
| 東部   | 1        | 0.25 |         |      |                      |      |        |      |           |      |
| 御殿場  |          |      |         |      |                      |      |        |      |           |      |
| 富士   |          |      | 1       | 0.33 |                      |      |        |      |           |      |
| 静岡市  |          |      | 3       | 0.60 |                      |      |        |      |           |      |
| 中部   |          |      |         |      |                      |      |        |      |           |      |
| 西部   |          |      |         |      |                      |      |        |      |           |      |
| 浜松市  |          |      | 12      | 4.00 |                      |      |        |      |           |      |

| 保健所名 | 無菌性髄膜炎 |      | 感染性胃腸炎<br>(病原体がロタウイルスであるものに限る。) |      |
|------|--------|------|---------------------------------|------|
|      | 罹患数    | 定点当り | 罹患数                             | 定点当り |
| 総数   | 0      |      | 0                               |      |
| 賀茂   |        |      |                                 |      |
| 熱海   |        |      |                                 |      |
| 東部   |        |      |                                 |      |
| 御殿場  |        |      |                                 |      |
| 富士   |        |      |                                 |      |
| 静岡市  |        |      |                                 |      |
| 中部   |        |      |                                 |      |
| 西部   |        |      |                                 |      |
| 浜松市  |        |      |                                 |      |

| 指定届出機関<br>(定点)数 |    |
|-----------------|----|
| 眼科              | 基幹 |
| 22              | 10 |
| -               | 1  |
| -               | 1  |
| 4               | 1  |
| -               | -  |
| 3               | 1  |
| 5               | 2  |
| 3               | 1  |
| 4               | 1  |
| 3               | 2  |

- \*賀茂・熱海・御殿場の各保健所管内には眼科定点はありません。
- \*御殿場保健所管内には基幹定点はありません。
- \*感染性胃腸炎(病原体がロタウイルスであるものに限る。)は、平成25年10月14日から基幹定点による

定点把握感染症年齢階級別集計表(届出数)

2018年 26 週

| 年齢階級区分                      | ～6ヶ月 | ～12ヶ月 | 1歳   | 2歳     | 3歳     | 4歳     | 5歳     | 6歳     | 7歳     | 8歳     | 9歳     | 10～14歳 | 15～19歳 | 20～29歳 | 30～39歳 | 40～49歳 | 50～59歳 | 60～69歳 | 70～79歳 | 80歳以上 | 計   |
|-----------------------------|------|-------|------|--------|--------|--------|--------|--------|--------|--------|--------|--------|--------|--------|--------|--------|--------|--------|--------|-------|-----|
| # (小児科定点把握感染症分)             | ～6ヶ月 | ～12ヶ月 | 1歳   | 2歳     | 3歳     | 4歳     | 5歳     | 6歳     | 7歳     | 8歳     | 9歳     | 10～14歳 | 15～19歳 | 20歳以上  |        |        |        |        |        |       |     |
| # (眼科定点把握感染症分)              | ～6ヶ月 | ～12ヶ月 | 1歳   | 2歳     | 3歳     | 4歳     | 5歳     | 6歳     | 7歳     | 8歳     | 9歳     | 10～14歳 | 15～19歳 | 20～29歳 | 30～39歳 | 40～49歳 | 50～59歳 | 60～69歳 | 70歳以上  |       |     |
| # (基幹定点把握分)                 | 0歳   | 1～4歳  | 5～9歳 | 10～14歳 | 15～19歳 | 20～24歳 | 25～29歳 | 30～34歳 | 35～39歳 | 40～44歳 | 45～49歳 | 50～54歳 | 55～59歳 | 60～64歳 | 65～69歳 | 70歳以上  |        |        |        |       |     |
| RSウイルス感染症                   | 3    | 4     | 5    | 2      |        | 2      |        |        |        |        |        |        |        |        |        |        |        |        |        |       | 16  |
| 咽頭結膜熱                       |      | 6     | 22   | 9      | 7      | 3      | 5      | 1      | 2      |        | 2      |        |        |        | 1      |        |        |        |        |       | 58  |
| A群溶血性レンサ球菌咽頭炎               |      | 3     | 14   | 18     | 17     | 23     | 25     | 22     | 16     | 12     | 9      | 25     | 1      | 8      |        |        |        |        |        |       | 193 |
| 感染性胃腸炎                      | 3    | 36    | 63   | 54     | 51     | 40     | 38     | 23     | 18     | 21     | 15     | 46     | 5      | 36     |        |        |        |        |        |       | 449 |
| 水痘                          |      |       |      |        | 1      | 1      | 1      | 3      | 7      | 5      | 1      | 6      |        |        |        |        |        |        |        |       | 25  |
| 手足口病                        | 4    | 7     | 22   | 15     | 13     | 10     | 8      | 3      | 1      | 3      | 1      |        |        |        |        |        |        |        |        |       | 87  |
| 伝染性紅斑                       |      |       | 3    | 7      | 5      | 8      | 8      | 12     | 5      | 1      |        | 4      |        |        |        |        |        |        |        |       | 53  |
| 突発性発しん                      |      | 14    | 26   | 5      | 3      | 1      |        |        |        |        |        |        |        |        |        |        |        |        |        |       | 49  |
| ヘルパンギーナ                     | 4    | 12    | 37   | 27     | 25     | 19     | 14     | 6      | 3      | 3      | 1      | 3      | 3      | 3      |        |        |        |        |        |       | 160 |
| 流行性耳下腺炎                     |      |       | 1    | 1      | 2      | 6      | 4      | 2      | 1      |        | 2      | 10     | 2      | 1      |        |        |        |        |        |       | 32  |
| インフルエンザ                     |      |       |      |        |        |        |        |        |        |        |        |        |        |        |        |        |        |        |        | 1     | 1   |
| 急性出血性結膜炎                    |      |       |      |        |        |        |        |        |        |        |        |        |        | 1      |        |        |        |        |        |       | 1   |
| 流行性角結膜炎                     |      |       |      | 1      |        | 1      | 1      |        |        |        | 1      | 4      |        | 2      | 1      | 1      | 2      | 2      |        |       | 16  |
| クラミジア肺炎(オウム病は除く)            |      |       |      |        |        |        |        |        |        |        |        |        |        |        |        |        |        |        |        |       |     |
| 細菌性髄膜炎                      |      |       |      |        |        |        |        |        |        |        |        |        |        |        |        |        |        |        |        |       |     |
| マイコプラズマ肺炎                   |      |       | 1    |        |        |        |        |        |        |        |        |        |        |        |        |        |        |        |        |       | 1   |
| 無菌性髄膜炎                      |      |       |      |        |        |        |        |        |        |        |        |        |        |        |        |        |        |        |        |       |     |
| 感染性胃腸炎(病原体がロタウイルスであるものに限る。) |      |       |      |        |        |        |        |        |        |        |        |        |        |        |        |        |        |        |        |       |     |

定点把握感染症年齢階級別集計表(定点当り)

2018年 26 週

| 年齢階級区分                      | ～6ヶ月 | ～12ヶ月 | 1歳   | 2歳     | 3歳     | 4歳     | 5歳     | 6歳     | 7歳     | 8歳     | 9歳     | 10～14歳 | 15～19歳 | 20～29歳 | 30～39歳 | 40～49歳 | 50～59歳 | 60～69歳 | 70～79歳 | 80歳以上 | 計    |
|-----------------------------|------|-------|------|--------|--------|--------|--------|--------|--------|--------|--------|--------|--------|--------|--------|--------|--------|--------|--------|-------|------|
| # (小児科定点把握感染症分)             | ～6ヶ月 | ～12ヶ月 | 1歳   | 2歳     | 3歳     | 4歳     | 5歳     | 6歳     | 7歳     | 8歳     | 9歳     | 10～14歳 | 15～19歳 | 20歳以上  |        |        |        |        |        |       |      |
| # (眼科定点把握感染症分)              | ～6ヶ月 | ～12ヶ月 | 1歳   | 2歳     | 3歳     | 4歳     | 5歳     | 6歳     | 7歳     | 8歳     | 9歳     | 10～14歳 | 15～19歳 | 20～29歳 | 30～39歳 | 40～49歳 | 50～59歳 | 60～69歳 | 70歳以上  |       |      |
| # (基幹定点把握分)                 | 0歳   | 1～4歳  | 5～9歳 | 10～14歳 | 15～19歳 | 20～24歳 | 25～29歳 | 30～34歳 | 35～39歳 | 40～44歳 | 45～49歳 | 50～54歳 | 55～59歳 | 60～64歳 | 65～69歳 | 70歳以上  |        |        |        |       |      |
| RSウイルス感染症                   | 0.03 | 0.04  | 0.06 | 0.02   |        | 0.02   |        |        |        |        |        |        |        |        |        |        |        |        |        |       | 0.18 |
| 咽頭結膜熱                       |      | 0.07  | 0.25 | 0.10   | 0.08   | 0.03   | 0.06   | 0.01   | 0.02   |        | 0.02   |        |        | 0.01   |        |        |        |        |        |       | 0.65 |
| A群溶血性レンサ球菌咽頭炎               |      | 0.03  | 0.16 | 0.20   | 0.19   | 0.26   | 0.28   | 0.25   | 0.18   | 0.13   | 0.10   | 0.28   | 0.01   | 0.09   |        |        |        |        |        |       | 2.17 |
| 感染性胃腸炎                      | 0.03 | 0.40  | 0.71 | 0.61   | 0.57   | 0.45   | 0.43   | 0.26   | 0.20   | 0.24   | 0.17   | 0.52   | 0.06   | 0.40   |        |        |        |        |        |       | 5.04 |
| 水痘                          |      |       |      |        | 0.01   | 0.01   | 0.01   | 0.03   | 0.08   | 0.06   | 0.01   | 0.07   |        |        |        |        |        |        |        |       | 0.28 |
| 手足口病                        | 0.04 | 0.08  | 0.25 | 0.17   | 0.15   | 0.11   | 0.09   | 0.03   | 0.01   | 0.03   | 0.01   |        |        |        |        |        |        |        |        |       | 0.98 |
| 伝染性紅斑                       |      |       | 0.03 | 0.08   | 0.06   | 0.09   | 0.09   | 0.13   | 0.06   | 0.01   |        | 0.04   |        |        |        |        |        |        |        |       | 0.60 |
| 突発性発しん                      |      | 0.16  | 0.29 | 0.06   | 0.03   | 0.01   |        |        |        |        |        |        |        |        |        |        |        |        |        |       | 0.55 |
| ヘルパンギーナ                     | 0.04 | 0.13  | 0.42 | 0.30   | 0.28   | 0.21   | 0.16   | 0.07   | 0.03   | 0.03   | 0.01   | 0.03   | 0.03   | 0.03   |        |        |        |        |        |       | 1.80 |
| 流行性耳下腺炎                     |      |       | 0.01 | 0.01   | 0.02   | 0.07   | 0.04   | 0.02   | 0.01   |        | 0.02   | 0.11   | 0.02   | 0.01   |        |        |        |        |        |       | 0.36 |
| インフルエンザ                     |      |       |      |        |        |        |        |        |        |        |        |        |        |        |        |        |        |        |        | 0.01  | 0.01 |
| 急性出血性結膜炎                    |      |       |      |        |        |        |        |        |        |        |        |        |        | 0.05   |        |        |        |        |        |       | 0.05 |
| 流行性角結膜炎                     |      |       |      | 0.05   |        | 0.05   | 0.05   |        |        |        | 0.05   | 0.18   |        | 0.09   | 0.05   | 0.05   | 0.09   | 0.09   |        |       | 0.73 |
| クラミジア肺炎(オウム病は除く)            |      |       |      |        |        |        |        |        |        |        |        |        |        |        |        |        |        |        |        |       |      |
| 細菌性髄膜炎                      |      |       |      |        |        |        |        |        |        |        |        |        |        |        |        |        |        |        |        |       |      |
| マイコプラズマ肺炎                   |      |       | 0.10 |        |        |        |        |        |        |        |        |        |        |        |        |        |        |        |        |       | 0.10 |
| 無菌性髄膜炎                      |      |       |      |        |        |        |        |        |        |        |        |        |        |        |        |        |        |        |        |       |      |
| 感染性胃腸炎(病原体がロタウイルスであるものに限る。) |      |       |      |        |        |        |        |        |        |        |        |        |        |        |        |        |        |        |        |       |      |

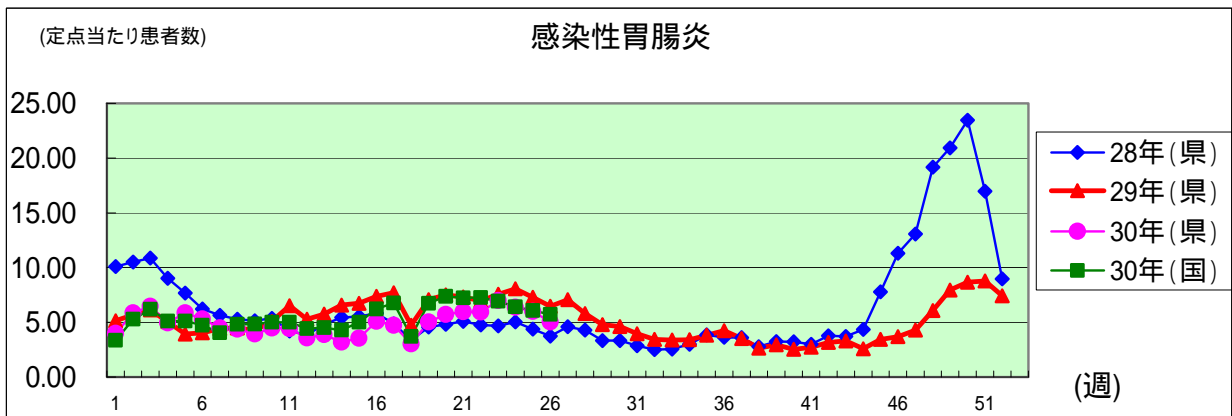
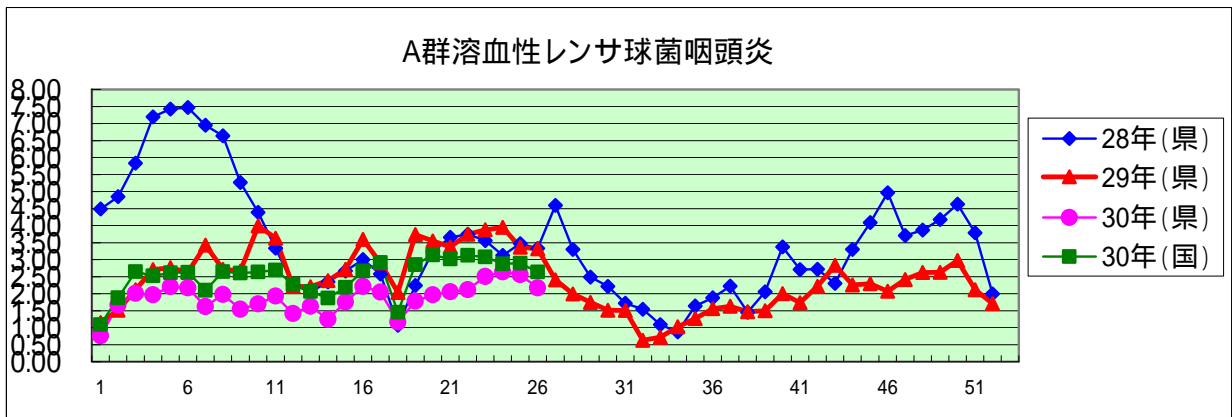
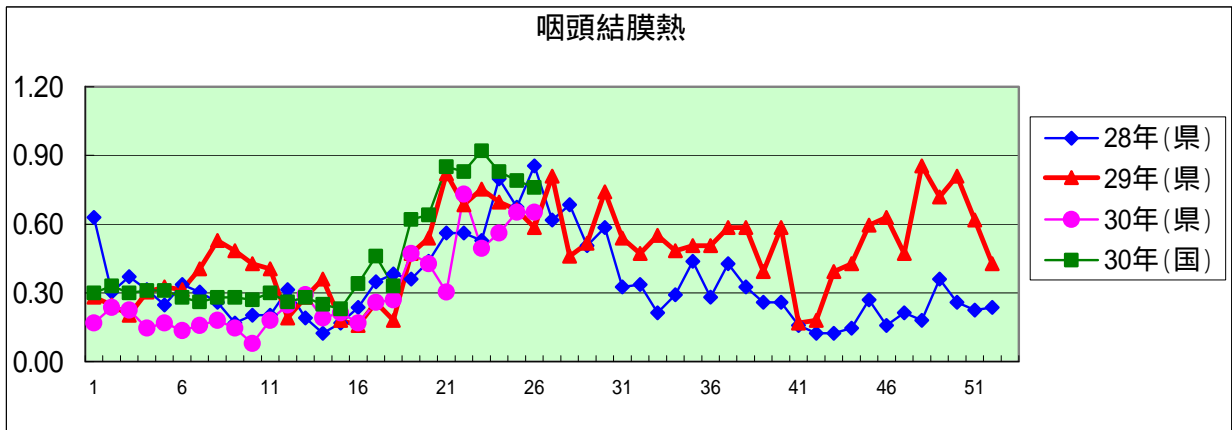
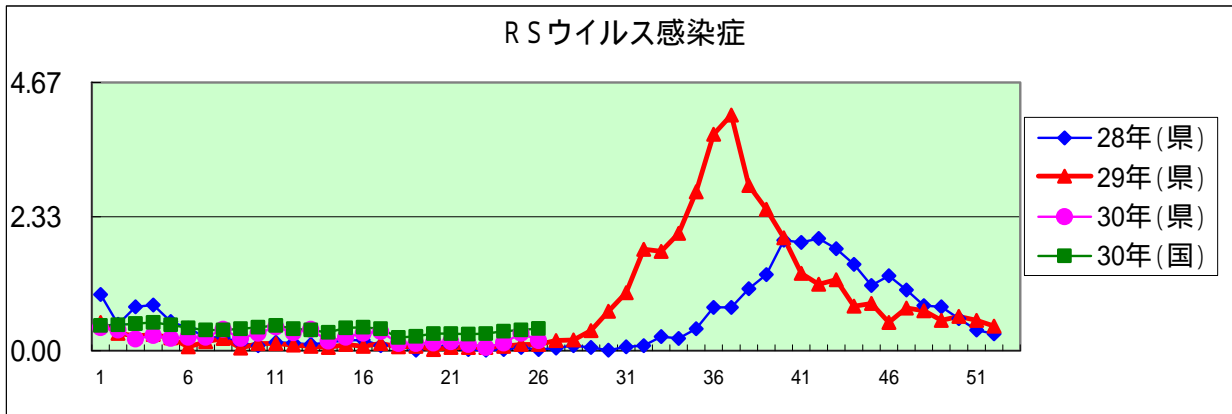

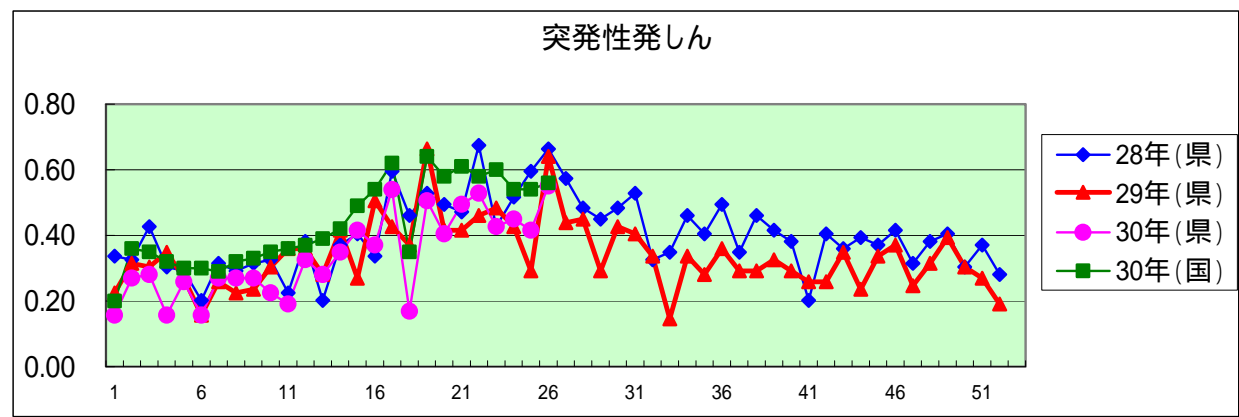
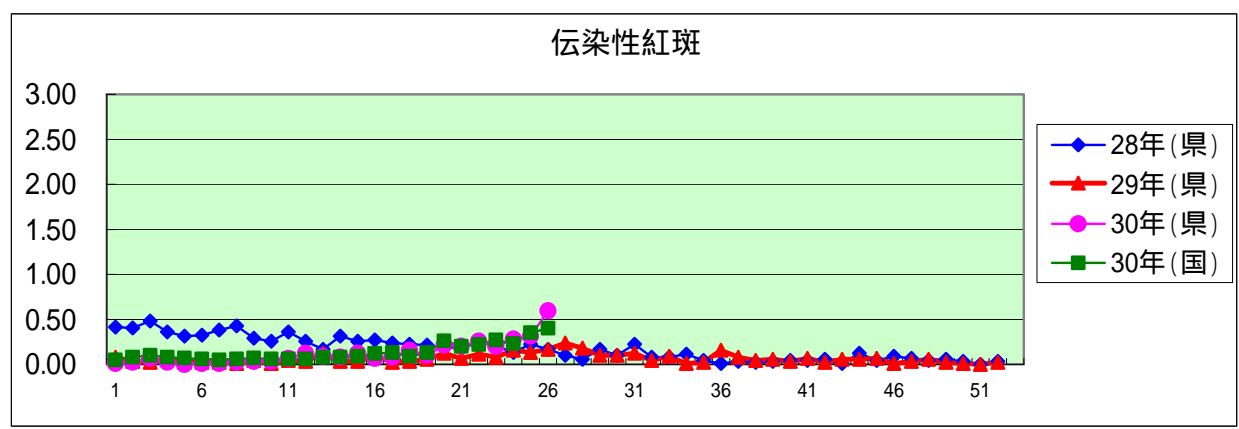
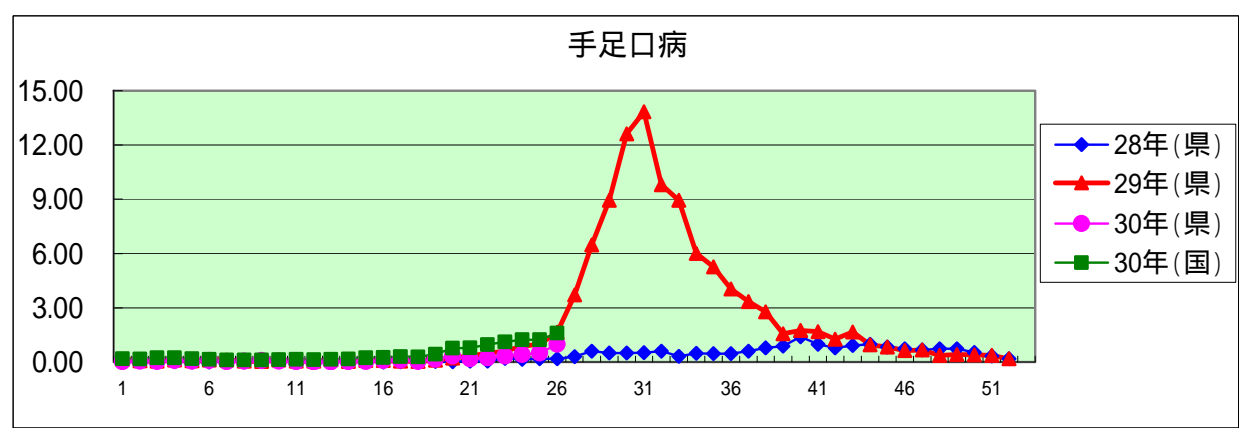
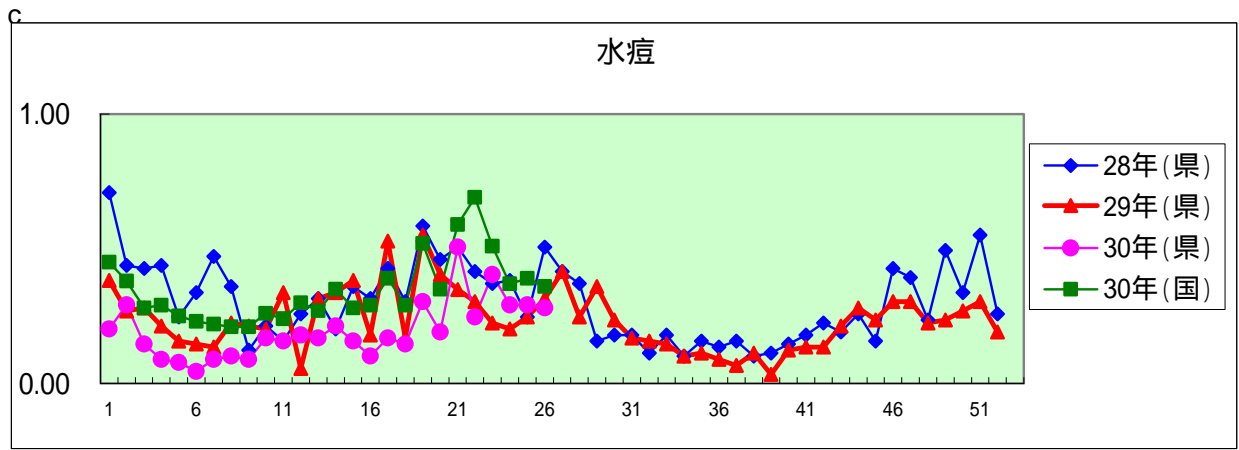

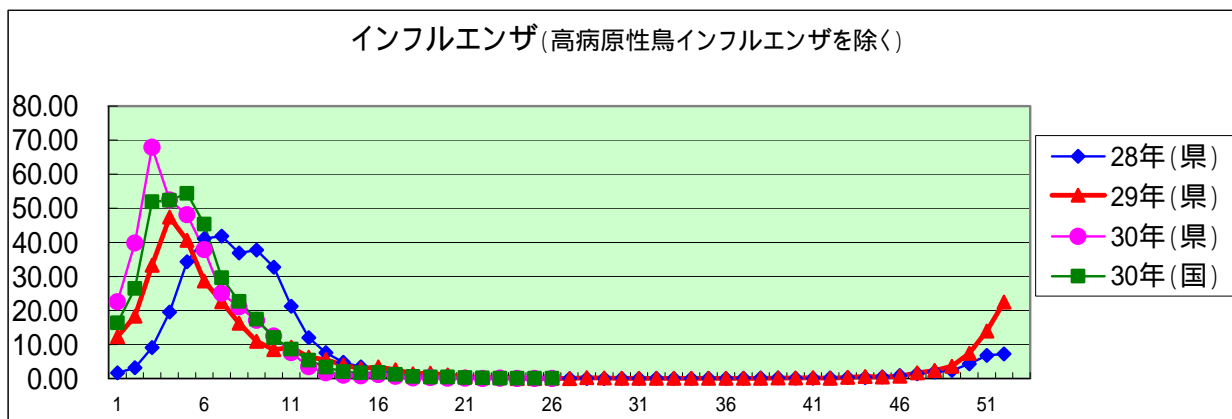
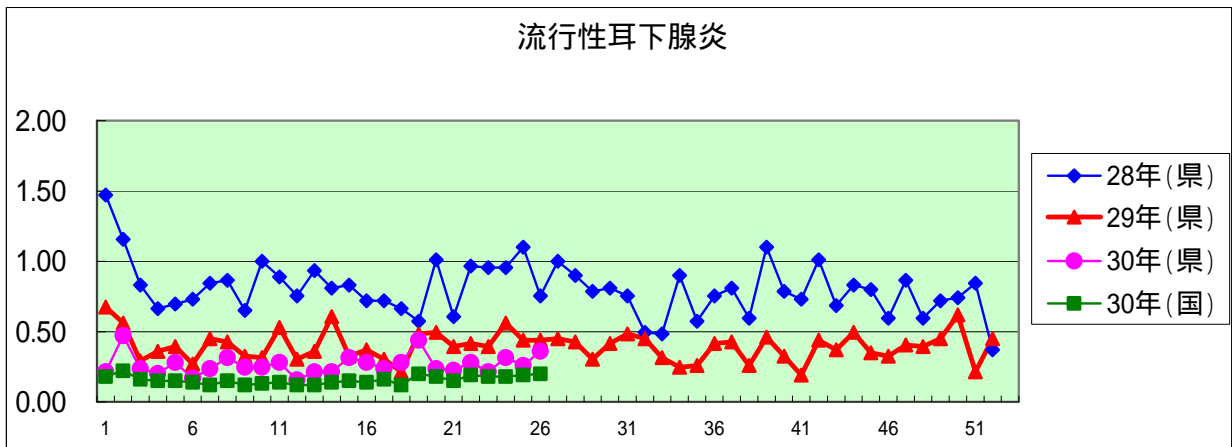
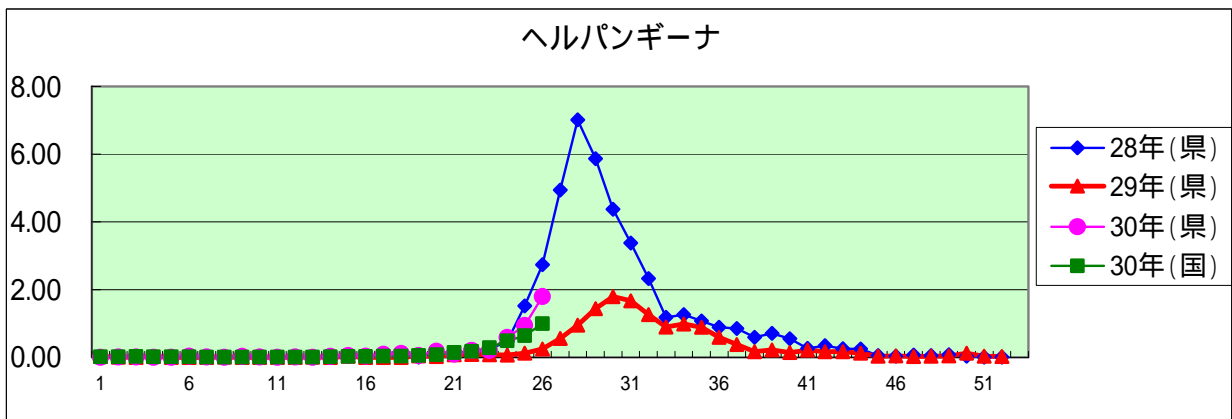
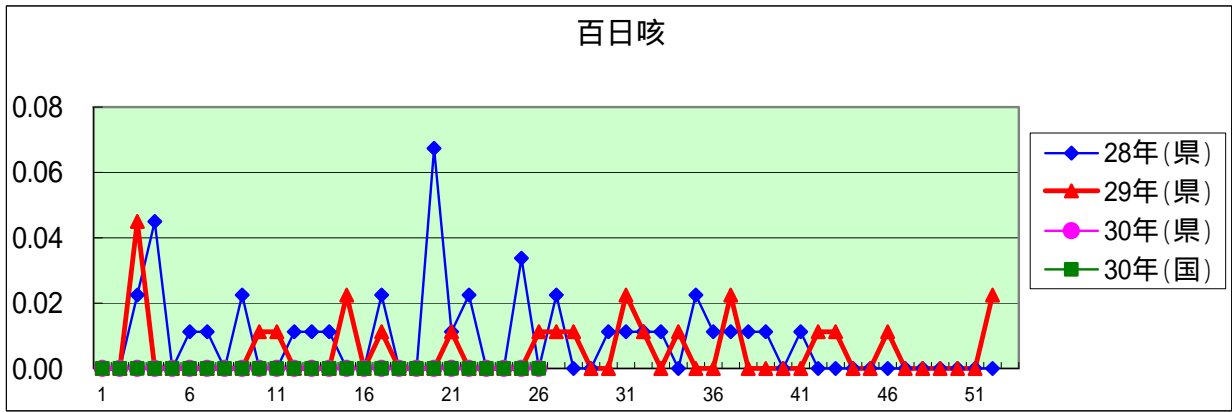

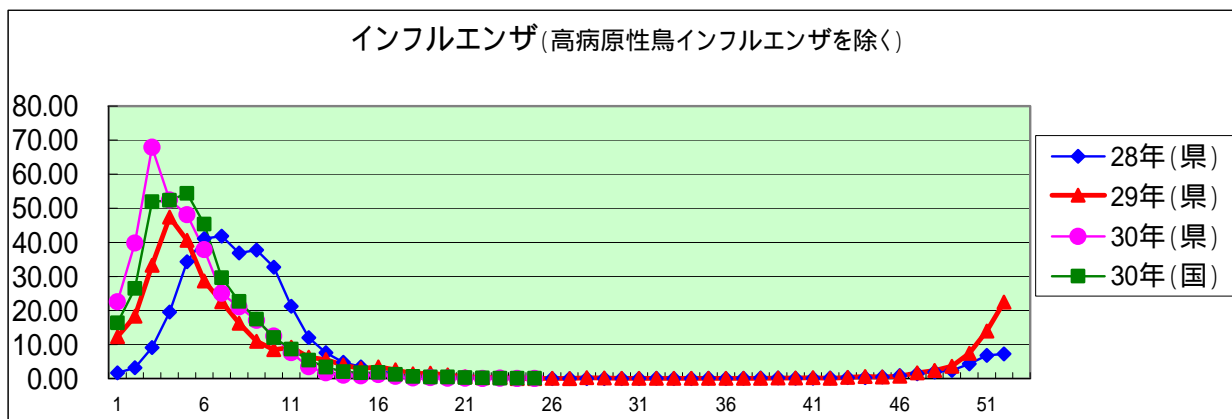
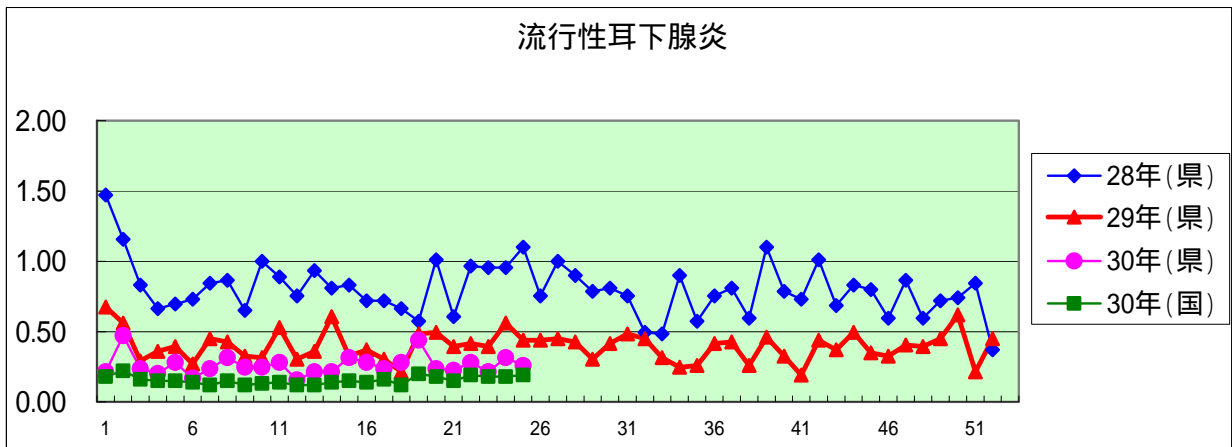
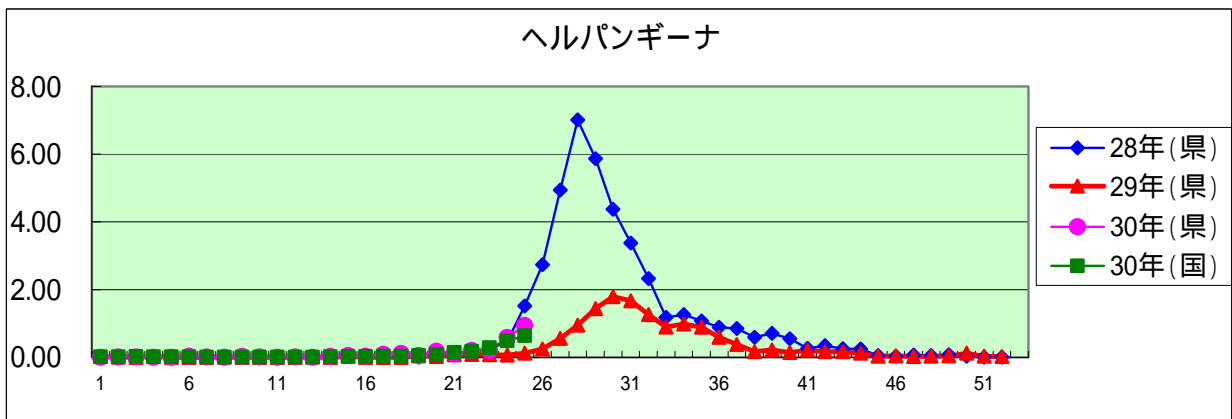
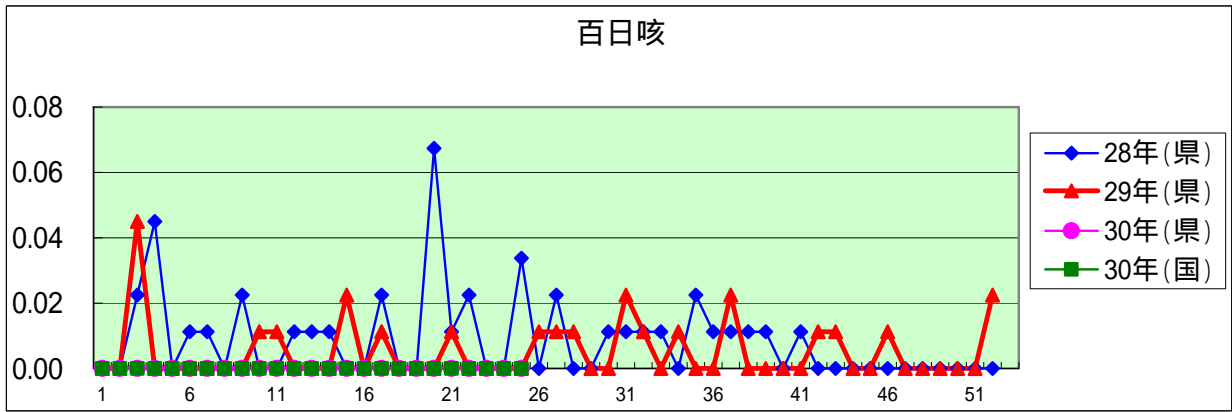

急性出血性結膜炎

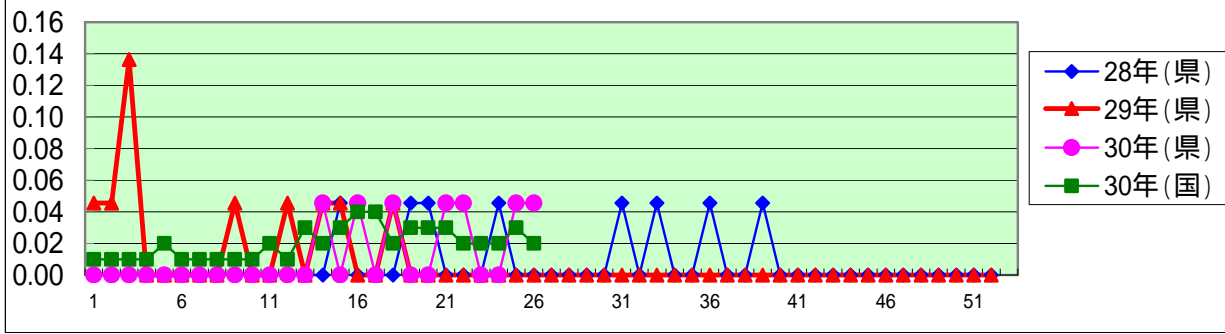

流行性角結膜炎

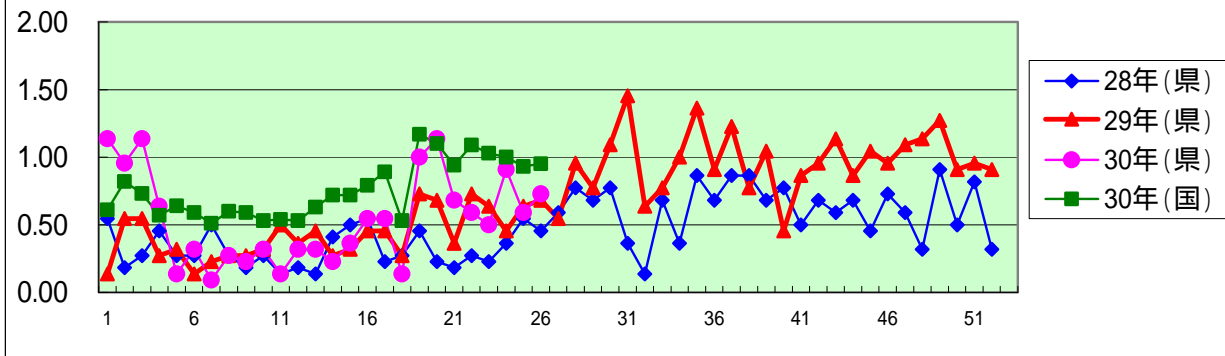

クラミジア肺炎(オウム病を除く)

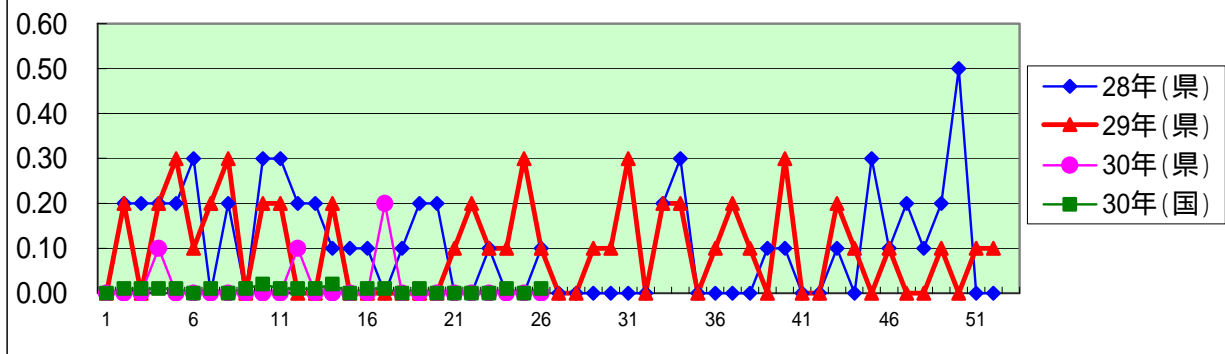

細菌性髄膜炎(インフルエンザ菌、髄膜炎菌、肺炎球菌を原因として同定された場合を除く)

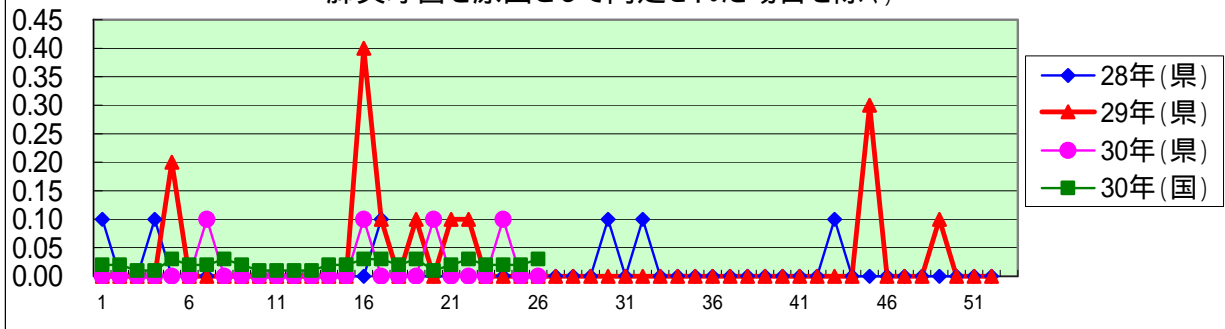

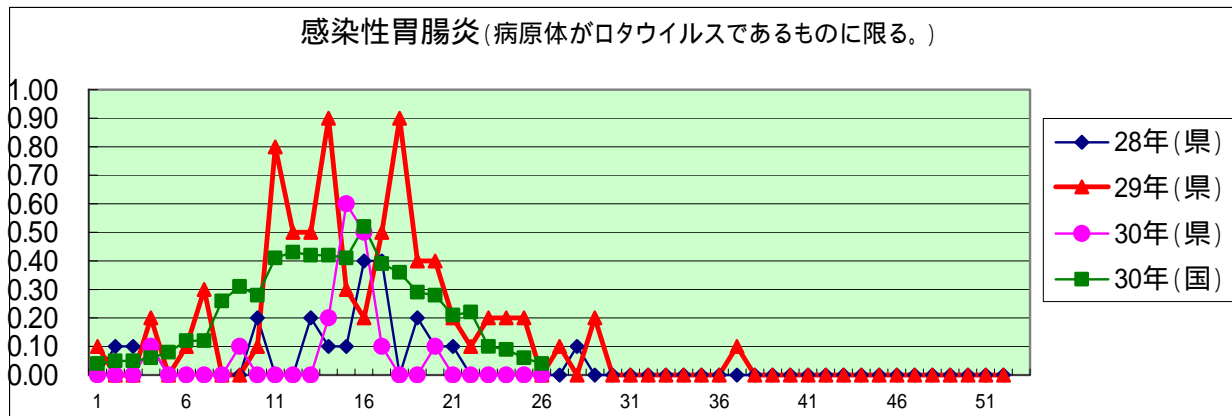
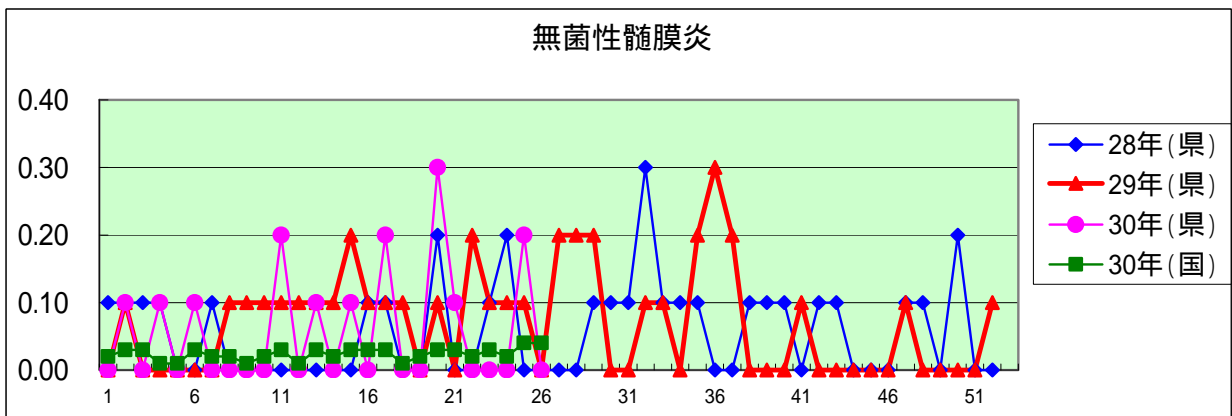
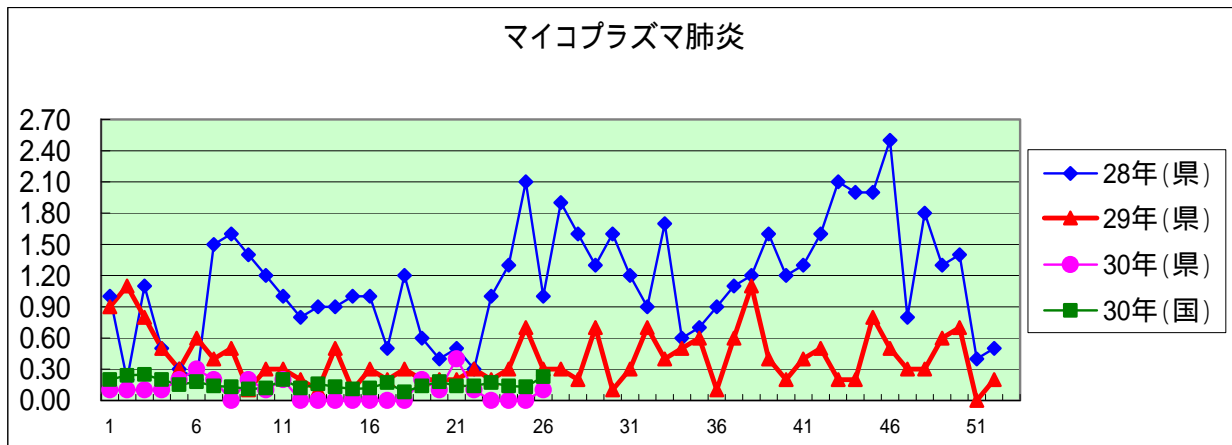

| 定点種別 | 県内定点数 | 届出対象感染症   |
|------|-------|---|
| 小児科  | 89    | RSウイルス感染症、咽頭結膜熱、A群溶血性レンサ球菌咽頭炎、感染性胃腸炎、水痘、手足口病、伝染性紅斑、突発性発しん、百日咳、ヘルパンギーナ、流行性耳下腺炎、インフルエンザ |
| 内科   | 50    | インフルエンザ   |
| 眼科   | 22    | 急性出血性結膜炎、流行性角結膜炎  |
| 基幹   | 10    | クラミジア肺炎(オウム病を除く)、細菌性髄膜炎、マイコプラズマ肺炎、無菌性髄膜炎、感染性胃腸炎(病原体がロタウイルスであるものに限る。)                  |



## 定点把握感染症(月報)集計表(届出数)

2018年 5 月

|                   | 静岡県 |    |    |    |    |    |     | 全国    |       |       |       |       |
|-------------------|-----|----|----|----|----|----|-----|-------|-------|-------|-------|-------|
|                   | 12月 | 1月 | 2月 | 3月 | 4月 | 今月 | 計   | 2月    | 3月    | 4月    | 今月    | 計     |
| 性器クラミジア感染症        | 33  | 26 | 27 | 36 | 49 | 42 | 213 | 1,821 | 2,039 | 1,850 | 2,197 | 7,907 |
| 性器ヘルペスウイルス感染症     | 7   | 11 | 3  | 14 | 9  | 14 | 58  | 683   | 760   | 776   | 797   | 3,016 |
| 尖圭コンジローマ          | 9   | 5  | 8  | 6  | 7  | 8  | 43  | 370   | 444   | 463   | 510   | 1,787 |
| 淋菌感染症             | 8   | 3  | 7  | 10 | 10 | 10 | 48  | 540   | 653   | 602   | 709   | 2,504 |
| 性器クラミジア感染症(男)     | 12  | 9  | 9  | 14 | 18 | 14 | 76  | 835   | 966   | 914   | 1,042 | 3,757 |
| 性器クラミジア感染症(女)     | 21  | 17 | 18 | 22 | 31 | 28 | 137 | 986   | 1,073 | 936   | 1,155 | 4,150 |
| 性器ヘルペスウイルス感染症(男)  | 3   | 3  |    | 8  | 4  | 8  | 26  | 254   | 306   | 298   | 317   | 1,175 |
| 性器ヘルペスウイルス感染症(女)  | 4   | 8  | 3  | 6  | 5  | 6  | 32  | 429   | 454   | 478   | 480   | 1,841 |
| 尖圭コンジローマ(男)       | 4   | 2  | 4  | 2  | 1  | 4  | 17  | 218   | 282   | 289   | 341   | 1,130 |
| 尖圭コンジローマ(女)       | 5   | 3  | 4  | 4  | 6  | 4  | 26  | 152   | 162   | 174   | 169   | 657   |
| 淋菌感染症(男)          | 5   | 2  | 6  | 6  | 6  | 7  | 32  | 442   | 498   | 480   | 553   | 1,973 |
| 淋菌感染症(女)          | 3   | 1  | 1  | 4  | 4  | 3  | 16  | 98    | 155   | 122   | 156   | 531   |
| ペニシリン耐性肺炎球菌感染症    |     |    |    |    |    | 1  | 1   | 159   | 153   | 179   | 171   | 662   |
| メチシリン耐性黄色ブドウ球菌感染症 | 38  | 23 | 12 | 19 | 6  | 22 | 120 | 1,317 | 1,399 | 1,268 | 1,360 | 5,344 |
| 薬剤耐性緑膿菌感染症        | 1   |    | 1  | 1  |    |    | 3   | 9     | 12    | 11    | 9     | 41    |

| 定点種別 | 県内定点数 | 届出対象感染症                                     |
|------|-------|---|
| 性感染症 | 30    | 性器クラミジア感染症、性器ヘルペスウイルス感染症、尖形コンジローマ、淋菌感染症     |
| 基幹   | 10    | ペニシリン耐性肺炎球菌感染症、メチシリン耐性黄色ブドウ球菌感染症、薬剤耐性緑膿菌感染症 |

# 定点把握感染症(月報)集計表(定点当り)

2018年 5 月

|                   | 静岡県  |      |      |      |      |      | 全国   |      |      |      |
|-------------------|------|------|------|------|------|------|------|------|------|------|
|                   | 12月  | 1月   | 2月   | 3月   | 4月   | 今月   | 2月   | 3月   | 4月   | 今月   |
| 性器クラミジア感染症        | 1.10 | 0.87 | 0.90 | 1.20 | 1.63 | 1.40 | 1.87 | 2.08 | 1.88 | 2.24 |
| 性器ヘルペスウイルス感染症     | 0.23 | 0.37 | 0.10 | 0.47 | 0.30 | 0.47 | 0.70 | 0.77 | 0.79 | 0.81 |
| 尖圭コンジローマ          | 0.30 | 0.17 | 0.27 | 0.20 | 0.23 | 0.27 | 0.38 | 0.45 | 0.47 | 0.52 |
| 淋菌感染症             | 0.27 | 0.10 | 0.23 | 0.33 | 0.33 | 0.33 | 0.55 | 0.67 | 0.61 | 0.72 |
| 性器クラミジア感染症(男)     | 0.40 | 0.30 | 0.30 | 0.47 | 0.60 | 0.47 | 0.86 | 0.98 | 0.93 | 1.06 |
| 性器クラミジア感染症(女)     | 0.70 | 0.57 | 0.60 | 0.73 | 1.03 | 0.93 | 1.01 | 1.09 | 0.95 | 1.18 |
| 性器ヘルペスウイルス感染症(男)  | 0.10 | 0.10 |      | 0.27 | 0.13 | 0.27 | 0.26 | 0.31 | 0.30 | 0.32 |
| 性器ヘルペスウイルス感染症(女)  | 0.13 | 0.27 | 0.10 | 0.20 | 0.17 | 0.20 | 0.44 | 0.46 | 0.49 | 0.49 |
| 尖圭コンジローマ(男)       | 0.13 | 0.07 | 0.13 | 0.07 | 0.03 | 0.13 | 0.22 | 0.29 | 0.29 | 0.35 |
| 尖圭コンジローマ(女)       | 0.17 | 0.10 | 0.13 | 0.13 | 0.20 | 0.13 | 0.16 | 0.17 | 0.18 | 0.17 |
| 淋菌感染症(男)          | 0.17 | 0.07 | 0.20 | 9.00 | 0.20 | 0.23 | 0.45 | 0.21 | 0.49 | 0.56 |
| 淋菌感染症(女)          | 0.10 | 0.03 | 0.03 | 0.13 | 0.13 | 0.10 | 0.10 | 0.12 | 0.12 | 0.16 |
| ペニシリン耐性肺炎球菌感染症    |      |      |      |      |      | 0.10 | 0.33 | 0.32 | 0.37 | 0.36 |
| メチシリン耐性黄色ブドウ球菌感染症 | 3.80 | 2.30 | 1.20 | 1.90 | 0.60 | 2.20 | 2.77 | 2.93 | 2.65 | 2.85 |
| 薬剤耐性緑膿菌感染症        | 0.10 |      | 0.10 | 0.10 |      |      | 0.02 | 0.03 | 0.02 | 0.02 |

| 定点種別 | 県内定点数 | 届出対象感染症                                     |
|------|-------|---|
| 性感染症 | 30    | 性器クラミジア感染症、性器ヘルペスウイルス感染症、尖圭コンジローマ、淋菌感染症     |
| 基幹   | 10    | ペニシリン耐性肺炎球菌感染症、メチシリン耐性黄色ブドウ球菌感染症、薬剤耐性緑膿菌感染症 |

2018年 5 月

| 保健所名 | 性器クラミジア感染症 |      | 性器ヘルペスウイルス感染症 |      | 尖圭コンジローマ |      | 淋菌感染症 |      |
|------|------------|------|---------------|------|----------|------|-------|------|
|      | 罹患数        | 定点当り | 罹患数           | 定点当り | 罹患数      | 定点当り | 罹患数   | 定点当り |
| 総数   | 42         | 1.40 | 14            | 0.47 | 8        | 0.27 | 10    | 0.33 |
| 賀茂   |            | -    |               | -    |          | -    |       | -    |
| 熱海   |            |      |               |      |          |      |       |      |
| 東部   | 6          | 1.20 | 2             | 0.40 | 1        | 0.20 |       |      |
| 御殿場  | 1          | 1.00 |               |      |          |      |       |      |
| 富士   | 4          | 1.33 | 3             | 1.00 | 3        | 1.00 | 1     | 0.33 |
| 静岡市  | 7          | 1.17 | 5             | 0.83 | 1        | 0.17 | 2     | 0.33 |
| 中部   | 9          | 2.25 | 2             | 0.50 | 2        | 0.50 |       |      |
| 西部   | 10         | 2.00 | 1             | 0.20 |          |      | 4     | 0.80 |
| 浜松市  | 5          | 1.00 | 1             | 0.20 | 1        | 0.20 | 3     | 0.60 |

| 保健所名 | ペニシリン耐性肺炎球菌感染症 |      | メチシリン耐性黄色ブドウ球菌感染症 |      | 薬剤耐性緑膿菌感染症 |      |
|------|----------------|------|-------------------|------|------------|------|
|      | 罹患数            | 定点当り | 罹患数               | 定点当り | 罹患数        | 定点当り |
| 総数   | 1              | 0.10 | 22                | 2.20 | 0          |      |
| 賀茂   |                |      |                   |      |            |      |
| 熱海   |                |      | 2                 | 2.00 |            |      |
| 東部   |                |      | 2                 | 2.00 |            |      |
| 御殿場  | -              | -    |                   | -    | -          | -    |
| 富士   | 1              | 1.00 | 4                 | 4.00 |            |      |
| 静岡市  |                |      | 4                 | 2.00 |            |      |
| 中部   |                |      | 2                 | 2.00 |            |      |
| 西部   |                |      | 4                 | 4.00 |            |      |
| 浜松市  |                |      | 4                 | 2.00 |            |      |

| 保健所名 | 定点(指定届出機関)数 |    |
|------|-------------|----|
|      | 性感染症        | 基幹 |
| 総数   | 30          | 10 |
| 賀茂   | -           | 1  |
| 熱海   | 1           | 1  |
| 東部   | 5           | 1  |
| 御殿場  | 1           | -  |
| 富士   | 3           | 1  |
| 静岡市  | 6           | 2  |
| 中部   | 4           | 1  |
| 西部   | 5           | 1  |
| 浜松市  | 5           | 2  |

\* 薬剤耐性アシネトバクター感染症は、平成26年9月19日から全数把握の対象となりました。

定点把握感染症(月報)年齢階級別集計表(届出数)

2018年 5 月

| 年齢階級区分            | 0歳 | 1～4歳 | 5～9歳 | 10～14歳 | 15～19歳 | 20～24歳 | 25～29歳 | 30～34歳 | 35～39歳 | 40～44歳 | 45～49歳 | 50～54歳 | 55～59歳 | 60～64歳 | 65～69歳 | 70歳以上 | 計  |
|-------------------|----|------|------|--------|--------|--------|--------|--------|--------|--------|--------|--------|--------|--------|--------|-------|----|
| 性器クラミジア感染症        |    |      |      |        | 4      | 12     | 10     | 5      | 6      | 3      | 1      | 1      |        |        |        |       | 42 |
| 性器ヘルペスウイルス感染症     |    |      |      |        |        |        | 1      | 2      | 2      | 3      | 2      | 2      |        |        | 1      | 1     | 14 |
| 尖圭コンジローマ          |    |      |      |        | 1      | 1      | 3      |        | 1      |        | 1      |        | 1      |        |        |       | 8  |
| 淋菌感染症             |    |      |      |        | 1      | 3      |        |        | 1      | 2      | 1      |        | 1      | 1      |        |       | 10 |
| 性器クラミジア感染症(男)     |    |      |      |        | 1      | 3      | 2      | 1      | 3      | 2      | 1      | 1      |        |        |        |       | 14 |
| 性器クラミジア感染症(女)     |    |      |      |        | 3      | 9      | 8      | 4      | 3      | 1      |        |        |        |        |        |       | 28 |
| 性器ヘルペスウイルス感染症(男)  |    |      |      |        |        |        | 1      | 1      |        | 1      | 2      | 1      |        |        | 1      | 1     | 8  |
| 性器ヘルペスウイルス感染症(女)  |    |      |      |        |        |        |        | 1      | 2      | 2      |        | 1      |        |        |        |       | 6  |
| 尖圭コンジローマ(男)       |    |      |      |        |        |        | 1      |        | 1      |        | 1      |        | 1      |        |        |       | 4  |
| 尖圭コンジローマ(女)       |    |      |      |        | 1      | 1      | 2      |        |        |        |        |        |        |        |        |       | 4  |
| 淋菌感染症(男)          |    |      |      |        |        | 1      |        |        | 1      | 2      | 1      |        | 1      | 1      |        |       | 7  |
| 淋菌感染症(女)          |    |      |      |        | 1      | 2      |        |        |        |        |        |        |        |        |        |       | 3  |
| ペニシリン耐性肺炎球菌感染症    |    |      |      |        |        |        |        |        |        |        |        |        |        |        |        | 1     | 1  |
| メチシリン耐性黄色ブドウ球菌感染症 |    |      |      |        | 1      | 1      | 1      |        | 1      |        | 1      |        | 1      | 2      | 1      | 13    | 22 |
| 薬剤耐性緑膿菌感染症        |    |      |      |        |        |        |        |        |        |        |        |        |        |        |        |       |    |

定点把握感染症(月報)年齢階級別集計表(定点当り)

2018年 5 月

| 年齢階級区分            | 0歳 | 1～4歳 | 5～9歳 | 10～14歳 | 15～19歳 | 20～24歳 | 25～29歳 | 30～34歳 | 35～39歳 | 40～44歳 | 45～49歳 | 50～54歳 | 55～59歳 | 60～64歳 | 65～69歳 | 70歳以上 | 計    |
|-------------------|----|------|------|--------|--------|--------|--------|--------|--------|--------|--------|--------|--------|--------|--------|-------|------|
| 性器クラミジア感染症        |    |      |      |        | 0.13   | 0.40   | 0.33   | 0.17   | 0.20   | 0.10   | 0.03   | 0.03   |        |        |        |       | 1.40 |
| 性器ヘルペスウイルス感染症     |    |      |      |        |        |        | 0.03   | 0.07   | 0.07   | 0.10   | 0.07   | 0.07   |        |        | 0.03   | 0.03  | 0.47 |
| 尖圭コンジローマ          |    |      |      |        | 0.03   | 0.03   | 0.10   |        | 0.03   |        | 0.03   |        | 0.03   |        |        |       | 0.27 |
| 淋菌感染症             |    |      |      |        | 0.03   | 0.10   |        |        | 0.03   | 0.07   | 0.03   |        | 0.03   | 0.03   |        |       | 0.33 |
| 性器クラミジア感染症(男)     |    |      |      |        | 0.03   | 0.10   | 0.07   | 0.03   | 0.10   | 0.07   | 0.03   | 0.03   |        |        |        |       | 0.47 |
| 性器クラミジア感染症(女)     |    |      |      |        | 0.10   | 0.30   | 0.27   | 0.13   | 0.10   | 0.03   |        |        |        |        |        |       | 0.93 |
| 性器ヘルペスウイルス感染症(男)  |    |      |      |        |        |        | 0.03   | 0.03   |        | 0.03   | 0.07   | 0.03   |        |        | 0.03   | 0.03  | 0.27 |
| 性器ヘルペスウイルス感染症(女)  |    |      |      |        |        |        |        | 0.03   | 0.07   | 0.07   |        | 0.03   |        |        |        |       | 0.20 |
| 尖圭コンジローマ(男)       |    |      |      |        |        |        | 0.03   |        | 0.03   |        | 0.03   |        | 0.03   |        |        |       | 0.13 |
| 尖圭コンジローマ(女)       |    |      |      |        | 0.03   | 0.03   | 0.07   |        |        |        |        |        |        |        |        |       | 0.13 |
| 淋菌感染症(男)          |    |      |      |        |        | 0.03   |        |        | 0.03   | 0.07   | 0.03   |        | 0.03   | 0.03   |        |       | 0.23 |
| 淋菌感染症(女)          |    |      |      |        | 0.03   | 0.07   |        |        |        |        |        |        |        |        |        |       | 0.10 |
| ペニシリン耐性肺炎球菌感染症    |    |      |      |        |        |        |        |        |        |        |        |        |        |        |        | 0.10  | 0.10 |
| メチシリン耐性黄色ブドウ球菌感染症 |    |      |      |        | 0.10   | 0.10   | 0.10   |        | 0.10   |        | 0.10   |        | 0.10   | 0.20   | 0.10   | 1.30  | 2.20 |
| 薬剤耐性緑膿菌感染症        |    |      |      |        |        |        |        |        |        |        |        |        |        |        |        |       |      |

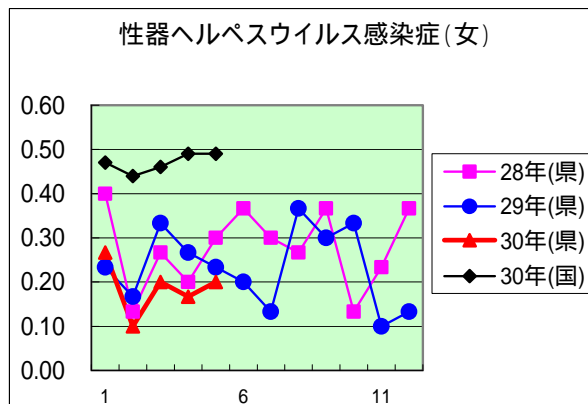
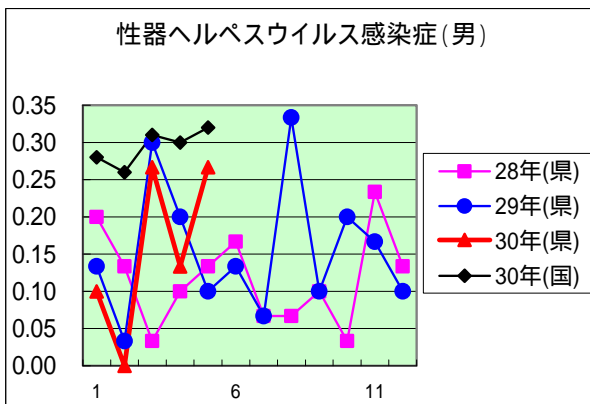
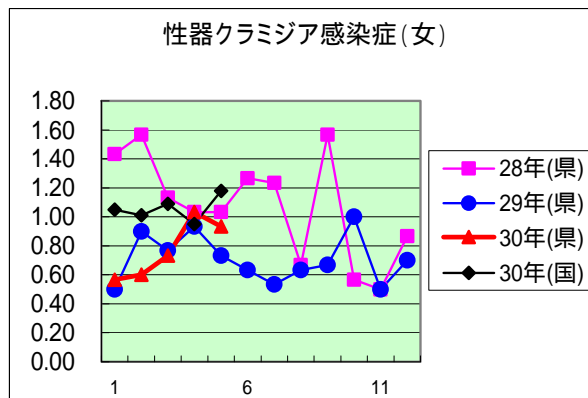
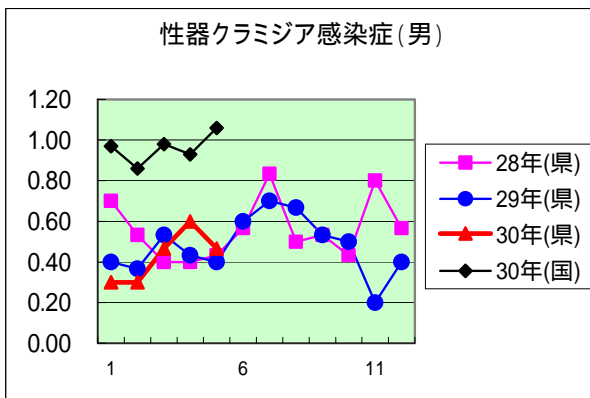
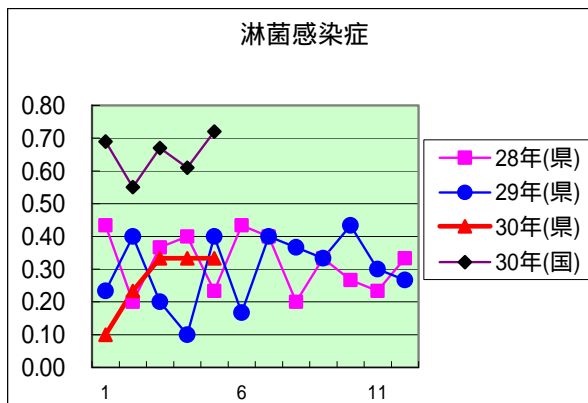
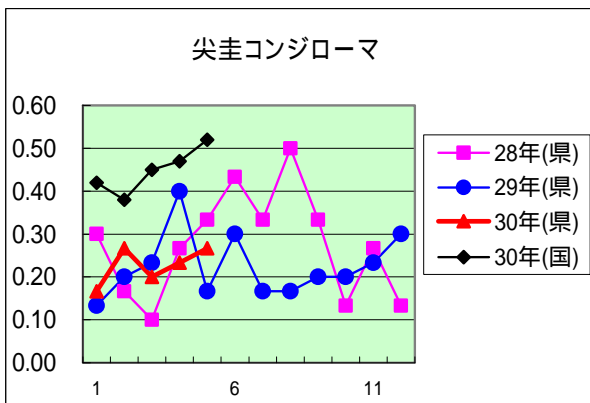
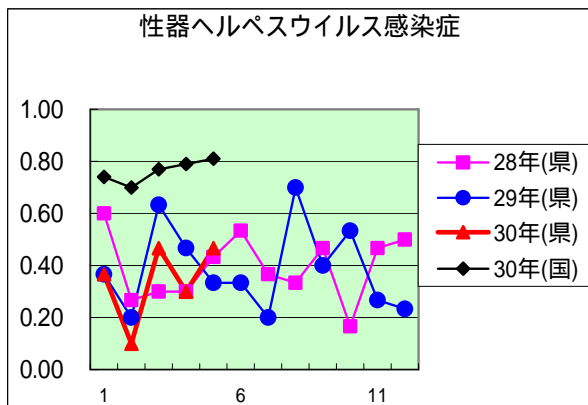
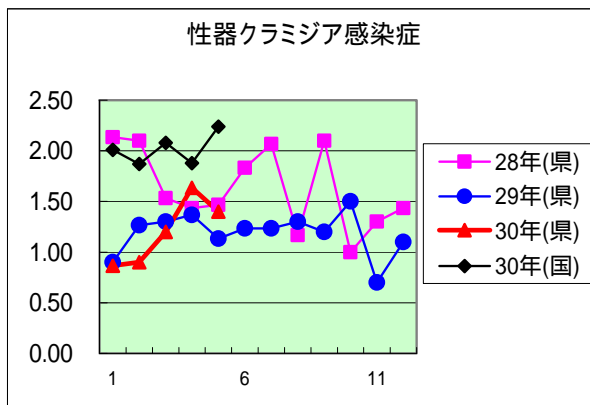

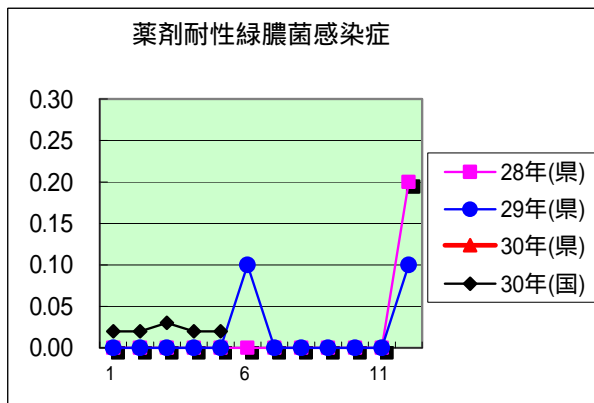
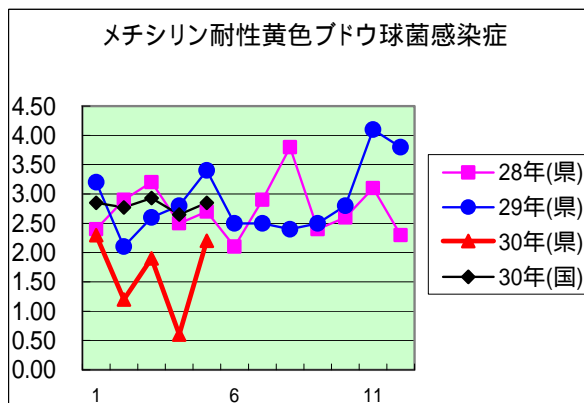
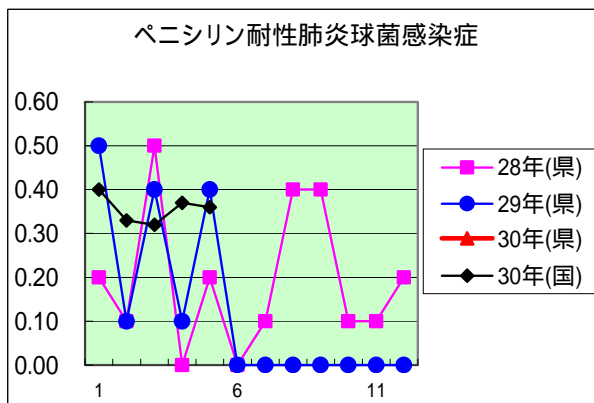
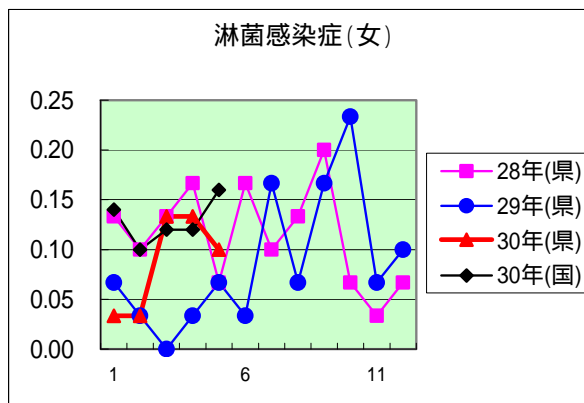
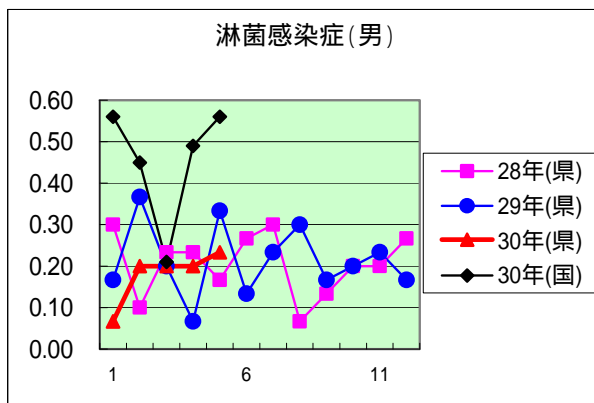
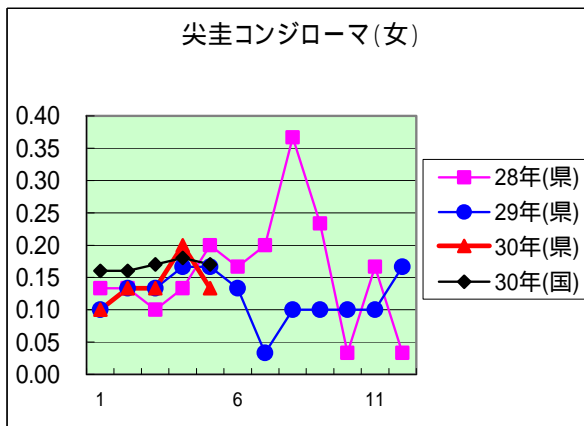
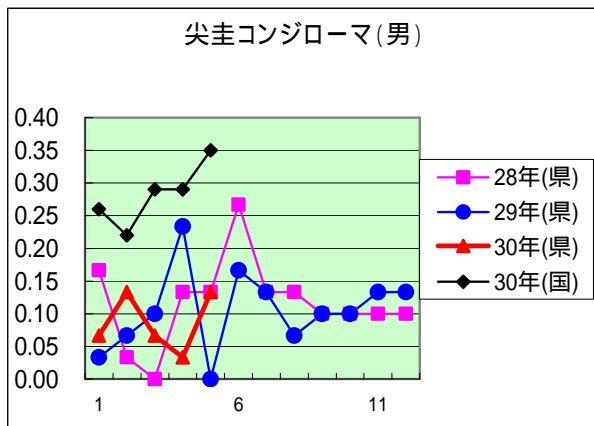

| 定点種別 | 県内定点数 | 届出対象感染症   |
|------|-------|---|
| 性感染症 | 30    | 性器クラミジア感染症、性器ヘルペスウイルス感染症、尖圭コンジローマ、淋菌感染症                     |
| 基幹   | 10    | ペニシリン耐性肺炎球菌感染症、メチシリン耐性黄色ブドウ球菌感染症、薬剤耐性アシネトバクター感染症、薬剤耐性緑膿菌感染症 |