

感染症の予防及び感染症の患者に対する医療に関する法律 感染症発生動向調査 感染症週報

静岡県環境衛生科学研究所感染症情報センター／静岡県健康福祉部疾病対策課

目次

- ★ 発生動向総覧 P 1～2
- ★ 感染症発生動向警報システムによる保健所の警報状況 P 2
- ★ 指定届出機関からの特記事項欄コメント P 3～5
- ★ 全数把握感染症集計表 P 6
- ★ 定点把握感染症集計表 P 7～11
- ★ 定点把握感染症推移グラフ P 12～16
- ★ 定点把握感染症集計表（月報） P 17～20
- ★ 定点把握感染症推移グラフ（月報） P 21～22



発生動向総覧

《第52週コメント》 1月9日集計分

今週のインフルエンザの定点当たり報告数は17.55人で、第51週から注意報レベル（定点当たり10.0人）を超えています。

◆全数届出の感染症

1類感染症 報告なし

2類感染症 結核（熱海（1）、富士（3）、西部（3））

3類感染症 細菌性赤痢（浜松市（1））

4類感染症 レジオネラ症（静岡市（1））

5類感染症 カルバペネム耐性腸内細菌科細菌感染症（浜松市（1））、急性脳炎（静岡市（1）、浜松市（1））、後天性免疫不全症候群（中部（1））、侵襲性肺炎球菌感染症（浜松市（1））、梅毒（富士（1）、浜松市（1））、百日咳（賀茂（1）、御殿場（7）、富士（1）、中部（2）、浜松市（4））

◆ 定点把握の対象となる5類感染症報対象のもの

インフルエンザ

全県で罹患数2440、定点当たり17.55で前週より増加。
東部地区で定点当たり26.16、中部地区で定点当たり10.52、西部地区で定点当たり14.68の患者発生あり。

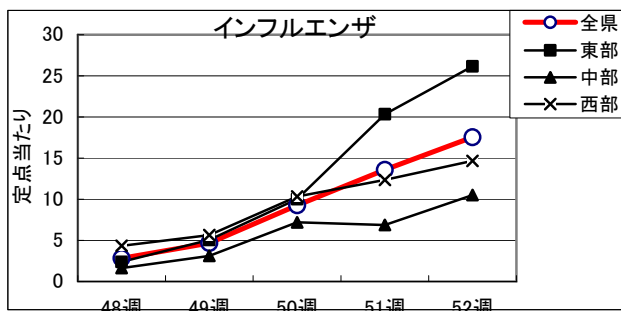

感染性胃腸炎

全県で罹患数539、定点当たり6.06で前週より減少。
東部地区で定点当たり6.50、中部地区で定点当たり5.78、西部地区で定点当たり5.83の患者発生あり。

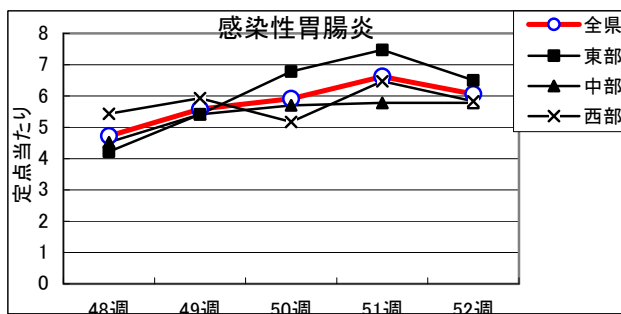

A群溶血性レンサ球菌

全県で罹患数296、定点当たり3.33で前週より減少。
東部地区で定点当たり6.38、中部地区で定点当たり1.26、西部地区で定点当たり1.93の患者発生あり。

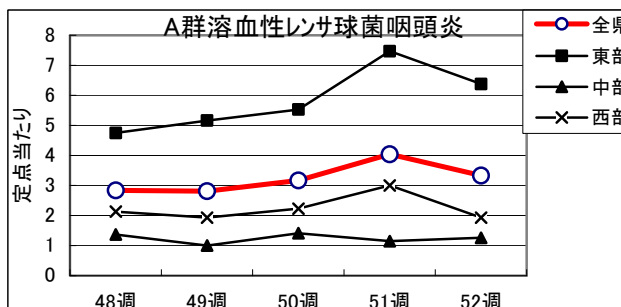

RSウイルス感染症

全県で罹患数75、定点当たり0.84で前週より増加。
 東部地区で定点当たり0.59、
 中部地区で定点当たり1.41、
 西部地区で定点当たり0.60
 の患者発生あり。

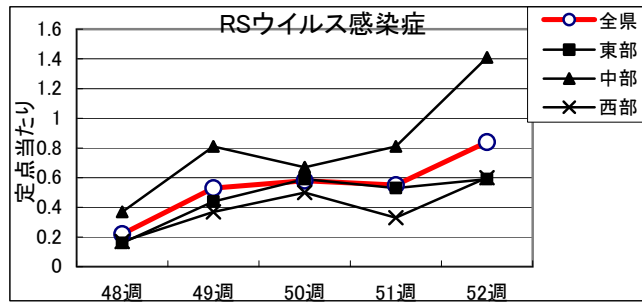

- ・麻しん、風しんは全県で発生なし。
- ・咽頭結膜熱は、定点当たり東部地区で0.94、中部地区で0.48、西部地区で0.23の患者発生あり。
- ・水痘は、定点当たり東部地区で0.53、中部地区で0.78、西部地区で0.23の患者発生あり。
- ・手足口病は、定点当たり東部地区で0.28、中部地区で0.56、西部地区で0.60の患者発生あり。
- ・伝染性紅斑は、定点当たり東部地区で0.59、中部地区で0.15、西部地区で0.30の患者発生あり。
- ・突発性発疹は、定点当たり東部地区で0.19、中部地区で0.30、西部地区で0.43の患者発生あり。
- ・流行性角結膜炎は、定点当たり東部地区で0.14、中部地区で0.38、西部地区で1.43の患者発生あり。

インフルエンザ罹患数推移

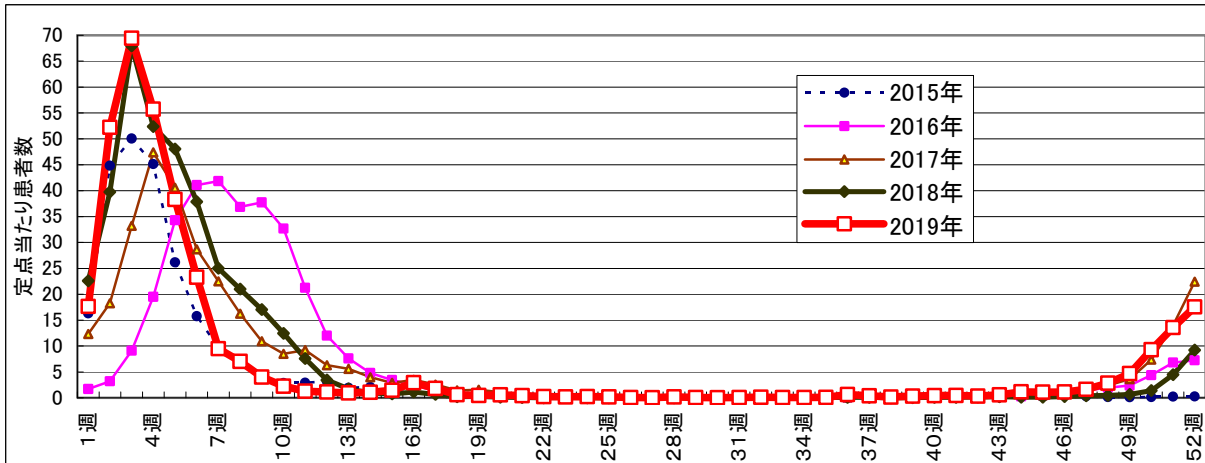

静岡県環境衛生科学研究所におけるインフルエンザウイルス検出状況
 (検体採取日: 令和1年9月2日～令和1年12月16日)

| | A/H1 pdm09 | A/H3 | B/山形 系統 | B/Victoria 系統 |
|---------|---------------|------|------------|------------------|
| 令和1年9月 | 9 | 0 | 0 | 0 |
| 令和1年10月 | 1 | 0 | 0 | 0 |
| 令和1年11月 | 3 | 0 | 0 | 0 |
| 令和1年12月 | 7 | 0 | 0 | 0 |
| 計 | 20 | 0 | 0 | 0 |

◆ 感染症発生動向警報システムによる保健所の警報状況

- 警 報 咽頭結膜熱 (御殿場)、A群溶血性レンサ球菌咽頭炎 (御殿場)、感染性胃腸炎 (御殿場)、水痘 (御殿場)、インフルエンザ (御殿場)
- 注意報 水痘 (中部) インフルエンザ (賀茂、熱海、東部、富士、静岡市、西部、浜松市)



指定届出機関からの特記事項欄コメント

感染症第52週（12月23日～12月29日）

- 下田メディカルセンター（下田市）「インフルエンザA型 18名」
かわぶクリニック（河津町）「インフルエンザA型 10名、インフルエンザB型 2名、百日咳1名（12歳男児）」
池田医院（西伊豆町）「インフルエンザA型 4名」
高野医院（伊東市）「インフルエンザA型 35名」
伊東市民病院（伊東市）「インフルエンザA型 1名」
聖隷沼津病院（沼津市）「インフルエンザA型 23名」
岩渕内科医院（沼津市）「インフルエンザA型 10名」
白十字小児科（沼津市）「インフルエンザA型 69名」
光ヶ丘小児科（三島市）「インフルエンザA型 82名、ノロウイルス 7名、マイコプラズマ 2名、RSウイルス 1名、百日咳 2名、アデノウイルス咽頭炎 5名、腸管アデノ 1名」
窪田医院（三島市）「ノロウイルス 1名（3歳女児）、インフルエンザA型 38名、インフルエンザB型 2名」
すずき耳鼻咽喉科・小児科（伊豆市）「インフルエンザA型 19名」
りゅうじん医院（長泉町）「インフルエンザA型 9名」
まるやま小児科医院（清水町）「インフルエンザA型 16名」
函南平出クリニック（函南町）「RSウイルス 4名、アデノウイルス 10名、A群溶血性連鎖球菌 11名、手足口病 4名、流行性耳下腺炎 1名、インフルエンザA型 77名」
安田内科小児科医院（御殿場市）「インフルエンザA型 165名」
富士病院（御殿場市）「インフルエンザA型 47名」
たうち小児科医院（御殿場市）「インフルエンザA型 124名」
お八幡医院（御殿場市）「インフルエンザA型 26名」
石川医院（御殿場市）「インフルエンザA型 2名」
北川内科医院（富士宮市）「インフルエンザA型 5名」
永松医院（富士宮市）「インフルエンザA型 11名」
聖隷富士病院（富士市）「インフルエンザA型 20名」
小川小児科内科医院（富士市）「インフルエンザA型 77名」
田子浦クリニック（富士市）「インフルエンザA型 66名、インフルエンザその他 4名」
共立蒲原総合病院 内科（富士市）「インフルエンザA型 20名、インフルエンザB型 1名」
望月医院（富士宮市） 「インフルエンザA型 27名」

瀬名こどもクリニック (静岡市)「インフルエンザA型 2名、マイコプラズマ 2名」
わたなベクリニック (静岡市)「インフルエンザA型 4名」
広川医院 (静岡市)「インフルエンザA型 21名」
山本内科医院 (静岡市)「インフルエンザA型 3名」
岩はし内科医院 (静岡市)「インフルエンザA型 14名」
木内医院 (静岡市)「インフルエンザA型 3名」
ないとう内科・循環器内科 (静岡市)「インフルエンザA型 19名」
さくらいファミリークリニック (島田市)「インフルエンザA型 12名」
おおかわ小児科 (榛原郡吉田町)「インフルエンザA型 7名」
水野医院 (島田市)「インフルエンザA型 4名」
たきいクリニック (焼津市)「水痘 10人：予防接種未接種 3人、1回接種 5人、2回接種 1人、不明 1人」
中嶋小児科医院(磐田市)「インフルエンザA型 24名」
はかまた内科医院(磐田市)「インフルエンザA型 11名」
増田内科・循環器科医院(掛川市)「インフルエンザA型 16名」
市立御前崎総合病院(御前崎市)「インフルエンザA型 1名」
宮内診療所(御前崎市)「インフルエンザA型 21名」
伊藤医院(湖西市)「インフルエンザA型 8名、インフルエンザB型 1名」
きもと小児科(湖西市)「インフルエンザA型 29名、インフルエンザB型 1名」
市立湖西病院(湖西市)「インフルエンザA型 16名」
浜松赤十字病院 (浜松市)「小児急性熱性皮膚粘膜リンパ節症候群 1名(1歳男児)、インフルエンザA型 17名」
浜松医療センター(浜松市)「ヒトメタニューモウイルス 3名(1歳男児、2歳男児、3歳男児)、感染性胃腸炎 1名(アデノウイルス)、インフルエンザA型 4名」
クリニックパパ (浜松市)「ヒトメタニューモウイルス 5名(1歳女児2名、2歳女児1名、4歳女児2名)、アデノウイルス咽頭炎 3名、インフルエンザA型 32名、インフルエンザB型 2名」
今西こどもクリニック (浜松市)「インフルエンザA型 33名」
山本こどもクリニック (浜松市)「インフルエンザA型 6名(予防接種未3名、予防接種1回済1名、予防接種2回済2名)(昨年未罹患5名、昨年A型1名)」
げんきこどもクリニック (浜松市)「インフルエンザA型 6名、インフルエンザB型 1名」
いぬかい小児科 (浜松市)「インフルエンザA型 43名(予防接種済22名)」
すずきこどもクリニック (浜松市)「百日咳 1名、インフルエンザA型 9名」
幸田子供クリニック (浜松市)「インフルエンザA型 23名」
天竜こども医院 (浜松市)「アデノウイルス咽頭炎 3名、インフルエンザA型 34名、インフルエンザB型 1名」
小児科竹内医院 (浜松市)「インフルエンザA型 5名」
小松診療所 (浜松市)「インフルエンザA型 14名、インフルエンザB型 1名」

縣医院（浜松市）「インフルエンザA型 9名」

くまがいクリニック（浜松市）「インフルエンザA型 11名」

大竹内科医院（浜松市）「インフルエンザA型 5名（男性2名、女性3名）」

森内科（浜松市）「インフルエンザA型 1名」

本間医院（浜松市）「インフルエンザA型 1名（42歳男性）」

鈴木診療院（浜松市）「インフルエンザA型 4名（予防接種済1名）」

宮口こんどうクリニック（浜松市）「インフルエンザA型 11名（男性5名 予防接種1回済1名）（女性6名 予防接種1回済1名、予防接種2回済1名）」

みかえ内科クリニック（浜松市）「インフルエンザA型 9名」

静岡県の感染症週報は、疾病対策課ホームページでご覧いただけます。

<http://www.pref.shizuoka.jp/kousei/ko-420A/center.html>

| 疾患名 | 区分 | 静岡県 | | | | | | 全国 | | | | | |
|--------------------------|----|-----|-----|-----|-----|-----|----|-------|-----|-----|-----|-----|--------|
| | | 47週 | 48週 | 49週 | 50週 | 51週 | 今週 | 年累計 | 49週 | 50週 | 51週 | 今週 | 年累計 |
| エボラ出血熱 | | | | | | | | | | | | | |
| クリミア-コンゴ出血熱 | | | | | | | | | | | | | |
| 痘そう | | | | | | | | | | | | | |
| 南米出血熱 | | | | | | | | | | | | | |
| ペスト | | | | | | | | | | | | | |
| マールブルグ病 | | | | | | | | | | | | | |
| ラッサ熱 | | | | | | | | | | | | | |
| 急性灰白髄炎 | | | | | | | | | | | | | |
| 結核 | | 10 | 8 | 7 | 6 | 5 | 7 | 502 | 317 | 313 | 272 | 456 | 21,157 |
| ジフテリア | | | | | | | | | | | | | |
| 重症急性呼吸器症候群(SARS) | | | | | | | | | | | | | |
| 中東呼吸器症候群(MERS) | | | | | | | | | | | | | |
| 鳥インフルエンザH5N1 | | | | | | | | | | | | | |
| 鳥インフルエンザH7N9 | | | | | | | | | | | | | |
| コレラ | | | | | | | | | | | | | 5 |
| 細菌性赤痢 | | | | | | | 1 | 2 | 14 | 13 | 4 | 4 | 140 |
| 腸管出血性大腸菌感染症 | | 1 | 1 | 1 | | 2 | | 159 | 48 | 31 | 18 | 30 | 3,739 |
| 腸チフス | | | | | | | | | | | | 2 | 37 |
| パラチフス | | | | | | 1 | | 2 | | | 2 | | 21 |
| E型肝炎 | | | | | 1 | | | 11 | 7 | 11 | 8 | 11 | 490 |
| ウエストナイル熱(ウエストナイル脳炎を含む) | | | | | | | | | | | | | |
| A型肝炎 | | | | 1 | | | | 17 | 5 | 2 | | 4 | 425 |
| エキノコックス症 | | | | | | | | | | | 1 | 1 | 24 |
| 糞熱 | | | | | | | | | | | | | |
| オウム病 | | | | | | | | | | | | | 13 |
| オムスク出血熱 | | | | | | | | | | | | | |
| 回腸熱 | | | | | | | | | 1 | | | | 7 |
| キャサヌル森林病 | | | | | | | | | | | | | |
| Q熱 | | | | | | | | | | | | | 2 |
| 狂犬病 | | | | | | | | | | | | | |
| コクシジオイデス症 | | | | | | | | | | | | | 2 |
| サル痘 | | | | | | | | | | | | | |
| ジカウイルス感染症 | | | | | | | | 1 | | | | | 3 |
| 重症熱性血小板減少症候群 | | | | | | | | | 2 | 1 | | | 101 |
| 腎症候性出血熱 | | | | | | | | | | | | | |
| 西部ウマ脳炎 | | | | | | | | | | | | | |
| ダニ媒介脳炎 | | | | | | | | | | | | | |
| 炭疽 | | | | | | | | | | | | | |
| チクングニア熱 | | | | | | | | 1 | | | 3 | | 49 |
| つつが虫病 | | | 4 | 7 | 2 | 1 | | 16 | 47 | 49 | 42 | 28 | 398 |
| デング熱 | | | | 1 | | | | 6 | 5 | 5 | 5 | 4 | 461 |
| 東部ウマ脳炎 | | | | | | | | | | | | | |
| 鳥インフルエンザ | | | | | | | | | | | | | |
| ニパウイルス感染症 | | | | | | | | | | | | | |
| 日本紅斑熱 | | 1 | | | | | | 10 | | 1 | 1 | 2 | 318 |
| 日本脳炎 | | | | | | | | | | | | | 8 |
| ハンタウイルス肺症候群 | | | | | | | | | | | | | |
| Bウイルス病 | | | | | | | | | | | | 1 | 2 |
| 鼻疽 | | | | | | | | | | | | | |
| ブルセラ症 | | | | | | | | | | | | | 2 |
| ペネズエラウマ脳炎 | | | | | | | | | | | | | |
| ヘンドラウイルス感染症 | | | | | | | | | | | | | |
| 発しんチフス | | | | | | | | | | | | | |
| ポツリヌス症 | | | | | | | | | 2 | | | | |
| マラリア | | | | | | | | 2 | 1 | | 1 | | 57 |
| 野兔病 | | | | | | | | | | | | | |
| ライム病 | | | | | | | | | | | | | 17 |
| リッサウイルス感染症 | | | | | | | | | | | | | |
| リフトバレー熱 | | | | | | | | | | | | | |
| 類鼻疽 | | | | | | | | | | | | | 2 |
| レジオネラ症 | | 3 | | 2 | 2 | 2 | 1 | 87 | 35 | 29 | 34 | 18 | 2,314 |
| レプトスピラ症 | | | | | | | | | | | | 1 | 32 |
| ロッキー山紅斑熱 | | | | | | | | | | | | | |
| アメーバ赤痢 | | | | | | | | 11 | 11 | 8 | 13 | 13 | 844 |
| ウイルス性肝炎(A型肝炎及びE型肝炎を除く) | | | | | | | | 3 | 2 | 4 | 3 | 2 | 327 |
| カルバペネム耐性腸内細菌科細菌感染症 | | 2 | | 1 | 1 | | 1 | 44 | 27 | 29 | 40 | 37 | 2,311 |
| 急性弛緩性麻痺 | | | | | | | | | | 2 | 1 | | 78 |
| 急性脳炎(ウエストナイル脳炎、日本脳炎等を除く) | | | 2 | | | 1 | 2 | 37 | 15 | 20 | 24 | 45 | 952 |
| クリプトスポリジウム症 | | | | | | | | | | | | | 19 |
| クロイツフェルト-ヤコブ病 | | | | | | | | 10 | 1 | 3 | 2 | 6 | 191 |
| 劇症型溶血性レンサ球菌感染症 | | | 1 | | 1 | | | 29 | 13 | 17 | 14 | 13 | 923 |
| 後天性免疫不全症候群 | | | | | | | 1 | 21 | 17 | 14 | 16 | 20 | 1,225 |
| ジアルジア症 | | | | | | | | | | 2 | 1 | 1 | 53 |
| 慢性的インフルエンザ菌感染症 | | | | 1 | | | | 17 | 9 | | 9 | 12 | 539 |
| 慢性的髄膜炎菌感染症 | | | | | | | | 1 | | | 2 | | 48 |
| 慢性的肺炎球菌感染症 | | | 1 | 2 | 4 | 2 | 1 | 83 | 63 | 61 | 61 | 89 | 3,321 |
| 水痘(入院例に限る) | | | 1 | | | | | 14 | 5 | 7 | 3 | 10 | 489 |
| 先天性風しん症候群 | | | | | | | | | | | | | 4 |
| 梅毒 | | | 2 | 2 | 2 | 3 | 2 | 110 | 72 | 71 | 65 | 75 | 6,577 |
| 播種性クリプトコックス症 | | 1 | | | | | | 6 | 5 | | 3 | 4 | 155 |
| 破傷風 | | | | | | | | 4 | 1 | | 2 | 2 | 125 |
| バンコマイシン耐性黄色ブドウ球菌感染症 | | | | | | | | | | | | | |
| バンコマイシン耐性腸球菌感染症 | | | | | | | | 6 | 1 | | 4 | 2 | 80 |
| 百日咳 | | 29 | 31 | 25 | 10 | 21 | 15 | 1,116 | 199 | 167 | 160 | 179 | 16,785 |
| 風しん | | | | | | | | 18 | 7 | 5 | 6 | 12 | 2,306 |
| 麻疹 | | 1 | | | | 1 | | 10 | 3 | 1 | 1 | | 744 |
| 薬剤耐性アシネトバクター感染症 | | | | | | | | 1 | | 1 | | | 24 |
| 新型インフルエンザ等感染症 | | | | | | | | | | | | | |

※医療機関から届出の追加や取り下げがあった場合、増減することがあります。

定点把握感染症集計表(届出数)

2019年 52 週

| | 静岡県 | | | | | | | 全国 | | | | |
|-----------------------------|-----|-----|-----|-------|-------|-------|-------|--------|--------|---------|---------|---------|
| | 47週 | 48週 | 49週 | 50週 | 51週 | 今週 | 計 | 49週 | 50週 | 51週 | 今週 | 計 |
| RSウイルス感染症 | 30 | 20 | 47 | 52 | 49 | 75 | 273 | 1,585 | 1,617 | 1,702 | 1,766 | 6,670 |
| 咽頭結膜熱 | 54 | 42 | 64 | 55 | 52 | 50 | 317 | 2,295 | 2,532 | 2,444 | 2,460 | 9,731 |
| A群溶血性レンサ球菌咽頭炎 | 208 | 253 | 250 | 282 | 360 | 296 | 1,649 | 10,346 | 11,250 | 11,780 | 10,364 | 43,740 |
| 感染性胃腸炎 | 325 | 420 | 497 | 526 | 589 | 539 | 2,896 | 18,732 | 20,886 | 23,635 | 22,894 | 86,147 |
| 水痘 | 17 | 28 | 30 | 42 | 40 | 45 | 202 | 1,788 | 2,142 | 1,993 | 1,959 | 7,882 |
| 手足口病 | 83 | 72 | 77 | 68 | 52 | 42 | 394 | 3,075 | 2,625 | 2,214 | 1,806 | 9,720 |
| 伝染性紅斑 | 32 | 30 | 38 | 32 | 45 | 32 | 209 | 1,935 | 1,918 | 2,001 | 1,831 | 7,685 |
| 突発性発しん | 24 | 31 | 32 | 30 | 23 | 27 | 167 | 1,119 | 1,148 | 1,050 | 1,076 | 4,393 |
| ヘルパンギーナ | 10 | 16 | 9 | 3 | 8 | 1 | 47 | 363 | 243 | 213 | 217 | 1,036 |
| 流行性耳下腺炎 | 1 | 5 | 5 | 5 | 7 | 8 | 31 | 185 | 207 | 241 | 184 | 817 |
| インフルエンザ | 226 | 393 | 650 | 1,290 | 1,887 | 2,440 | 6,886 | 47,200 | 77,425 | 105,221 | 115,002 | 344,848 |
| 急性出血性結膜炎 | | | | | | | | 6 | 10 | 4 | 11 | 31 |
| 流行性角結膜炎 | 13 | 19 | 3 | 10 | 17 | 14 | 76 | 416 | 410 | 445 | 421 | 1,692 |
| クラミジア肺炎(オウム病は除く) | | | | | | | | 3 | 2 | 7 | 3 | 15 |
| 細菌性髄膜炎 | | | | | | | | 9 | 14 | 5 | 20 | 48 |
| マイコプラズマ肺炎 | 3 | 3 | 7 | 2 | 11 | | 26 | 226 | 209 | 226 | 171 | 832 |
| 無菌性髄膜炎 | | | 1 | | | | 1 | 19 | 18 | 17 | 16 | 70 |
| 感染性胃腸炎(病原体がロタウイルスであるものに限る。) | | | | | | | | 8 | 4 | 5 | 8 | 25 |

| 定点種別 | 県内定点数 | 届出対象感染症 |
|------|-------|---|
| 小児科 | 89 | RSウイルス感染症、咽頭結膜熱、A群溶血性レンサ球菌咽頭炎、感染性胃腸炎、水痘、手足口病、伝染性紅斑、突発性発しん、ヘルパンギーナ、流行性耳下腺炎、インフルエンザ |
| 内科 | 50 | インフルエンザ |
| 眼科 | 22 | 急性出血性結膜炎、流行性角結膜炎 |
| 基幹 | 10 | クラミジア肺炎(オウム病は除く)、細菌性髄膜炎、マイコプラズマ肺炎、無菌性髄膜炎、感染性胃腸炎(病原体がロタウイルスであるものに限る。) |

※小児科定点と内科定点はインフルエンザ定点を兼ねている。

定点把握感染症集計表(定点当り)

2019年 52 週

| | 静岡県 | | | | | | 全国 | | | |
|-----------------------------|------|------|------|------|-------|-------|------|-------|-------|-------|
| | 第47週 | 第48週 | 第49週 | 第50週 | 第51週 | 今週 | 第49週 | 第50週 | 第51週 | 今週 |
| RSウイルス感染症 | 0.34 | 0.22 | 0.53 | 0.58 | 0.55 | 0.84 | 0.50 | 0.51 | 0.54 | 0.56 |
| 咽頭結膜熱 | 0.61 | 0.47 | 0.72 | 0.62 | 0.58 | 0.56 | 0.73 | 0.80 | 0.77 | 0.78 |
| A群溶血性レンサ球菌咽頭炎 | 2.34 | 2.84 | 2.81 | 3.17 | 4.04 | 3.33 | 3.27 | 3.55 | 3.72 | 3.28 |
| 感染性胃腸炎 | 3.65 | 4.72 | 5.58 | 5.91 | 6.62 | 6.06 | 5.92 | 6.60 | 7.46 | 7.25 |
| 水痘 | 0.19 | 0.31 | 0.34 | 0.47 | 0.45 | 0.51 | 0.56 | 0.68 | 0.63 | 0.62 |
| 手足口病 | 0.93 | 0.81 | 0.87 | 0.76 | 0.58 | 0.47 | 0.97 | 0.83 | 0.70 | 0.57 |
| 伝染性紅斑 | 0.36 | 0.34 | 0.04 | 0.36 | 0.51 | 0.36 | 0.61 | 0.61 | 0.63 | 0.58 |
| 突発性発しん | 0.27 | 0.35 | 0.36 | 0.34 | 0.26 | 0.30 | 0.35 | 0.36 | 0.33 | 0.34 |
| ヘルパンギーナ | 0.11 | 0.18 | 0.10 | 0.03 | 0.09 | 0.01 | 0.11 | 0.08 | 0.07 | 0.07 |
| 流行性耳下腺炎 | 0.01 | 0.06 | 0.06 | 0.06 | 0.08 | 0.09 | 0.06 | 0.07 | 0.08 | 0.06 |
| インフルエンザ | 1.63 | 2.83 | 4.68 | 9.28 | 13.58 | 17.55 | 9.52 | 15.62 | 21.22 | 23.24 |
| 急性出血性結膜炎 | | | | | | | 0.01 | 0.01 | 0.01 | 0.02 |
| 流行性角結膜炎 | 0.59 | 0.86 | 0.14 | 0.45 | 0.77 | 0.64 | 0.60 | 0.59 | 0.64 | 0.61 |
| クラミジア肺炎(オウム病は除く) | | | | | | | 0.01 | | 0.01 | 0.01 |
| 細菌性髄膜炎 | | | | | | | 0.02 | 0.03 | 0.01 | 0.04 |
| マイコプラズマ肺炎 | 0.30 | 0.30 | 0.70 | 0.20 | 1.10 | | 0.47 | 0.44 | 0.47 | 0.36 |
| 無菌性髄膜炎 | | | 0.10 | | | | 0.04 | 0.04 | 0.04 | 0.03 |
| 感染性胃腸炎(病原体がロタウイルスであるものに限る。) | | | | | | | 0.02 | 0.01 | 0.01 | 0.02 |

| 定点種別 | 県内定点数 | 届出対象感染症 |
|------|-------|---|
| 小児科 | 89 | RSウイルス感染症、咽頭結膜熱、A群溶血性レンサ球菌咽頭炎、感染性胃腸炎、水痘、手足口病、伝染性紅斑、突発性発しん、ヘルパンギーナ、流行性耳下腺炎、インフルエンザ |
| 内科 | 50 | インフルエンザ |
| 眼科 | 22 | 急性出血性結膜炎、流行性角結膜炎 |
| 基幹 | 10 | クラミジア肺炎(オウム病は除く)、細菌性髄膜炎、マイコプラズマ肺炎、無菌性髄膜炎、感染性胃腸炎(病原体がロタウイルスであるものに限る。) |

※小児科定点と内科定点はインフルエンザ定点を兼ねている。

感染症 52 週

| 保健所名 | RSウイルス感染症 | | 咽頭結膜熱 | | A群溶血性 レンサ球菌咽頭炎 | | 感染性胃腸炎 | | 水痘 | |
|------|-----------|------|-------|------|-------------------|-------|--------|-------|-----|------|
| | 罹患数 | 定点当り | 罹患数 | 定点当り | 罹患数 | 定点当り | 罹患数 | 定点当り | 罹患数 | 定点当り |
| 総数 | 75 | 0.84 | 50 | 0.56 | 296 | 3.33 | 539 | 6.06 | 45 | 0.51 |
| 賀茂 | 6 | 3.00 | | | 4 | 2.00 | 8 | 4.00 | | |
| 熱海 | | | | | | | 7 | 1.75 | | |
| 東部 | 9 | 0.69 | 11 | 0.85 | 39 | 3.00 | 87 | 6.69 | 4 | 0.31 |
| 御殿場 | 2 | 0.50 | 16 | 4.00 | 139 | 34.75 | 81 | 20.25 | 9 | 2.25 |
| 富士 | 2 | 0.22 | 3 | 0.33 | 22 | 2.44 | 25 | 2.78 | 4 | 0.44 |
| 静岡市 | 15 | 0.94 | 4 | 0.25 | 27 | 1.69 | 85 | 5.31 | 9 | 0.56 |
| 中部 | 23 | 2.09 | 9 | 0.82 | 7 | 0.64 | 71 | 6.45 | 12 | 1.09 |
| 西部 | 5 | 0.42 | 4 | 0.33 | 11 | 0.92 | 84 | 7.00 | 1 | 0.08 |
| 浜松市 | 13 | 0.72 | 3 | 0.17 | 47 | 2.61 | 91 | 5.06 | 6 | 0.33 |

| 保健所名 | 手足口病 | | 伝染性紅斑 | | 突発性発しん | | 百日咳 (全数報告) | | ヘルパンギーナ | |
|------|------|------|-------|------|--------|------|---------------|------|---------|------|
| | 罹患数 | 定点当り | 罹患数 | 定点当り | 罹患数 | 定点当り | 週計 | 累計 | 罹患数 | 定点当り |
| 総数 | 42 | 0.47 | 32 | 0.36 | 27 | 0.30 | 15 | 1116 | 1 | 0.01 |
| 賀茂 | | | | | | | 1 | 75 | | |
| 熱海 | 1 | 0.50 | | | | | 0 | 36 | | |
| 東部 | 7 | 0.54 | 11 | 0.85 | 4 | 0.31 | 0 | 252 | | |
| 御殿場 | 1 | 0.25 | 2 | 0.50 | | | 7 | 59 | | |
| 富士 | | | 6 | 0.67 | 2 | 0.22 | 1 | 61 | | |
| 静岡市 | 14 | 0.88 | 2 | 0.13 | 5 | 0.31 | 0 | 225 | | |
| 中部 | 1 | 0.09 | 2 | 0.18 | 3 | 0.27 | 2 | 60 | | |
| 西部 | 2 | 0.17 | 6 | 0.50 | 4 | 0.33 | 0 | 70 | 1 | 0.08 |
| 浜松市 | 16 | 0.89 | 3 | 0.17 | 9 | 0.50 | 4 | 278 | | |

| 保健所名 | 流行性耳下腺炎 | | インフルエンザ | | 麻しん (全数報告) | | 風しん (全数報告) | | 指定届出機関 (定点)数 | |
|------|---------|------|---------|-------|---------------|----|---------------|----|-----------------|----|
| | 罹患数 | 定点当り | 罹患数 | 定点当り | 週計 | 累計 | 週計 | 累計 | 小児科 | 内科 |
| 総数 | 8 | 0.09 | 2,440 | 17.55 | 0 | 10 | 0 | 18 | 89 | 50 |
| 賀茂 | | | 34 | 11.33 | | | | | 2 | 1 |
| 熱海 | | | 84 | 14.00 | | 1 | | 1 | 4 | 2 |
| 東部 | 3 | 0.23 | 408 | 20.40 | | | | 3 | 13 | 7 |
| 御殿場 | 1 | 0.25 | 377 | 62.83 | | | | | 4 | 2 |
| 富士 | | | 405 | 27.00 | | | | 3 | 9 | 6 |
| 静岡市 | | | 273 | 10.92 | | 1 | | 6 | 16 | 9 |
| 中部 | 1 | 0.09 | 169 | 9.94 | | 2 | | 3 | 11 | 6 |
| 西部 | 1 | 0.08 | 330 | 17.37 | | 1 | | | 12 | 7 |
| 浜松市 | 2 | 0.11 | 360 | 12.86 | | 5 | | 2 | 18 | 10 |

*百日咳は、平成30年1月1日より五類(定点把握対象)から五類(全数把握対象)に変更されました。

感染症 52 週

| 保健所名 | 急性出血性結膜炎 | | 流行性角結膜炎 | | クラミジア肺炎 (オウム病を除く) | | 細菌性髄膜炎 | | マイコプラズマ肺炎 | |
|------|----------|------|---------|------|----------------------|------|--------|------|-----------|------|
| | 罹患数 | 定点当り | 罹患数 | 定点当り | 罹患数 | 定点当り | 罹患数 | 定点当り | 罹患数 | 定点当り |
| 総数 | 0 | | 14 | 0.64 | 0 | | 0 | | 4 | 0.40 |
| 賀茂 | | | | | | | | | | |
| 熱海 | | | | | | | | | | |
| 東部 | | | | | | | | | | |
| 御殿場 | | | | | | | | | | |
| 富士 | | | 1 | 0.33 | | | | | 2 | 2.00 |
| 静岡市 | | | 3 | 0.60 | | | | | | |
| 中部 | | | | | | | | | | |
| 西部 | | | 3 | 0.75 | | | | | | |
| 浜松市 | | | 7 | 2.33 | | | | | 2 | 1.00 |

| 保健所名 | 無菌性髄膜炎 | | 感染性胃腸炎 (病原体がロタウイルスであるものに限る。) | |
|------|--------|------|---------------------------------|------|
| | 罹患数 | 定点当り | 罹患数 | 定点当り |
| 総数 | 0 | | 0 | |
| 賀茂 | | | | |
| 熱海 | | | | |
| 東部 | | | | |
| 御殿場 | | | | |
| 富士 | | | | |
| 静岡市 | | | | |
| 中部 | | | | |
| 西部 | | | | |
| 浜松市 | | | | |

| 指定届出機関 (定点)数 | |
|-----------------|----|
| 眼科 | 基幹 |
| 22 | 10 |
| — | 1 |
| — | 1 |
| 4 | 1 |
| — | — |
| 3 | 1 |
| 5 | 2 |
| 3 | 1 |
| 4 | 1 |
| 3 | 2 |

*賀茂・熱海・御殿場の各保健所管内には眼科定点はありません。

*御殿場保健所管内には基幹定点はありません。

定点把握感染症年齢階級別集計表(届出数)

2019年 52 週

| 年齢階級区分 | ～5ヶ月 | ～11ヶ月 | 1歳 | 2歳 | 3歳 | 4歳 | 5歳 | 6歳 | 7歳 | 8歳 | 9歳 | 10～14歳 | 15～19歳 | 20～29歳 | 30～39歳 | 40～49歳 | 50～59歳 | 60～69歳 | 70～79歳 | 80歳以上 | 計 |
|-----------------------------|------|-------|------|--------|--------|--------|--------|--------|--------|--------|--------|--------|--------|--------|--------|--------|--------|--------|--------|-------|-------|
| 〃(小児科定点把握感染症分) | ～5ヶ月 | ～11ヶ月 | 1歳 | 2歳 | 3歳 | 4歳 | 5歳 | 6歳 | 7歳 | 8歳 | 9歳 | 10～14歳 | 15～19歳 | 20歳以上 | | | | | | | |
| 〃(眼科定点把握感染症分) | ～5ヶ月 | ～11ヶ月 | 1歳 | 2歳 | 3歳 | 4歳 | 5歳 | 6歳 | 7歳 | 8歳 | 9歳 | 10～14歳 | 15～19歳 | 20～29歳 | 30～39歳 | 40～49歳 | 50～59歳 | 60～69歳 | 70歳以上 | | |
| 〃(基幹定点把握分) | 0歳 | 1～4歳 | 5～9歳 | 10～14歳 | 15～19歳 | 20～24歳 | 25～29歳 | 30～34歳 | 35～39歳 | 40～44歳 | 45～49歳 | 50～54歳 | 55～59歳 | 60～64歳 | 65～69歳 | 70歳以上 | | | | | |
| RSウイルス感染症 | 6 | 12 | 30 | 9 | 12 | 4 | 1 | | | | | | 1 | | | | | | | | 75 |
| 咽頭結膜熱 | | 3 | 15 | 6 | 3 | 11 | 4 | 4 | 1 | | | 2 | | 1 | | | | | | | 50 |
| A群溶血性レンサ球菌咽頭炎 | | | 8 | 21 | 28 | 32 | 41 | 34 | 31 | 22 | 25 | 37 | 2 | 15 | | | | | | | 296 |
| 感染性胃腸炎 | 5 | 23 | 73 | 60 | 64 | 61 | 40 | 35 | 30 | 25 | 29 | 41 | 10 | 43 | | | | | | | 539 |
| 水痘 | 1 | 1 | 3 | 1 | 2 | 1 | 7 | 6 | 6 | 6 | 2 | 8 | 1 | | | | | | | | 45 |
| 手足口病 | | 1 | 9 | 5 | 5 | 8 | 7 | 3 | 2 | 1 | | | 1 | | | | | | | | 42 |
| 伝染性紅斑 | | | 1 | | 2 | 7 | 4 | 6 | 2 | 4 | 2 | 3 | | 1 | | | | | | | 32 |
| 突発性発しん | 2 | 8 | 15 | 1 | | 1 | | | | | | | | | | | | | | | 27 |
| ヘルパンギーナ | | | 1 | | | | | | | | | | | | | | | | | | 1 |
| 流行性耳下腺炎 | | | | | 1 | 2 | 1 | 2 | | 1 | | 1 | | | | | | | | | 8 |
| インフルエンザ | 12 | 25 | 66 | 73 | 86 | 100 | 121 | 146 | 163 | 214 | 145 | 489 | 80 | 97 | 156 | 211 | 124 | 62 | 44 | 26 | 2,440 |
| 急性出血性結膜炎 | | | | | | | | | | | | | | | | | | | | | |
| 流行性角結膜炎 | | | | | 1 | | 1 | | | 1 | | | | 1 | 5 | 2 | 2 | 1 | | | 14 |
| クラミジア肺炎(オウム病は除く) | | | | | | | | | | | | | | | | | | | | | |
| 細菌性髄膜炎 | | | | | | | | | | | | | | | | | | | | | |
| マイコプラズマ肺炎 | | | 1 | 2 | 1 | | | | | | | | | | | | | | | | 4 |
| 無菌性髄膜炎 | | | | | | | | | | | | | | | | | | | | | |
| 感染性胃腸炎(病原体がロタウイルスであるものに限る。) | | | | | | | | | | | | | | | | | | | | | |

定点把握感染症年齢階級別集計表(定点当り)

2019年 52 週

| 年齢階級区分 | ～6ヶ月 | ～12ヶ月 | 1歳 | 2歳 | 3歳 | 4歳 | 5歳 | 6歳 | 7歳 | 8歳 | 9歳 | 10～14歳 | 15～19歳 | 20～29歳 | 30～39歳 | 40～49歳 | 50～59歳 | 60～69歳 | 70～79歳 | 80歳以上 | 計 |
|-----------------------------|------|-------|------|--------|--------|--------|--------|--------|--------|--------|--------|--------|--------|--------|--------|--------|--------|--------|--------|-------|-------|
| 〃(小児科定点把握感染症分) | ～6ヶ月 | ～12ヶ月 | 1歳 | 2歳 | 3歳 | 4歳 | 5歳 | 6歳 | 7歳 | 8歳 | 9歳 | 10～14歳 | 15～19歳 | 20歳以上 | | | | | | | |
| 〃(眼科定点把握感染症分) | ～6ヶ月 | ～12ヶ月 | 1歳 | 2歳 | 3歳 | 4歳 | 5歳 | 6歳 | 7歳 | 8歳 | 9歳 | 10～14歳 | 15～19歳 | 20～29歳 | 30～39歳 | 40～49歳 | 50～59歳 | 60～69歳 | 70歳以上 | | |
| 〃(基幹定点把握分) | 0歳 | 1～4歳 | 5～9歳 | 10～14歳 | 15～19歳 | 20～24歳 | 25～29歳 | 30～34歳 | 35～39歳 | 40～44歳 | 45～49歳 | 50～54歳 | 55～59歳 | 60～64歳 | 65～69歳 | 70歳以上 | | | | | |
| RSウイルス感染症 | 0.07 | 0.13 | 0.34 | 0.10 | 0.13 | 0.04 | 0.01 | | | | | | 0.01 | | | | | | | | 0.84 |
| 咽頭結膜熱 | | 0.03 | 0.17 | 0.07 | 0.03 | 0.12 | 0.04 | 0.04 | 0.01 | | | 0.02 | | 0.01 | | | | | | | 0.56 |
| A群溶血性レンサ球菌咽頭炎 | | | 0.09 | 0.24 | 0.31 | 0.36 | 0.46 | 0.38 | 0.35 | 0.25 | 0.28 | 0.42 | 0.02 | 0.17 | | | | | | | 3.33 |
| 感染性胃腸炎 | 0.06 | 0.26 | 0.82 | 0.67 | 0.72 | 0.69 | 0.45 | 0.39 | 0.34 | 0.28 | 0.33 | 0.46 | 0.11 | 0.48 | | | | | | | 6.06 |
| 水痘 | 0.01 | 0.01 | 0.03 | 0.01 | 0.02 | 0.01 | 0.08 | 0.07 | 0.07 | 0.07 | 0.02 | 0.09 | 0.01 | | | | | | | | 0.51 |
| 手足口病 | | 0.01 | 0.10 | 0.06 | 0.06 | 0.09 | 0.08 | 0.03 | 0.02 | 0.01 | | | 0.01 | | | | | | | | 0.47 |
| 伝染性紅斑 | | | 0.01 | | 0.02 | 0.08 | 0.04 | 0.07 | 0.02 | 0.04 | 0.02 | 0.03 | | 0.01 | | | | | | | 0.36 |
| 突発性発しん | 0.02 | 0.09 | 0.17 | 0.01 | | 0.01 | | | | | | | | | | | | | | | 0.30 |
| ヘルパンギーナ | | | 0.01 | | | | | | | | | | | | | | | | | | 0.01 |
| 流行性耳下腺炎 | | | | | 0.01 | 0.02 | 0.01 | 0.02 | | 0.01 | | 0.01 | | | | | | | | | 0.09 |
| インフルエンザ | 0.09 | 0.18 | 0.47 | 0.53 | 0.62 | 0.72 | 0.87 | 1.05 | 1.17 | 1.54 | 1.04 | 3.52 | 0.58 | 0.70 | 1.12 | 1.52 | 0.89 | 0.45 | 0.32 | 0.19 | 17.55 |
| 急性出血性結膜炎 | | | | | | | | | | | | | | | | | | | | | |
| 流行性角結膜炎 | | | | | 0.05 | | 0.05 | | | 0.05 | | | | 0.05 | 0.23 | 0.09 | 0.09 | 0.05 | | | 0.64 |
| クラミジア肺炎(オウム病は除く) | | | | | | | | | | | | | | | | | | | | | |
| 細菌性髄膜炎 | | | | | | | | | | | | | | | | | | | | | |
| マイコプラズマ肺炎 | | | 0.10 | 0.20 | 0.10 | | | | | | | | | | | | | | | | 0.40 |
| 無菌性髄膜炎 | | | | | | | | | | | | | | | | | | | | | |
| 感染性胃腸炎(病原体がロタウイルスであるものに限る。) | | | | | | | | | | | | | | | | | | | | | |

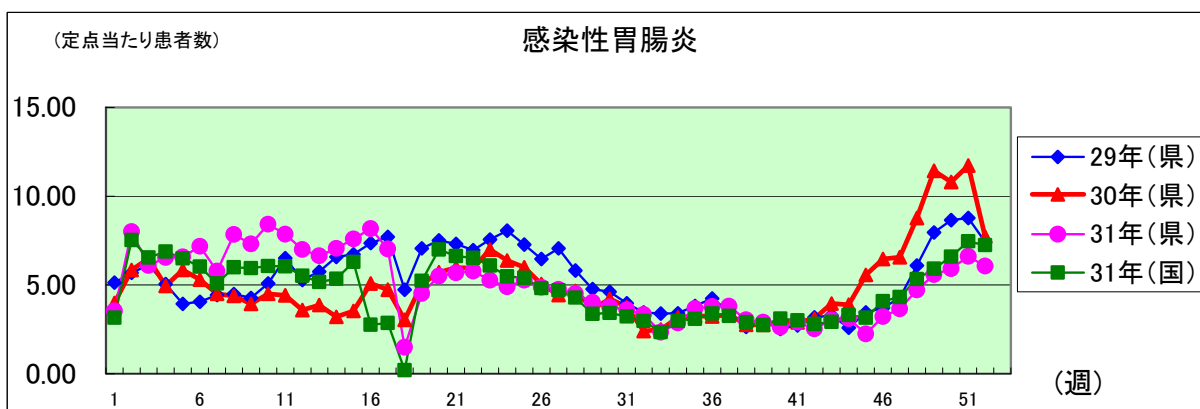
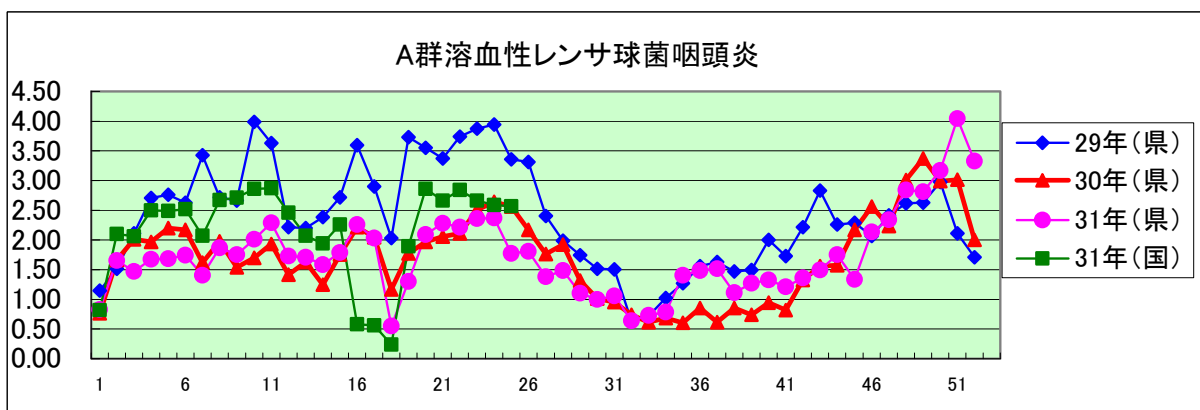
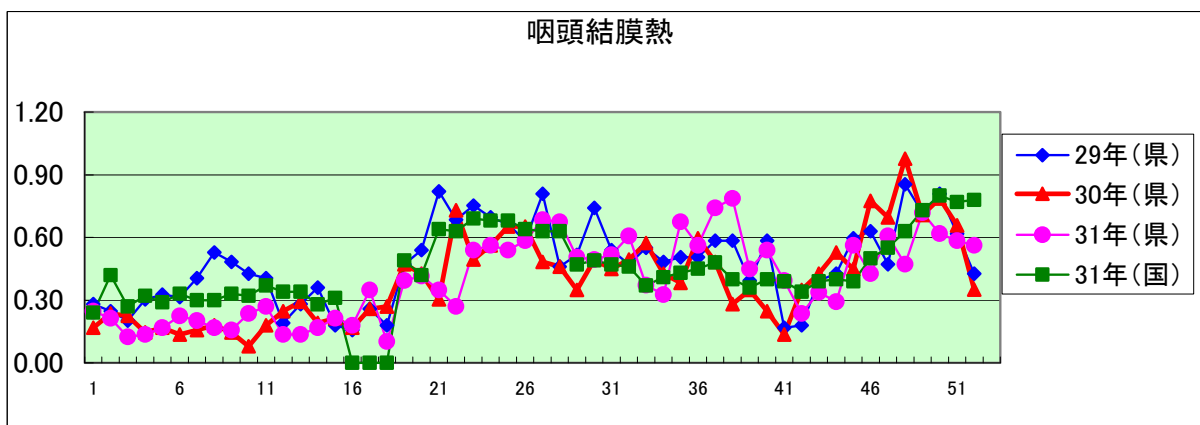
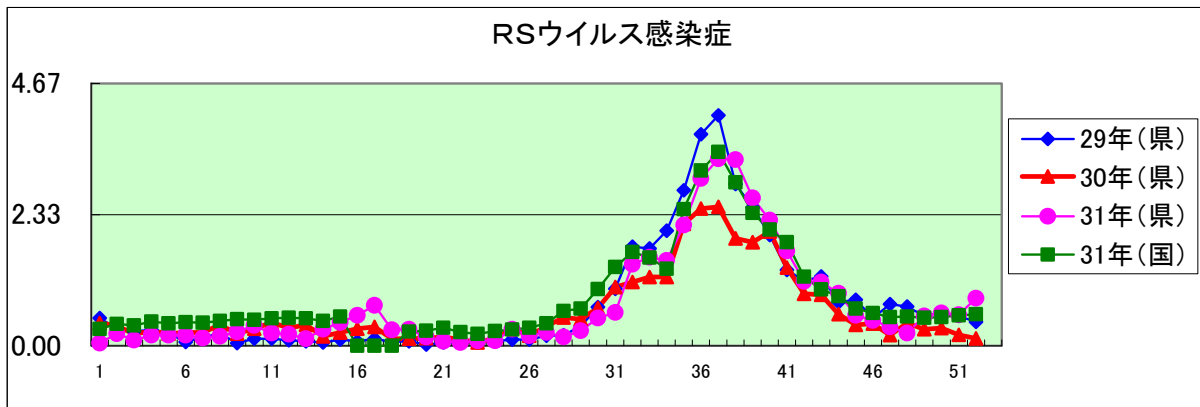

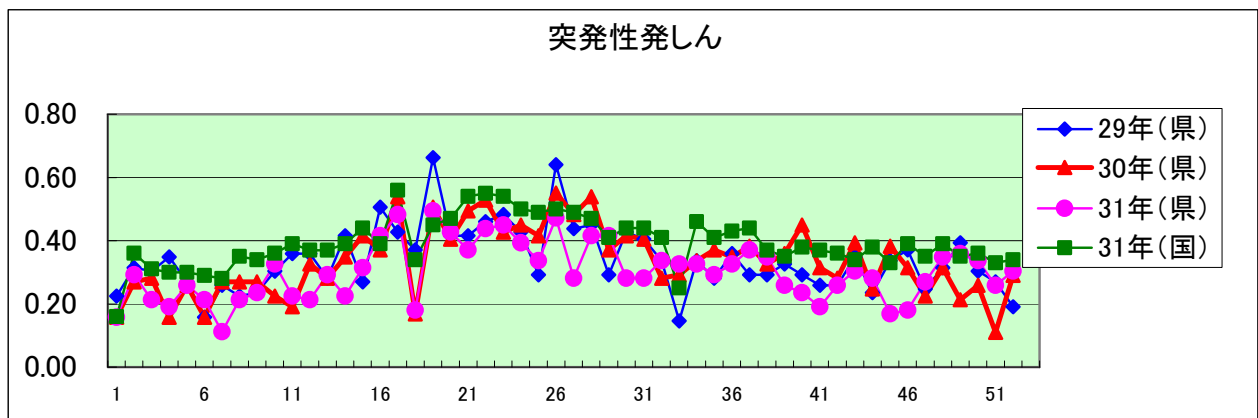
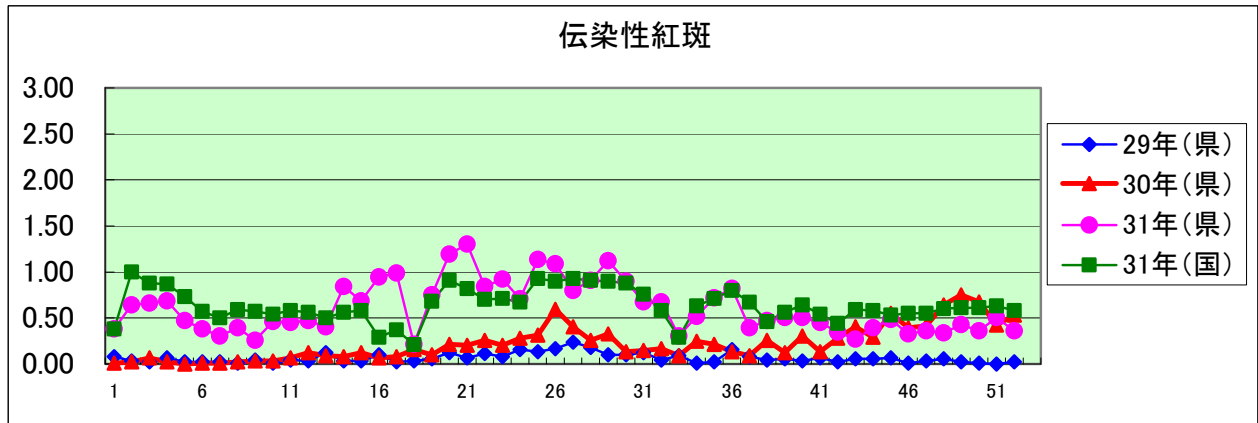
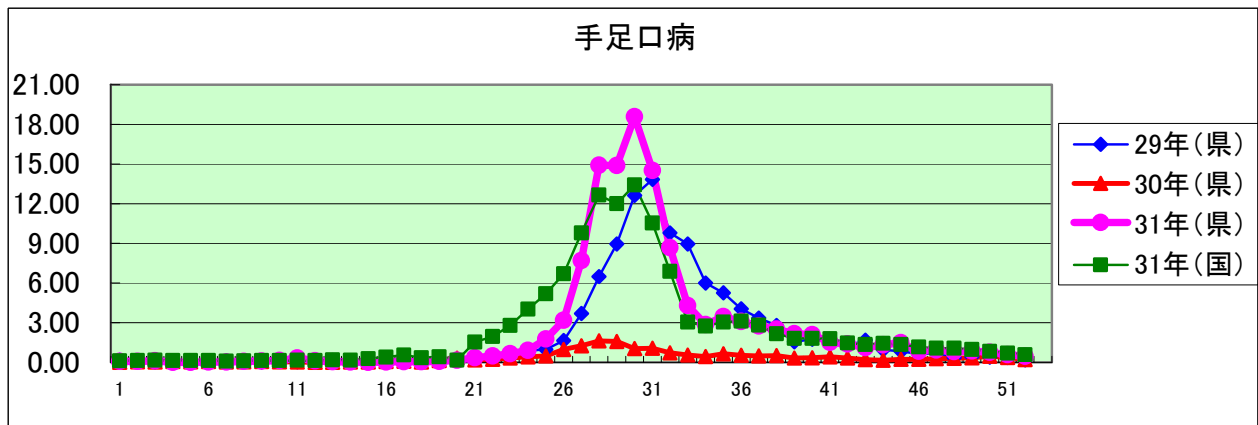
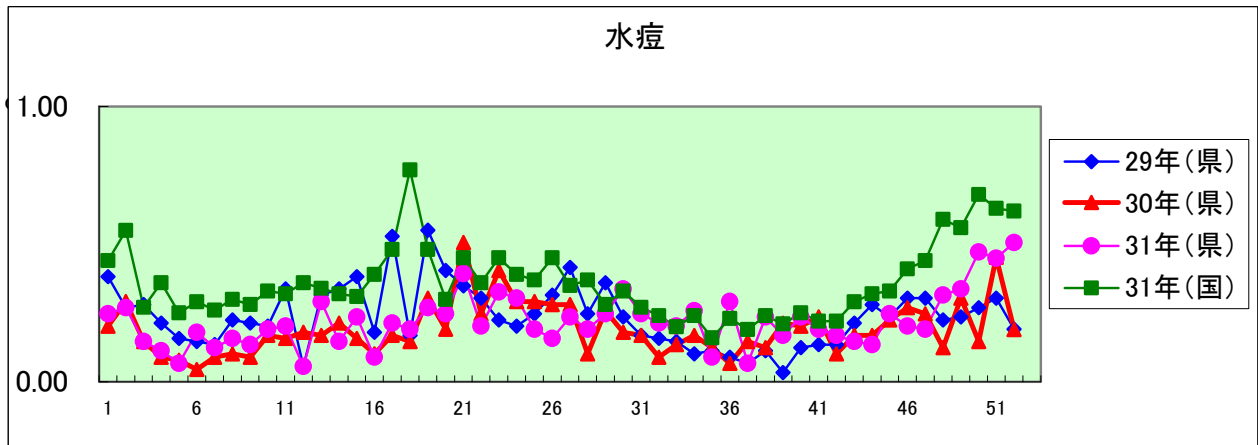

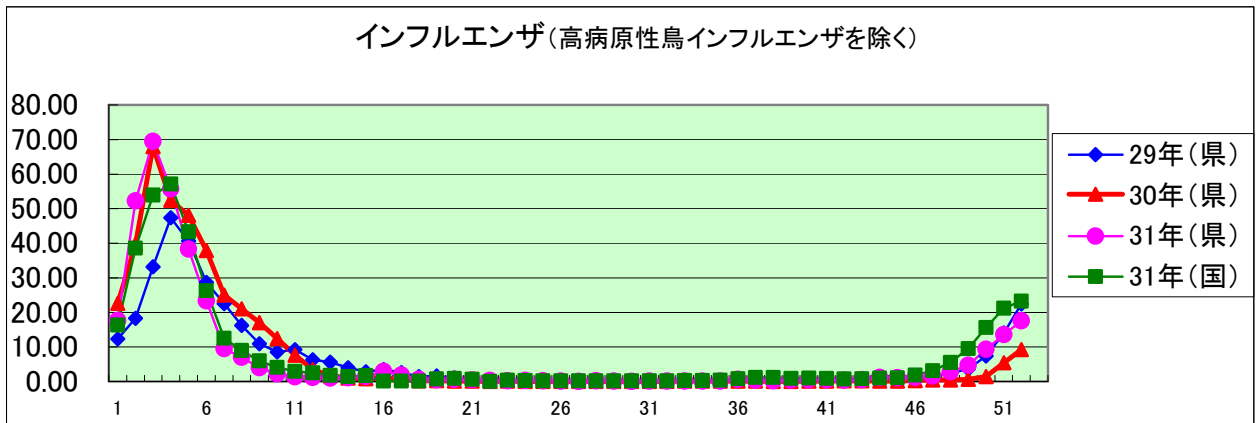
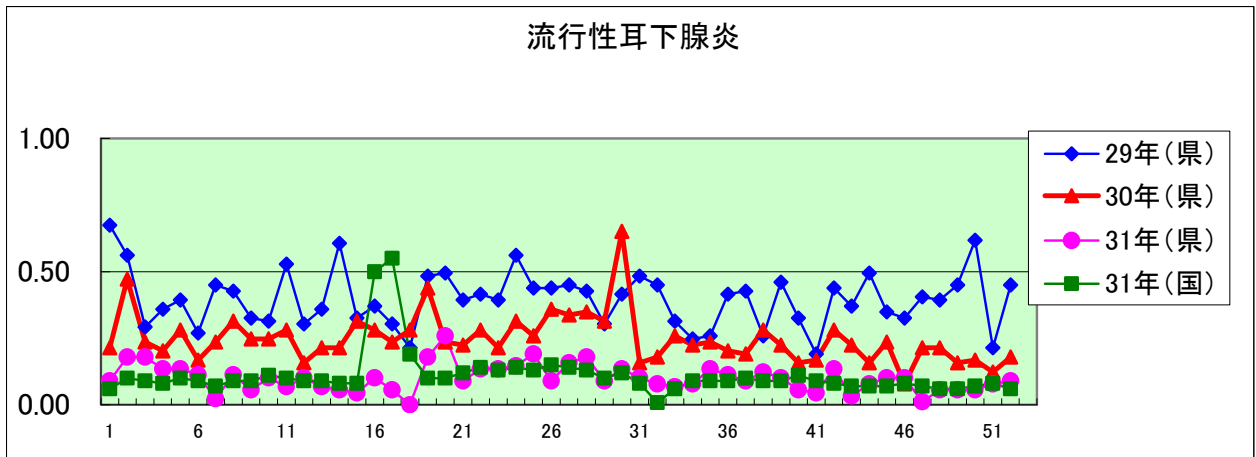
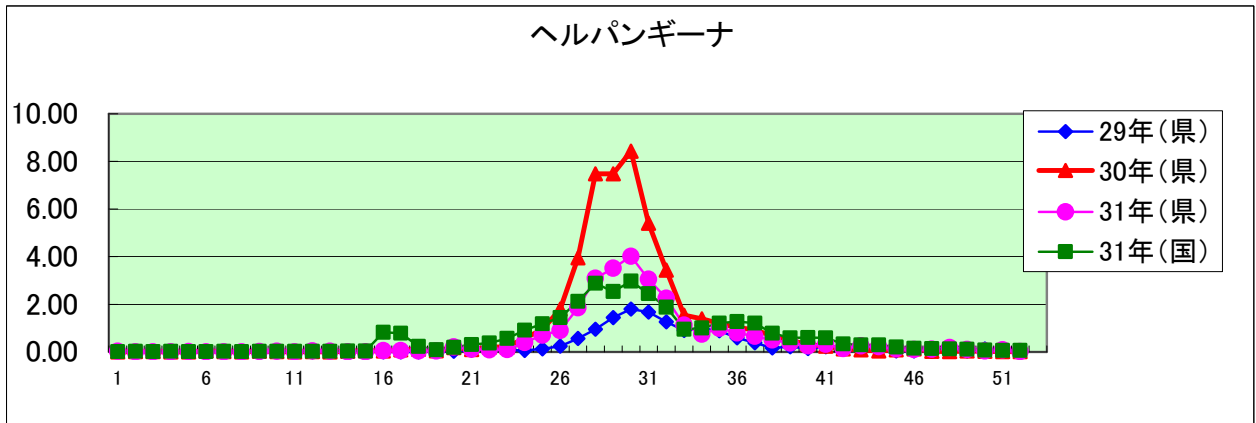

急性出血性結膜炎

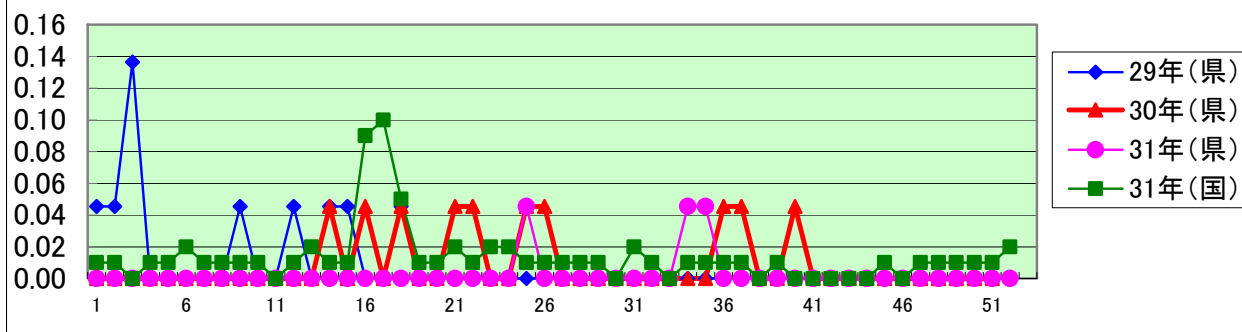

流行性角結膜炎

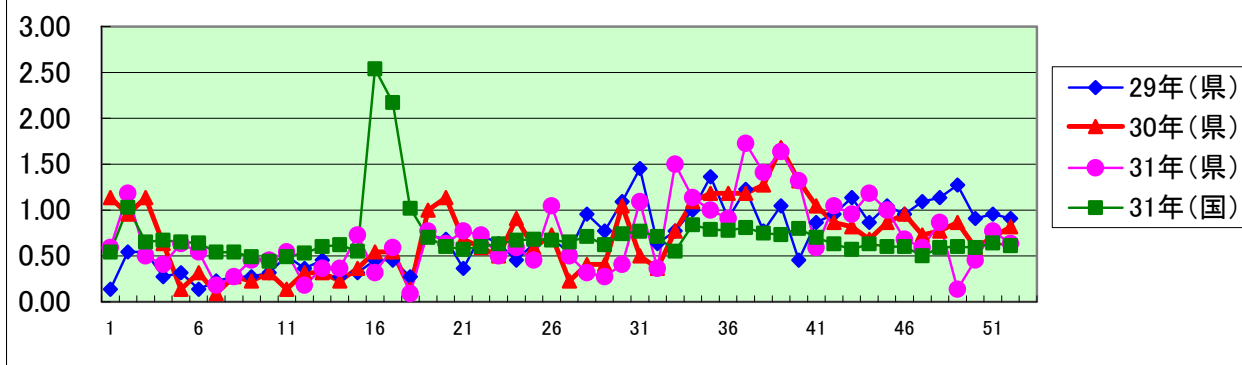

クラミジア肺炎(オウム病を除く)

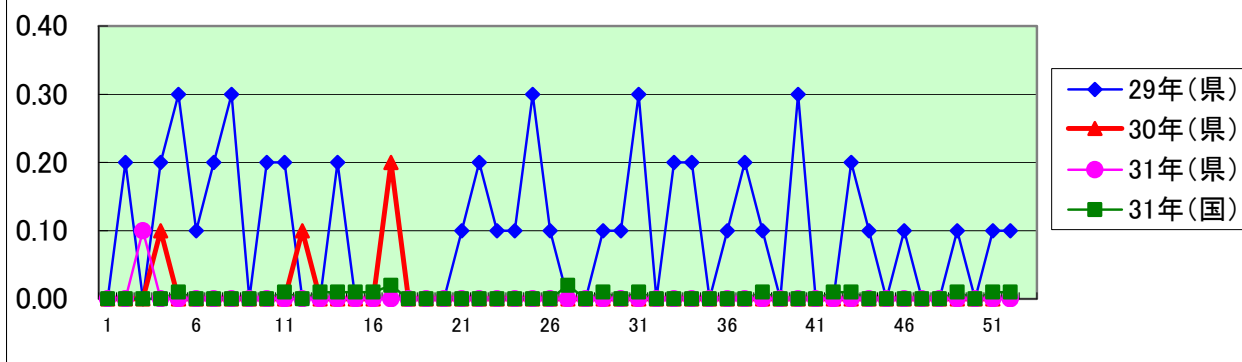

細菌性髄膜炎(インフルエンザ菌、髄膜炎菌、肺炎球菌を原因として同定された場合を除く)

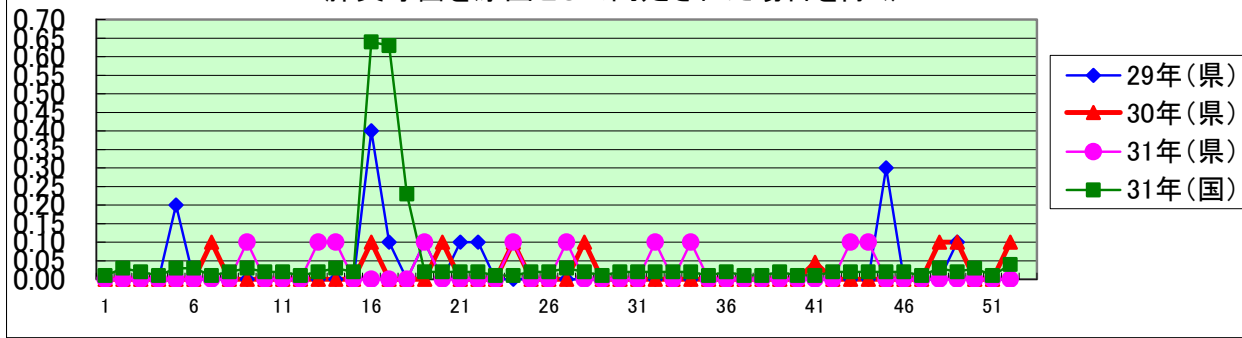

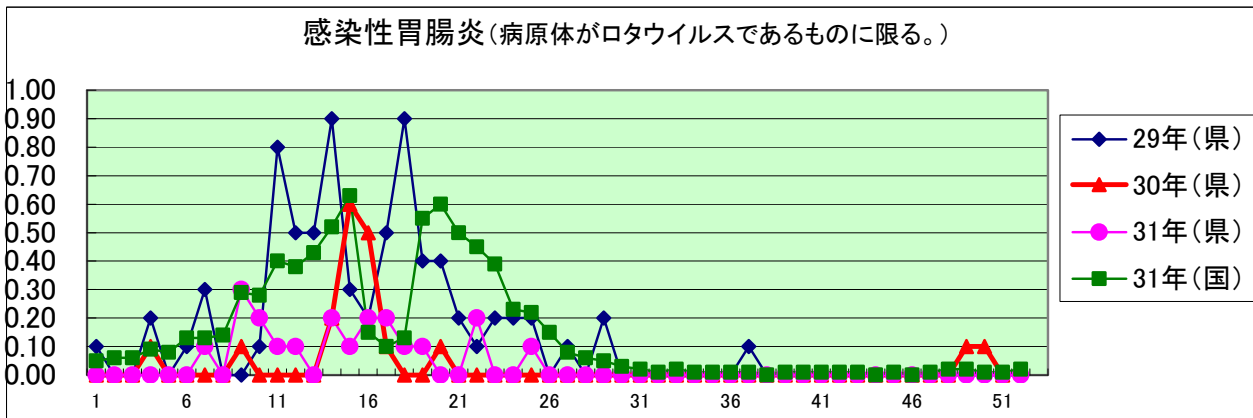
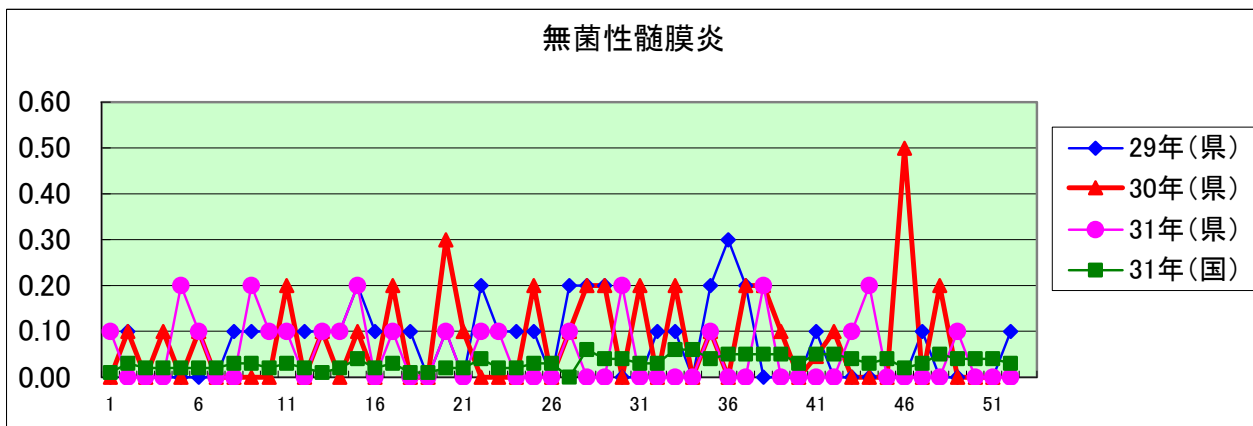
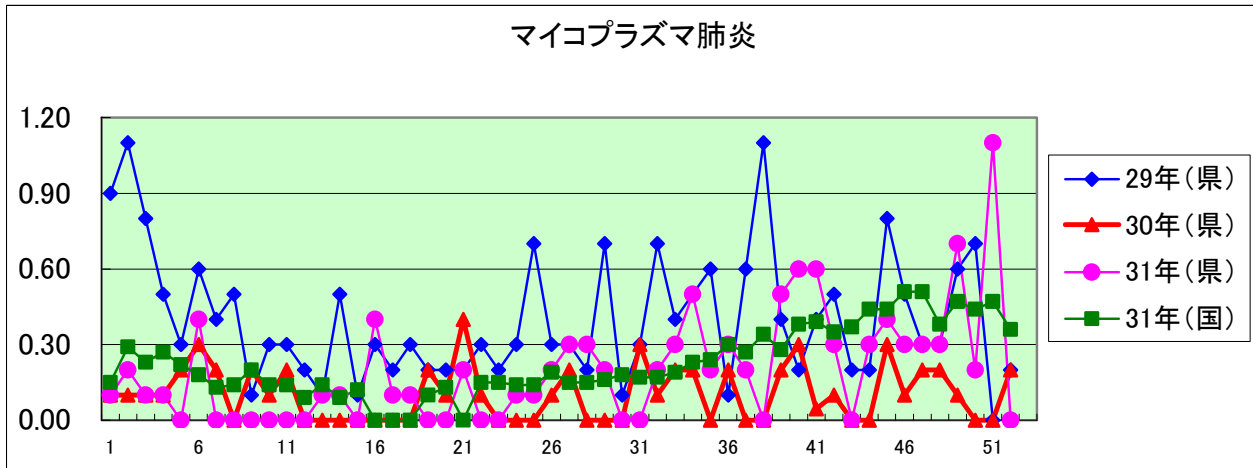

| 定点種別 | 県内定点数 | 届出対象感染症 |
|------|-------|---|
| 小児科 | 89 | RSウイルス感染症、咽頭結膜熱、A群溶血性レンサ球菌咽頭炎、感染性胃腸炎、水痘、手足口病、伝染性紅斑、突発性発しん、百日咳、ヘルパンギーナ、流行性耳下腺炎、インフルエンザ |
| 内科 | 50 | インフルエンザ |
| 眼科 | 22 | 急性出血性結膜炎、流行性角結膜炎 |
| 基幹 | 10 | クラミジア肺炎(オウム病を除く)、細菌性髄膜炎、マイコプラズマ肺炎、無菌性髄膜炎、感染性胃腸炎(病原体がロタウイルスであるものに限る。) |

定点把握感染症(月報)集計表(届出数)

2019年 11 月

| | 静岡県 | | | | | | | 全国 | | | | |
|-------------------|-----|----|----|----|-----|----|-----|-------|-------|-------|-------|-------|
| | 6月 | 7月 | 8月 | 9月 | 10月 | 今月 | 計 | 8月 | 9月 | 10月 | 今月 | 計 |
| 性器クラミジア感染症 | 40 | 37 | 43 | 28 | 42 | 47 | 237 | 2,351 | 2,343 | 2,512 | 2,230 | 9,436 |
| 性器ヘルペスウイルス感染症 | 16 | 15 | 16 | 13 | 15 | 19 | 94 | 798 | 853 | 833 | 762 | 3,246 |
| 尖圭コンジローマ | 10 | 7 | 10 | 7 | 15 | 15 | 64 | 530 | 538 | 547 | 520 | 2,135 |
| 淋菌感染症 | 3 | 9 | 7 | 12 | 8 | 12 | 51 | 746 | 702 | 660 | 589 | 2,697 |
| 性器クラミジア感染症(男) | 10 | 15 | 12 | 12 | 12 | 14 | 75 | 1,258 | 1,252 | 1,313 | 1,143 | 4,966 |
| 性器クラミジア感染症(女) | 30 | 22 | 31 | 16 | 30 | 33 | 162 | 1,093 | 1,091 | 1,199 | 1,087 | 4,470 |
| 性器ヘルペスウイルス感染症(男) | 7 | 4 | 7 | 6 | 7 | 5 | 36 | 290 | 305 | 332 | 305 | 1,232 |
| 性器ヘルペスウイルス感染症(女) | 9 | 11 | 9 | 7 | 8 | 14 | 58 | 508 | 548 | 501 | 457 | 2,014 |
| 尖圭コンジローマ(男) | 5 | 6 | 3 | 1 | 8 | 8 | 31 | 364 | 362 | 366 | 348 | 1,440 |
| 尖圭コンジローマ(女) | 5 | 1 | 7 | 6 | 7 | 7 | 33 | 166 | 176 | 181 | 172 | 695 |
| 淋菌感染症(男) | 1 | 6 | 4 | 6 | 3 | 5 | 25 | 596 | 549 | 527 | 442 | 2,114 |
| 淋菌感染症(女) | 2 | 3 | 3 | 6 | 5 | 7 | 26 | 150 | 153 | 133 | 147 | 583 |
| ペニシリン耐性肺炎球菌感染症 | | | | | | | | 31 | 127 | 159 | 137 | 454 |
| メチシリン耐性黄色ブドウ球菌感染症 | 21 | 22 | 20 | 16 | 23 | 23 | 125 | 1,471 | 1,361 | 1,366 | 1,341 | 5,539 |
| 薬剤耐性緑膿菌感染症 | | | | | | 5 | 5 | 7 | 7 | 15 | 18 | 47 |

| 定点種別 | 県内定点数 | 届出対象感染症 |
|------|-------|---|
| 性感染症 | 30 | 性器クラミジア感染症、性器ヘルペスウイルス感染症、尖形コンジローマ、淋菌感染症 |
| 基幹 | 10 | ペニシリン耐性肺炎球菌感染症、メチシリン耐性黄色ブドウ球菌感染症、薬剤耐性緑膿菌感染症 |

定点把握感染症(月報)集計表(定点当り)

2019年 11 月

| | 静岡県 | | | | | | 全国 | | | |
|-------------------|------|------|------|------|------|------|------|------|------|------|
| | 6月 | 7月 | 8月 | 9月 | 10月 | 今月 | 8月 | 9月 | 10月 | 今月 |
| 性器クラミジア感染症 | 1.33 | 1.23 | 1.43 | 0.93 | 1.40 | 1.57 | 2.39 | 2.39 | 2.57 | 2.27 |
| 性器ヘルペスウイルス感染症 | 0.53 | 0.50 | 0.53 | 0.43 | 0.50 | 0.63 | 0.81 | 0.87 | 0.85 | 0.78 |
| 尖圭コンジローマ | 0.33 | 0.23 | 0.33 | 0.23 | 0.50 | 0.50 | 0.54 | 0.55 | 0.56 | 0.53 |
| 淋菌感染症 | 0.10 | 0.30 | 0.23 | 0.40 | 0.27 | 0.40 | 0.76 | 0.71 | 0.68 | 0.60 |
| 性器クラミジア感染症(男) | 0.33 | 0.50 | 0.40 | 0.40 | 0.40 | 0.47 | 1.28 | 1.27 | 1.35 | 1.17 |
| 性器クラミジア感染症(女) | 1.00 | 0.73 | 1.03 | 0.53 | 1.00 | 1.10 | 1.11 | 1.11 | 1.23 | 1.11 |
| 性器ヘルペスウイルス感染症(男) | 0.23 | 0.13 | 0.23 | 0.20 | 0.23 | 0.17 | 0.30 | 0.31 | 0.34 | 0.31 |
| 性器ヘルペスウイルス感染症(女) | 0.30 | 0.37 | 0.30 | 0.23 | 0.27 | 0.47 | 0.52 | 0.56 | 0.51 | 0.47 |
| 尖圭コンジローマ(男) | 0.17 | 0.20 | 0.10 | 0.03 | 0.27 | 0.27 | 0.37 | 0.37 | 0.38 | 0.35 |
| 尖圭コンジローマ(女) | 0.17 | 0.03 | 0.23 | 0.20 | 0.23 | 0.23 | 0.17 | 0.18 | 0.19 | 0.18 |
| 淋菌感染症(男) | 0.03 | 0.20 | 0.13 | 9.00 | 0.10 | 0.17 | 0.61 | 0.56 | 0.54 | 0.45 |
| 淋菌感染症(女) | 0.07 | 0.10 | 0.10 | 0.20 | 0.17 | 0.23 | 0.15 | 0.16 | 0.14 | 0.15 |
| ペニシリン耐性肺炎球菌感染症 | | | | | | | 0.27 | 0.27 | 0.33 | 0.29 |
| メチシリン耐性黄色ブドウ球菌感染症 | 2.10 | 2.20 | 2.00 | 1.60 | 2.30 | 2.30 | 3.08 | 2.85 | 2.86 | 2.81 |
| 薬剤耐性緑膿菌感染症 | | | | | | 0.50 | 0.01 | 0.01 | 0.03 | 0.04 |

| 定点種別 | 県内定点数 | 届出対象感染症 |
|------|-------|---|
| 性感染症 | 30 | 性器クラミジア感染症、性器ヘルペスウイルス感染症、尖圭コンジローマ、淋菌感染症 |
| 基幹 | 10 | ペニシリン耐性肺炎球菌感染症、メチシリン耐性黄色ブドウ球菌感染症、薬剤耐性緑膿菌感染症 |

2019年 11 月

| 保健所名 | 性器クラミジア感染症 | | 性器ヘルペスウイルス感染症 | | 尖圭コンジローマ | | 淋菌感染症 | |
|------|------------|------|---------------|------|----------|------|-------|------|
| | 罹患数 | 定点当り | 罹患数 | 定点当り | 罹患数 | 定点当り | 罹患数 | 定点当り |
| 総数 | 47 | 1.57 | 19 | 0.63 | 15 | 0.50 | 12 | 0.40 |
| 賀茂 | | | | | | | | |
| 熱海 | 3 | 3.00 | | | | | 1 | 1.00 |
| 東部 | 8 | 1.60 | 1 | 0.20 | 2 | 0.40 | 1 | 0.20 |
| 御殿場 | | | | | | | | |
| 富士 | 7 | 2.33 | 4 | 1.33 | 2 | 0.67 | 1 | 0.33 |
| 静岡市 | 7 | 1.17 | 5 | 0.83 | 5 | 0.83 | 4 | 0.67 |
| 中部 | 7 | 1.75 | 2 | 0.50 | | | 2 | 0.50 |
| 西部 | 9 | 1.80 | 4 | 0.80 | 5 | 1.00 | 2 | 0.40 |
| 浜松市 | 6 | 1.20 | 3 | 0.60 | 1 | 0.20 | 1 | 0.20 |

| 保健所名 | ペニシリン耐性肺炎球菌感染症 | | メチシリン耐性黄色ブドウ球菌感染症 | | 薬剤耐性緑膿菌感染症 | |
|------|----------------|------|-------------------|------|------------|------|
| | 罹患数 | 定点当り | 罹患数 | 定点当り | 罹患数 | 定点当り |
| 総数 | 0 | | 23 | 2.30 | 5 | 0.50 |
| 賀茂 | | | 3 | 3.00 | 3 | 3.00 |
| 熱海 | | | 1 | 1.00 | | |
| 東部 | | | | | | |
| 御殿場 | | | | | | |
| 富士 | | | 4 | 4.00 | | |
| 静岡市 | | | 7 | 3.50 | 2 | 1.00 |
| 中部 | | | 2 | 2.00 | | |
| 西部 | | | 3 | 3.00 | | |
| 浜松市 | | | 3 | 1.50 | | |

| 保健所名 | 定点(指定届出機関)数 | |
|------|-------------|----|
| | 性感染症 | 基幹 |
| 総数 | 30 | 10 |
| 賀茂 | - | 1 |
| 熱海 | 1 | 1 |
| 東部 | 5 | 1 |
| 御殿場 | 1 | - |
| 富士 | 3 | 1 |
| 静岡市 | 6 | 2 |
| 中部 | 4 | 1 |
| 西部 | 5 | 1 |
| 浜松市 | 5 | 2 |

* 薬剤耐性アシネトバクター感染症は、平成26年9月19日から全数把握の対象となりました。

定点把握感染症(月報)年齢階級別集計表(届出数)

2019年 11 月

| 年齢階級区分 | 0歳 | 1～4歳 | 5～9歳 | 10～14歳 | 15～19歳 | 20～24歳 | 25～29歳 | 30～34歳 | 35～39歳 | 40～44歳 | 45～49歳 | 50～54歳 | 55～59歳 | 60～64歳 | 65～69歳 | 70歳以上 | 計 |
|-------------------|----|------|------|--------|--------|--------|--------|--------|--------|--------|--------|--------|--------|--------|--------|-------|----|
| 性器クラミジア感染症 | | | | | 3 | 19 | 14 | 3 | 3 | 2 | 2 | 1 | | | | | 47 |
| 性器ヘルペスウイルス感染症 | | | | | 2 | | 2 | 5 | 4 | 1 | 1 | 1 | 1 | 1 | | 1 | 19 |
| 尖圭コンジローマ | | | | | | 2 | 4 | 2 | 2 | | | 4 | 1 | | | | 15 |
| 淋菌感染症 | | | | | | 3 | 3 | | 2 | 2 | 2 | | | | | | 12 |
| 性器クラミジア感染症(男) | | | | | 2 | 2 | 6 | | 1 | 1 | 1 | 1 | | | | | 14 |
| 性器クラミジア感染症(女) | | | | | 1 | 17 | 8 | 3 | 2 | 1 | 1 | | | | | | 33 |
| 性器ヘルペスウイルス感染症(男) | | | | | | | 1 | 1 | 2 | 1 | | | | | | | 5 |
| 性器ヘルペスウイルス感染症(女) | | | | | 2 | | 1 | 4 | 2 | | 1 | 1 | 1 | 1 | | 1 | 14 |
| 尖圭コンジローマ(男) | | | | | | | 1 | 1 | 2 | | | 3 | 1 | | | | 8 |
| 尖圭コンジローマ(女) | | | | | | 2 | 3 | 1 | | | | 1 | | | | | 7 |
| 淋菌感染症(男) | | | | | | 1 | | | 2 | 1 | 1 | | | | | | 5 |
| 淋菌感染症(女) | | | | | | 2 | 3 | | | 1 | 1 | | | | | | 7 |
| ペニシリン耐性肺炎球菌感染症 | | | | | | | | | | | | | | | | | |
| メチシリン耐性黄色ブドウ球菌感染症 | | | | | | | | | | | | | 2 | 3 | 3 | 15 | 23 |
| 薬剤耐性緑膿菌感染症 | | | | | | | | | | | | | | | 1 | 4 | 5 |

定点把握感染症(月報)年齢階級別集計表(定点当り)

2019年 11 月

| 年齢階級区分 | 0歳 | 1～4歳 | 5～9歳 | 10～14歳 | 15～19歳 | 20～24歳 | 25～29歳 | 30～34歳 | 35～39歳 | 40～44歳 | 45～49歳 | 50～54歳 | 55～59歳 | 60～64歳 | 65～69歳 | 70歳以上 | 計 |
|-------------------|----|------|------|--------|--------|--------|--------|--------|--------|--------|--------|--------|--------|--------|--------|-------|------|
| 性器クラミジア感染症 | | | | | 0.10 | 0.63 | 0.47 | 0.10 | 0.10 | 0.07 | 0.07 | 0.03 | | | | | 1.57 |
| 性器ヘルペスウイルス感染症 | | | | | 0.07 | | 0.07 | 0.17 | 0.13 | 0.03 | 0.03 | 0.03 | 0.03 | 0.03 | | 0.03 | 0.63 |
| 尖圭コンジローマ | | | | | | 0.07 | 0.13 | 0.07 | 0.07 | | | 0.13 | 0.03 | | | | 0.50 |
| 淋菌感染症 | | | | | | 0.10 | 0.10 | | 0.07 | 0.07 | 0.07 | | | | | | 0.40 |
| 性器クラミジア感染症(男) | | | | | 0.07 | 0.07 | 0.20 | | 0.03 | 0.03 | 0.03 | 0.03 | | | | | 0.47 |
| 性器クラミジア感染症(女) | | | | | 0.03 | 0.57 | 0.27 | 0.10 | 0.07 | 0.03 | 0.03 | | | | | | 1.10 |
| 性器ヘルペスウイルス感染症(男) | | | | | | | 0.03 | 0.03 | 0.07 | 0.03 | | | | | | | 0.17 |
| 性器ヘルペスウイルス感染症(女) | | | | | 0.07 | | 0.03 | 0.13 | 0.07 | | 0.03 | 0.03 | 0.03 | 0.03 | | 0.03 | 0.47 |
| 尖圭コンジローマ(男) | | | | | | | 0.03 | 0.03 | 0.07 | | | 0.10 | 0.03 | | | | 0.27 |
| 尖圭コンジローマ(女) | | | | | | 0.07 | 0.10 | 0.03 | | | | 0.03 | | | | | 0.23 |
| 淋菌感染症(男) | | | | | | 0.03 | | | 0.07 | 0.03 | 0.03 | | | | | | 0.17 |
| 淋菌感染症(女) | | | | | | 0.07 | 0.10 | | | 0.03 | 0.03 | | | | | | 0.23 |
| ペニシリン耐性肺炎球菌感染症 | | | | | | | | | | | | | | | | | |
| メチシリン耐性黄色ブドウ球菌感染症 | | | | | | | | | | | | | 0.20 | 0.30 | 0.30 | 1.50 | 2.30 |
| 薬剤耐性緑膿菌感染症 | | | | | | | | | | | | | | | 0.10 | 0.40 | 0.50 |

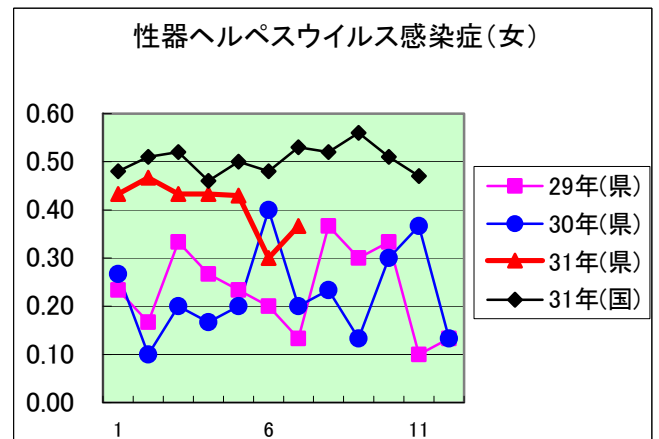
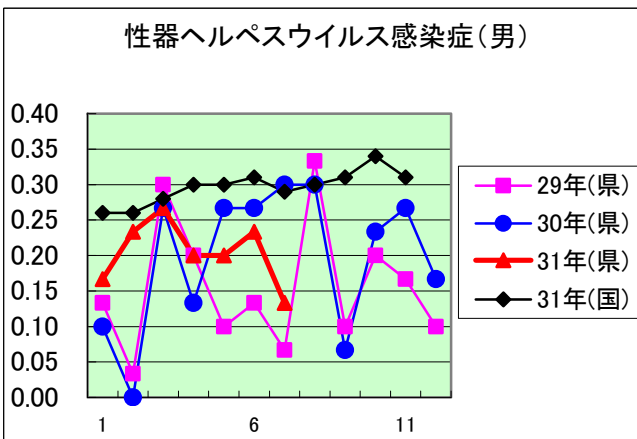
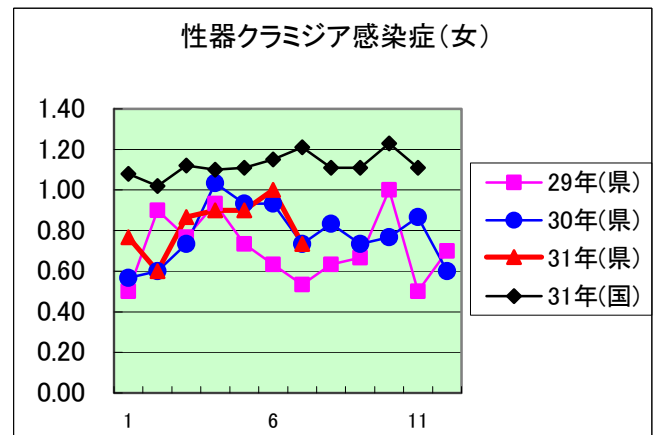
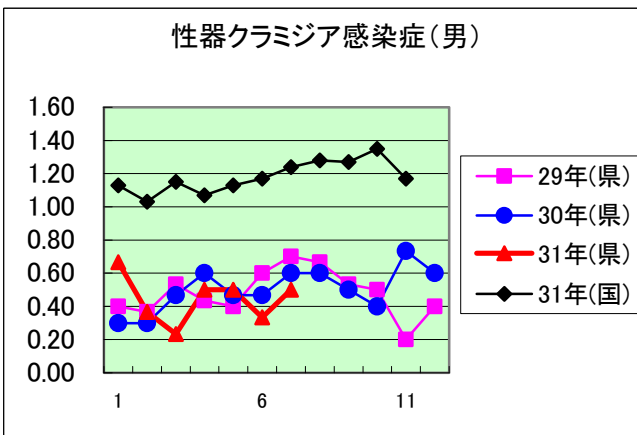
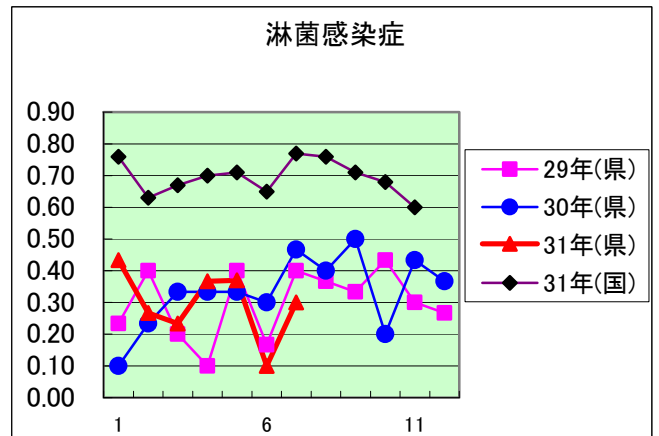
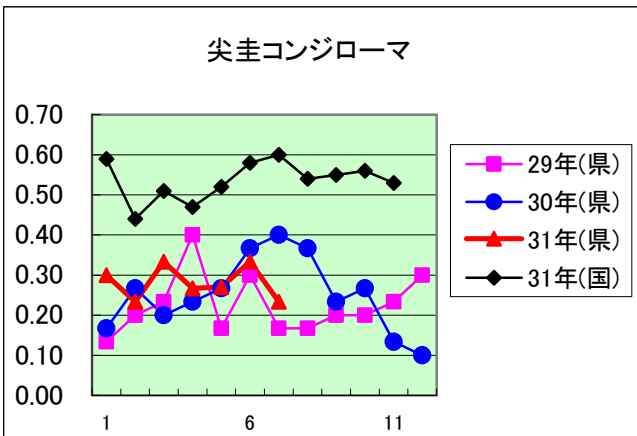
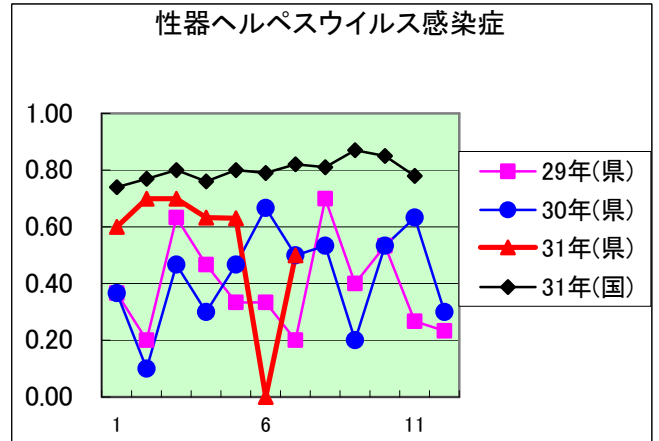
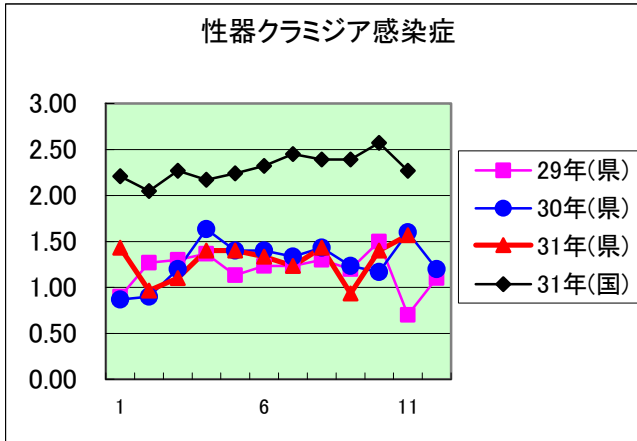

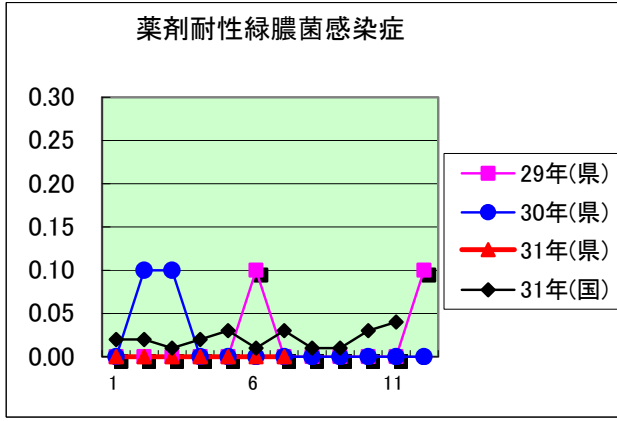
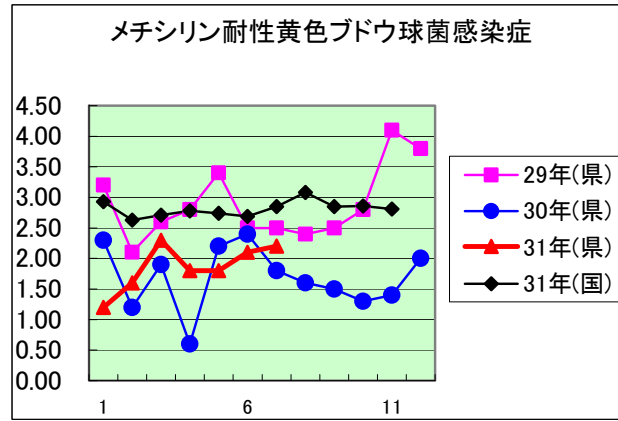
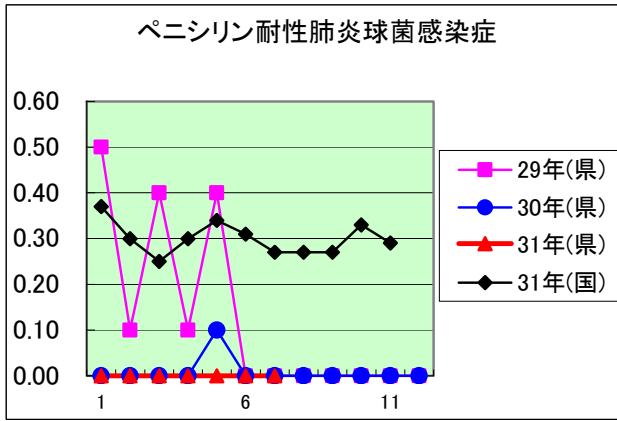
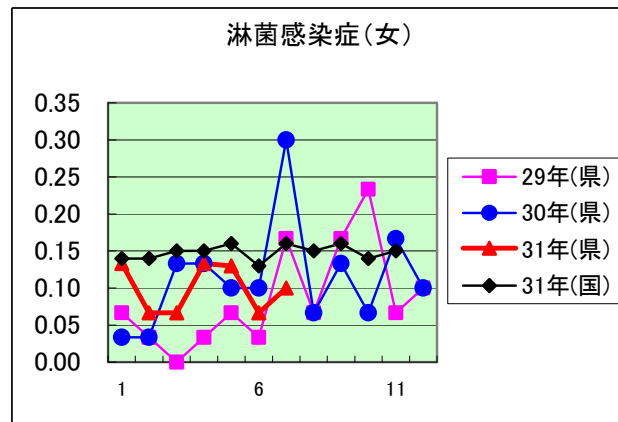
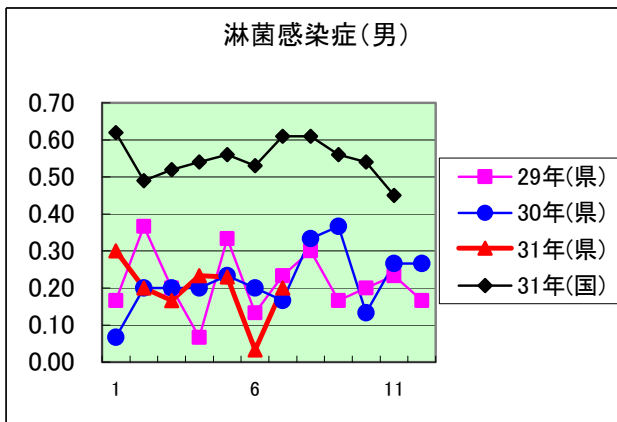
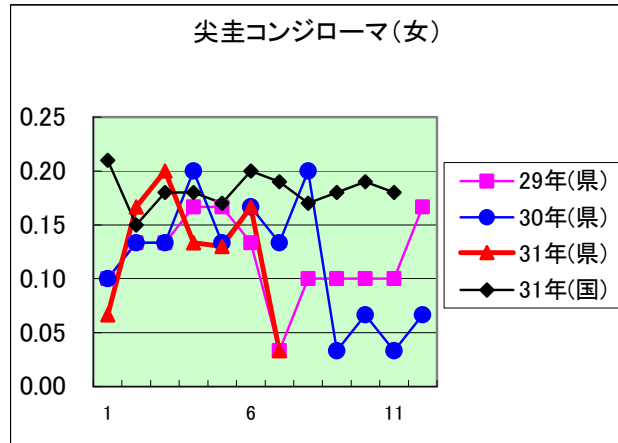
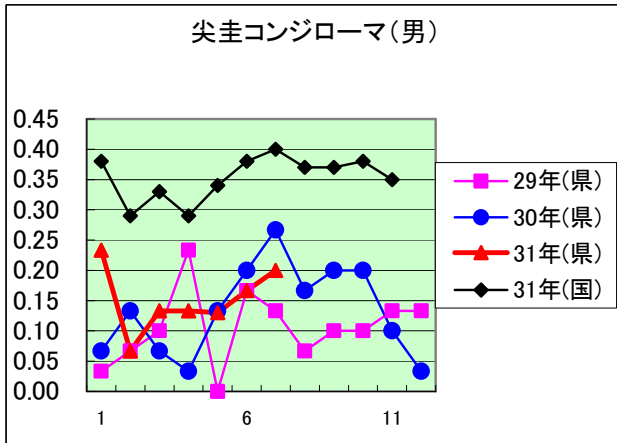

| 定点種別 | 県内定点数 | 届出対象感染症 |
|------|-------|---|
| 性感染症 | 30 | 性器クラミジア感染症、性器ヘルペスウイルス感染症、尖圭コンジローマ、淋菌感染症 |
| 基幹 | 10 | ペニシリン耐性肺炎球菌感染症、メチシリン耐性黄色ブドウ球菌感染症、薬剤耐性アシネトバクター感染症、薬剤耐性緑膿菌感染症 |