

犯 罪 統 計 書

静岡県の犯罪

令 和 6 年

静 岡 県 警 察 本 部

凡

例

- 1 この統計書は、犯罪統計規則（昭和40年9月16日 国家公安委員会規則第4号）等に基づき、令和6年中に県下各警察署から報告された犯罪統計原票をもとに、警察庁及び静岡県警察本部の電子計算システムにより分析集計した統計表を分類整理し、集録したものである。
- 2 本書の件数、人員の計上方法は、次のとおりである。
 - (1) 件 数
原則として被疑者の行為数によって計上している。ただし、1人数件又は数人数件の場合で、一定の条件に該当するときは、包括1件とする等の計上方法をとっている。
 - (2) 人 員
同一人が数罪を犯し、又は数人が数罪を犯した場合は、法定刑の最も重い罪（法定刑が同じときは主たる罪）につき、1人又は数人として計上している。
- 3 予備罪等の一定の犯罪については、次のような計上方法をとっている。
 - (1) 未遂罪及び予備罪は、それぞれの既遂の本罪に含めている。（殺人予備罪を除く。）
 - (2) 盗犯等ノ防止及処分ニ関スル法律第2条、第3条及び第4条に規定する罪は、その行為態様に応じ強盗又は窃盗の罪に含めている。
 - (3) 暴力行為等処罰ニ関スル法律第1条、第1条の2及び第1条の3に規定する罪は、その行為態様に応じ暴行、傷害、脅迫又は器物損壊等の罪に含めている。
- 4 本書における用語等の意義は、次のとおりである。
 - (1) 刑 法 犯 刑法（交通関係の業務上過失致死傷を除く。）、爆発物取締罰則、決闘罪ニ関スル件、暴力行為等処罰ニ関スル法律、盗犯等ノ防止及処分ニ関スル法律、航空機の強取等の処罰に関する法律、火炎びんの使用等の処罰に関する法律、航空の危険を生じさせる行為等の処罰に関する法律、人質による強要行為等の処罰に関する法律、流通食品への毒物の混入等の防止等に関する特別措置法、サリン等による人身被害の防止に関する法律、組織的な犯罪の処罰及び犯罪収益の規制等に関する法律、公職にある者等のあつせん行為による利得等の処罰に関する法律、公衆等脅迫目的の犯罪行為等のための資金等の提供等の処罰に関する法律及び性的な姿態を撮影する行為等の処罰及び押収物に記録された性的な姿態の影像に係る電磁的記録の消去等に関する法律に規定する罪をいう。
 - (2) 特 別 法 犯 刑法犯及び交通法令違反以外の罪（条例に規定するものを含む。）をいう。
 - (3) 包 括 罪 種 刑法犯のうち、被害法益、犯罪態様等の観点から類似性の強い罪種を包括した分類名称をいう。
なお、包括罪種の名称及び内訳罪名の一覧は、別表のとおりである。
 - (4) 重要犯罪・重要窃盗犯 治安情勢を観察する場合に、統計上、その指標となる犯罪として掲げるものをいう。
重 要 犯 罪とは、殺人、強盗、放火、不同意性交等、略取誘拐・人身売買及び不同意わいせつをいう。
重 要 窃 盗 犯とは、侵入窃盗、自動車盗、ひったくり及びすりの各手口をいう。
 - (5) 認 知 件 数 警察において発生を認知した事件の数をいう。
 - (6) 検 挙 件 数 警察において検挙した事件（解決事件を含む。）の件数をいう。
 - (7) 解決事件（件数） 刑法犯として認知され、既に統計に計上されている事件であって、これを捜査した結果、刑事責任無能力者の行為であること、基本事実がないことその他の理由により犯罪が成立しないこと又は訴訟条件・処罰条件を欠くことが確認された事件（件数）をいう。
 - (8) 検 挙 人 員 警察において検挙した事件の被疑者（解決事件に係る者を除く。）の数をいう。
 - (9) 補 導 人 員 警察において触法少年として補導した少年の数をいう。

- (10) 犯 罪 少 年 犯行時及び処理時の年齢が14歳以上20歳未満の少年をいう。
- (11) 触 法 少 年 14歳未満で刑罰法令に触れる行為をした少年をいう。
- (12) 既届(事件) 犯罪の発生について、警察が認知する以前に、被害者又はその代理人等から自発的に警察に対し届出があったこと(事件)をいう。
- (13) 非少年事件・少年事件・20歳以上の者と少年の共犯事件 非少年事件とは20歳以上の者が犯した事件を、少年事件とは14歳以上20歳未満の者が犯した事件をいい、両者の共犯事件を20歳以上の者と少年の共犯事件という。
- (14) 特別な名称について
- ア 嬰 児 殺… 1歳未満の乳児を殺害(未遂を含む。)したものをいう。
- イ 侵 入 窃 盗… 住宅又は住宅以外の建物に侵入し、金品を窃取するものをいう。
- ウ 乗 り 物 盗… 自動車・オートバイ又は自転車を窃取するものをいう。
- エ 非侵入窃盗… 侵入窃盗及び乗り物盗以外の窃盗をいう。
- オ 検 挙 率… 認知件数に対する検挙件数の割合を百分比(%)で表したものをいい、その算式は次による。

$$\frac{\text{検挙件数}}{\text{認知件数}} \times 100$$

なお、検挙件数には、当該年の前年以前の認知事件の検挙が含まれることから、検挙率が100%を超える場合がある。

- カ 犯 罪 率… 人口千人に対する犯罪の認知件数の割合をいう。(人口は、住民基本台帳人口要覧令和6年1月1日現在による。)
- キ 負 担 率… 警察官1人当たりに対する犯罪の認知件数の割合をいう。
- ク 来日外国人… 我が国にいる外国人のうち、いわゆる定着居住者(永住権を有する者等)、在日米軍関係者及び在留資格不明者以外の者をいう。
- ケ 他機関引継… 出入国管理及び難民認定法(昭和26年政令第319号)違反の被疑者につき同法第62件数・人員 条第2項の規定により入国審査官若しくは入国警備官への通報をしたとき又は同法第65条第1項の規定により入国警備官への身柄の引渡しをしたものをいう。注釈がないかぎり、特別法犯の検挙件数・検挙人員に含まない。

5 警察署再編に伴い

- ・松崎警察署は、平成25年3月31日まで
 - ・裾野警察署は、平成25年4月1日から
 - ・浜松西警察署は、平成31年4月1日から
- の数値をそれぞれ計上している。
- ・大仁警察署は、令和5年8月28日から名称を伊豆中央警察署に変更している。

6 その他

- (1) この統計書に使用されている年次は、すべて暦年である。
- (2) 符号「-」は、数字が得られないもの。
- (3) 本統計書の図表による構成比については、四捨五入の関係で、合計の数値と内訳の数値の計が一致しない場合がある。
- (4) 浜松市行政区の再編(令和6年1月1日)に伴い、浜松東警察署・浜松中央警察署・細江警察署の管轄変更が実施されている。

【参考一覧】

包括罪種・罪種の名称及び内訳罪名一覧表

| (包括罪種) | (罪種) | (内 訳 罪 名) |
|---------|--|--|
| 凶悪犯 | 殺 人 | ……殺人罪、嬰兒殺、殺人予備罪、自殺関与罪 |
| | 強 盗 | ……強盗殺人罪（致死を含む。）、強盗傷人罪、強盗・不同意性交等罪（致死を含む。） 強盗罪、準強盗罪（強盗予備、事後強盗、昏睡強盗） |
| | 放 火 | ……放火罪、消火妨害罪 |
| | 不同意性交等 | ……不同意性交等罪（致死傷を含む。）、監護者性交等罪 |
| | | |
| 粗暴犯 | 凶器準備集合 | ……凶器準備集合罪、凶器準備結集罪 |
| | 暴 行 | ……暴行罪 |
| | 傷 害 | ……傷害罪、傷害致死罪、現場助勢罪 |
| | 脅 迫 | ……脅迫罪、強要罪 |
| | 恐 喝 | ……恐喝罪 |
| 窃盗犯 | 窃 盗 | |
| 知能犯 | 詐 欺 | ……詐欺罪、準詐欺罪 |
| | 横 領 | ……横領罪、業務上横領罪 |
| | 偽 造 | ……通貨偽造罪、文書偽造罪、支払用カード偽造罪、有価証券偽造罪、印章偽造罪 |
| | 汚 職 | ……賄賂罪（収賄罪・贈賄罪）、職権濫用罪（致死傷を含む。） |
| | あっせん利得 | ……公職にある者等のあっせん行為による利得等の処罰に関する法律に規定する罪 |
| | 背 任 | ……背任罪 |
| 風俗犯 | 賭 博 | ……普通賭博罪、常習賭博罪、賭博開張等罪 |
| | わ い せ つ | ……不同意わいせつ罪（致死傷を含む。）、公然わいせつ罪、わいせつ物頒布等罪、面会要求等罪 |
| | 性的姿態撮影等処罰法 | ……性的な姿態を撮影する行為等の処罰及び押収物に記録された性的な姿態の 影像に係る電磁的記録の消去等に関する法律 |
| その他の刑法犯 | 上記以外の罪種 (占有離脱物横領罪、公務執行妨害罪、住居侵入罪、器物損壊等罪など) | |

※刑法等の一部を改正する法律が令和5年7月13日施行され、「強制性交等」から「不同意性交等」、「強制わいせつ」から「不同意わいせつ」へ変更となり、「面会要求等」、「性的姿態撮影等処罰法」が新設された。

令和6年 静岡県の犯罪 目 次

凡 例

令和6年の犯罪概況

| | |
|-------------------------------|----|
| 第1 刑 法 犯 | 1 |
| 1 刑 法 犯 総 括 | 1 |
| 2 重 要 犯 罪 | 3 |
| 3 重 要 窃 盗 犯 | 5 |
| 4 罪種別にみた認知状況 | 7 |
| (1) 凶 悪 犯 | 7 |
| (2) 粗 暴 犯 | 9 |
| (3) 窃 盗 犯 | 11 |
| ア 侵 入 窃 盗 | 13 |
| イ 乗 り 物 盗 | 14 |
| ウ 非 侵 入 窃 盗 | 15 |
| (4) 知 能 犯 | 16 |
| (5) 風 俗 犯 | 18 |
| (6) その他の刑法犯 | 20 |
| 5 警察署別 認知状況 | 22 |
| 6 月 別 発生状況 | 24 |
| 7 曜 日 別 発生状況 | 25 |
| 8 時間帯別 発生状況 | 26 |
| 9 犯罪の被害状況 | 28 |
| (1) 死 傷 者 | 28 |
| (2) 財産犯の被害 | 29 |
| 第2 特 別 法 犯 | 30 |
| 第3 少 年 犯 罪 | 33 |
| 1 犯 罪 少 年 | 33 |
| (1) 刑法犯検挙状況 | 33 |
| (2) 刑法犯犯罪少年の年齢別・学職別検挙状況 | 35 |
| (3) 特別法犯検挙状況 | 36 |
| 2 触 法 少 年 | 37 |
| (1) 刑法犯補導状況 | 37 |
| (2) 特別法犯補導状況 | 38 |

| | | |
|----------|--------------------------------------|----|
| 第4 | 暴力団犯罪 | 39 |
| 1 | 暴力団犯罪検挙状況 | 39 |
| 2 | 包括罪種別検挙状況 | 40 |
| 3 | 特別法犯主要違反法令別検挙状況 | 41 |
| 第5 | 覚醒剤事犯 | 42 |
| 1 | 覚醒剤事犯検挙状況 | 42 |
| 2 | 男女別検挙状況 | 43 |
| 3 | 少年検挙状況 | 43 |
| 第6 | 来日外国人犯罪 | 44 |
| 第7 | 刑法犯統計表 | |
| 総 合 表 | | |
| 1 | 罪種別 認知・検挙件数及び検挙・補導人員 | 47 |
| 2 | 窃盗手口別 認知・検挙件数及び検挙・補導人員 | 49 |
| 3 | 殺人・強盗・恐喝・詐欺・性的犯罪手口別 認知・検挙件数及び検挙・補導人員 | 50 |
| 4 | 警察署別 認知・検挙件数及び検挙・補導人員 | 51 |
| 5 | 罪種別 警察署別 認知件数 | 52 |
| 6 | 罪種別 警察署別 検挙件数 | 53 |
| 7 | 罪種別 警察署別 検挙人員 | 54 |
| 8 | 罪種別 警察署別 犯罪少年 検挙人員 | 55 |
| 9 | 罪種別 警察署別 触法少年 補導人員 | 56 |
| 10 | 罪種別 認知・検挙件数（前年比較） | 57 |
| 11 | 罪種別 検挙・補導人員（前年比較） | 58 |
| 12 | 警察署別 認知・検挙件数（前年比較） | 59 |
| 13 | 警察署別 検挙・補導人員（前年比較） | 60 |
| 認知・検挙状況表 | | |
| 14 | 包括罪種別 警察署別 認知件数（前年比較） | 61 |
| 15 | 窃盗犯 警察署別 認知・検挙件数 | 63 |
| 16 | 窃盗手口別 警察署別 認知・検挙件数 | 64 |
| 17 | 罪種別 認知の端緒別 認知件数 | 71 |
| 18 | 窃盗手口別 認知の端緒別 認知件数 | 72 |
| 19 | 罪種別 月別 発生件数 | 73 |
| 20 | 窃盗手口別 月別 発生件数 | 74 |
| 21 | 罪種別 時間帯・曜日別 発生件数 | 75 |
| 22 | 窃盗手口別 時間帯・曜日別 発生件数 | 76 |
| 23 | 罪種別 発生場所別 認知件数 | 77 |
| 24 | 窃盗手口別 発生場所別 認知件数 | 80 |

| | | |
|----|--------------------------------|-----|
| 25 | 財産犯 被害額・被害回復額及び被害品別 認知・解決件数 | 83 |
| 26 | 財産犯 警察署別 被害額・被害回復額及び回復率 | 86 |
| 27 | 財産犯 被害程度別 認知件数 | 87 |
| 28 | 窃盗手口別 被害程度別 認知件数 | 88 |
| 29 | 罪種別 被害者の職業別 認知件数 | 90 |
| 30 | 罪種別 被害者の年齢・性別 認知件数 | 93 |
| 31 | 侵入強盗・侵入窃盗 侵入手段別 認知件数 | 95 |
| 32 | 器物損壊 損壊器物・損壊状況別 認知件数 | 96 |
| 33 | 特定罪種別 犯罪供用物別 認知件数 | 97 |
| 34 | 特定罪種別 犯罪供用物別 検挙件数 | 98 |
| 35 | 罪種別 主たる被疑者の犯行時の年齢別 検挙件数 | 99 |
| 36 | 窃盗手口別 主たる被疑者の犯行時の年齢別 検挙件数 | 100 |
| 37 | 罪種別 被疑者と被害者との関係別 検挙件数 | 101 |
| 38 | 罪種別 主たる被疑者特定の端緒別 検挙件数（警察活動） | 102 |
| 39 | 罪種別 主たる被疑者特定の端緒別 検挙件数（民間協力等） | 103 |
| 40 | 窃盗手口別 主たる被疑者特定の端緒別 検挙件数（警察活動） | 104 |
| 41 | 窃盗手口別 主たる被疑者特定の端緒別 検挙件数（民間協力等） | 105 |
| 42 | 罪種別 主たる被疑者特定の端緒を得た係別 検挙件数 | 106 |
| 43 | 窃盗手口別 主たる被疑者特定の端緒を得た係別 検挙件数 | 107 |
| 44 | 罪種別 主たる被疑者の逃走時の交通手段別 検挙件数 | 108 |
| 45 | 窃盗手口別 主たる被疑者の逃走時の交通手段別 検挙件数 | 109 |
| 46 | 罪種別 犯行の動機・原因別 検挙件数 | 110 |

被疑者状況表

| | | |
|----|-----------------------------|-----|
| 47 | 罪種別 年齢別 検挙・補導人員 | 111 |
| 48 | 窃盗手口別 年齢別 検挙・補導人員 | 113 |
| 49 | 罪種別 犯行時の職業別 検挙人員 | 115 |
| 50 | 窃盗手口別 犯行時の職業別 検挙人員 | 118 |
| 51 | 罪種別 精神障害等の有無別 検挙人員 | 121 |
| 52 | 罪種別 身柄措置・送致別 検挙人員 | 122 |
| 53 | 窃盗手口別 身柄措置・送致別 検挙人員 | 123 |
| 54 | 罪種別 初犯者・再犯者及び再犯者の前回処分別 検挙人員 | 124 |
| 55 | 罪種別 被疑者特定の端緒を得た係別 検挙人員 | 126 |
| 56 | 窃盗手口別 被疑者特定の端緒を得た係別 検挙人員 | 127 |

少年関係表

| | | |
|----|---------------------------|-----|
| 57 | 罪種別 学職別 犯罪・触法少年 検挙・補導人員 | 129 |
| 58 | 窃盗手口別 学職別 犯罪・触法少年 検挙・補導人員 | 131 |

| | | |
|----|----------------------------------|-----|
| 59 | 包括罪種（手口）別 非行時間帯別 犯罪・触法少年 検挙・補導人員 | 133 |
| 60 | 非行の動機・原因別 犯罪少年 検挙人員 | 134 |
| 61 | 非行場所別 犯罪少年 検挙人員 | 135 |
| 62 | 非行場所別 触法少年 補導人員 | 136 |
| 63 | 罪種別 被疑者特定の端緒を得た係別 犯罪少年 検挙人員 | 137 |
| 64 | 窃盗手口別 被疑者特定の端緒を得た係別 犯罪少年 検挙人員 | 138 |
| 65 | 補導歴・非行歴別 犯罪少年 検挙人員 | 139 |

第8 特別法犯統計表

| | | |
|----|-------------------------|-----|
| 66 | 違反法令別 検挙件数及び検挙人員等（前年比較） | 141 |
| 67 | 違反法令別 年齢・少年学職別 検挙・補導人員 | 142 |
| 68 | 違反法令別 警察署別 検挙件数及び検挙人員 | 144 |
| 69 | 麻薬・あへん・大麻・覚醒剤事犯 検挙状況 | 147 |
| 70 | 銃砲刀剣類所持等取締法違反 検挙状況 | 148 |
| 71 | 風営適正化法違反等 検挙状況 | 149 |
| 72 | 売春関係事犯 検挙状況 | 150 |
| 73 | 少年の福祉を害する犯罪 違反法令別 検挙状況 | 151 |

第9 暴力団犯罪統計表

| | | |
|----|-----------------------------|-----|
| 74 | 暴力団犯罪 罪種別 警察署別 検挙件数及び検挙人員 | 153 |
| 75 | 暴力団犯罪 違反法令別 警察署別 検挙件数及び検挙人員 | 154 |

第10 外国人犯罪統計表

| | | |
|----|--|-----|
| 76 | 外国人犯罪 警察署別 罪種・違反法令別 検挙件数及び検挙人員（来日外国人） | 155 |
| 77 | 外国人犯罪 国籍 罪種・違反法令別 検挙件数及び検挙人員（来日外国人） | 156 |
| 78 | 外国人犯罪 警察署別 国籍別 検挙件数及び検挙人員（来日外国人） | 157 |
| 79 | 外国人犯罪 警察署別 国籍別 入管法違反 他機関引継被疑者取扱人員（来日外国人） | 158 |

第11 参 考 資 料

| | | |
|----|---------------------------|-----|
| 80 | 刑法犯 認知件数（都道府県別） | 159 |
| 81 | 都道府県別 重要犯罪 認知・検挙状況（全国順位） | 160 |
| 82 | 都道府県別 重要窃盗犯 認知・検挙状況（全国順位） | 161 |
| 83 | 重要犯罪 警察署別 年次別 認知・検挙状況 | 162 |
| 84 | 重要窃盗犯 警察署別 年次別 認知・検挙状況 | 163 |
| 85 | 刑法犯 警察署別 年次別 認知・検挙状況 | 164 |
| 86 | 窃盗犯 警察署別 年次別 認知・検挙状況 | 165 |
| 87 | 特別法犯 警察署別 年次別 検挙状況 | 166 |
| 88 | 30年間に於ける刑法犯・窃盗犯の認知・検挙状況 | 167 |

令和 6 年 の 犯 罪 概 況

令和 6 年の犯罪概況

第 1 刑 法 犯

1 刑 法 犯 総 括

本年中の刑法犯の認知件数は16,339件で、対前年比727件（4.7％）増加した。

包括罪種別に見ると、窃盗犯が10,625件で全体の65.0％を占めている。

検挙件数は8,144件で、対前年比690件（9.3％）、検挙人員は5,600人で対前年比172人（3.2％）と、いずれも増加した。

また、検挙率は49.8％で前年より2.1ポイント上昇した。

第 1 表 刑法犯包括罪種別認知・検挙件数、検挙人員（前年比較）

| 罪 種 | 認 知 件 数 | | | | 検 挙 件 数 | | | |
|---------|---------|--------|-----|------|---------|-------|-----|------|
| | 令和 6 | 令和 5 | 増 減 | | 令和 6 | 令和 5 | 増 減 | |
| | | | 件数 | % | | | 件数 | % |
| 総 数 | 16,339 | 15,612 | 727 | 4.7 | 8,144 | 7,454 | 690 | 9.3 |
| 凶 悪 犯 | 163 | 177 | －14 | －7.9 | 173 | 155 | 18 | 11.6 |
| 粗 暴 犯 | 1,831 | 1,929 | －98 | －5.1 | 1,753 | 1,740 | 13 | 0.7 |
| 窃 盗 犯 | 10,625 | 10,145 | 480 | 4.7 | 4,464 | 4,135 | 329 | 8.0 |
| 知 能 犯 | 1,095 | 848 | 247 | 29.1 | 506 | 427 | 79 | 18.5 |
| 風 俗 犯 | 387 | 306 | 81 | 26.5 | 306 | 243 | 63 | 25.9 |
| その他の刑法犯 | 2,238 | 2,207 | 31 | 1.4 | 942 | 754 | 188 | 24.9 |

| 罪 種 | 検 挙 人 員 | | | | 検 挙 率 | | | |
|---------|---------|-------|-----|------|-------|------|------|--|
| | 令和 6 | 令和 5 | 増 減 | | 令和 6 | 令和 5 | 増 減 | |
| | | | 人員 | % | | | | |
| 総 数 | 5,600 | 5,428 | 172 | 3.2 | 49.8 | 47.7 | 2.1 | |
| 凶 悪 犯 | 172 | 139 | 33 | 23.7 | 106.1 | 87.6 | 18.5 | |
| 粗 暴 犯 | 1,846 | 1,882 | －36 | －1.9 | 95.7 | 90.2 | 5.5 | |
| 窃 盗 犯 | 2,396 | 2,417 | －21 | －0.9 | 42.0 | 40.8 | 1.2 | |
| 知 能 犯 | 316 | 269 | 47 | 17.5 | 46.2 | 50.4 | －4.2 | |
| 風 俗 犯 | 237 | 164 | 73 | 44.5 | 79.1 | 79.4 | －0.3 | |
| その他の刑法犯 | 633 | 557 | 76 | 13.6 | 42.1 | 34.2 | 7.9 | |

第 1 図 刑法犯包括罪種別認知件数（前年比較）

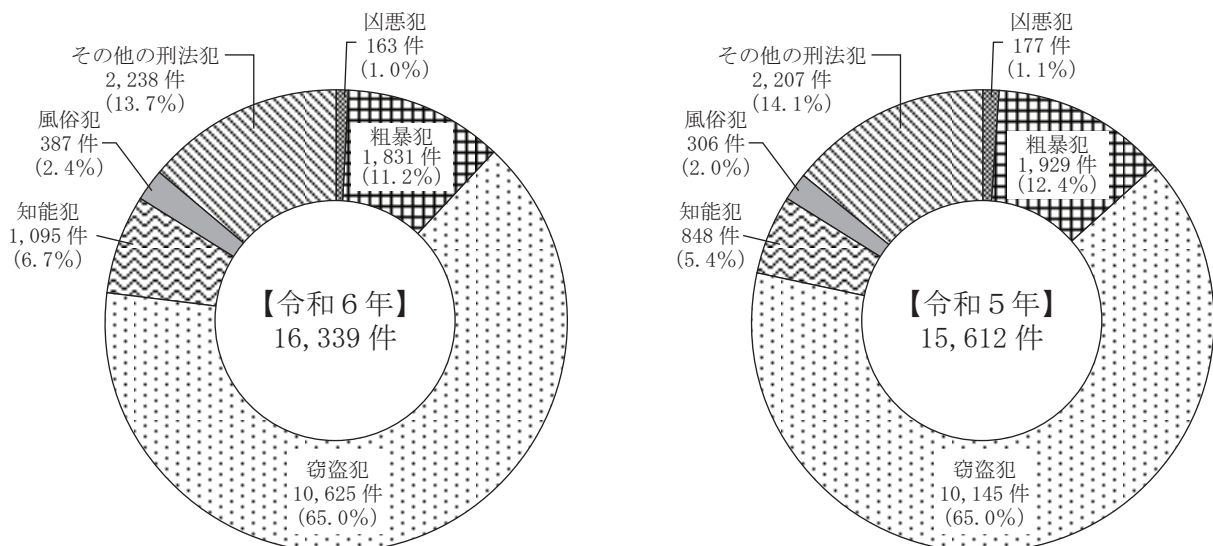

第2図 刑法犯の推移（10年間）

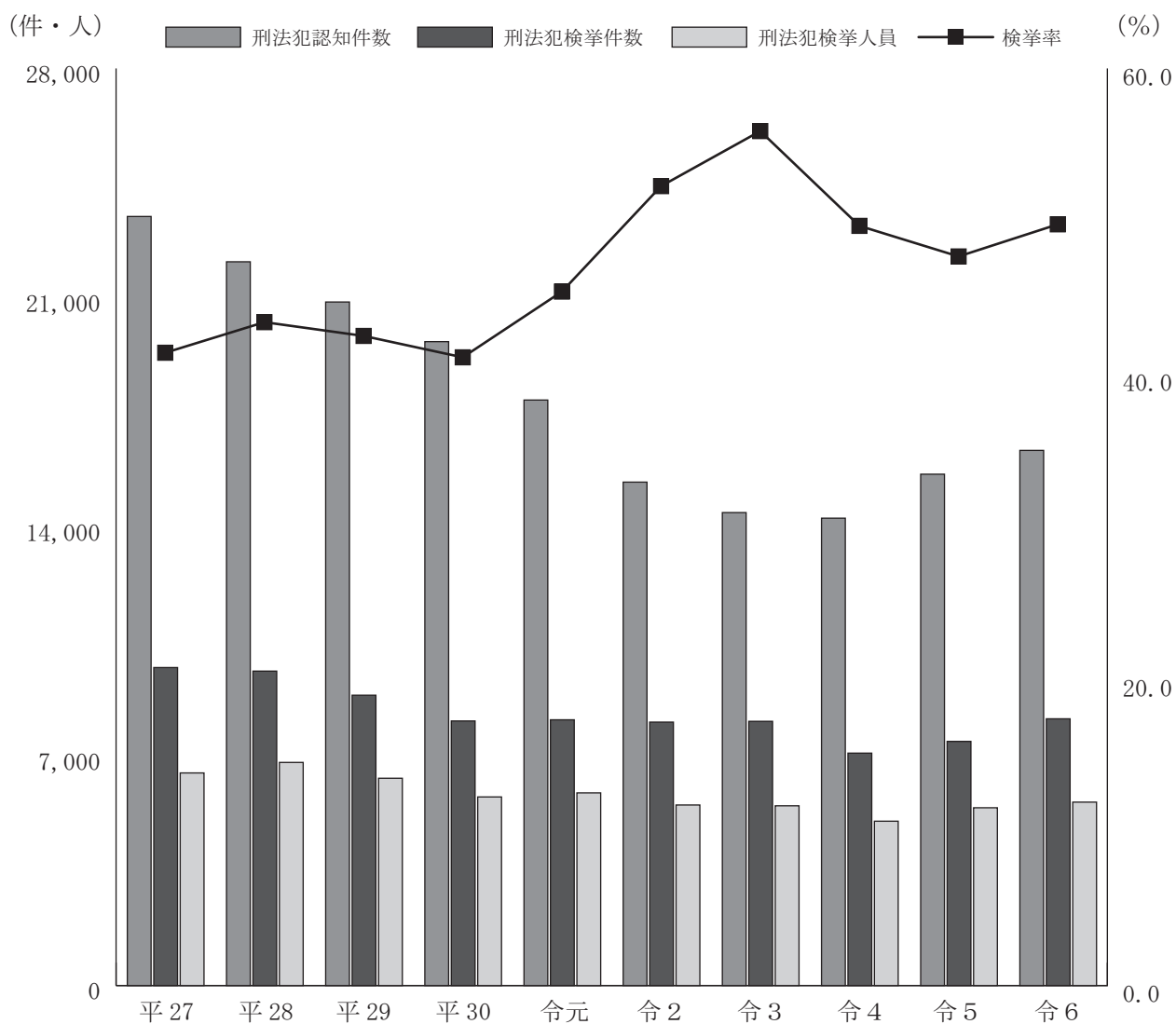

| 年 次 区 分 | 平成27 | 平成28 | 平成29 | 平成30 | 令和元 | 令和 2 | 令和 3 | 令和 4 | 令和 5 | 令和 6 |
|------------|--------|--------|--------|--------|--------|--------|--------|--------|--------|--------|
| 刑法犯認知件数 | 23,480 | 22,097 | 20,869 | 19,659 | 17,876 | 15,370 | 14,440 | 14,269 | 15,612 | 16,339 |
| 刑法犯検挙件数 | 9,709 | 9,600 | 8,864 | 8,078 | 8,114 | 8,043 | 8,067 | 7,096 | 7,454 | 8,144 |
| 刑法犯検挙人員 | 6,491 | 6,812 | 6,329 | 5,758 | 5,883 | 5,513 | 5,488 | 5,018 | 5,428 | 5,600 |
| 検 挙 率 | 41.4 | 43.4 | 42.5 | 41.1 | 45.4 | 52.3 | 55.9 | 49.7 | 47.7 | 49.8 |

2 重要犯罪（殺人、強盗、放火、不同意性交等、略取誘拐・人身売買及び不同意わいせつ）

本年中の重要犯罪の認知件数は338件で、対前年比7件（2.1％）増加した。

罪種別認知件数を前年と比べると、第2表のとおり、不同意性交等と不同意わいせつが増加し、殺人、強盗、放火及び略取誘拐・人身売買が減少した。

検挙件数は314件で、対前年比25件（8.7％）、検挙人員は302人で対前年比62人（25.8％）といずれも増加した。

また、検挙率は92.9％で対前年比5.6ポイント上昇した。

第2表 重要犯罪の認知・検挙件数、検挙人員（前年比較）

| 罪 種 | 認 知 件 数 | | | | 検 挙 件 数 | | | |
|-----------|---------|-----|-----|-------|---------|-----|-----|-------|
| | 令和6 | 令和5 | 増 減 | | 令和6 | 令和5 | 増 減 | |
| | | | 件数 | ％ | | | 件数 | ％ |
| 総 数 | 338 | 331 | 7 | 2.1 | 314 | 289 | 25 | 8.7 |
| 殺 人 | 41 | 43 | －2 | －4.7 | 46 | 42 | 4 | 9.5 |
| 強 盗 | 34 | 36 | －2 | －5.6 | 35 | 32 | 3 | 9.4 |
| 放 火 | 15 | 32 | －17 | －53.1 | 13 | 31 | －18 | －58.1 |
| 不同意性交等 | 73 | 66 | 7 | 10.6 | 79 | 50 | 29 | 58.0 |
| 略取誘拐・人身売買 | 16 | 23 | －7 | －30.4 | 19 | 23 | －4 | －17.4 |
| 不同意わいせつ | 159 | 131 | 28 | 21.4 | 122 | 111 | 11 | 9.9 |

| 罪 種 | 検 挙 人 員 | | | | 検 挙 率 | | |
|-----------|---------|-----|-----|-------|-------|-------|-------|
| | 令和6 | 令和5 | 増 減 | | 令和6 | 令和5 | 増 減 |
| | | | 人員 | ％ | | | |
| 総 数 | 302 | 240 | 62 | 25.8 | 92.9 | 87.3 | 5.6 |
| 殺 人 | 41 | 32 | 9 | 28.1 | 112.2 | 97.7 | 14.5 |
| 強 盗 | 44 | 38 | 6 | 15.8 | 102.9 | 88.9 | 14.0 |
| 放 火 | 12 | 24 | －12 | －50.0 | 86.7 | 96.9 | －10.2 |
| 不同意性交等 | 75 | 45 | 30 | 66.7 | 108.2 | 75.8 | 32.4 |
| 略取誘拐・人身売買 | 17 | 14 | 3 | 21.4 | 118.8 | 100.0 | 18.8 |
| 不同意わいせつ | 113 | 87 | 26 | 29.9 | 76.7 | 84.7 | －8.0 |

第3図 重要犯罪の推移（10年間）

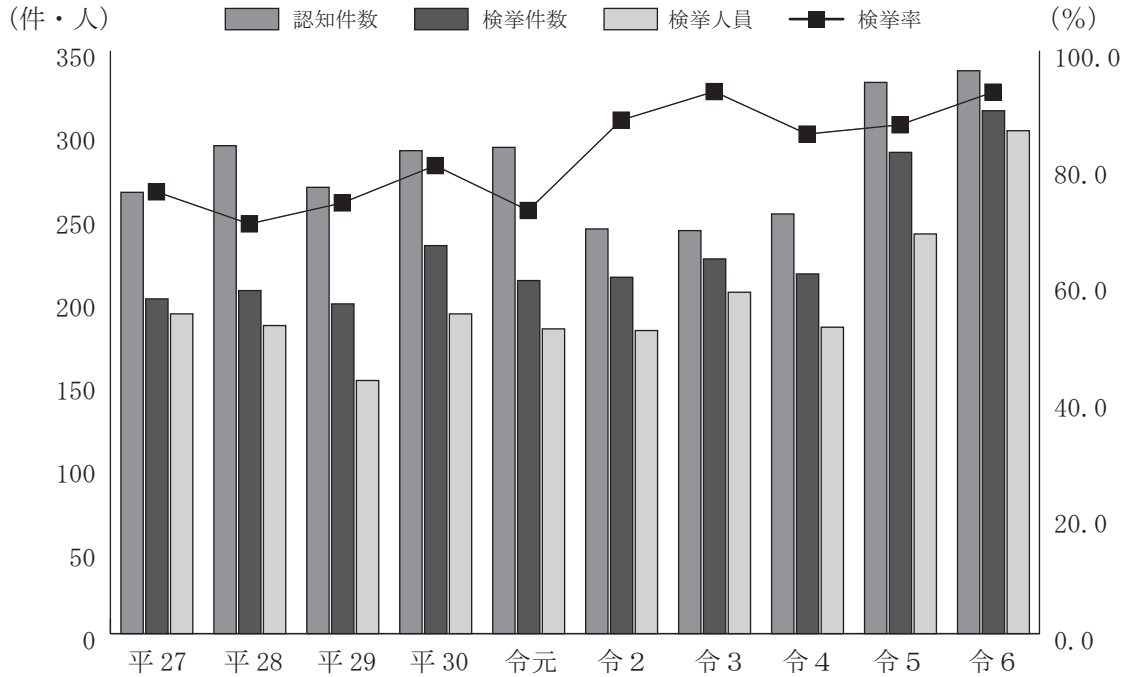

| | 区 分 | 平成27 | 平成28 | 平成29 | 平成30 | 令和元 | 令和 2 | 令和 3 | 令和 4 | 令和 5 | 令和 6 |
|-------------|-------|------|------|------|------|------|------|------|------|------|------|
| 重 要 犯 罪 総 数 | 認知件数 | 265 | 293 | 268 | 290 | 292 | 243 | 242 | 252 | 331 | 338 |
| | 検挙件数 | 201 | 206 | 198 | 233 | 212 | 214 | 225 | 216 | 289 | 314 |
| | 検挙人員 | 192 | 185 | 152 | 192 | 183 | 182 | 205 | 184 | 240 | 302 |
| | 検 挙 率 | 75.8 | 70.3 | 73.9 | 80.3 | 72.6 | 88.1 | 93.0 | 85.7 | 87.3 | 92.9 |

重要犯罪（罪種別）の推移（10年間）

| 罪 種 | 区 分 | 平成27 | 平成28 | 平成29 | 平成30 | 令和元 | 令和 2 | 令和 3 | 令和 4 | 令和 5 | 令和 6 |
|----------------------|-------|-------|-------|-------|-------|-------|-------|-------|------|-------|-------|
| 殺 人 | 認知件数 | 28 | 32 | 34 | 30 | 34 | 26 | 30 | 27 | 43 | 41 |
| | 検挙件数 | 28 | 32 | 30 | 28 | 41 | 27 | 30 | 23 | 42 | 46 |
| | 検挙人員 | 47 | 20 | 29 | 19 | 37 | 31 | 26 | 26 | 32 | 41 |
| | 検 挙 率 | 100.0 | 100.0 | 88.2 | 93.3 | 120.6 | 103.8 | 100.0 | 85.2 | 97.7 | 112.2 |
| 強 盗 | 認知件数 | 54 | 57 | 42 | 48 | 37 | 40 | 26 | 29 | 36 | 34 |
| | 検挙件数 | 43 | 42 | 36 | 47 | 31 | 41 | 29 | 25 | 32 | 35 |
| | 検挙人員 | 51 | 46 | 29 | 52 | 42 | 33 | 39 | 35 | 38 | 44 |
| | 検 挙 率 | 79.6 | 73.7 | 85.7 | 97.9 | 83.8 | 102.5 | 111.5 | 86.2 | 88.9 | 102.9 |
| 放 火 | 認知件数 | 42 | 27 | 23 | 26 | 42 | 24 | 13 | 18 | 32 | 15 |
| | 検挙件数 | 17 | 18 | 24 | 28 | 25 | 17 | 13 | 13 | 31 | 13 |
| | 検挙人員 | 11 | 26 | 12 | 20 | 13 | 15 | 15 | 10 | 24 | 12 |
| | 検 挙 率 | 40.5 | 66.7 | 104.3 | 107.7 | 59.5 | 70.8 | 100.0 | 72.2 | 96.9 | 86.7 |
| 不 同 意 性 交 等 | 認知件数 | 20 | 25 | 30 | 36 | 31 | 39 | 32 | 37 | 66 | 73 |
| | 検挙件数 | 27 | 21 | 23 | 25 | 28 | 33 | 35 | 32 | 50 | 79 |
| | 検挙人員 | 18 | 17 | 19 | 27 | 28 | 27 | 34 | 30 | 45 | 75 |
| | 検 挙 率 | 135.0 | 84.0 | 76.7 | 69.4 | 90.3 | 84.6 | 109.4 | 86.5 | 75.8 | 108.2 |
| 略 取 誘 拐 ・ 人 身 売 買 | 認知件数 | 1 | 8 | 4 | 15 | 8 | 16 | 15 | 17 | 23 | 16 |
| | 検挙件数 | 1 | 8 | 3 | 16 | 8 | 16 | 14 | 13 | 23 | 19 |
| | 検挙人員 | 1 | 7 | 4 | 10 | 9 | 11 | 18 | 18 | 14 | 17 |
| | 検 挙 率 | 100.0 | 100.0 | 75.0 | 106.7 | 100.0 | 100.0 | 93.3 | 76.5 | 100.0 | 118.8 |
| 不 同 意 わ い せ つ | 認知件数 | 120 | 144 | 135 | 135 | 140 | 98 | 126 | 124 | 131 | 159 |
| | 検挙件数 | 85 | 85 | 82 | 89 | 79 | 80 | 104 | 110 | 111 | 122 |
| | 検挙人員 | 64 | 69 | 59 | 64 | 54 | 65 | 73 | 65 | 87 | 113 |
| | 検 挙 率 | 70.8 | 59.0 | 60.7 | 65.9 | 56.4 | 81.6 | 82.5 | 88.7 | 84.7 | 76.7 |

3 重要窃盗犯（侵入窃盗、自動車盗、ひったくり及びすり）

重要窃盗犯の認知件数は1,380件で、対前年比431件（45.4％）増加した。

手口別認知件数をみると、第3表のとおりで、すべての手口が増加した。

検挙件数は604件で対前年比103件（20.6％）増加し、検挙人員は132人で対前年比35人（36.1％）増加した。

また、検挙率は43.8％で対前年比9.0ポイント低下した。

第3表 重要窃盗犯の認知・検挙件数、検挙人員（前年比較）

| 手 口 | 認 知 件 数 | | | | 検 挙 件 数 | | | | |
|-----------|---------|------|-----|-------|---------|------|-----|-------|------|
| | 令和 6 | 令和 5 | 増 減 | | 令和 6 | 令和 5 | 増 減 | | |
| | | | 件数 | % | | | 件数 | % | |
| 総 数 | 1,380 | 949 | 431 | 45.4 | 604 | 501 | 103 | 20.6 | |
| 侵 入 窃 盗 | 1,277 | 878 | 399 | 45.4 | 552 | 438 | 114 | 26.0 | |
| | 住宅対象 | 471 | 325 | 146 | 44.9 | 182 | 123 | 59 | 48.0 |
| | そ の 他 | 806 | 553 | 253 | 45.8 | 370 | 315 | 55 | 17.5 |
| 自 動 車 盗 | 79 | 58 | 21 | 36.2 | 31 | 55 | －24 | －43.6 | |
| ひ っ た く り | 7 | 3 | 4 | 133.3 | 7 | 1 | 6 | 600.0 | |
| す り | 17 | 10 | 7 | 70.0 | 14 | 7 | 7 | 100.0 | |

| 手 口 | 検 挙 人 員 | | | | 検 挙 率 | | | |
|-----------|---------|------|-----|-------|-------|------|-------|-------|
| | 令和 6 | 令和 5 | 増 減 | | 令和 6 | 令和 5 | 増 減 | |
| | | | 人員 | % | | | | |
| 総 数 | 132 | 97 | 35 | 36.1 | 43.8 | 52.8 | －9.0 | |
| 侵 入 窃 盗 | 96 | 83 | 13 | 15.7 | 43.2 | 49.9 | －6.7 | |
| | 住宅対象 | 43 | 29 | 14 | 48.3 | 38.6 | 37.8 | 0.8 |
| | そ の 他 | 53 | 54 | －1 | －1.9 | 45.9 | 57.0 | －11.1 |
| 自 動 車 盗 | 22 | 10 | 12 | 120.0 | 39.2 | 94.8 | －55.6 | |
| ひ っ た く り | 4 | 1 | 3 | 300.0 | 100.0 | 33.3 | 66.7 | |
| す り | 10 | 3 | 7 | 233.3 | 82.4 | 70.0 | 12.4 | |

第4図 重要窃盗犯の推移（10年間）

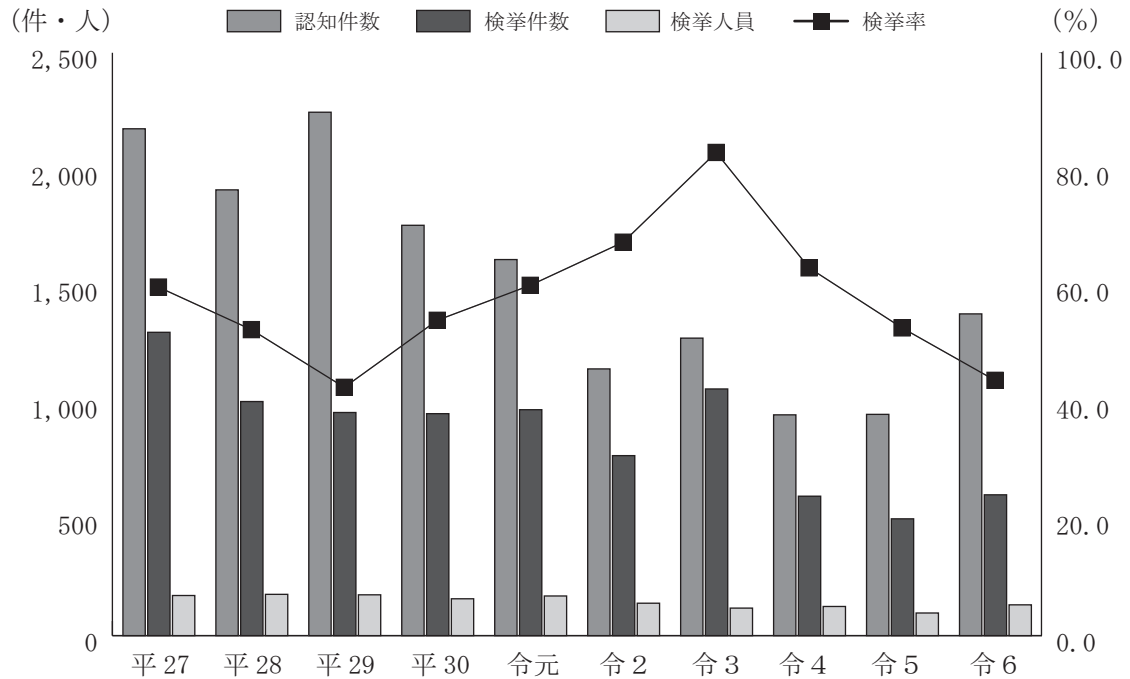

| | 区 分 | 平成27 | 平成28 | 平成29 | 平成30 | 令和元 | 令和2 | 令和3 | 令和4 | 令和5 | 令和6 |
|-----|-------|-------|-------|-------|-------|-------|-------|-------|------|------|-------|
| 総 数 | 認知件数 | 2,174 | 1,912 | 2,245 | 1,760 | 1,613 | 1,144 | 1,276 | 947 | 949 | 1,380 |
| | 検挙件数 | 1,301 | 1,004 | 957 | 952 | 969 | 772 | 1,058 | 598 | 501 | 604 |
| | 検挙人員 | 172 | 177 | 175 | 158 | 170 | 139 | 118 | 125 | 97 | 132 |
| | 検 挙 率 | 59.8 | 52.5 | 42.6 | 54.1 | 60.1 | 67.5 | 82.9 | 63.1 | 52.8 | 43.8 |

重要窃盗犯（手口別）の推移（10年間）

| 手 口 | 区 分 | 平成27 | 平成28 | 平成29 | 平成30 | 令和元 | 令和2 | 令和3 | 令和4 | 令和5 | 令和6 |
|-----------|-------|-------|-------|-------|-------|-------|-------|-------|------|------|-------|
| 侵 入 窃 盗 | 認知件数 | 1,967 | 1,586 | 1,978 | 1,583 | 1,441 | 1,052 | 1,182 | 878 | 878 | 1,277 |
| | 検挙件数 | 968 | 852 | 771 | 784 | 813 | 710 | 931 | 545 | 438 | 552 |
| | 検挙人員 | 131 | 135 | 131 | 115 | 124 | 115 | 94 | 99 | 83 | 96 |
| | 検 挙 率 | 49.2 | 53.7 | 39.0 | 49.5 | 56.4 | 67.5 | 78.8 | 62.1 | 49.9 | 43.2 |
| 自 動 車 盗 | 認知件数 | 169 | 244 | 200 | 140 | 130 | 65 | 80 | 58 | 58 | 79 |
| | 検挙件数 | 314 | 118 | 150 | 79 | 129 | 42 | 113 | 45 | 55 | 31 |
| | 検挙人員 | 31 | 31 | 34 | 24 | 30 | 16 | 19 | 19 | 10 | 22 |
| | 検 挙 率 | 185.8 | 48.4 | 75.0 | 56.4 | 99.2 | 64.6 | 141.3 | 77.6 | 94.8 | 39.2 |
| ひ っ た く り | 認知件数 | 18 | 61 | 45 | 18 | 18 | 10 | 2 | 4 | 3 | 7 |
| | 検挙件数 | 12 | 21 | 21 | 74 | 12 | 3 | 3 | 3 | 1 | 7 |
| | 検挙人員 | 6 | 4 | 4 | 6 | 6 | 2 | 1 | 1 | 1 | 4 |
| | 検 挙 率 | 66.7 | 34.4 | 46.7 | 411.1 | 66.7 | 30.0 | 150.0 | 75.0 | 33.3 | 100.0 |
| す り | 認知件数 | 20 | 21 | 22 | 19 | 24 | 17 | 12 | 7 | 10 | 17 |
| | 検挙件数 | 7 | 13 | 15 | 15 | 15 | 17 | 11 | 5 | 7 | 14 |
| | 検挙人員 | 4 | 7 | 6 | 13 | 10 | 6 | 4 | 6 | 3 | 10 |
| | 検 挙 率 | 35.0 | 61.9 | 68.2 | 78.9 | 62.5 | 100.0 | 91.7 | 71.4 | 70.0 | 82.4 |

4 罪種別にみた認知状況

刑法犯の包括罪種別の状況は、次のとおりである。

(1) 凶 悪 犯

認知件数は163件で、対前年比14件（7.9％）減少した。

これを罪種別にみると第4表のとおりで、「不同意性交等」が増加し、「殺人」、「強盗」、「放火」が減少した。

検挙件数は173件で対前年比18件（11.6％）、検挙人員は172人で対前年比33人（23.7％）と、いずれも増加した。

また、検挙率は106.1％で前年より18.5ポイント上昇した。

第4表 凶悪犯の認知・検挙件数、検挙人員（前年比較）

| 罪 種 | 認 知 件 数 | | | | 検 挙 件 数 | | | |
|--------|---------|-----|-----|-------|---------|-----|-----|-------|
| | 令和6 | 令和5 | 増 減 | | 令和6 | 令和5 | 増 減 | |
| | | | 件数 | ％ | | | 件数 | ％ |
| 総 数 | 163 | 177 | －14 | －7.9 | 173 | 155 | 18 | 11.6 |
| 殺 人 | 41 | 43 | －2 | －4.7 | 46 | 42 | 4 | 9.5 |
| 強 盗 | 34 | 36 | －2 | －5.6 | 35 | 32 | 3 | 9.4 |
| 放 火 | 15 | 32 | －17 | －53.1 | 13 | 31 | －18 | －58.1 |
| 不同意性交等 | 73 | 66 | 7 | 10.6 | 79 | 50 | 29 | 58.0 |

| 罪 種 | 検 挙 人 員 | | | | 検 挙 率 | | |
|--------|---------|-----|-----|-------|-------|------|-------|
| | 令和6 | 令和5 | 増 減 | | 令和6 | 令和5 | 増 減 |
| | | | 人員 | ％ | | | |
| 総 数 | 172 | 139 | 33 | 23.7 | 106.1 | 87.6 | 18.5 |
| 殺 人 | 41 | 32 | 9 | 28.1 | 112.2 | 97.7 | 14.5 |
| 強 盗 | 44 | 38 | 6 | 15.8 | 102.9 | 88.9 | 14.0 |
| 放 火 | 12 | 24 | －12 | －50.0 | 86.7 | 96.9 | －10.2 |
| 不同意性交等 | 75 | 45 | 30 | 66.7 | 108.2 | 75.8 | 32.4 |

第5図 凶悪犯の推移（10年間）

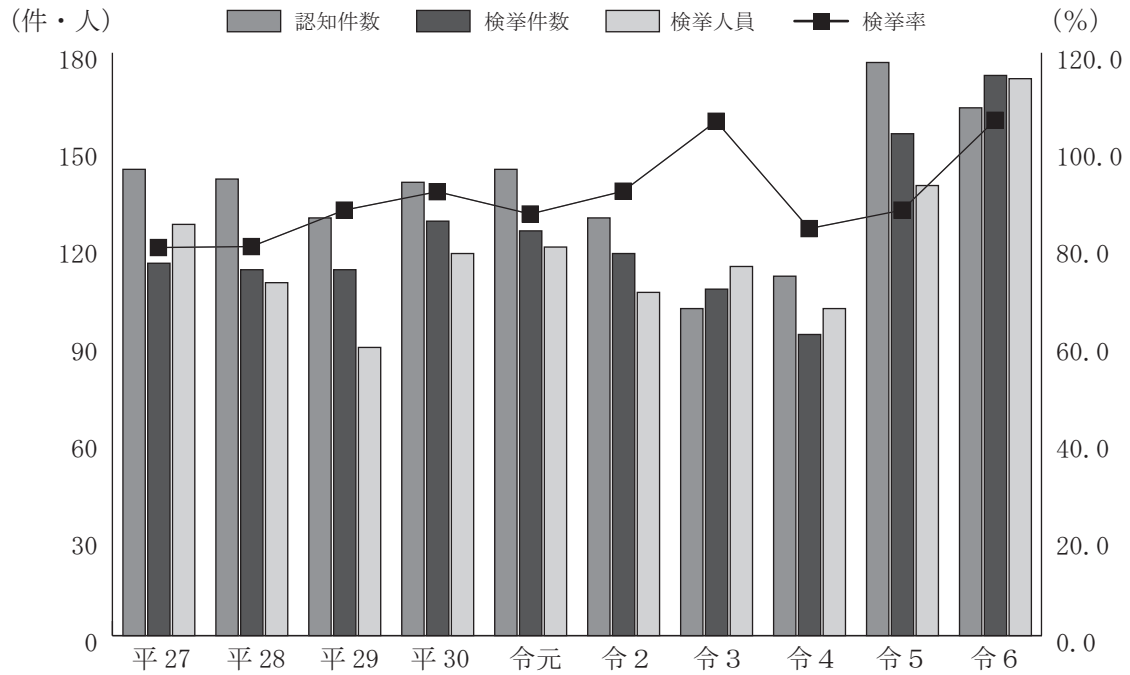

| | 区 分 | 平成27 | 平成28 | 平成29 | 平成30 | 令和元 | 令和 2 | 令和 3 | 令和 4 | 令和 5 | 令和 6 |
|-----|-------|------|------|------|------|------|------|-------|------|------|-------|
| 総 数 | 認知件数 | 144 | 141 | 129 | 140 | 144 | 129 | 101 | 111 | 177 | 163 |
| | 検挙件数 | 115 | 113 | 113 | 128 | 125 | 118 | 107 | 93 | 155 | 173 |
| | 検挙人員 | 127 | 109 | 89 | 118 | 120 | 106 | 114 | 101 | 139 | 172 |
| | 検 挙 率 | 79.9 | 80.1 | 87.6 | 91.4 | 86.8 | 91.5 | 105.9 | 83.8 | 87.6 | 106.1 |

凶悪犯（罪種別）の推移（10年間）

| 罪 種 | 区 分 | 平成27 | 平成28 | 平成29 | 平成30 | 令和元 | 令和 2 | 令和 3 | 令和 4 | 令和 5 | 令和 6 |
|--------|-------|-------|-------|-------|-------|-------|-------|-------|------|------|-------|
| 殺 人 | 認知件数 | 28 | 32 | 34 | 30 | 34 | 26 | 30 | 27 | 43 | 41 |
| | 検挙件数 | 28 | 32 | 30 | 28 | 41 | 27 | 30 | 23 | 42 | 46 |
| | 検挙人員 | 47 | 20 | 29 | 19 | 37 | 31 | 26 | 26 | 32 | 41 |
| | 検 挙 率 | 100.0 | 100.0 | 88.2 | 93.3 | 120.6 | 103.8 | 100.0 | 85.2 | 97.7 | 112.2 |
| 強 盗 | 認知件数 | 54 | 57 | 42 | 48 | 37 | 40 | 26 | 29 | 36 | 34 |
| | 検挙件数 | 43 | 42 | 36 | 47 | 31 | 41 | 29 | 25 | 32 | 35 |
| | 検挙人員 | 51 | 46 | 29 | 52 | 42 | 33 | 39 | 35 | 38 | 44 |
| | 検 挙 率 | 79.6 | 73.7 | 85.7 | 97.9 | 83.8 | 102.5 | 111.5 | 86.2 | 88.9 | 102.9 |
| 放 火 | 認知件数 | 42 | 27 | 23 | 26 | 42 | 24 | 13 | 18 | 32 | 15 |
| | 検挙件数 | 17 | 18 | 24 | 28 | 25 | 17 | 13 | 13 | 31 | 13 |
| | 検挙人員 | 11 | 26 | 12 | 20 | 13 | 15 | 15 | 10 | 24 | 12 |
| | 検 挙 率 | 40.5 | 66.7 | 104.3 | 107.7 | 59.5 | 70.8 | 100.0 | 72.2 | 96.9 | 86.7 |
| 不同意性交等 | 認知件数 | 20 | 25 | 30 | 36 | 31 | 39 | 32 | 37 | 66 | 73 |
| | 検挙件数 | 27 | 21 | 23 | 25 | 28 | 33 | 35 | 32 | 50 | 79 |
| | 検挙人員 | 18 | 17 | 19 | 27 | 28 | 27 | 34 | 30 | 45 | 75 |
| | 検 挙 率 | 135.0 | 84.0 | 76.7 | 69.4 | 90.3 | 84.6 | 109.4 | 86.5 | 75.8 | 108.2 |

(2) 粗 暴 犯

認知件数は1,831件で、対前年比 98件（5.1％）減少した。

これを罪種別にみると第5表のとおりで、「脅迫」、「恐喝」が増加し、「暴行」、「傷害」は減少した。

検挙件数は1,753件で対前年比13件（0.7％）増加し、検挙人員は1,846人で対前年比36人（1.9％）減少した。

また、検挙率は95.7％で、前年より5.5ポイント上昇した。

第5表 粗暴犯の認知・検挙件数、検挙人員（前年比較）

| 罪 種 | 認 知 件 数 | | | | 検 挙 件 数 | | | |
|--------|---------|-------|------|------|---------|-------|-----|------|
| | 令和6 | 令和5 | 増 減 | | 令和6 | 令和5 | 増 減 | |
| | | | 件数 | ％ | | | 件数 | ％ |
| 総 数 | 1,831 | 1,929 | －98 | －5.1 | 1,753 | 1,740 | 13 | 0.7 |
| 凶器準備集合 | － | － | － | － | － | － | － | － |
| 暴 行 | 1,029 | 1,141 | －112 | －9.8 | 997 | 1,056 | －59 | －5.6 |
| 傷 害 | 626 | 631 | －5 | －0.8 | 594 | 551 | 43 | 7.8 |
| 脅 迫 | 120 | 113 | 7 | 6.2 | 120 | 91 | 29 | 31.9 |
| 恐 喝 | 56 | 44 | 12 | 27.3 | 42 | 42 | － | － |

| 罪 種 | 検 挙 人 員 | | | | 検 挙 率 | | |
|--------|---------|-------|-----|-------|-------|------|-------|
| | 令和6 | 令和5 | 増 減 | | 令和6 | 令和5 | 増 減 |
| | | | 人員 | ％ | | | |
| 総 数 | 1,846 | 1,882 | －36 | －1.9 | 95.7 | 90.2 | 5.5 |
| 凶器準備集合 | － | － | － | － | － | － | － |
| 暴 行 | 1,088 | 1,156 | －68 | －5.9 | 96.9 | 92.6 | 4.3 |
| 傷 害 | 625 | 604 | 21 | 3.5 | 94.9 | 87.3 | 7.6 |
| 脅 迫 | 98 | 78 | 20 | 25.6 | 100.0 | 80.5 | 19.5 |
| 恐 喝 | 35 | 44 | －9 | －20.5 | 75.0 | 95.5 | －20.5 |

第6図 粗暴犯の推移（10年間）

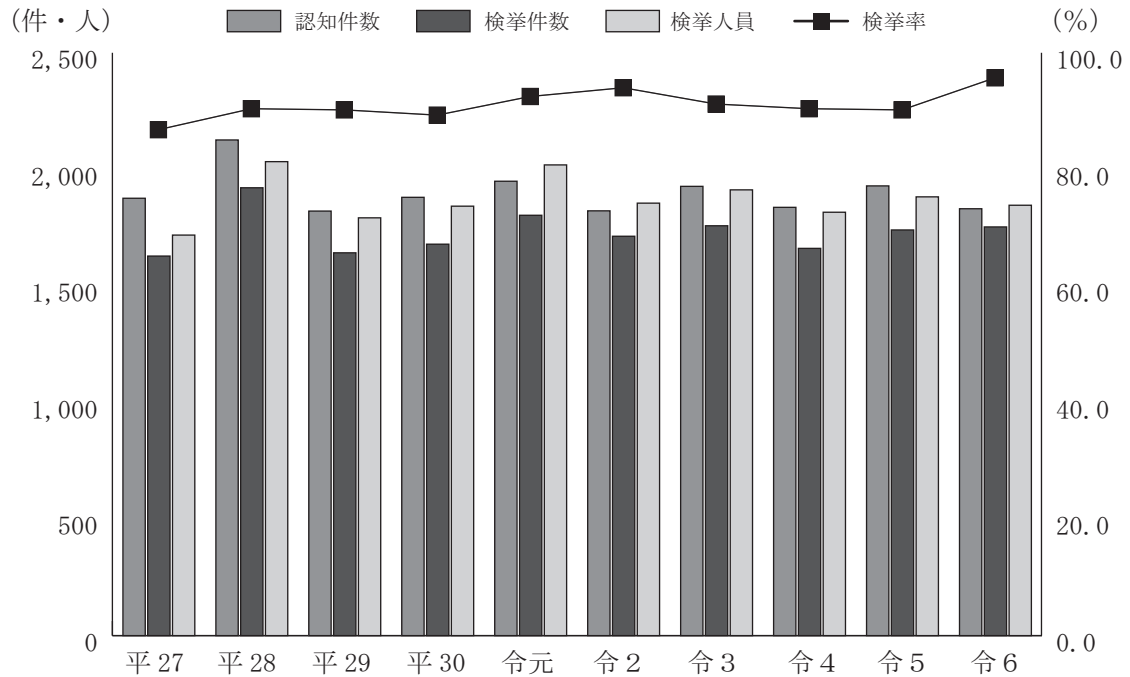

| | 区 分 | 平成27 | 平成28 | 平成29 | 平成30 | 令和元 | 令和 2 | 令和 3 | 令和 4 | 令和 5 | 令和 6 |
|-----|-------|-------|-------|-------|-------|-------|-------|-------|-------|-------|-------|
| 総 数 | 認知件数 | 1,876 | 2,126 | 1,821 | 1,880 | 1,949 | 1,822 | 1,927 | 1,837 | 1,929 | 1,831 |
| | 検挙件数 | 1,628 | 1,921 | 1,642 | 1,679 | 1,803 | 1,713 | 1,758 | 1,661 | 1,740 | 1,753 |
| | 検挙人員 | 1,718 | 2,033 | 1,792 | 1,842 | 2,019 | 1,855 | 1,912 | 1,816 | 1,882 | 1,846 |
| | 検 挙 率 | 86.8 | 90.4 | 90.2 | 89.3 | 92.5 | 94.0 | 91.2 | 90.4 | 90.2 | 95.7 |

粗暴犯（罪種別）の推移（10年間）

| 罪 種 | 区 分 | 平成27 | 平成28 | 平成29 | 平成30 | 令和元 | 令和 2 | 令和 3 | 令和 4 | 令和 5 | 令和 6 |
|--------|-------|------|-------|-------|-------|-------|-------|-------|-------|-------|-------|
| 凶器準備集合 | 認知件数 | 2 | — | — | — | — | — | — | — | — | — |
| | 検挙件数 | 2 | — | — | — | — | — | — | — | — | — |
| | 検挙人員 | 27 | — | — | — | — | — | — | — | — | — |
| | 検 挙 率 | 100 | — | — | — | — | — | — | — | — | — |
| 暴 行 | 認知件数 | 926 | 1,215 | 1,038 | 1,112 | 1,153 | 1,095 | 1,233 | 1,108 | 1,141 | 1,029 |
| | 検挙件数 | 845 | 1,122 | 976 | 998 | 1,099 | 1,040 | 1,157 | 1,049 | 1,056 | 997 |
| | 検挙人員 | 874 | 1,207 | 1,055 | 1,107 | 1,240 | 1,167 | 1,292 | 1,180 | 1,156 | 1,088 |
| | 検 挙 率 | 91.3 | 92.3 | 94.0 | 89.7 | 95.3 | 95.0 | 93.8 | 94.7 | 92.6 | 96.9 |
| 傷 害 | 認知件数 | 727 | 741 | 642 | 633 | 640 | 568 | 562 | 574 | 631 | 626 |
| | 検挙件数 | 605 | 652 | 545 | 579 | 573 | 524 | 491 | 493 | 551 | 594 |
| | 検挙人員 | 654 | 699 | 594 | 619 | 640 | 556 | 515 | 525 | 604 | 625 |
| | 検 挙 率 | 83.2 | 88.0 | 84.9 | 91.5 | 89.5 | 92.3 | 87.4 | 85.9 | 87.3 | 94.9 |
| 脅 迫 | 認知件数 | 137 | 107 | 93 | 76 | 110 | 119 | 109 | 118 | 113 | 120 |
| | 検挙件数 | 110 | 93 | 82 | 60 | 88 | 114 | 89 | 95 | 91 | 120 |
| | 検挙人員 | 86 | 82 | 71 | 53 | 74 | 93 | 77 | 75 | 78 | 98 |
| | 検 挙 率 | 80.3 | 86.9 | 88.2 | 78.9 | 80.0 | 95.8 | 81.7 | 80.5 | 80.5 | 100.0 |
| 恐 喝 | 認知件数 | 84 | 63 | 48 | 59 | 46 | 40 | 23 | 37 | 44 | 56 |
| | 検挙件数 | 66 | 54 | 39 | 42 | 43 | 35 | 21 | 24 | 42 | 42 |
| | 検挙人員 | 77 | 45 | 72 | 63 | 65 | 39 | 28 | 36 | 44 | 35 |
| | 検 挙 率 | 78.6 | 85.7 | 81.3 | 71.2 | 93.5 | 87.5 | 91.3 | 64.9 | 95.5 | 75.0 |

(3) 窃 盗 犯

窃盗犯の認知件数は10,625件で、対前年比480件（4.7％）増加した。

検挙件数は4,464件で対前年比329件（8.0％）増加し、検挙人員は2,396人で対前年比21人（0.9％）減少した。

また、検挙率は42.0％で、前年より1.2ポイント上昇した。

第 6 表 窃盗犯の認知・検挙件数、検挙人員（前年比較）

| 手 口 | 認 知 件 数 | | | | 検 挙 件 数 | | | |
|-----------|---------|--------|-----|------|---------|-------|-----|------|
| | 令和 6 | 令和 5 | 増 減 | | 令和 6 | 令和 5 | 増 減 | |
| | | | 件数 | % | | | 件数 | % |
| 総 数 | 10,625 | 10,145 | 480 | 4.7 | 4,464 | 4,135 | 329 | 8.0 |
| 侵 入 窃 盗 | 1,277 | 878 | 399 | 45.4 | 552 | 438 | 114 | 26.0 |
| 乗 り 物 盗 | 2,951 | 2,835 | 116 | 4.1 | 296 | 302 | －6 | －2.0 |
| 非 侵 入 窃 盗 | 6,397 | 6,432 | －35 | －0.5 | 3,616 | 3,395 | 221 | 6.5 |

| 手 口 | 検 挙 人 員 | | | | 検 挙 率 | | |
|-----------|---------|-------|-----|------|-------|------|------|
| | 令和 6 | 令和 5 | 増 減 | | 令和 6 | 令和 5 | 増 減 |
| | | | 人員 | % | | | |
| 総 数 | 2,396 | 2,417 | －21 | －0.9 | 42.0 | 40.8 | 1.2 |
| 侵 入 窃 盗 | 96 | 83 | 13 | 15.7 | 43.2 | 49.9 | －6.7 |
| 乗 り 物 盗 | 149 | 144 | 5 | 3.5 | 10.0 | 10.7 | －0.7 |
| 非 侵 入 窃 盗 | 2,151 | 2,190 | －39 | －1.8 | 56.5 | 52.8 | 3.7 |

第7図 窃盗犯の推移（10年間）

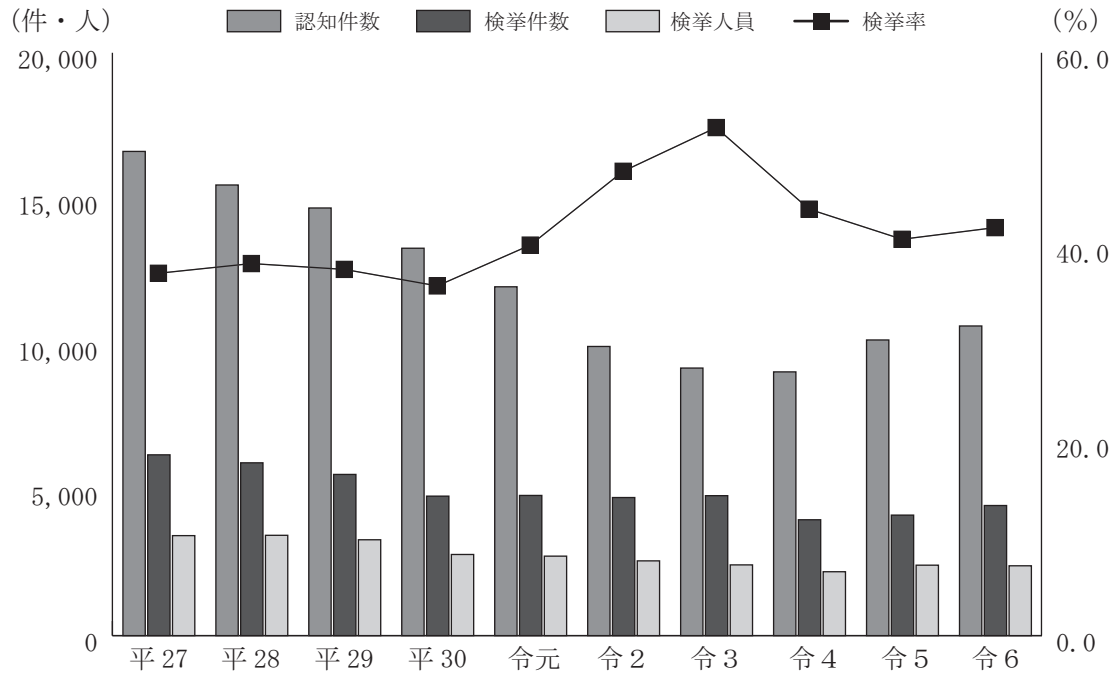

| | 区 分 | 平成27 | 平成28 | 平成29 | 平成30 | 令和元 | 令和2 | 令和3 | 令和4 | 令和5 | 令和6 |
|-----|-------|--------|--------|--------|--------|--------|-------|-------|-------|--------|--------|
| 総 数 | 認知件数 | 16,615 | 15,463 | 14,674 | 13,293 | 11,970 | 9,922 | 9,181 | 9,050 | 10,145 | 10,625 |
| | 検挙件数 | 6,204 | 5,930 | 5,531 | 4,786 | 4,810 | 4,738 | 4,802 | 3,976 | 4,135 | 4,464 |
| | 検挙人員 | 3,431 | 3,442 | 3,289 | 2,784 | 2,727 | 2,565 | 2,427 | 2,192 | 2,417 | 2,396 |
| | 検 挙 率 | 37.3 | 38.3 | 37.7 | 36.0 | 40.2 | 47.8 | 52.3 | 43.9 | 40.8 | 42.0 |

窃盗犯（手口別）の推移（10年間）

| 手 口 | 区 分 | 平成27 | 平成28 | 平成29 | 平成30 | 令和元 | 令和2 | 令和3 | 令和4 | 令和5 | 令和6 |
|-----------|-------|-------|-------|-------|-------|-------|-------|-------|-------|-------|-------|
| 侵 入 窃 盗 | 認知件数 | 1,967 | 1,586 | 1,978 | 1,583 | 1,441 | 1,052 | 1,182 | 878 | 878 | 1,277 |
| | 検挙件数 | 968 | 852 | 771 | 784 | 813 | 710 | 931 | 545 | 438 | 552 |
| | 検挙人員 | 131 | 135 | 131 | 115 | 124 | 115 | 94 | 99 | 83 | 96 |
| | 検 挙 率 | 49.2 | 53.7 | 39.0 | 49.5 | 56.4 | 67.5 | 78.8 | 62.1 | 49.9 | 43.2 |
| 乗 り 物 盗 | 認知件数 | 5,350 | 4,803 | 4,172 | 3,669 | 3,295 | 2,490 | 2,214 | 2,449 | 2,835 | 2,951 |
| | 検挙件数 | 713 | 545 | 560 | 412 | 391 | 336 | 359 | 260 | 302 | 296 |
| | 検挙人員 | 296 | 251 | 258 | 213 | 221 | 213 | 168 | 154 | 144 | 149 |
| | 検 挙 率 | 13.3 | 11.3 | 13.4 | 11.2 | 11.9 | 13.5 | 16.2 | 10.6 | 10.7 | 10.0 |
| 非 侵 入 窃 盗 | 認知件数 | 9,298 | 9,074 | 8,524 | 8,041 | 7,234 | 6,380 | 5,785 | 5,723 | 6,432 | 6,397 |
| | 検挙件数 | 4,523 | 4,533 | 4,200 | 3,590 | 3,606 | 3,692 | 3,512 | 3,171 | 3,395 | 3,616 |
| | 検挙人員 | 3,004 | 3,056 | 2,900 | 2,456 | 2,382 | 2,237 | 2,165 | 1,939 | 2,190 | 2,151 |
| | 検 挙 率 | 48.6 | 50.0 | 49.3 | 44.6 | 49.8 | 57.9 | 60.7 | 55.4 | 52.8 | 56.5 |

ア 侵入窃盗

侵入窃盗の認知件数は1,277件で、対前年比399件（45.4%）増加した。

このうち、侵入窃盗の総数と件数の多い「空き巣」、「忍込み」、「事務所荒し等」及び「出店荒し」の4つの手口の推移は、第8図のとおりである。

第8図 侵入窃盗認知件数（指数）の推移（10年間）

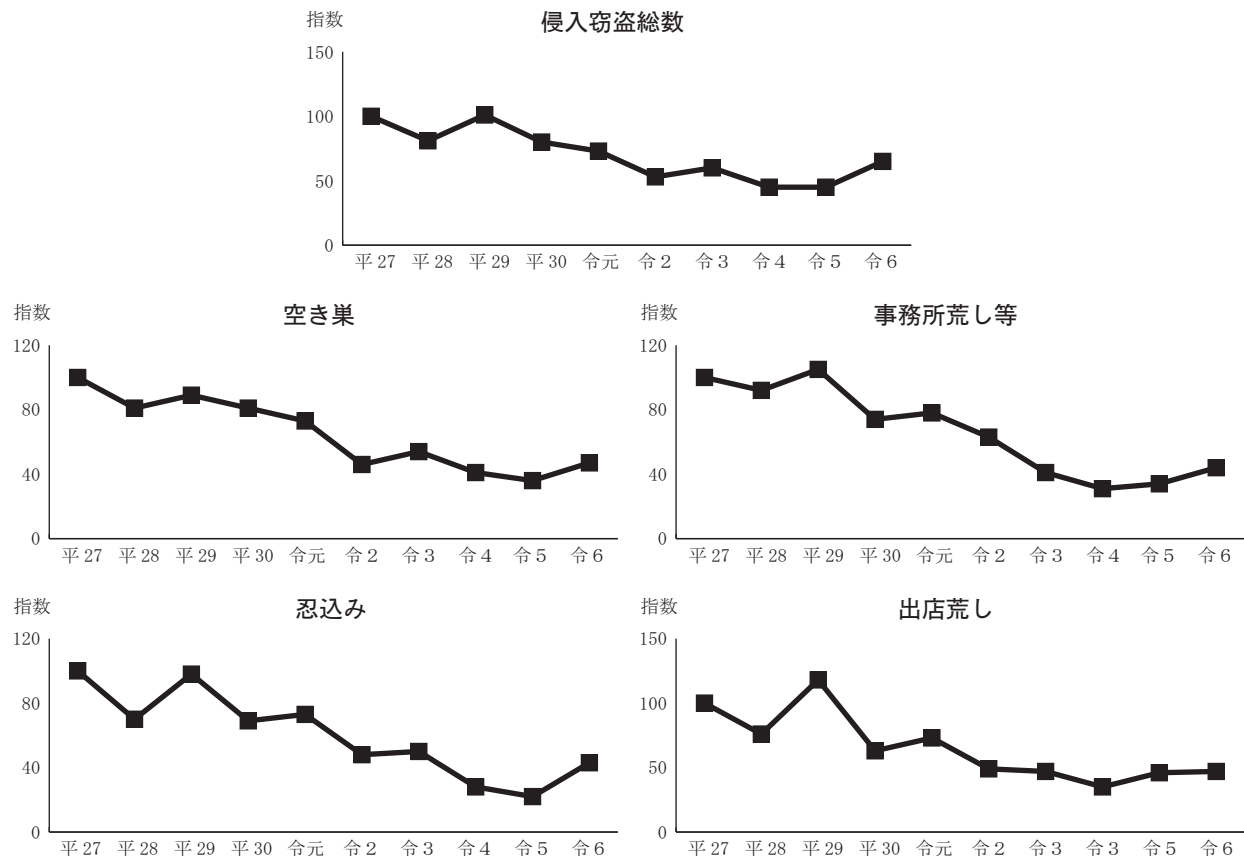

| 年次 総数・手口 | 平成27 | 平成28 | 平成29 | 平成30 | 令和元 | 令和2 | 令和3 | 令和4 | 令和5 | 令和6 |
|----------------|----------------|---------------|----------------|---------------|---------------|---------------|---------------|-------------|-------------|---------------|
| 侵入窃盗総数 | (100) 1,967 | (81) 1,586 | (101) 1,978 | (80) 1,583 | (73) 1,441 | (53) 1,052 | (60) 1,182 | (45) 878 | (45) 878 | (65) 1,277 |
| うち) 空 き 巣 | (100) 637 | (81) 518 | (89) 566 | (81) 515 | (73) 465 | (46) 290 | (54) 347 | (41) 261 | (36) 230 | (47) 302 |
| うち) 忍 込 み | (100) 364 | (70) 256 | (98) 358 | (69) 251 | (73) 267 | (48) 175 | (50) 183 | (28) 103 | (22) 81 | (43) 157 |
| うち) 事務所荒し等 | (100) 239 | (92) 221 | (105) 251 | (74) 177 | (78) 186 | (63) 151 | (41) 97 | (31) 73 | (34) 82 | (44) 104 |
| うち) 出 店 荒 し | (100) 306 | (76) 233 | (118) 360 | (63) 192 | (73) 224 | (49) 150 | (47) 143 | (35) 107 | (46) 141 | (47) 143 |

注1：（ ）内は、平成27年を100とした指数を示す。

注2：事務所荒し等には、金庫破り、官公署荒しを含む。

イ 乗り物盗

乗り物盗の認知件数は2,951件で、対前年比116件（4.1％）増加した。

乗り物盗の総数と「自動車盗」、「オートバイ盗」及び「自転車盗」の推移は、第9図のとおりである。

第9図 乗り物盗認知件数（指数）の推移（10年間）

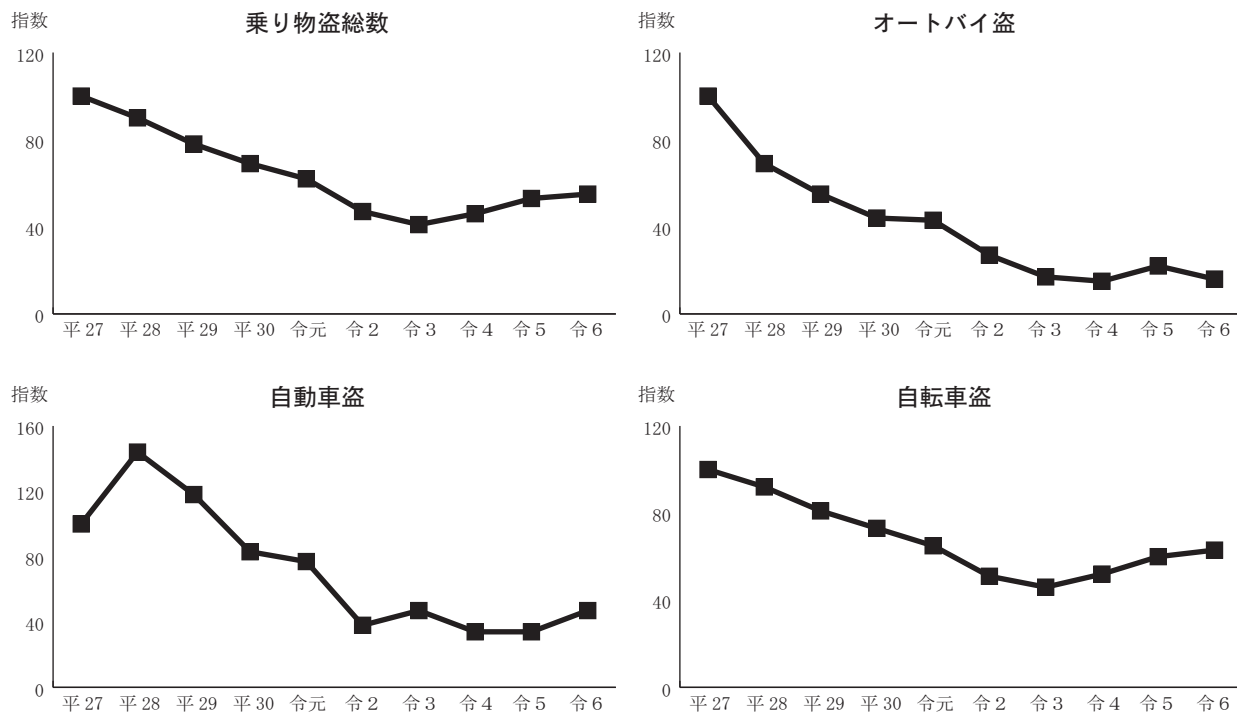

| 年次 総数・手口 | 平成27 | 平成28 | 平成29 | 平成30 | 令和元 | 令和2 | 令和3 | 令和4 | 令和5 | 令和6 |
|-------------|----------------|---------------|---------------|---------------|---------------|---------------|---------------|---------------|---------------|---------------|
| 乗り物盗総数 | (100) 5,350 | (90) 4,803 | (78) 4,172 | (69) 3,669 | (62) 3,295 | (47) 2,490 | (41) 2,214 | (46) 2,449 | (53) 2,835 | (55) 2,951 |
| 自動車盗 | (100) 169 | (144) 244 | (118) 200 | (83) 140 | (77) 130 | (38) 65 | (47) 80 | (34) 58 | (34) 58 | (47) 79 |
| オートバイ盗 | (100) 856 | (69) 593 | (55) 473 | (44) 375 | (43) 369 | (27) 231 | (17) 143 | (15) 127 | (22) 191 | (16) 141 |
| 自転車盗 | (100) 4,325 | (92) 3,966 | (81) 3,499 | (73) 3,154 | (65) 2,796 | (51) 2,194 | (46) 1,991 | (52) 2,264 | (60) 2,586 | (63) 2,731 |

注：（ ）内は、平成27年を100とした指数を示す。

ウ 非侵入窃盗

非侵入窃盗の認知件数は6,397件で、対前年比35件（0.5％）減少した。

このうち、非侵入窃盗の総数と主要手口である「置引き」、「車上ねらい」、「色情ねらい」及び「万引き」の推移は、第10図のとおりである。

第10図 非侵入窃盗認知件数（指数）の推移（10年間）

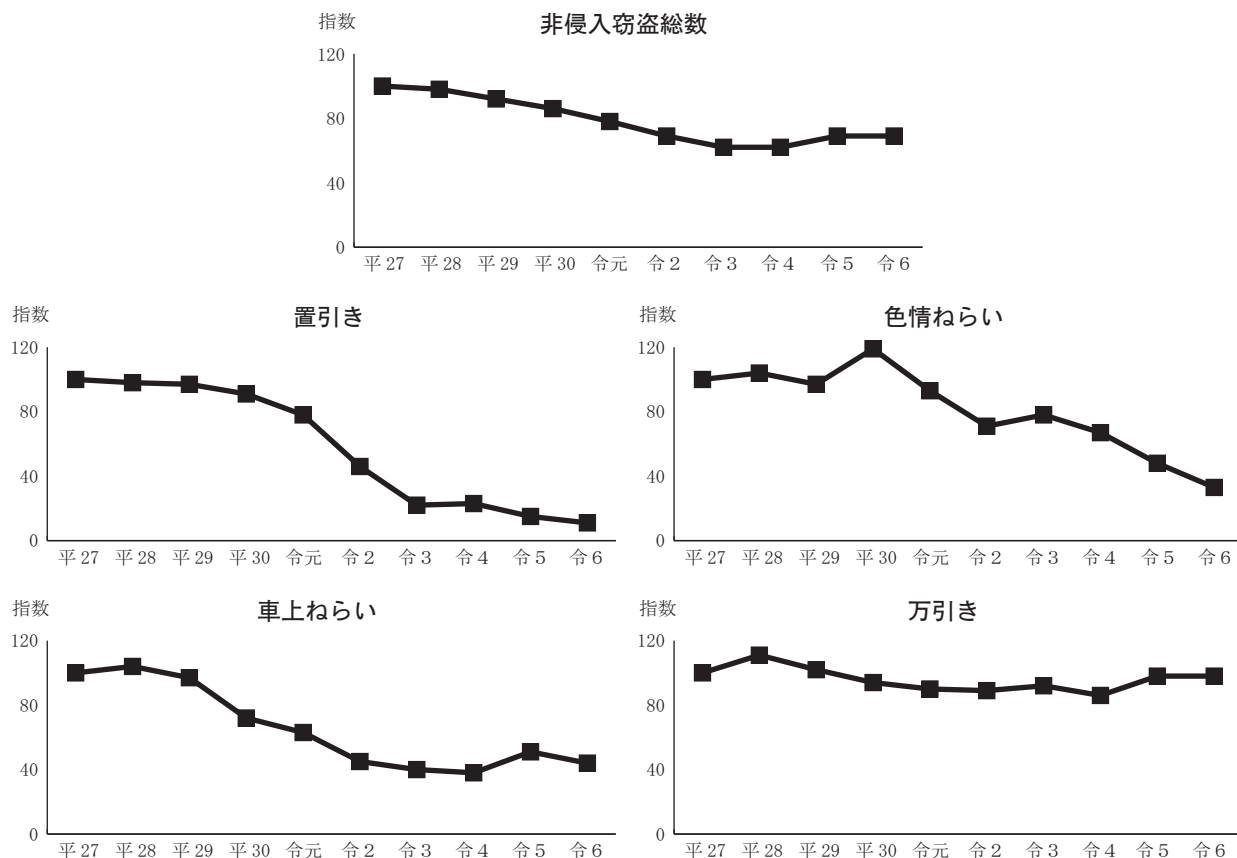

| 年 次 総数・手口 | 平成27 | 平成28 | 平成29 | 平成30 | 令和元 | 令和 2 | 令和 3 | 令和 4 | 令和 5 | 令和 6 |
|------------------|----------------|----------------|----------------|---------------|---------------|---------------|---------------|---------------|---------------|---------------|
| 非侵入窃盗総数 | (100) 9,298 | (98) 9,074 | (92) 8,524 | (86) 8,041 | (78) 7,234 | (69) 6,380 | (62) 5,785 | (62) 5,723 | (69) 6,432 | (69) 6,397 |
| うち) 置 引 き | (100) 1,016 | (98) 998 | (97) 984 | (91) 921 | (78) 788 | (46) 466 | (22) 220 | (23) 232 | (15) 151 | (11) 109 |
| うち) 車 上 ね ら い | (100) 1,452 | (104) 1,511 | (97) 1,410 | (72) 1,048 | (63) 914 | (45) 655 | (40) 583 | (38) 551 | (51) 744 | (44) 646 |
| うち) 色 情 ね ら い | (100) 356 | (104) 372 | (97) 345 | (119) 422 | (93) 332 | (71) 251 | (78) 276 | (67) 237 | (48) 170 | (33) 118 |
| うち) 万 引 き | (100) 2,716 | (111) 3,020 | (102) 2,764 | (94) 2,562 | (90) 2,451 | (89) 2,415 | (83) 2,261 | (86) 2,349 | (98) 2,666 | (98) 2,669 |

注 1：（ ）内は、平成27年を100とした指数を示す。

注 2：非侵入窃盗は、乗り物盗を除く。

(4) 知 能 犯

知能犯の認知件数は1,095件で、対前年比247件（29.1％）増加した。

これを罪種別にみると、第7表のとおりで、「詐欺」、「横領」、「偽造」が増加し、「背任」が減少し、「汚職」は同数であった。

検挙件数は506件で対前年比79件（18.5％）、検挙人員316人で対前年比47人（17.5％）と、いずれも増加した。

また、検挙率は46.2％で、前年より4.2ポイント低下した。

第7表 知能犯の認知・検挙件数、検挙人員（前年比較）

| 罪 種 | 認 知 件 数 | | | | 検 挙 件 数 | | | |
|--------|---------|------|-----|-------|---------|------|-----|-------|
| | 令和 6 | 令和 5 | 増 減 | | 令和 6 | 令和 5 | 増 減 | |
| | | | 件数 | ％ | | | 件数 | ％ |
| 総 数 | 1095 | 848 | 247 | 29.1 | 506 | 427 | 79 | 18.5 |
| 詐 欺 | 983 | 775 | 208 | 26.8 | 418 | 376 | 42 | 11.2 |
| 横 領 | 58 | 42 | 16 | 38.1 | 45 | 27 | 18 | 66.7 |
| 偽 造 | 48 | 24 | 24 | 100.0 | 37 | 19 | 18 | 94.7 |
| 汚 職 | 3 | 3 | — | — | 1 | 3 | －2 | －66.7 |
| あっせん利得 | — | — | — | — | — | — | — | — |
| 背 任 | 3 | 4 | －1 | －25.0 | 5 | 2 | 3 | 150.0 |

| 罪 種 | 検 挙 人 員 | | | | 検 挙 率 | | |
|--------|---------|------|-----|-------|-------|-------|-------|
| | 令和 6 | 令和 5 | 増 減 | | 令和 6 | 令和 5 | 増 減 |
| | | | 人員 | ％ | | | |
| 総 数 | 316 | 269 | 47 | 17.5 | 46.2 | 50.4 | －4.2 |
| 詐 欺 | 246 | 230 | 16 | 7.0 | 42.5 | 48.5 | －6.0 |
| 横 領 | 40 | 24 | 16 | 66.7 | 77.6 | 64.3 | 13.3 |
| 偽 造 | 27 | 12 | 15 | 125.0 | 77.1 | 79.2 | －2.1 |
| 汚 職 | 1 | 2 | －1 | －50.0 | 33.3 | 100.0 | －66.7 |
| あっせん利得 | — | — | — | — | — | — | — |
| 背 任 | 2 | 1 | 1 | 100.0 | 166.7 | 50.0 | 116.7 |

第11図 知能犯の推移（10年間）

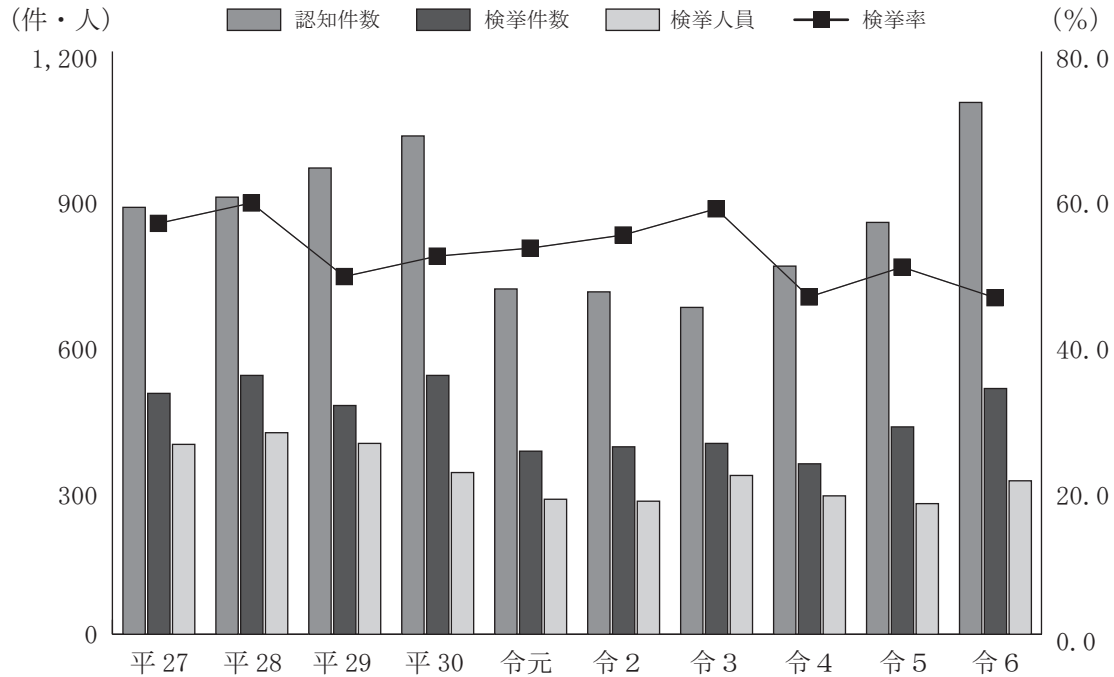

| | 区 分 | 平成27 | 平成28 | 平成29 | 平成30 | 令和元 | 令和 2 | 令和 3 | 令和 4 | 令和 5 | 令和 6 |
|-----|-------|------|------|------|-------|------|------|------|------|------|-------|
| 総 数 | 認知件数 | 879 | 900 | 960 | 1,026 | 711 | 705 | 673 | 758 | 848 | 1,095 |
| | 検挙件数 | 496 | 533 | 471 | 533 | 377 | 386 | 393 | 351 | 427 | 506 |
| | 検挙人員 | 391 | 415 | 393 | 333 | 278 | 274 | 327 | 285 | 269 | 316 |
| | 検 挙 率 | 56.4 | 59.2 | 49.1 | 51.9 | 53.0 | 54.8 | 58.4 | 46.3 | 50.4 | 46.2 |

知能犯（罪種別）の推移（10年間）

| 罪 種 | 区 分 | 平成27 | 平成28 | 平成29 | 平成30 | 令和元 | 令和 2 | 令和 3 | 令和 4 | 令和 5 | 令和 6 |
|------------|-------|------|------|------|------|------|-------|-------|------|------|------|
| うち) 詐 欺 | 認知件数 | 813 | 828 | 885 | 933 | 629 | 654 | 610 | 675 | 775 | 983 |
| | 検挙件数 | 445 | 477 | 420 | 461 | 311 | 339 | 339 | 295 | 376 | 418 |
| | 検挙人員 | 326 | 354 | 340 | 270 | 236 | 213 | 277 | 242 | 230 | 246 |
| | 検 挙 率 | 54.7 | 57.6 | 47.5 | 49.4 | 49.4 | 51.8 | 55.6 | 43.7 | 48.5 | 42.5 |
| うち) 横 領 | 認知件数 | 25 | 23 | 33 | 40 | 33 | 17 | 21 | 41 | 42 | 58 |
| | 検挙件数 | 22 | 18 | 17 | 31 | 27 | 19 | 23 | 20 | 27 | 45 |
| | 検挙人員 | 19 | 19 | 16 | 31 | 21 | 14 | 15 | 21 | 24 | 40 |
| | 検 挙 率 | 88.0 | 78.3 | 51.5 | 77.5 | 81.8 | 111.8 | 109.5 | 48.8 | 64.3 | 77.6 |
| うち) 偽 造 | 認知件数 | 39 | 48 | 39 | 48 | 46 | 34 | 41 | 38 | 24 | 48 |
| | 検挙件数 | 29 | 37 | 31 | 39 | 37 | 27 | 29 | 34 | 19 | 37 |
| | 検挙人員 | 44 | 41 | 32 | 31 | 20 | 43 | 31 | 21 | 12 | 27 |
| | 検 挙 率 | 74.4 | 77.1 | 79.5 | 81.3 | 80.4 | 79.4 | 70.7 | 89.5 | 79.2 | 77.1 |

(5) 風 俗 犯

風俗犯の認知件数は387件で、対前年比81件（26.5％）増加した。

これを罪種別にみると、第8表のとおりで、「不同意わいせつ」、「性的姿態撮影等処罰法」が増加し、「賭博」、「その他のわいせつ」は減少した。

検挙件数は306件で対前年比63件（25.9％）増加し、検挙人員は237人で対前年比 73人（44.5％）増加した。

また、検挙率は79.1％で、前年より0.3ポイント低下した。

第8表 風俗犯の認知・検挙件数、検挙人員（前年比較）

| 罪 種 | 認 知 件 数 | | | | 検 挙 件 数 | | | |
|------------|---------|------|-----|-------|---------|------|-----|-------|
| | 令和 6 | 令和 5 | 増 減 | | 令和 6 | 令和 5 | 増 減 | |
| | | | 件数 | % | | | 件数 | % |
| 総 数 | 387 | 306 | 81 | 26.5 | 306 | 243 | 63 | 25.9 |
| 賭 博 | 1 | 6 | －5 | －83.3 | 3 | 4 | －1 | －25.0 |
| 不同意わいせつ | 159 | 131 | 28 | 21.4 | 122 | 111 | 11 | 9.9 |
| その他のわいせつ | 84 | 126 | －42 | －33.3 | 78 | 105 | －27 | －25.7 |
| 性的姿態撮影等処罰法 | 143 | 43 | 100 | 232.6 | 103 | 23 | 80 | 347.8 |

| 罪 種 | 検 挙 人 員 | | | | 検 挙 率 | | |
|------------|---------|------|-----|-------|-------|------|-------|
| | 令和 6 | 令和 5 | 増 減 | | 令和 6 | 令和 5 | 増 減 |
| | | | 人員 | % | | | |
| 総 数 | 237 | 164 | 73 | 44.5 | 79.1 | 79.4 | －0.3 |
| 賭 博 | 6 | 6 | － | － | 300.0 | 66.7 | 233.3 |
| 不同意わいせつ | 113 | 87 | 26 | 29.9 | 76.7 | 84.7 | －8.0 |
| その他のわいせつ | 48 | 49 | －1 | －2.0 | 92.9 | 83.3 | 9.6 |
| 性的姿態撮影等処罰法 | 70 | 22 | 48 | 218.2 | 72.0 | 53.5 | 18.5 |

※ その他のわいせつには、公然わいせつ、わいせつ物頒布等、面会要求等を含む。

第12図 風俗犯の推移（10年間）

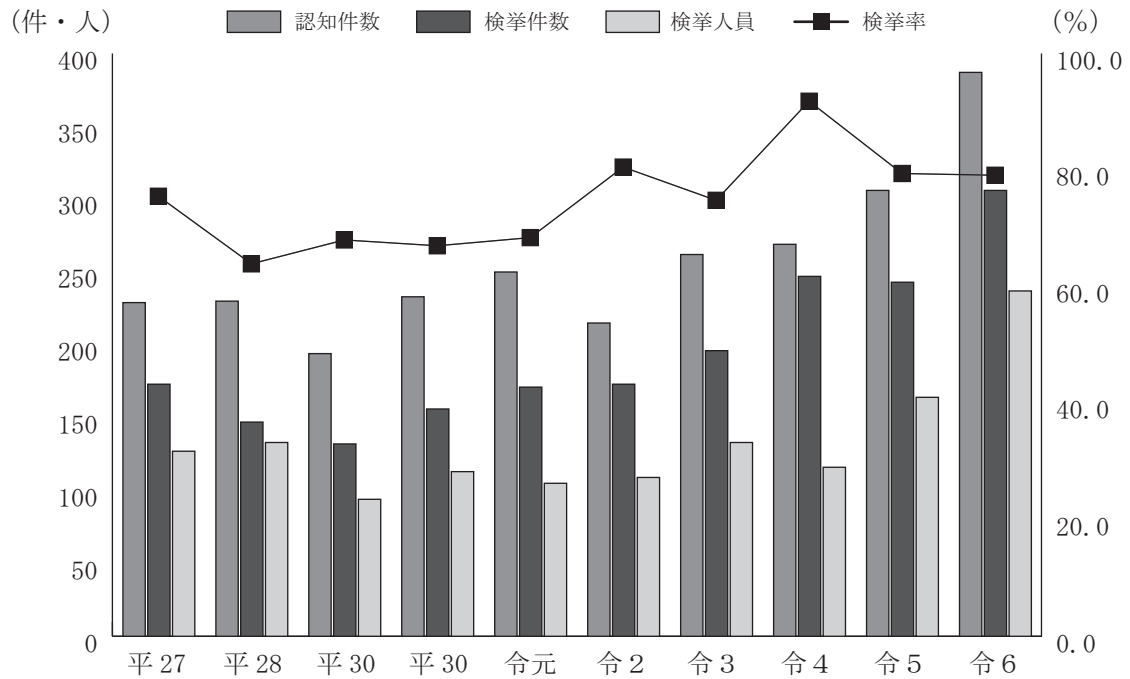

| 区分 | 平成27 | 平成28 | 平成29 | 平成30 | 令和元 | 令和2 | 令和3 | 令和4 | 令和5 | 令和6 |
|-------|------|------|------|------|------|------|------|------|------|------|
| 認知件数 | 229 | 230 | 194 | 233 | 250 | 215 | 262 | 269 | 306 | 387 |
| 検挙件数 | 173 | 147 | 132 | 156 | 171 | 173 | 196 | 247 | 243 | 306 |
| 検挙人員 | 127 | 133 | 94 | 113 | 105 | 109 | 133 | 116 | 164 | 237 |
| 検 挙 率 | 75.5 | 63.9 | 68.0 | 67.0 | 68.4 | 80.5 | 74.8 | 91.8 | 79.4 | 79.1 |

風俗犯（罪種別）の過去10年の推移

| 罪 種 | 区 分 | 平成27 | 平成28 | 平成29 | 平成30 | 令和元 | 令和2 | 令和3 | 令和4 | 令和5 | 令和6 |
|------------|-------|------|------|-------|------|------|-------|------|-------|------|-------|
| 賭 博 | 認知件数 | 16 | — | 3 | — | — | 1 | — | 25 | 6 | 1 |
| | 検挙件数 | 14 | — | 3 | — | — | 1 | — | 25 | 4 | 3 |
| | 検挙人員 | 20 | — | 6 | — | — | 3 | 13 | 6 | 6 | 6 |
| | 検 挙 率 | 87.5 | — | 100.0 | — | — | 100.0 | — | 100.0 | 66.7 | 300.0 |
| 不同意わいせつ | 認知件数 | 120 | 144 | 135 | 135 | 140 | 98 | 126 | 124 | 131 | 159 |
| | 検挙件数 | 85 | 85 | 82 | 89 | 79 | 80 | 104 | 110 | 111 | 122 |
| | 検挙人員 | 64 | 69 | 59 | 64 | 54 | 65 | 73 | 65 | 87 | 113 |
| | 検 挙 率 | 70.8 | 59.0 | 60.7 | 65.9 | 56.4 | 81.6 | 82.5 | 88.7 | 84.7 | 76.7 |
| その他のわいせつ | 認知件数 | 93 | 86 | 56 | 98 | 110 | 116 | 136 | 120 | 126 | 84 |
| | 検挙件数 | 74 | 62 | 47 | 67 | 92 | 92 | 92 | 112 | 105 | 78 |
| | 検挙人員 | 43 | 64 | 29 | 49 | 51 | 41 | 47 | 45 | 49 | 48 |
| | 検 挙 率 | 79.6 | 72.1 | 83.9 | 68.4 | 83.6 | 79.3 | 67.6 | 93.3 | 83.3 | 92.9 |
| 性的姿態撮影等処罰法 | 認知件数 | — | — | — | — | — | — | — | — | 43 | 143 |
| | 検挙件数 | — | — | — | — | — | — | — | — | 23 | 103 |
| | 検挙人員 | — | — | — | — | — | — | — | — | 22 | 70 |
| | 検 挙 率 | — | — | — | — | — | — | — | — | 53.5 | 72.0 |

※ その他のわいせつには、公然わいせつ、わいせつ物頒布等、面会要求等を含む。

(6) その他の刑法犯

その他の刑法犯の認知件数は2,238件で、対前年比31件（1.4％）増加した。

検挙件数は942件で対前年比188件（24.9％）増加し、検挙人員は633人で対前年比76人（13.6％）と増加した。

また、検挙率は42.1％で、前年より7.9ポイント上昇した。

第9表 その他の刑法犯の認知・検挙件数、検挙人員（前年比較）

| 罪 種 | 認 知 件 数 | | | | 検 挙 件 数 | | | |
|-----------|---------|-------|------|-------|---------|------|-----|-------|
| | 令和 6 | 令和 5 | 増 減 | | 令和 6 | 令和 5 | 増 減 | |
| | | | 件数 | % | | | 件数 | % |
| 総 数 | 2,238 | 2,207 | 31 | 1.4 | 942 | 754 | 188 | 24.9 |
| 占有離脱物横領 | 337 | 314 | 23 | 7.3 | 212 | 193 | 19 | 9.8 |
| 公務執行妨害 | 51 | 42 | 9 | 21.4 | 53 | 38 | 15 | 39.5 |
| 住 居 侵 入 | 387 | 288 | 99 | 34.4 | 212 | 141 | 71 | 50.4 |
| 逮 捕 監 禁 | 9 | 6 | 3 | 50.0 | 12 | 5 | 7 | 140.0 |
| 略取誘拐・人身売買 | 16 | 23 | －7 | －30.4 | 19 | 23 | －4 | －17.4 |
| 器 物 損 壊 等 | 1,180 | 1,320 | －140 | －10.6 | 248 | 240 | 8 | 3.3 |
| そ の 他 | 258 | 214 | 44 | 20.6 | 186 | 114 | 72 | 63.2 |

| 罪 種 | 検 挙 人 員 | | | | 検 挙 率 | | |
|-----------|---------|------|-----|------|-------|-------|------|
| | 令和 6 | 令和 5 | 増 減 | | 令和 6 | 令和 5 | 増 減 |
| | | | 人員 | % | | | |
| 総 数 | 633 | 557 | 76 | 13.6 | 42.1 | 34.2 | 7.9 |
| 占有離脱物横領 | 208 | 192 | 16 | 8.3 | 62.9 | 61.5 | 1.4 |
| 公務執行妨害 | 36 | 30 | 6 | 20.0 | 103.9 | 90.5 | 13.4 |
| 住 居 侵 入 | 95 | 91 | 4 | 4.4 | 54.8 | 49.0 | 5.8 |
| 逮 捕 監 禁 | 15 | 8 | 7 | 87.5 | 133.3 | 83.3 | 50.0 |
| 略取誘拐・人身売買 | 17 | 14 | 3 | 21.4 | 118.8 | 100.0 | 18.8 |
| 器 物 損 壊 等 | 131 | 122 | 9 | 7.4 | 21.0 | 18.2 | 2.8 |
| そ の 他 | 131 | 100 | 31 | 31.0 | 72.1 | 53.3 | 18.8 |

第13図 その他の刑法犯の推移（10年間）

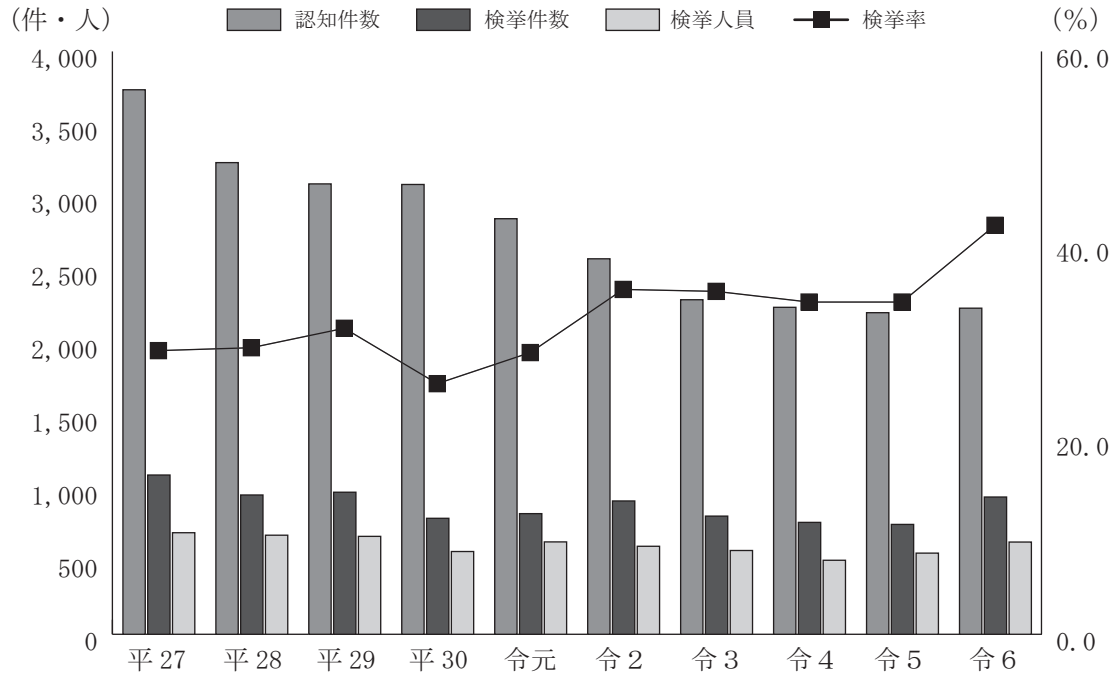

| | 区 分 | 平成27 | 平成28 | 平成29 | 平成30 | 令和元 | 令和2 | 令和3 | 令和4 | 令和5 | 令和6 |
|-----|-------|-------|-------|-------|-------|-------|-------|-------|-------|-------|-------|
| 総 数 | 認知件数 | 3,737 | 3,237 | 3,091 | 3,087 | 2,852 | 2,577 | 2,296 | 2,244 | 2,207 | 2,238 |
| | 検挙件数 | 1,093 | 956 | 975 | 796 | 828 | 915 | 811 | 768 | 754 | 942 |
| | 検挙人員 | 697 | 680 | 672 | 568 | 634 | 604 | 575 | 508 | 557 | 633 |
| | 検 挙 率 | 29.2 | 29.5 | 31.5 | 25.8 | 29.0 | 35.5 | 35.3 | 34.2 | 34.2 | 42.1 |

その他の刑法犯（罪種別）の推移（10年間）

| 罪 種 | 区 分 | 平成27 | 平成28 | 平成29 | 平成30 | 令和元 | 令和2 | 令和3 | 令和4 | 令和5 | 令和6 |
|------------------|-------|-------|-------|-------|-------|-------|-------|-------|-------|-------|-------|
| うち) 占有離脱物横領 | 認知件数 | 360 | 322 | 315 | 280 | 287 | 304 | 297 | 316 | 314 | 337 |
| | 検挙件数 | 283 | 293 | 281 | 189 | 231 | 186 | 201 | 205 | 193 | 212 |
| | 検挙人員 | 272 | 279 | 266 | 187 | 223 | 180 | 188 | 189 | 192 | 208 |
| | 検 挙 率 | 78.6 | 91.0 | 89.2 | 67.5 | 80.5 | 61.2 | 67.7 | 64.9 | 61.5 | 62.9 |
| うち) 住 居 侵 入 | 認知件数 | 537 | 441 | 518 | 419 | 492 | 373 | 366 | 277 | 288 | 387 |
| | 検挙件数 | 234 | 217 | 197 | 182 | 172 | 245 | 170 | 187 | 141 | 212 |
| | 検挙人員 | 106 | 92 | 98 | 88 | 119 | 106 | 83 | 92 | 91 | 95 |
| | 検 挙 率 | 43.6 | 49.2 | 38.0 | 43.4 | 35.0 | 65.7 | 46.4 | 67.5 | 49.0 | 54.8 |
| うち) 器 物 損 壊 等 | 認知件数 | 2,596 | 2,205 | 2,027 | 2,124 | 1,797 | 1,621 | 1,378 | 1,371 | 1,320 | 1,180 |
| | 検挙件数 | 410 | 254 | 314 | 233 | 252 | 257 | 252 | 207 | 240 | 248 |
| | 検挙人員 | 168 | 136 | 151 | 127 | 131 | 143 | 132 | 106 | 122 | 131 |
| | 検 挙 率 | 15.8 | 11.5 | 15.5 | 11.0 | 14.0 | 15.9 | 18.3 | 15.1 | 18.2 | 21.0 |

5 警察署別認知状況

刑法犯認知件数の警察署平均は584件で、対前年比26件（4.7％）増加した。

県下28署中、前年より増加した警察署は13署あり、その状況は第10表のとおりである。

増加率が高かった警察署は、牧之原署（51.9%）、浜松中央署（32.6%）、富士宮署（27.2%）の順であった。

一方、減少率の高かった警察署は、細江署（33.5%）、天竜署（24.7%）、掛川署（15.5%）の順であった。

次に、刑法犯認知件数の上位 5 警察署は、第11表のとおりである。

この上位 5 署で6,841件を認知し、認知総数の41.9％を占めている。

第10表 警察署別認知・検挙件数及び検挙率表

| 警察署 | 認知件数 | | | | 検挙件数 | | | | 検挙率 | | |
|------|--------|--------|------|-------|-------|-------|-----|-------|-------|------|-------|
| | 令和 6 | 令和 5 | 増減 | 率 | 令和 6 | 令和 5 | 増減 | 率 | 令和 6 | 令和 5 | 増減 |
| 総 数 | 16,339 | 15,612 | 727 | 4.7 | 8,144 | 7,454 | 690 | 9.3 | 49.8 | 47.7 | 2.1 |
| 下 田 | 190 | 198 | －8 | －4.0 | 87 | 121 | －34 | －28.1 | 45.8 | 61.1 | －15.3 |
| 伊豆中央 | 339 | 304 | 35 | 11.5 | 111 | 123 | －12 | －9.8 | 32.7 | 40.5 | －7.8 |
| 三 島 | 603 | 627 | －24 | －3.8 | 298 | 329 | －31 | －9.4 | 49.4 | 52.5 | －3.1 |
| 伊 東 | 241 | 257 | －16 | －6.2 | 143 | 176 | －33 | －18.8 | 59.3 | 68.5 | －9.2 |
| 熱 海 | 205 | 167 | 38 | 22.8 | 111 | 97 | 14 | 14.4 | 54.1 | 58.1 | －4.0 |
| 沼 津 | 1,279 | 1,349 | －70 | －5.2 | 598 | 571 | 27 | 4.7 | 46.8 | 42.3 | 4.5 |
| 裾 野 | 372 | 372 | 0 | 0.0 | 171 | 136 | 35 | 25.7 | 46.0 | 36.6 | 9.4 |
| 御殿場 | 607 | 619 | －12 | －1.9 | 265 | 277 | －12 | －4.3 | 43.7 | 44.7 | －1.0 |
| 富 士 | 1,116 | 1,028 | 88 | 8.6 | 585 | 460 | 125 | 27.2 | 52.4 | 44.7 | 7.7 |
| 富士宮 | 570 | 448 | 122 | 27.2 | 256 | 249 | 7 | 2.8 | 44.9 | 55.6 | －10.7 |
| 清 水 | 938 | 855 | 83 | 9.7 | 374 | 429 | －55 | －12.8 | 39.9 | 50.2 | －10.3 |
| 静岡中央 | 1,477 | 1,318 | 159 | 12.1 | 724 | 522 | 202 | 38.7 | 49.0 | 39.6 | 9.4 |
| 静岡南 | 1,063 | 927 | 136 | 14.7 | 587 | 356 | 231 | 64.9 | 55.2 | 38.4 | 16.8 |
| 藤 枝 | 385 | 371 | 14 | 3.8 | 387 | 232 | 155 | 66.8 | 100.5 | 62.5 | 38.0 |
| 焼 津 | 586 | 594 | －8 | －1.3 | 280 | 308 | －28 | －9.1 | 47.8 | 51.9 | －4.1 |
| 島 田 | 321 | 368 | －47 | －12.8 | 162 | 170 | －8 | －4.7 | 50.5 | 46.2 | 4.3 |
| 牧之原 | 357 | 235 | 122 | 51.9 | 149 | 133 | 16 | 12.0 | 41.7 | 56.6 | －14.9 |
| 菊 川 | 225 | 225 | 0 | 0.0 | 80 | 117 | －37 | －31.6 | 35.6 | 52.0 | －16.4 |
| 掛 川 | 326 | 386 | －60 | －15.5 | 169 | 204 | －35 | －17.2 | 51.8 | 52.8 | －1.0 |
| 袋 井 | 469 | 447 | 22 | 4.9 | 254 | 191 | 63 | 33.0 | 54.2 | 42.7 | 11.5 |
| 磐 田 | 661 | 688 | －27 | －3.9 | 338 | 368 | －30 | －8.2 | 51.1 | 53.5 | －2.4 |
| 天 竜 | 61 | 81 | －20 | －24.7 | 18 | 41 | －23 | －56.1 | 29.5 | 50.6 | －21.1 |
| 浜 北 | 338 | 308 | 30 | 10.0 | 132 | 189 | －57 | －30.2 | 39.1 | 61.4 | －22.3 |
| 浜松東 | 887 | 1,095 | －208 | －19.0 | 459 | 497 | －38 | －7.6 | 51.7 | 45.4 | 6.3 |
| 浜松中央 | 1,906 | 1,437 | 469 | 32.6 | 929 | 764 | 165 | 21.6 | 48.7 | 53.2 | －4.5 |
| 浜松西 | 428 | 397 | 31 | 7.8 | 217 | 162 | 55 | 34.0 | 50.7 | 40.8 | 9.9 |
| 細 江 | 169 | 254 | －85 | －33.5 | 124 | 129 | －5 | －3.9 | 73.4 | 50.8 | 22.6 |
| 湖 西 | 220 | 257 | －37 | －14.4 | 136 | 103 | 33 | 32.0 | 61.8 | 40.1 | 21.7 |

第11表 刑法犯認知件数上位警察署

| 警察署 | 認知件数 | 構成比 (%) |
|---------|-------|---------|
| 浜 松 中 央 | 1,906 | 11.7 |
| 静 岡 中 央 | 1,477 | 9.0 |
| 沼 津 | 1,279 | 7.8 |
| 富 士 | 1,116 | 6.8 |
| 静 岡 南 | 1,063 | 6.5 |

6 月別発生状況

刑法犯認知件数16,339件を月別に分類した発生状況は、第14図のとおりである。

犯罪発生のもっとも多い月は、10月の1,523件（9.3％）で、もっとも少ない月は、2月の1,041件（6.4％）である。

また、包括罪種別に分類した多発月は、凶悪犯が9月の22件（13.5％）、粗暴犯が6月の167件（9.1％）、窃盗犯が9月の1,001件（9.4％）、知能犯が10月の113件（10.3％）、風俗犯が9月の47件（12.1％）となっている。

第14図 月別発生件数の状況

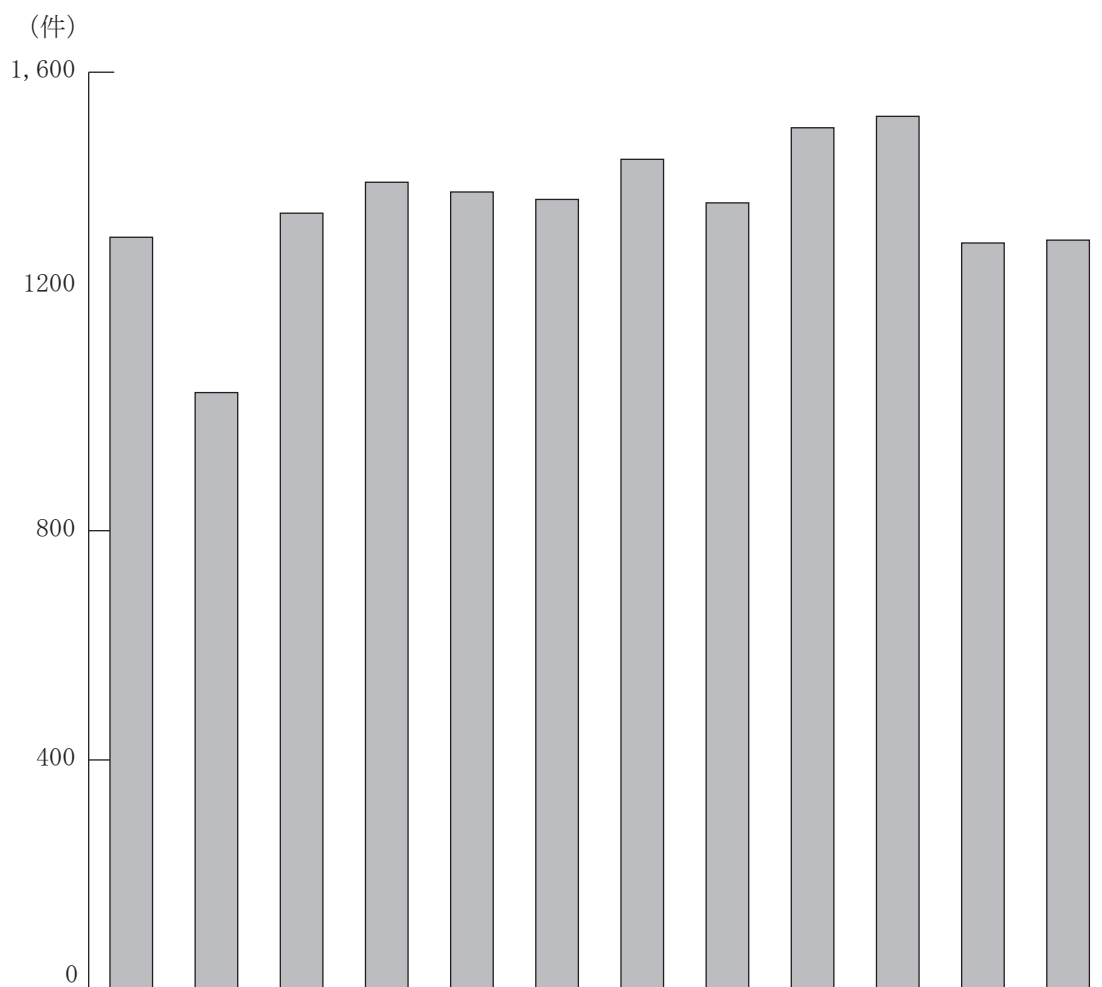

| 罪種 \ 月 | 総数 | 1月 | 2月 | 3月 | 4月 | 5月 | 6月 | 7月 | 8月 | 9月 | 10月 | 11月 | 12月 |
|---------|--------|-------|-------|-------|-------|-------|-------|-------|-------|-------|-------|-------|-------|
| 総数 | 16,339 | 1,312 | 1,041 | 1,354 | 1,408 | 1,391 | 1,378 | 1,448 | 1,372 | 1,503 | 1,523 | 1,302 | 1,307 |
| 凶悪犯 | 163 | 7 | 13 | 9 | 13 | 20 | 16 | 12 | 12 | 22 | 17 | 13 | 9 |
| 粗暴犯 | 1,831 | 165 | 139 | 130 | 145 | 163 | 167 | 154 | 157 | 150 | 164 | 155 | 142 |
| 窃盗犯 | 10,625 | 855 | 665 | 887 | 925 | 888 | 860 | 980 | 892 | 1,001 | 991 | 840 | 841 |
| 知能犯 | 1,095 | 88 | 57 | 98 | 92 | 93 | 105 | 95 | 96 | 97 | 113 | 77 | 84 |
| 風俗犯 | 387 | 23 | 30 | 25 | 24 | 34 | 36 | 40 | 36 | 47 | 37 | 31 | 24 |
| その他の刑法犯 | 2,238 | 174 | 137 | 205 | 209 | 193 | 194 | 167 | 179 | 186 | 201 | 186 | 207 |

7 曜日別発生状況

刑法犯認知件数を曜日別に分類した発生状況は、第15図のとおりである。

発生のもっとも多い曜日は、金曜日の2,498件（15.3%）、次いで土曜日の2,428件（14.9%）である。

一方、最も少ない曜日は、水曜日の2,210件（13.5%）である。

第15図 曜日別発生件数の状況

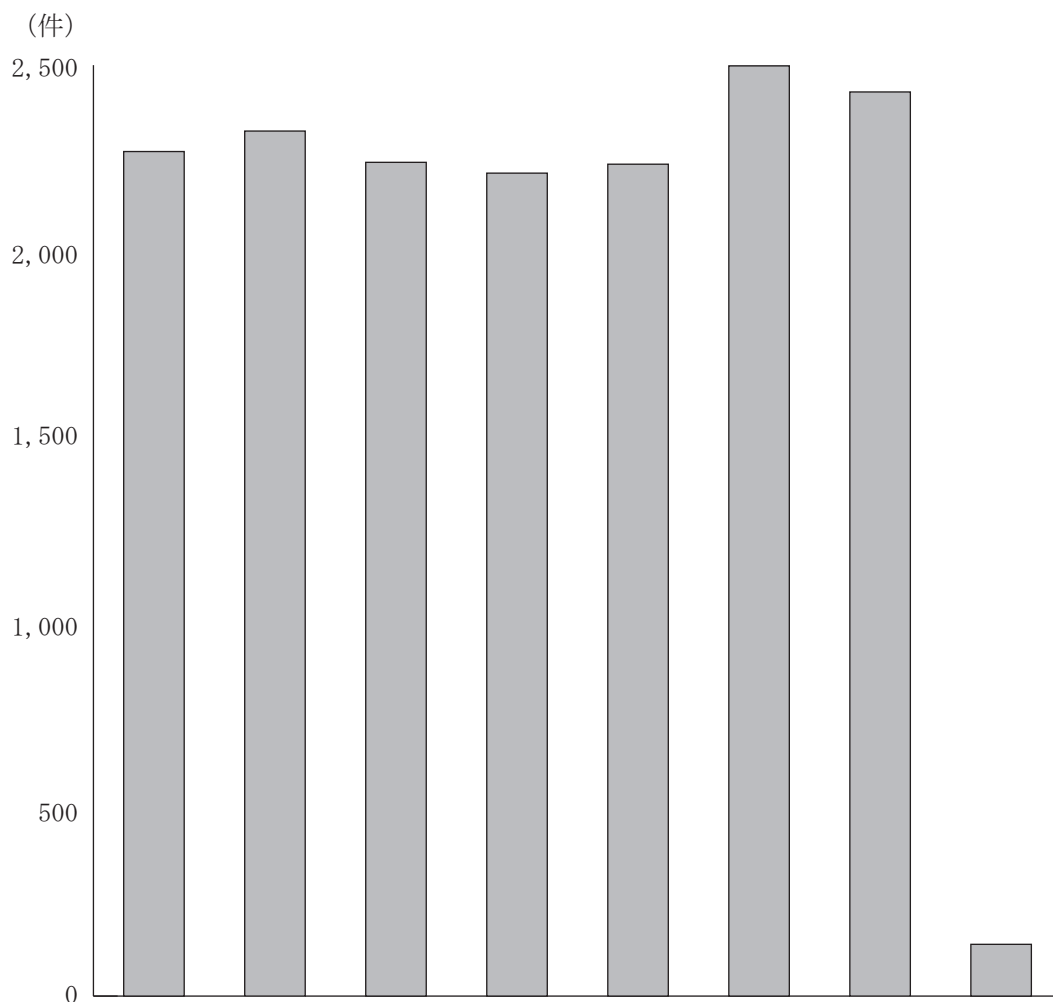

| 罪種 \ 曜日 | 総数 | 日 | 月 | 火 | 水 | 木 | 金 | 土 | 不明 |
|---------|--------|-------|-------|-------|-------|-------|-------|-------|-----|
| 総 数 | 16,339 | 2,268 | 2,323 | 2,239 | 2,210 | 2,234 | 2,498 | 2,428 | 139 |
| 凶 悪 犯 | 163 | 28 | 28 | 18 | 20 | 20 | 12 | 35 | 2 |
| 粗 暴 犯 | 1,831 | 357 | 228 | 252 | 241 | 234 | 258 | 258 | 3 |
| 窃 盗 犯 | 10,625 | 1,406 | 1,527 | 1,424 | 1,431 | 1,457 | 1,670 | 1,614 | 96 |
| 知 能 犯 | 1,095 | 114 | 173 | 161 | 162 | 181 | 162 | 126 | 16 |
| 風 俗 犯 | 387 | 54 | 46 | 56 | 55 | 58 | 50 | 66 | 2 |
| その他の刑法犯 | 2,238 | 309 | 321 | 328 | 301 | 284 | 346 | 329 | 20 |

8 時間帯別発生状況

刑法犯認知件数の時間帯別（2 時間単位）発生状況は、第16図及び第12表のとおりである。

最も多い時間帯は、「16時～18時」の2,147件（13.1%）、次いで「10時～12時」の1,949件（11.9%）であり、「10時～18時」の8時間が全体の47.6%を占めている。

また、昼間を「6時～18時」、夜間を「18時～6時」に大別した発生状況は、昼間が10,162件、夜間が5,901件で昼間が上回っている。

第16図 時間帯別認知件数の状況（総数）

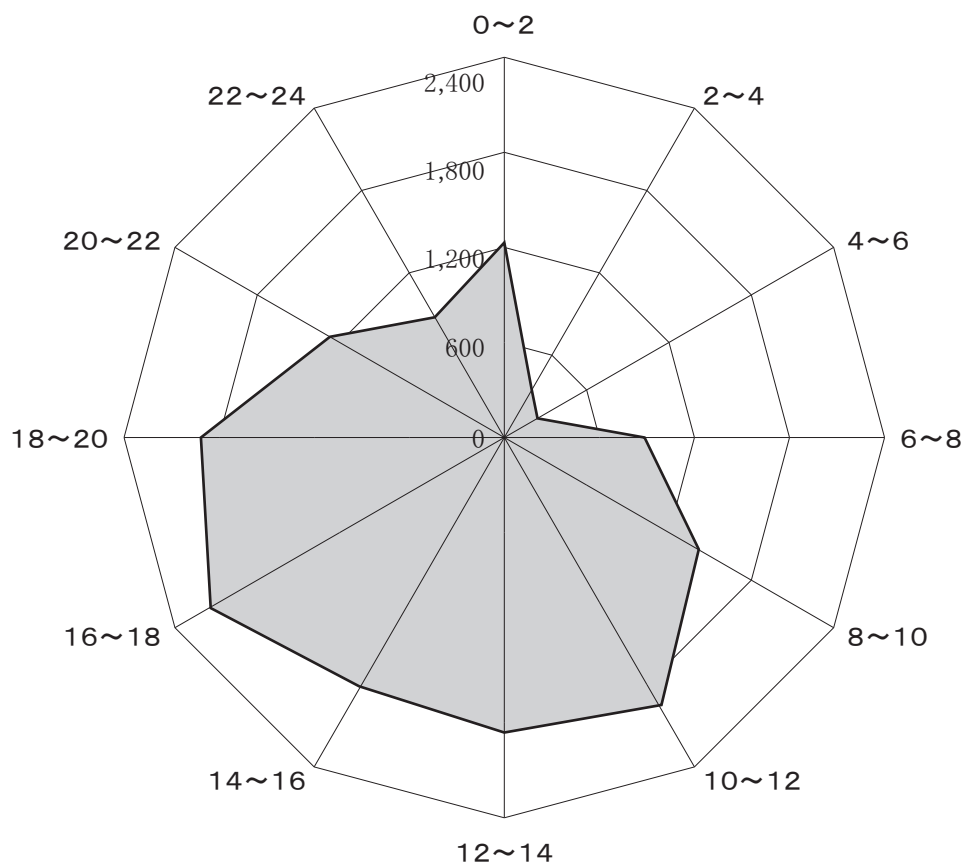

第12表 刑法犯包括罪種別時間帯別認知件数

| 罪 種 | 総数 | 時 間 帯 | | | | | | | | | | | | |
|---------|--------|-------|-----|-----|-----|-------|-------|-------|-------|-------|-------|-------|-------|-----|
| | | 0～2 | 2～4 | 4～6 | 6～8 | 8～10 | 10～12 | 12～14 | 14～16 | 16～18 | 18～20 | 20～22 | 22～24 | 不明 |
| 総 数 | 16,339 | 1,236 | 345 | 247 | 908 | 1,471 | 1,949 | 1,875 | 1,812 | 2,147 | 1,911 | 1,274 | 888 | 276 |
| 凶 悪 犯 | 163 | 17 | 9 | 10 | 5 | 6 | 15 | 11 | 16 | 14 | 17 | 22 | 18 | 3 |
| 粗 暴 犯 | 1,831 | 167 | 74 | 57 | 83 | 142 | 157 | 155 | 144 | 175 | 228 | 246 | 196 | 7 |
| 窃 盗 犯 | 10,625 | 465 | 146 | 120 | 660 | 1,027 | 1,424 | 1,353 | 1,258 | 1,536 | 1,308 | 743 | 459 | 126 |
| 知 能 犯 | 1,095 | 350 | 10 | 7 | 13 | 78 | 124 | 116 | 100 | 77 | 59 | 44 | 28 | 89 |
| 風 俗 犯 | 387 | 33 | 13 | 12 | 21 | 26 | 30 | 37 | 58 | 42 | 34 | 36 | 40 | 5 |
| その他の刑法犯 | 2,238 | 204 | 93 | 41 | 126 | 192 | 199 | 203 | 236 | 303 | 265 | 183 | 147 | 46 |

第17図 時間帯別認知件数の状況（包括罪種別）

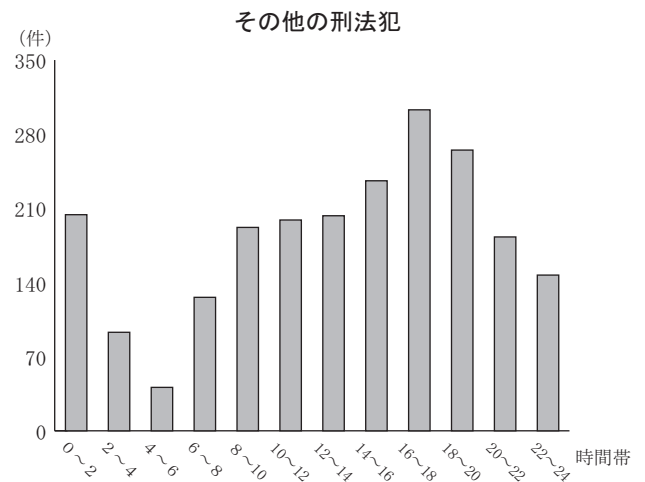
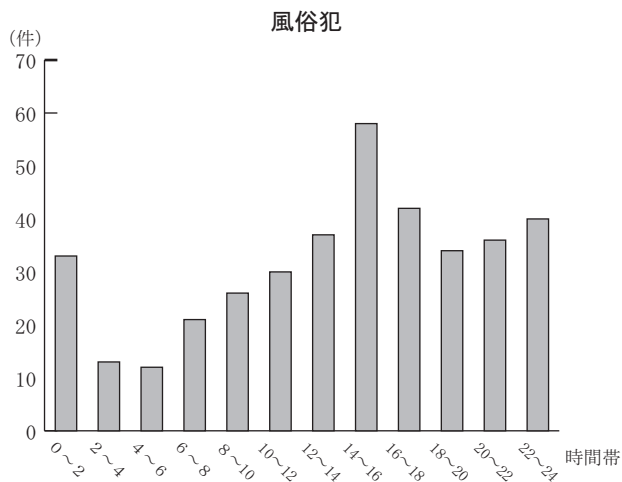
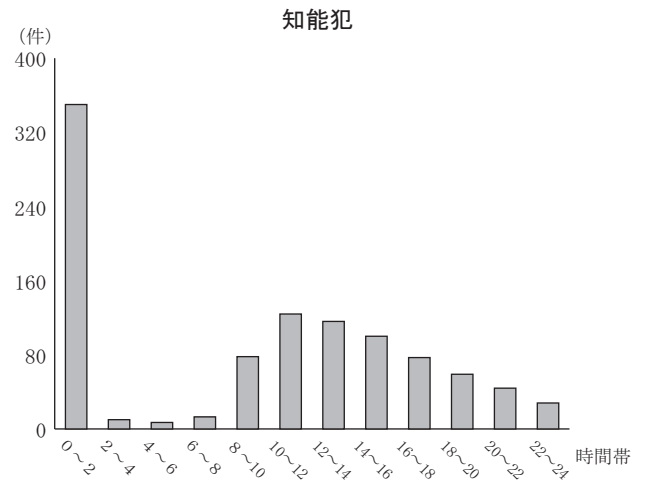
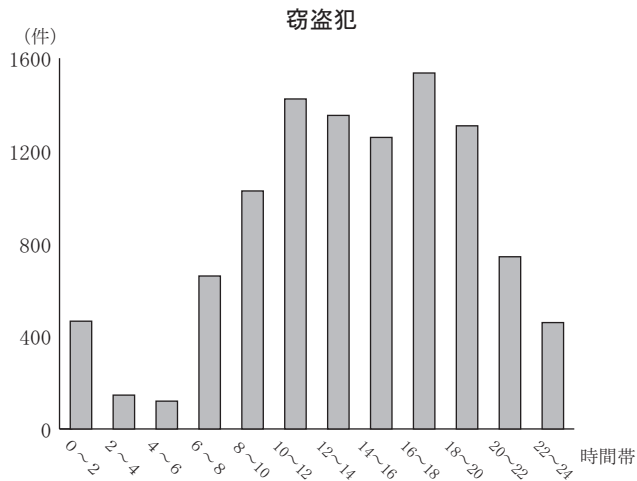
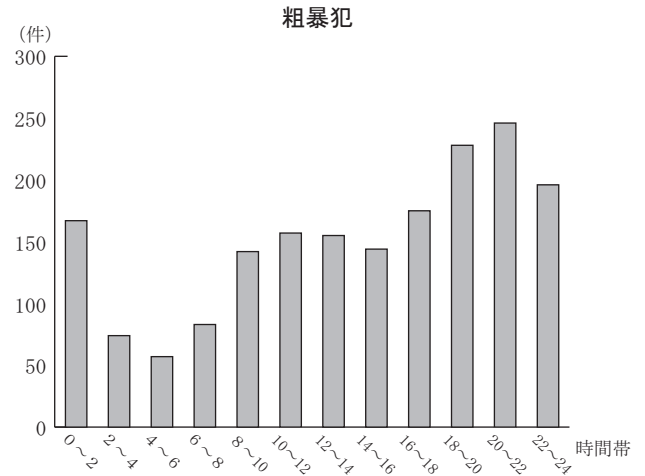
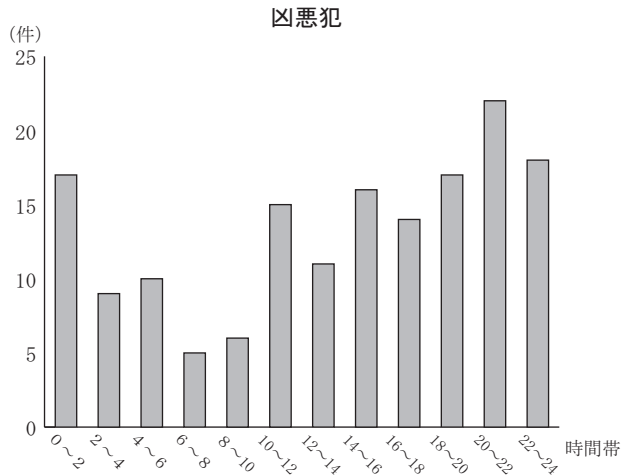

9 犯罪の被害状況

(1) 死 傷 者

県下で死亡又は負傷した被害者の総数は769人で、対前年比14人（1.9%）増加した。

過去5年間の状況は、第13表のとおりである。

第13表 死傷被害者数の推移（5年間）

| 罪 種 | 令和2年 | | 令和3年 | | 令和4年 | | 令和5年 | | 令和6年 | |
|----------|------|-----|------|-----|------|-----|------|-----|------|-----|
| | 死者 | 傷者 | 死者 | 傷者 | 死者 | 傷者 | 死者 | 傷者 | 死者 | 傷者 |
| 総 数 | 24 | 647 | 39 | 625 | 30 | 667 | 22 | 733 | 27 | 742 |
| 殺 人 | 4 | 18 | 8 | 18 | 15 | 16 | 12 | 32 | 11 | 24 |
| 強 盗 | — | 21 | — | 10 | 1 | 18 | — | 17 | — | 18 |
| 放 火 | 1 | 1 | — | — | 1 | 2 | 2 | 1 | 1 | 1 |
| 不同意性交等 | — | 1 | — | 2 | — | 3 | — | 4 | — | 4 |
| 傷害（同致死） | 4 | 584 | — | 580 | — | 592 | 3 | 649 | 1 | 651 |
| 過失致死傷 | 1 | 4 | — | 3 | 1 | 6 | — | 10 | — | 11 |
| 業務上過失致死傷 | 12 | 13 | 31 | 5 | 11 | 16 | 4 | 11 | 14 | 24 |
| 失 火 | — | — | — | — | — | — | — | — | — | — |
| そ の 他 | 2 | 5 | — | 7 | 1 | 14 | 1 | 9 | — | 9 |

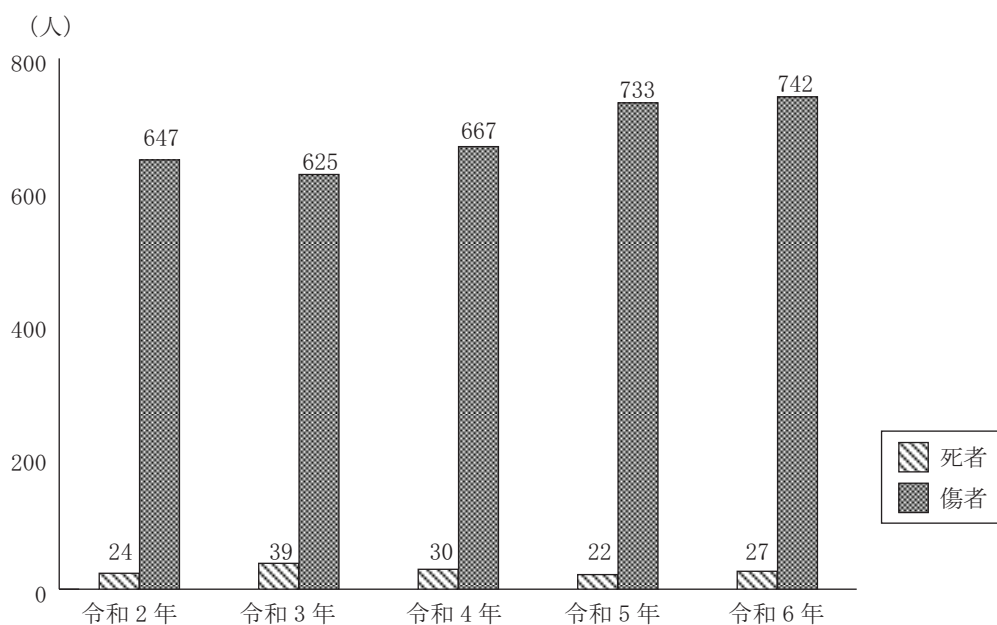

(2) 財産犯の被害

財産犯（強盗、恐喝、窃盗、詐欺、横領及び占有離脱物横領）による被害総額は72億8,108万円で、対前年比30億9,746万円（74.0％）増加した。

このうち、現金の被害額は53億4,940万6千円で、対前年比29億4,793万1千円（122.8％）増加しており、被害総額の73.5％が現金である。

罪種別に分類すると、詐欺が52億5,780万9千円（構成比72.2％）で最も多く、次いで窃盗が17億4,700万6千円（構成比24.0％）の順となっている。

第14表 主要罪種別被害額の推移（5年間）

（単位：千円）

| 罪 種 | 令和2年 | | 令和3年 | | 令和4年 | | 令和5年 | | 令和6年 | |
|---------|-----------|-----------|-----------|-----------|-----------|-----------|-----------|-----------|-----------|-----------|
| | 総 額 | うち) 現金 | 総 額 | うち) 現金 | 総 額 | うち) 現金 | 総 額 | うち) 現金 | 総 額 | うち) 現金 |
| 総 数 | 1,957,029 | 1,272,461 | 1,839,910 | 1,269,341 | 2,995,258 | 2,176,807 | 4,183,620 | 2,401,475 | 7,281,080 | 5,349,406 |
| 強 盗 | 2,788 | 2,356 | 851 | 100 | 10,391 | 3,323 | 3,798 | 1,121 | 4,240 | 3,586 |
| 恐 喝 | 7,585 | 7,546 | 16,105 | 15,738 | 21,125 | 20,653 | 6,414 | 5,234 | 9,622 | 9,356 |
| 窃 盗 | 1,099,723 | 485,994 | 857,439 | 398,730 | 1,347,502 | 673,150 | 1,379,726 | 333,030 | 1,747,006 | 385,864 |
| 詐 欺 | 810,994 | 747,164 | 865,393 | 814,167 | 1,448,581 | 1,326,806 | 2,486,885 | 1,785,483 | 5,257,809 | 4,769,104 |
| 横 領 | 25,553 | 24,806 | 89,875 | 33,449 | 159,303 | 147,607 | 286,031 | 266,669 | 249,855 | 172,196 |
| 占有離脱物横領 | 10,386 | 4,595 | 10,247 | 7,157 | 8,356 | 5,268 | 20,766 | 9,938 | 12,548 | 9,300 |

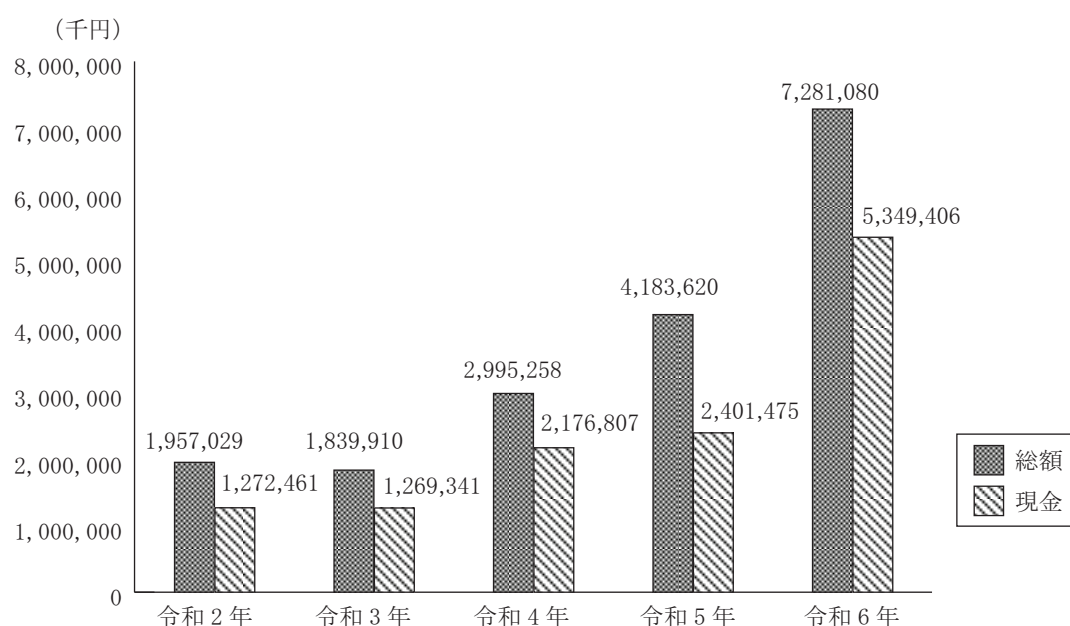

第2 特別法犯

特別法犯（交通関係法令違反を除く。）は、検挙件数は1,424件で対前年比145件（9.2％）減少し、検挙人員は1,199人で対前年比163人（12.0％）減少した。

第15表 特別法犯検挙件数・検挙人員（前年比較）

| 区 分 | 令和 6 | 令和 5 | 増 減 | |
|---------------|-------|-------|-------|-------|
| | | | 件数・人員 | % |
| 検 挙 件 数 | 1,424 | 1,569 | －145 | －9.2 |
| 検 挙 人 員 | 1,199 | 1,362 | －163 | －12.0 |
| 他 機 関 引 継 人 員 | 10 | 2 | 8 | 400.0 |

注：検挙件数には他機関引継を含む。

主要法令別の検挙状況は、第16表のとおりで、件数では「覚醒剤取締法」が216件（構成比15.2％）で最も多く、次いで、「大麻取締法」204件（構成比14.3％）、「軽犯罪法」175件（構成比12.3％）の順になっている。

一方、人員では「軽犯罪法」が187人（構成比15.6％）で最も多く、次いで、「廃棄物処理法」159人（構成比13.3％）、「大麻取締法」155人（構成比12.9％）の順となっている。

第16表 特別法犯主要法令別検挙件数・検挙人員（前年比較）

| 違 反 法 令 | 検 挙 件 数 | | | | 検 挙 人 員 | | | |
|--------------|---------|------|-----|-------|---------|------|-----|-------|
| | 令和 6 | 令和 5 | 増 減 | | 令和 6 | 令和 5 | 増 減 | |
| | | | 件数 | % | | | 人員 | % |
| 公 職 選 挙 法 | 2 | 1 | 1 | 100 | 1 | 1 | － | － |
| 出入国管理及び難民認定法 | 85 | 82 | 3 | 3.7 | 49 | 53 | －4 | －7.5 |
| 風 営 適 正 化 法 | 11 | 11 | － | － | 24 | 18 | 6 | 33.3 |
| 軽 犯 罪 法 | 175 | 161 | 14 | 8.7 | 187 | 164 | 23 | 14.0 |
| 迷惑行為等防止条例 | 65 | 153 | －88 | －57.5 | 49 | 118 | －69 | －58.5 |
| 青少年保護育成条例 | 26 | 44 | －18 | －40.9 | 21 | 38 | －17 | －44.7 |
| 銃砲刀剣類所持等取締法 | 92 | 78 | 14 | 17.9 | 69 | 60 | 9 | 15.0 |
| 大 麻 取 締 法 | 204 | 241 | －37 | －15.4 | 155 | 196 | －41 | －20.9 |
| 覚 醒 剤 取 締 法 | 216 | 221 | －5 | －2.3 | 143 | 156 | －13 | －8.3 |
| 廃 棄 物 処 理 法 | 144 | 143 | 1 | 0.7 | 159 | 156 | 3 | 1.9 |

注：検挙件数には他機関引継を含む。

過去10年間に於ける主要法令別の検挙件数及び検挙人員は、第17表、第18表のとおりである。

第17表 特別法犯主要法令別検挙件数の推移（10年間）

| 年次 違反法令 | 平成27 | 平成28 | 平成29 | 平成30 | 令和元 | 令和2 | 令和3 | 令和4 | 令和5 | 令和6 |
|--------------|------|------|------|------|-----|-----|-----|-----|-----|-----|
| 公職選挙法 | 5 | 1 | — | 3 | 6 | 1 | 3 | 1 | 1 | 2 |
| 出入国管理及び難民認定法 | 78 | 60 | 136 | 119 | 160 | 119 | 62 | 61 | 82 | 85 |
| 風営適正化法 | 154 | 52 | 49 | 43 | 33 | 23 | 19 | 14 | 11 | 11 |
| 売春防止法 | 5 | — | 1 | 1 | — | 4 | 7 | 1 | — | 4 |
| 青少年保護育成条例 | 60 | 36 | 49 | 54 | 56 | 55 | 58 | 41 | 44 | 26 |
| 銃砲刀剣類所持等取締法 | 88 | 87 | 105 | 93 | 129 | 140 | 107 | 81 | 78 | 92 |
| 大麻取締法 | 88 | 145 | 173 | 163 | 188 | 200 | 233 | 202 | 241 | 204 |
| 覚醒剤取締法 | 362 | 371 | 332 | 386 | 267 | 279 | 283 | 209 | 221 | 216 |
| 毒物及び劇物取締法 | 11 | 4 | 6 | 4 | 2 | 10 | 6 | 4 | 8 | 1 |
| 廃棄物処理法 | 173 | 162 | 160 | 153 | 165 | 167 | 180 | 175 | 143 | 144 |

注：他機関引継を含む。

第18表 特別法犯主要法令別検挙人員の推移（10年間）

| 年次 違反法令 | 平成27 | 平成28 | 平成29 | 平成30 | 令和元 | 令和2 | 令和3 | 令和4 | 令和5 | 令和6 |
|--------------|------|------|------|------|-----|-----|-----|-----|-----|-----|
| 公職選挙法 | 35 | 1 | — | 4 | 7 | 2 | 3 | 1 | 1 | 1 |
| 出入国管理及び難民認定法 | 42 | 44 | 86 | 74 | 107 | 76 | 39 | 48 | 53 | 49 |
| 風営適正化法 | 189 | 84 | 72 | 114 | 56 | 34 | 36 | 23 | 18 | 24 |
| 売春防止法 | 1 | — | 1 | 1 | — | 2 | 7 | — | — | 11 |
| 青少年保護育成条例 | 49 | 34 | 47 | 47 | 55 | 49 | 42 | 39 | 38 | 21 |
| 銃砲刀剣類所持等取締法 | 66 | 70 | 83 | 74 | 113 | 123 | 93 | 63 | 60 | 69 |
| 大麻取締法 | 64 | 107 | 112 | 115 | 145 | 156 | 180 | 156 | 196 | 155 |
| 覚醒剤取締法 | 312 | 286 | 258 | 275 | 202 | 202 | 201 | 149 | 156 | 143 |
| 毒物及び劇物取締法 | 11 | 1 | 5 | 4 | 2 | 10 | 6 | 4 | 9 | 1 |
| 廃棄物処理法 | 200 | 191 | 183 | 167 | 197 | 186 | 212 | 206 | 156 | 159 |

第18－1表 特別法犯他機関引継人員の推移（10年間）

| 年次 違反法令 | 平成27 | 平成28 | 平成29 | 平成30 | 令和元 | 令和2 | 令和3 | 令和4 | 令和5 | 令和6 |
|--------------|------|------|------|------|-----|-----|-----|-----|-----|-----|
| 出入国管理及び難民認定法 | 22 | 13 | 30 | 25 | 17 | 15 | 1 | — | 2 | 10 |

過去10年間における特別法犯検挙状況の推移は、第18図のとおりである。

第18図 特別法犯検挙状況（指数）の推移（10年間）

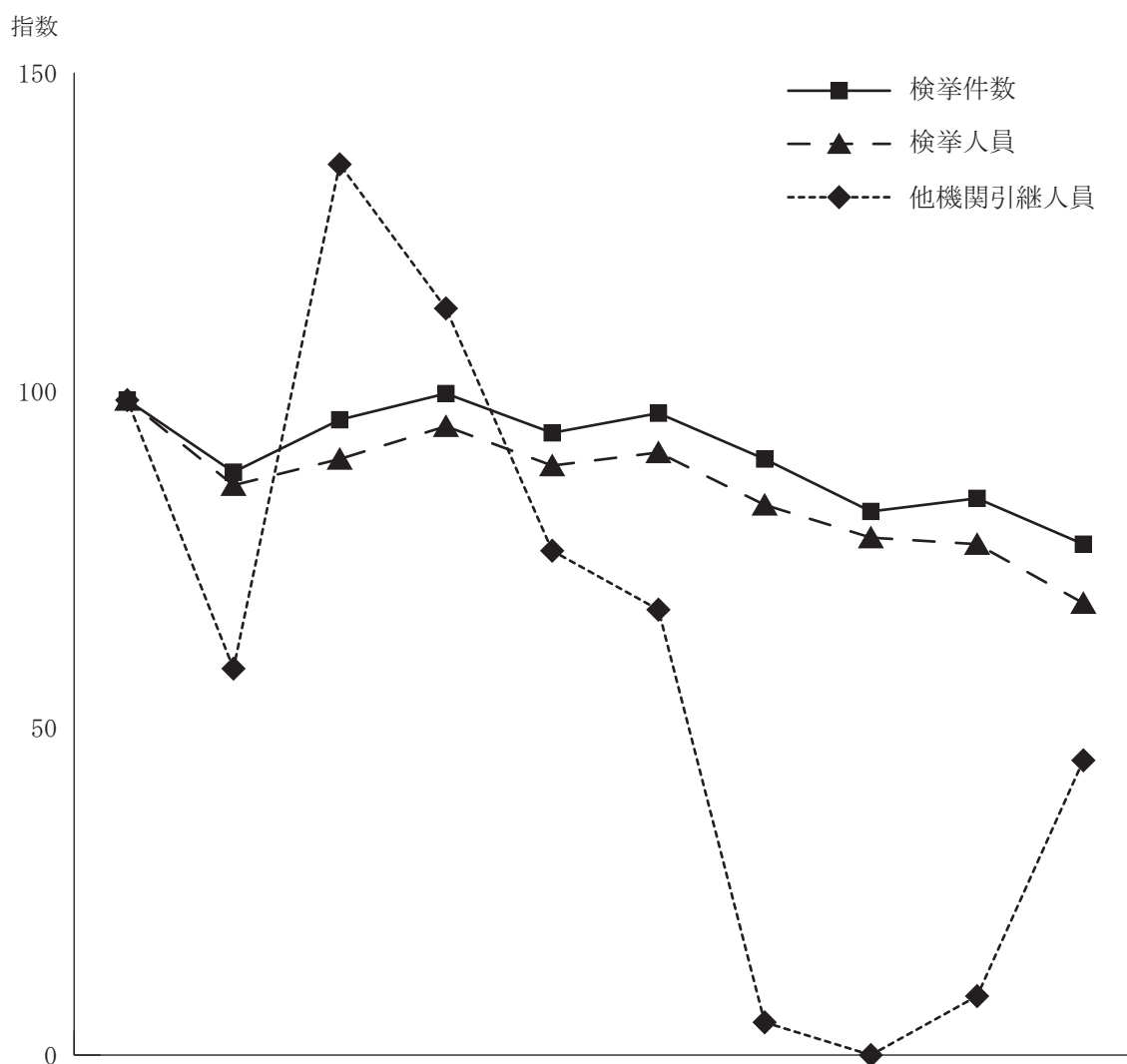

| 区 分 \ 年 次 | 平成27 | 平成28 | 平成29 | 平成30 | 令和元 | 令和 2 | 令和 3 | 令和 4 | 令和 5 | 令和 6 |
|------------|----------------|---------------|---------------|----------------|---------------|---------------|---------------|---------------|---------------|---------------|
| 検 挙 件 数 | (100) 1,836 | (89) 1,636 | (97) 1,784 | (101) 1,860 | (95) 1,747 | (98) 1,805 | (91) 1,677 | (83) 1,519 | (85) 1,569 | (78) 1,424 |
| 検 挙 人 員 | (100) 1,738 | (87) 1,512 | (91) 1,579 | (96) 1,671 | (90) 1,562 | (92) 1,604 | (84) 1,464 | (79) 1,365 | (78) 1,362 | (69) 1,199 |
| うち) 少 年 | (100) 103 | (98) 101 | (74) 76 | (61) 63 | (127) 131 | (146) 150 | (150) 155 | (170) 175 | (157) 162 | (93) 96 |
| 他機関引継人員 | (100) 22 | (59) 13 | (136) 30 | (114) 25 | (77) 17 | (68) 15 | (5) 1 | (0) — | (9) 2 | (45) 10 |

注 1：（ ）内は、平成27年を100とした指数を示す。

注 2：検挙件数には他機関引継を含む。

第3 少年犯罪

1 犯罪少年

(1) 刑法犯検挙状況

刑法犯における犯罪少年の検挙人員は446人で対前年比18人（3.9％）減少した。

包括罪種別にみると、第19表のとおり知能犯、風俗犯、その他の刑法犯は増加、凶悪犯、粗暴犯、窃盗犯は減少した。

第19表 刑法犯犯罪少年包括罪種別検挙人員（前年比較）

| 罪 種 | 令 和 6 | | 令 和 5 | | 増 減 | |
|---------|-------|-------|-------|-------|-----|-------|
| | | 構 成 比 | | 構 成 比 | 人 員 | % |
| 総 数 | 446 | 100.0 | 464 | 100.0 | －18 | －3.9 |
| 凶 悪 犯 | 15 | 3.4 | 18 | 3.9 | －3 | －16.7 |
| 粗 暴 犯 | 84 | 18.8 | 111 | 23.9 | －27 | －24.3 |
| 窃 盗 犯 | 223 | 50.0 | 246 | 53.0 | －23 | －9.3 |
| 知 能 犯 | 33 | 7.4 | 11 | 2.4 | 22 | 200.0 |
| 風 俗 犯 | 30 | 6.7 | 19 | 4.1 | 11 | 57.9 |
| その他の刑法犯 | 61 | 13.7 | 59 | 12.7 | 2 | 3.4 |

第19図 刑法犯犯罪少年包括罪種別検挙人員（前年比較）

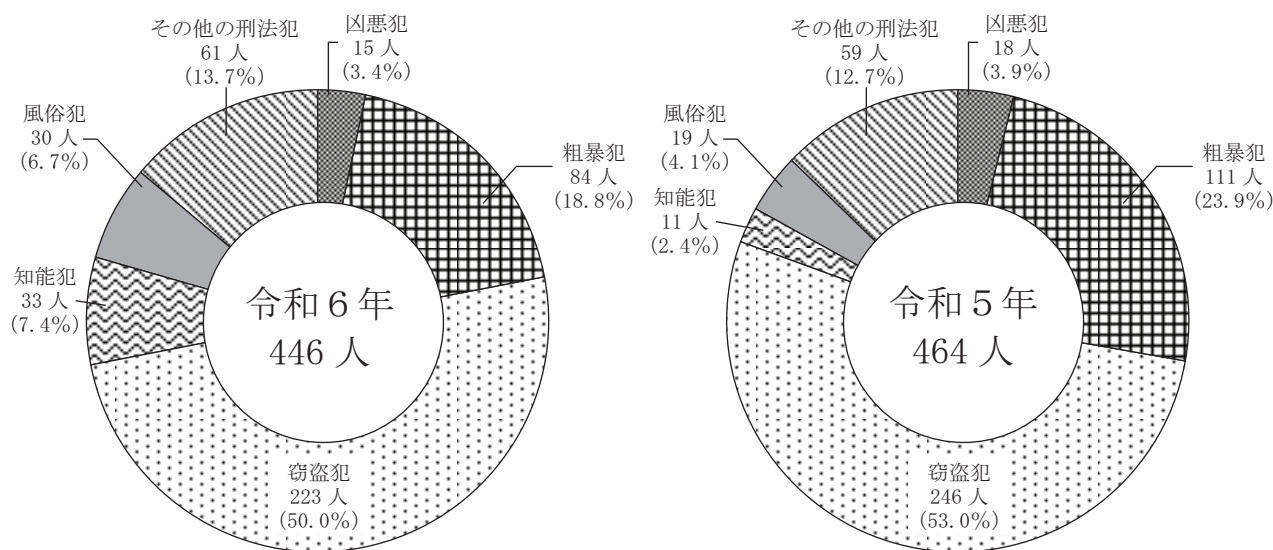

10年間における検挙人員は、第20表のとおりである。

全検挙人員5,600人に占める少年の割合は8.0%であった。

第20表 刑法犯犯罪少年男女別検挙人員の推移（10年間）

| 年次 区 分 | 平成27 | 平成28 | 平成29 | 平成30 | 令和元 | 令和 2 | 令和 3 | 令和 4 | 令和 5 | 令和 6 |
|------------------------|------|------|------|------|-----|------|------|------|------|------|
| 検 挙 人 員 | 928 | 808 | 678 | 559 | 528 | 442 | 437 | 413 | 464 | 446 |
| 男 | 798 | 704 | 563 | 474 | 459 | 359 | 355 | 354 | 393 | 384 |
| 女 | 130 | 104 | 115 | 85 | 69 | 83 | 82 | 59 | 71 | 62 |
| 全検挙人員中に占める 少年の割合（％） | 14.3 | 11.9 | 10.7 | 9.7 | 9.0 | 8.0 | 8.0 | 8.2 | 8.5 | 8.0 |

第21表 刑法犯犯罪少年包括罪種別検挙件数（前年比較）

| 罪 種 | 令 和 6 年 | | 令 和 5 年 | | 増 減 | | | |
|--------------|---------|---------------------|---------|---------------------|---------|-------|-----------------|--------|
| | 少 年 事 件 | 20歳以上の者と 少年の共犯事件 | 少 年 事 件 | 20歳以上の者と 少年の共犯事件 | 少 年 事 件 | | 20歳以上の者と少年の共犯事件 | |
| | | | | | | ％ | | ％ |
| 総 数 | 582 | 21 | 546 | 40 | 36 | 6.6 | －19 | －47.5 |
| 凶 悪 犯 | 10 | 1 | 14 | 1 | －4 | －28.6 | － | － |
| 粗 暴 犯 | 76 | 5 | 92 | 4 | －16 | －17.4 | 1 | 25.0 |
| 窃 盗 犯 | 336 | 8 | 275 | 27 | 61 | 22.2 | －19 | －70.4 |
| うち) 侵入窃盗 | 6 | 1 | 9 | － | －3 | －33.3 | 1 | 100.0 |
| うち) 非侵入窃盗 | 249 | 7 | 187 | 23 | 62 | 33.2 | －16 | －69.6 |
| 知 能 犯 | 44 | 4 | 24 | 6 | 20 | 83.3 | －2 | －33.3 |
| 風 俗 犯 | 47 | － | 74 | 1 | －27 | －36.5 | －1 | －100.0 |
| その他の刑法犯 | 69 | 3 | 67 | 1 | 2 | 3.0 | 2 | 200.0 |

注：非侵入窃盗は乗り物盗を除く。

(2) 刑法犯犯罪少年の年齢別・学職別検挙状況

犯罪少年の年齢別・学職別検挙状況は第20図のとおりである。

年齢別では、16歳が106人（23.8％）で最も多く、次いで18歳の93人（20.9％）、以下17歳、15歳及び19歳、14歳の順となっている。

また、学職別では高校生が182人（40.8％）で最も多く、次いで有職者の97人（21.7％）、以下中学生、無職者、大学生、その他の学生の順となっている。

第20図 刑法犯犯罪少年年齢別・学職別検挙人員

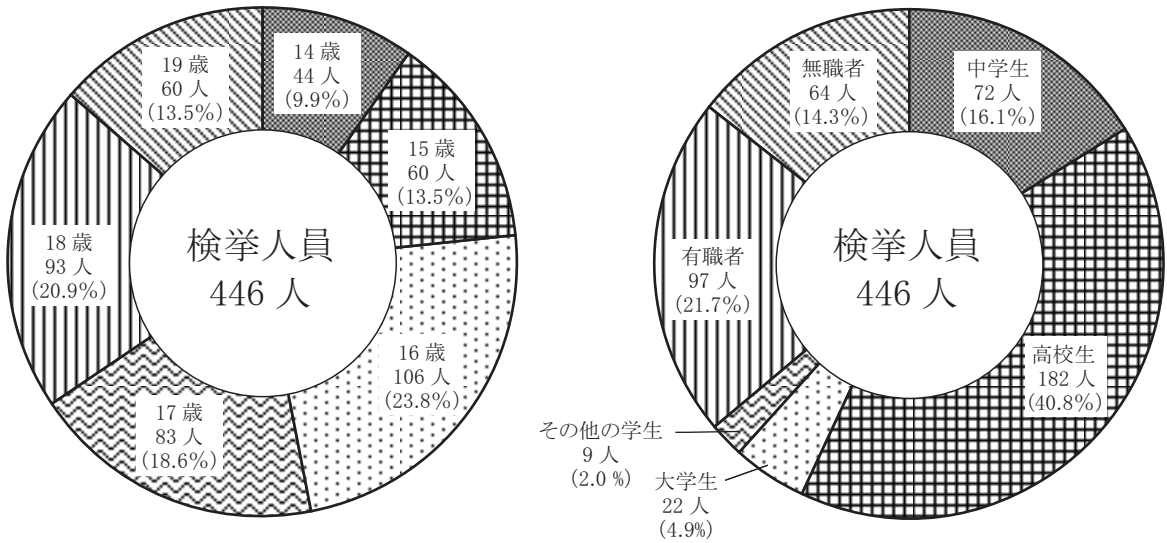

(3) 特別法犯検挙状況

特別法犯において検挙された犯罪少年は96人で対前年比66人（40.7％）減少した。

検挙人員の状況は、第22表、第23表のとおりである。

第22表 特別法犯犯罪少年主要法令別検挙人員（前年比較）

| 違反法令 | 令和6 | | 令和5 | | 増減 | |
|-------------|-----|-------|-----|-------|-----|-------|
| | | 構成比 | | 構成比 | 人員 | % |
| 総数 | 96 | 100.0 | 162 | 100.0 | －66 | －40.7 |
| 児童買春・児童ポルノ法 | 28 | 29.2 | 72 | 44.4 | －44 | －61.1 |
| 軽犯罪法 | 14 | 14.6 | 16 | 9.9 | －2 | －12.5 |
| 迷惑行為等防止条例 | 5 | 5.2 | 18 | 11.1 | －13 | －72.2 |
| 大麻取締法 | 24 | 25.0 | 31 | 19.1 | －7 | －22.6 |
| 青少年保護育成条例 | 2 | 2.1 | 5 | 3.1 | －3 | －60.0 |
| その他 | 23 | 24.0 | 20 | 12.3 | 3 | 15.0 |

第23表 特別法犯犯罪少年検挙人員の推移（10年間）

| 年次 区分 | 平成27 | 平成28 | 平成29 | 平成30 | 令和元 | 令和2 | 令和3 | 令和4 | 令和5 | 令和6 |
|------------------------|------|------|------|------|-----|-----|------|------|------|-----|
| 検挙人員 | 103 | 101 | 76 | 63 | 131 | 150 | 155 | 175 | 162 | 96 |
| 男 | 80 | 88 | 67 | 61 | 120 | 133 | 146 | 164 | 150 | 83 |
| 女 | 23 | 13 | 9 | 2 | 11 | 17 | 9 | 11 | 12 | 13 |
| 全検挙人員中に占める 少年の割合（％） | 5.9 | 6.7 | 4.8 | 3.8 | 8.4 | 9.4 | 10.6 | 12.8 | 11.9 | 8.0 |

2 触 法 少 年

(1) 刑法犯補導状況

刑法犯における触法少年の補導状況は168人で対前年比47人（38.8％）増加した。

包括罪種別の補導人員は、第24表のとおりである。

窃盗犯、風俗犯、その他の刑法犯は増加し、凶悪犯、粗暴犯は減少し、知能犯は同数であった。

第24表 刑法犯触法少年包括罪種別補導人員（前年比較）

| 罪 種 | 令 和 6 | | 令 和 5 | | 増 減 | |
|---------------|-------|-------|-------|-------|-----|-------|
| | | 構 成 比 | | 構 成 比 | 人 員 | % |
| 総 数 | 168 | 100.0 | 121 | 100.0 | 47 | 38.8 |
| 凶 悪 犯 | 1 | 0.6 | 5 | 4.1 | －4 | －80.0 |
| 粗 暴 犯 | 36 | 21.4 | 38 | 31.4 | －2 | －5.3 |
| 窃 盗 犯 | 92 | 54.8 | 59 | 48.8 | 33 | 55.9 |
| 知 能 犯 | － | － | － | － | － | － |
| 風 俗 犯 | 11 | 6.5 | 3 | 2.5 | 8 | 266.7 |
| そ の 他 の 刑 法 犯 | 28 | 16.7 | 16 | 13.2 | 12 | 75.0 |

第21図 刑法犯触法少年包括罪種別・年齢別補導人員

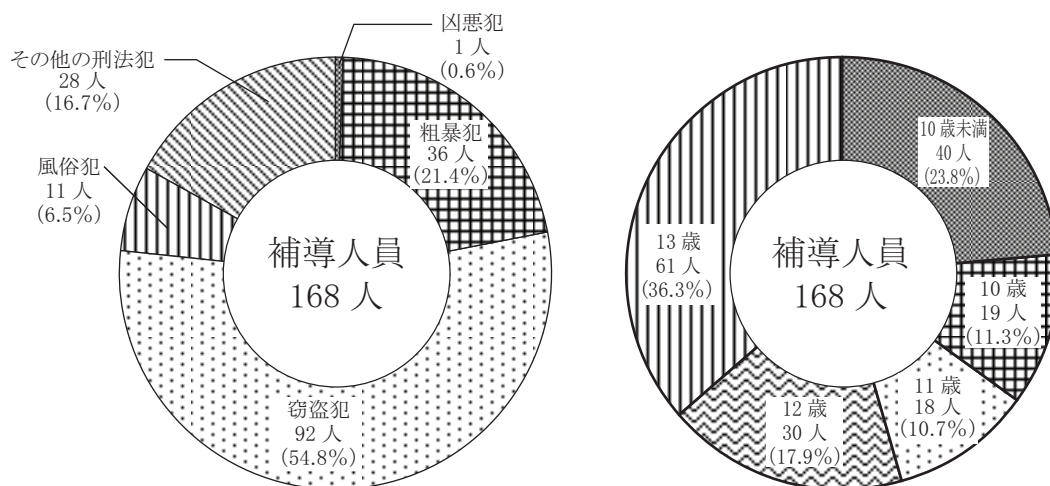

(2) 特別法犯補導状況

特別法犯における触法少年の補導人員は11人で、対前年比 6 人（120.0%）増加した。

補導人員の状況は、第25表、第26表のとおりである。

第25表 特別法犯触法少年主要法令別補導人員（前年比較）

| 違反法令 | 令和 6 | | 令和 5 | | 増 減 | |
|-------------|------|-------|------|-------|-----|-------|
| | | 構成比 | | 構成比 | 人員 | % |
| 総 数 | 11 | 100.0 | 5 | 100.0 | 6 | 120.0 |
| 軽 犯 罪 法 | 6 | 54.5 | 2 | 40.0 | 4 | 200.0 |
| 迷惑行為等防止条例 | 1 | 9.1 | 2 | 40.0 | －1 | －50.0 |
| 児童買春・児童ポルノ法 | 2 | 18.2 | 1 | 20.0 | 1 | 100.0 |
| そ の 他 | 2 | 18.2 | － | － | 2 | 200.0 |

第26表 特別法犯触法少年補導人員の推移（10年間）

| 年 次 区 分 | 平成27 | 平成28 | 平成29 | 平成30 | 令和元 | 令和 2 | 令和 3 | 令和 4 | 令和 5 | 令和 6 |
|------------|------|------|------|------|-----|------|------|------|------|------|
| 補 導 人 員 | 14 | 17 | 13 | 4 | 12 | 6 | 17 | 11 | 5 | 11 |
| 男 | 11 | 12 | 11 | 4 | 11 | 5 | 13 | 11 | 5 | 11 |
| 女 | 3 | 5 | 2 | － | 1 | 1 | 4 | － | － | － |

第4 暴力団犯罪

1 暴力団犯罪検挙状況

検挙件数は364件で対前年比66件（22.1％）と増加し、検挙人員は229人で対前年比43人（15.8％）と減少した。

刑法犯の検挙件数は284件で対前年比99件（53.5％）増加し、検挙人員は160人で対前年比12人（7.0％）減少した。

特別法犯の検挙件数は80件で対前年比33件（29.2％）、検挙人員は69人で対前年比31人（31.0％）と、いずれも減少した。

第22図 暴力団犯罪検挙状況（指数）の推移（10年間）

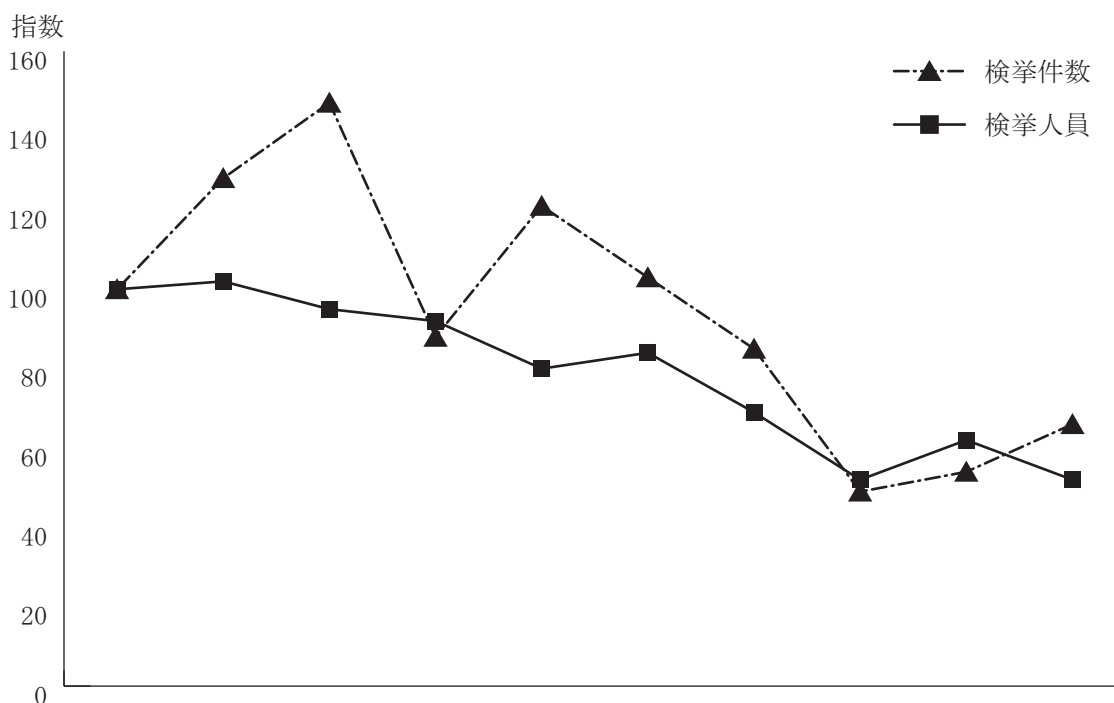

| 区 分 \ 年 次 | | 平成27 | 平成28 | 平成29 | 平成30 | 令和元 | 令和 2 | 令和 3 | 令和 4 | 令和 5 | 令和 6 |
|-----------|------|--------------|--------------|--------------|-------------|--------------|--------------|-------------|-------------|-------------|-------------|
| 検 挙 件 数 | | (100) 549 | (128) 702 | (147) 806 | (88) 485 | (121) 662 | (103) 567 | (85) 465 | (49) 268 | (54) 298 | (66) 364 |
| 検 挙 人 員 | | (100) 441 | (102) 451 | (95) 421 | (92) 407 | (80) 353 | (84) 369 | (69) 304 | (52) 229 | (62) 272 | (52) 229 |
| 刑法犯 | 検挙件数 | 336 | 469 | 603 | 272 | 494 | 336 | 286 | 186 | 185 | 284 |
| | 検挙人員 | 274 | 264 | 249 | 236 | 218 | 203 | 180 | 162 | 172 | 160 |
| 特別法犯 | 検挙件数 | 213 | 233 | 203 | 213 | 168 | 231 | 179 | 82 | 113 | 80 |
| | 検挙人員 | 167 | 187 | 172 | 171 | 135 | 166 | 124 | 67 | 100 | 69 |

注：（ ）内は、平成27年を100とした指数を示す。

2 包括罪種別検挙状況

包括罪種別の検挙件数及び検挙人員は、第27表及び第23図のとおりである。

包括罪種別にみると、検挙件数は凶悪犯、粗暴犯、窃盗犯、知能犯、その他の刑法犯が増加し、検挙人員は凶悪犯が増加した。

第27表 刑法犯暴力団犯罪包括罪種別検挙件数・検挙人員（前年比較）

| 罪 種 | 検 挙 件 数 | | | | 検 挙 人 員 | | | |
|---------------|---------|------|-----|-------|---------|------|-----|-------|
| | 令和 6 | 令和 5 | 増 減 | | 令和 6 | 令和 5 | 増 減 | |
| | | | 件数 | % | | | 人員 | % |
| 総 数 | 284 | 185 | 99 | 53.5 | 160 | 172 | －12 | －7.0 |
| 凶 悪 犯 | 7 | 3 | 4 | 133.3 | 13 | 2 | 11 | 550.0 |
| 粗 暴 犯 | 77 | 76 | 1 | 1.3 | 78 | 91 | －13 | －14.3 |
| 窃 盗 犯 | 137 | 47 | 90 | 191.5 | 9 | 14 | －5 | －35.7 |
| 知 能 犯 | 39 | 36 | 3 | 8.3 | 43 | 47 | －4 | －8.5 |
| 風 俗 犯 | 2 | 5 | －3 | －60.0 | 3 | 4 | －1 | －25.0 |
| そ の 他 の 刑 法 犯 | 22 | 18 | 4 | 22.2 | 14 | 14 | － | － |

第23図 刑法犯暴力団犯罪検挙件数・検挙人員

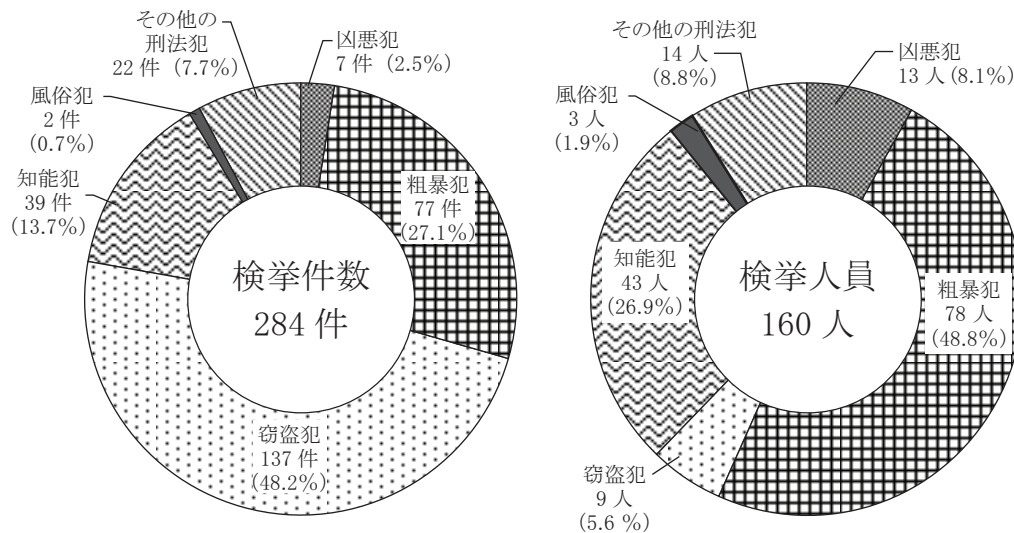

3 特別法犯主要違反法令別検挙状況

特別法犯の主要違反法令別の検挙件数及び検挙人員は、第28表及び第24図のとおりである。

違反法令別にみると、「覚醒剤取締法」の検挙件数及び検挙人員がそれぞれ48件、43人と最も多く、「大麻取締法」が16件、14人、「麻薬等取締法」が5件、5人の順で続く。

第28表 特別法犯暴力団犯罪主要違反法令別検挙・検挙人員（前年比較）

| 違反法令 | 検 挙 件 数 | | | | 検 挙 人 員 | | | |
|-----------------|---------|------|-----|--------|---------|------|-----|--------|
| | 令和 6 | 令和 5 | 増 減 | | 令和 6 | 令和 5 | 増 減 | |
| | | | 件数 | % | | | 人員 | % |
| 総 数 | 80 | 113 | －33 | －29.2 | 69 | 100 | －31 | －31.0 |
| 覚 醒 剤 取 締 法 | 48 | 64 | －16 | －25.0 | 43 | 46 | －3 | －6.5 |
| 大 麻 取 締 法 | 16 | 24 | －8 | －33.3 | 14 | 21 | －7 | －33.3 |
| 麻 薬 等 取 締 法 | 5 | － | 5 | 500.0 | 5 | － | 5 | 500.0 |
| 銃砲刀剣類所持等取締法 | － | 2 | －2 | －100.0 | － | 1 | －1 | －100.0 |
| 風 営 適 正 化 法 | － | 5 | －5 | －100.0 | － | 6 | －6 | －100.0 |
| 暴 力 団 排 除 条 例 | － | 6 | －6 | －100.0 | － | 12 | －12 | －100.0 |
| 貸 金 業 法 | － | － | － | － | － | － | － | － |
| 児 童 福 祉 法 | － | － | － | － | － | － | － | － |
| そ の 他 の 特 別 法 犯 | 11 | 12 | －1 | －8.3 | 7 | 14 | －7 | －50.0 |

第24図 特別法犯暴力団犯罪検挙件数・検挙人員

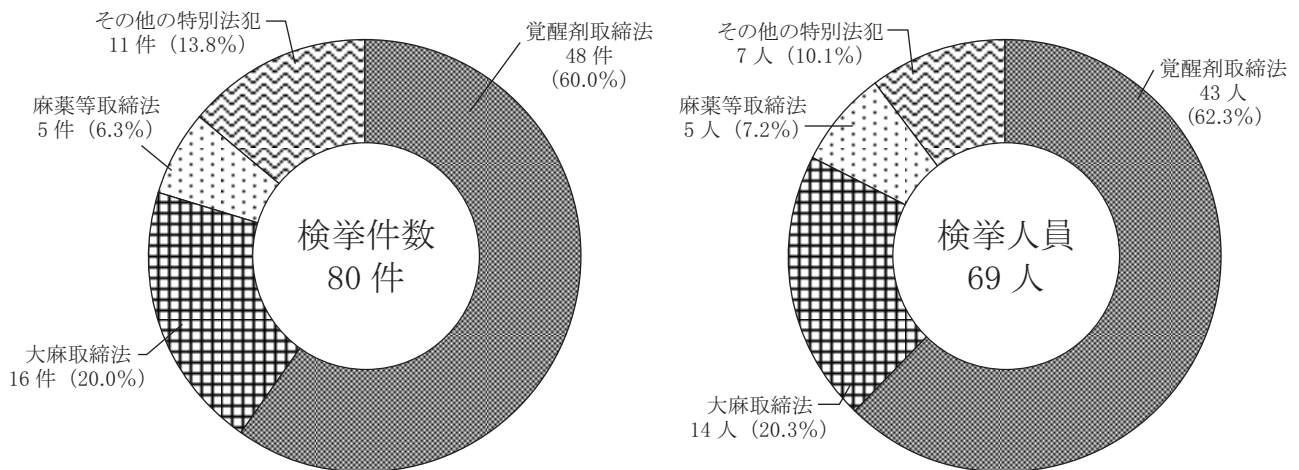

第5 覚醒剤事犯

1 覚醒剤事犯検挙状況

特別法犯の検挙件数1,424件、検挙人員 1,199人のうち「覚醒剤取締法」違反の検挙状況は、検挙件数 216件（15.2%）、検挙人員143人（11.9%）である。

検挙件数は対前年比 5 件（2.3%）、検挙人員は対前年比13人（8.3%）と、いずれも減少した。

第25図 覚醒剤事犯検挙状況（指数）の推移（10年間）

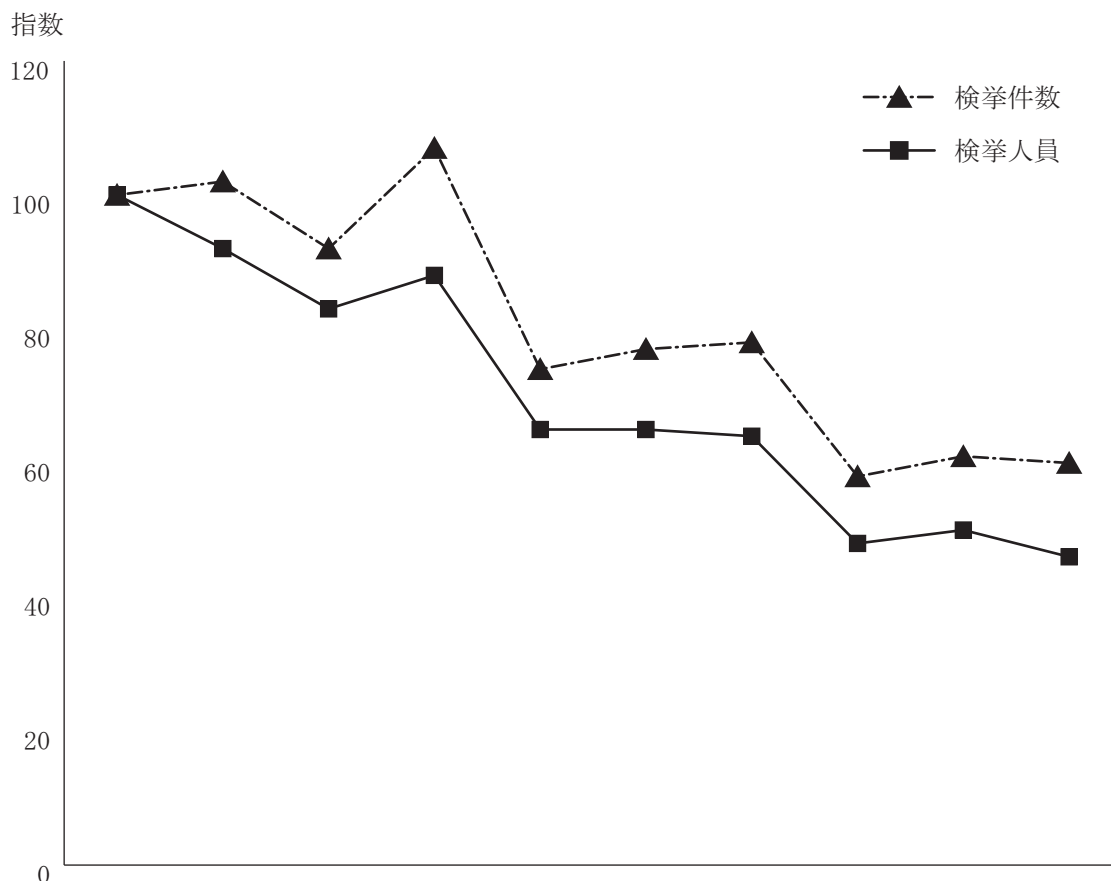

| 区 分 \ 年 次 | 平成27 | 平成28 | 平成29 | 平成30 | 令和元 | 令和 2 | 令和 3 | 令和 4 | 令和 5 | 令和 6 |
|-----------|--------------|--------------|-------------|--------------|-------------|-------------|-------------|-------------|-------------|-------------|
| 検 挙 件 数 | (100) 362 | (102) 371 | (92) 332 | (107) 386 | (74) 267 | (77) 279 | (78) 283 | (58) 209 | (61) 221 | (60) 216 |
| 検 挙 人 員 | (100) 312 | (92) 286 | (83) 258 | (88) 275 | (65) 202 | (65) 202 | (64) 201 | (48) 149 | (50) 156 | (46) 143 |
| 男 | 238 | 238 | 207 | 224 | 156 | 179 | 164 | 133 | 127 | 120 |
| 女 | 74 | 48 | 51 | 51 | 46 | 23 | 37 | 16 | 29 | 23 |

注：（ ）内は、平成27年を100とした指数を示す。

2 男女別検挙状況

覚醒剤事犯における検挙人員の男女別は、総数143人のうち男性は120人で対前年比7人（5.5%）減少し、女性は23人で対前年比6人（20.7%）減少した。

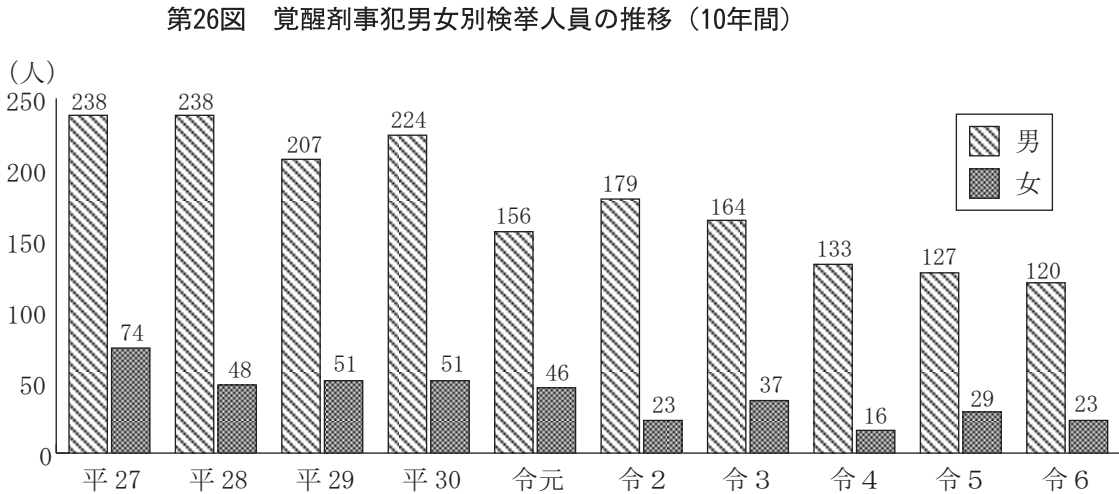

3 少年検挙状況

覚醒剤事犯の検挙人員143人のうち、少年は3人であり前年と同数であった。

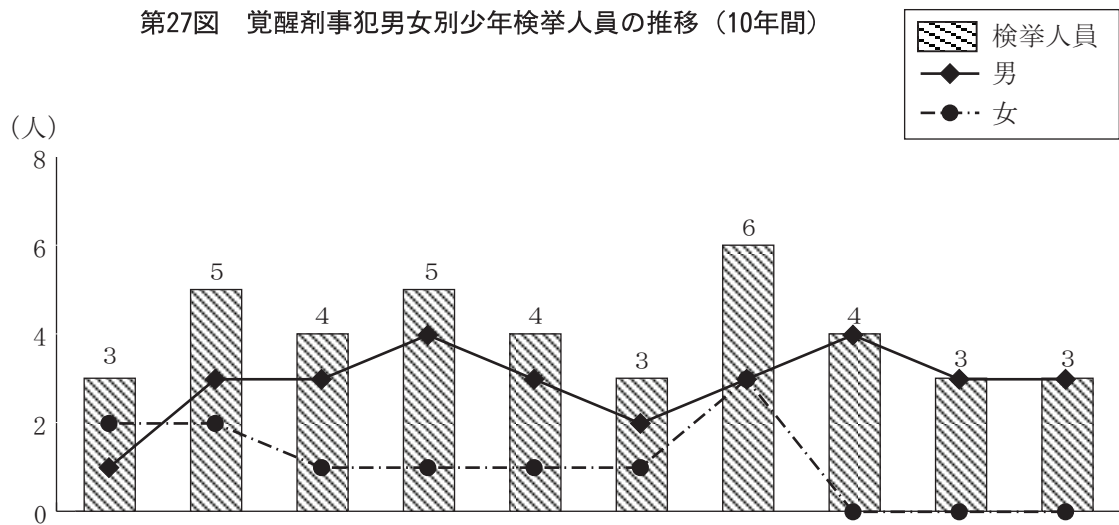

| 区 分 \ 年 次 | 平成27 | 平成28 | 平成29 | 平成30 | 令和元 | 令和 2 | 令和 3 | 令和 4 | 令和 5 | 令和 6 |
|-----------|------------|------------|------------|------------|------------|------------|------------|------------|------------|------------|
| 検 挙 人 員 | (100) 3 | (167) 5 | (133) 4 | (167) 5 | (133) 4 | (100) 3 | (200) 6 | (133) 4 | (100) 3 | (100) 3 |
| 男 | 1 | 3 | 3 | 4 | 3 | 2 | 3 | 4 | 3 | 3 |
| 女 | 2 | 2 | 1 | 1 | 1 | 1 | 3 | — | — | — |

注：（ ）内は、平成27年を100とした指数を示す。

第 6 来日外国人犯罪

来日外国人犯罪の刑法犯検挙件数は476件で対前年比168件（54.5％）増加し、検挙人員は238人で対前年比40人（20.2％）増加した。

来日外国人の特別法犯検挙件数は145件で対前年比 5 件（3.3％）減少し、検挙人員は106人で、対前年比 7 人（6.2％）減少した。

第29表 来日外国人による刑法犯包括罪種別検挙件数・検挙人員（前年比較）

| 罪 種 | 検 挙 件 数 | | | | 検 挙 人 員 | | | |
|---------------|---------|------|-----|-------|---------|------|-----|-------|
| | 令和 6 | 令和 5 | 増 減 | | 令和 6 | 令和 5 | 増 減 | |
| | | | 件数 | % | | | 人員 | % |
| 総 数 | 476 | 308 | 168 | 54.5 | 238 | 198 | 40 | 20.2 |
| 凶 悪 犯 | 12 | 9 | 3 | 33.3 | 13 | 11 | 2 | 18.2 |
| 粗 暴 犯 | 73 | 59 | 14 | 23.7 | 76 | 67 | 9 | 13.4 |
| 窃 盗 犯 | 317 | 197 | 120 | 60.9 | 94 | 79 | 15 | 19.0 |
| 知 能 犯 | 15 | 13 | 2 | 15.4 | 14 | 8 | 6 | 75.0 |
| 風 俗 犯 | 3 | 8 | －5 | －62.5 | 2 | 10 | －8 | －80.0 |
| そ の 他 の 刑 法 犯 | 56 | 22 | 34 | 154.5 | 39 | 23 | 16 | 69.6 |

第30表 来日外国人による特別法犯主要違反法令別検挙件数・検挙人員（前年比較）

| 違 反 法 令 | 検 挙 件 数 | | | | 検 挙 人 員 | | | |
|-----------------|---------|------|-----|-------|---------|------|-----|-------|
| | 令和 6 | 令和 5 | 増 減 | | 令和 6 | 令和 5 | 増 減 | |
| | | | 件数 | % | | | 人員 | % |
| 総 数 | 145 | 150 | －5 | －3.3 | 106 | 113 | －7 | －6.2 |
| 出入国管理及び難民認定法 | 67 | 74 | －7 | －9.5 | 36 | 46 | －10 | －21.7 |
| 覚 醒 剤 取 締 法 | 19 | 11 | 8 | 72.7 | 13 | 11 | 2 | 18.2 |
| 大 麻 取 締 法 | 21 | 21 | － | － | 12 | 21 | －9 | －42.9 |
| 銃砲刀剣類所持等取締法 | 3 | 1 | 2 | 200.0 | 3 | 1 | 2 | 200.0 |
| そ の 他 の 特 別 法 犯 | 35 | 43 | －8 | －18.6 | 42 | 34 | 8 | 23.5 |

第30－ 1 表 来日外国人による特別法犯他機関引継人員（前年比較）

| 出入国管理及び難民認定法 | 他機関引継人員 | | | |
|--------------|---------|------|-----|-------|
| | 令和 6 | 令和 5 | 増 減 | |
| | | | 人員 | % |
| | 10 | 2 | 8 | 400.0 |

第28図 来日外国人犯罪検挙状況（指数）の推移（10年間）

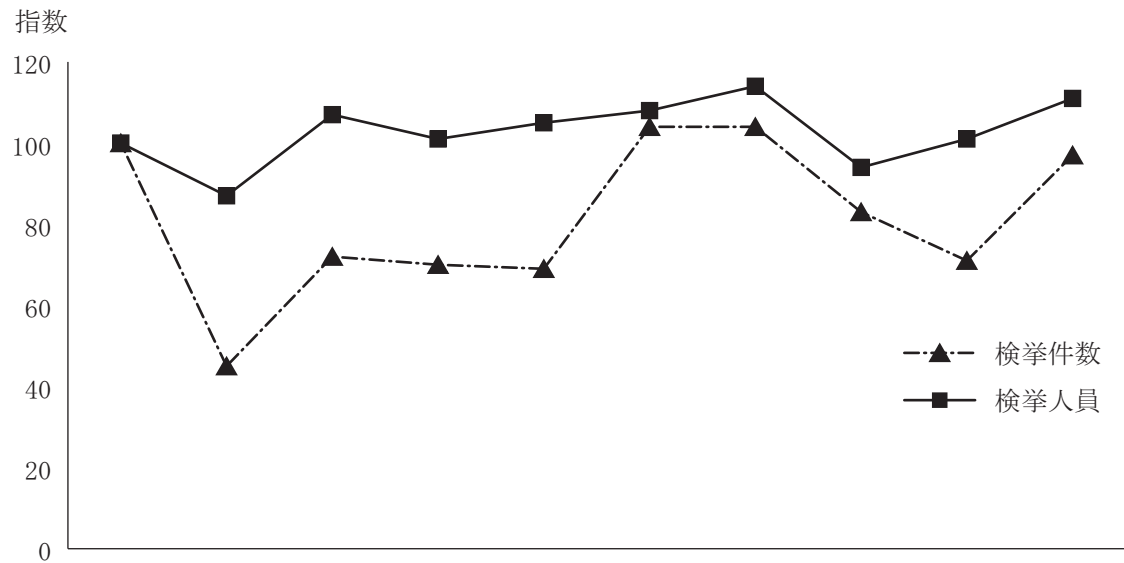

| 年次 | | 平成27 | 平成28 | 平成29 | 平成30 | 令和元 | 令和2 | 令和3 | 令和4 | 令和5 | 令和6 |
|------|------|--------------|-------------|--------------|--------------|--------------|--------------|--------------|-------------|--------------|--------------|
| 区分 | 検挙件数 | (100) 641 | (45) 289 | (72) 461 | (70) 451 | (69) 443 | (104) 669 | (104) 668 | (83) 533 | (71) 458 | (97) 621 |
| | 検挙人員 | (100) 309 | (87) 270 | (107) 331 | (101) 311 | (105) 323 | (108) 334 | (114) 351 | (94) 289 | (101) 311 | (111) 344 |
| 刑法犯 | 検挙件数 | 534 | 199 | 294 | 279 | 255 | 523 | 540 | 397 | 308 | 476 |
| | 検挙人員 | 212 | 194 | 208 | 174 | 176 | 226 | 242 | 185 | 198 | 238 |
| 特別法犯 | 検挙件数 | 107 | 90 | 167 | 172 | 188 | 146 | 128 | 136 | 150 | 145 |
| | 検挙人員 | 97 | 76 | 123 | 137 | 147 | 108 | 109 | 104 | 113 | 106 |

注：（ ）内は、平成27年を100とした指数を示す。

第29図 来日外国人犯罪検挙人員国籍別、罪種・違反法令別検挙人員

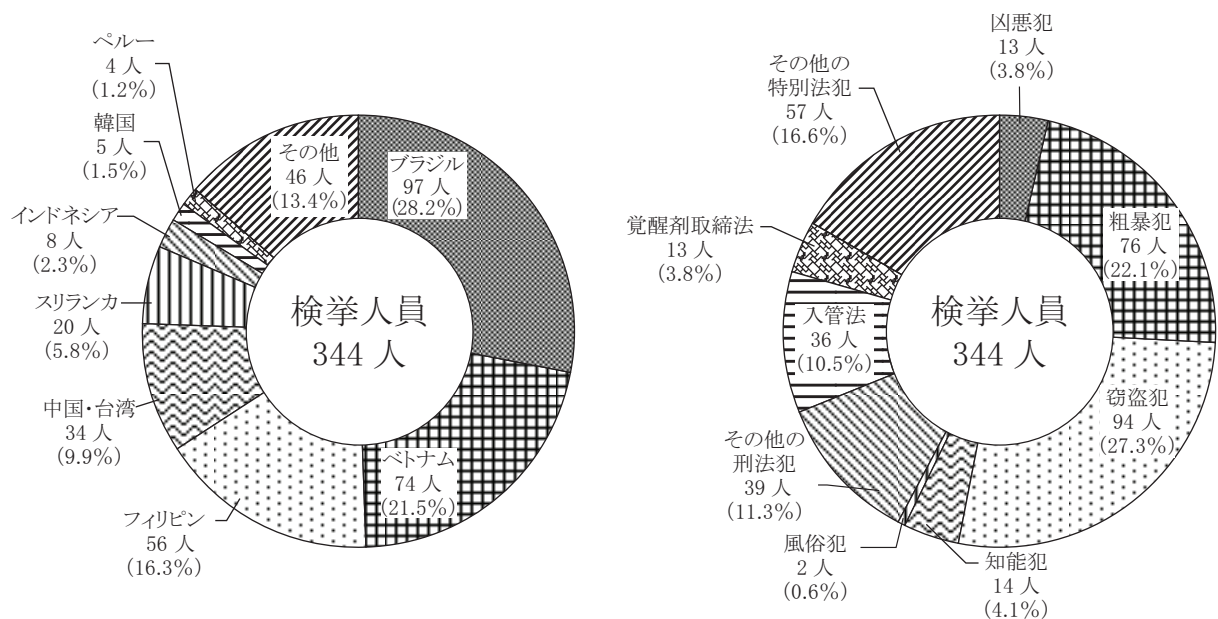

第7 刑 法 犯 統 計 表
総 合 表

1 罪種別 認知・検挙件数及び検挙・補導人員（1）

本庁集計

| <div> <div>区 分</div> <div>罪 種</div> </div> | 認知 件 数 | 検 挙 件 数 | <div> <div>うち)</div> <div>解 決 事 件</div> </div> | 検 挙 人 員 | <div> <div>うち)</div> <div>女</div> </div> | | | <div> <div>うち)</div> <div>少 年</div> </div> | 触 法 少 年 | 被 殺 傷 者 数 | | |
|--|-----------|------------|--|---------|--|----|-----|--|---------|-----------|-------|-------|
| | | | | | うち) | 女 | 女 | | | 死 者 | 重 傷 者 | 軽 傷 者 |
| 総 数 | 16,339 | 8,144 | 177 | 5,600 | 1,154 | 62 | 168 | 27 | 92 | 650 | | |
| 凶 悪 犯 | 163 | 173 | 10 | 172 | 19 | 2 | 1 | 12 | 9 | 38 | | |
| 殺 人 | 41 | 46 | 6 | 41 | 5 | | | 11 | 7 | 17 | | |
| 殺 人 予 備 | 38 | 43 | 6 | 40 | 5 | | | 11 | 7 | 17 | | |
| 嬰 児 殺 害 | | | | | | | | | | | | |
| 殺 人 予 備 | 2 | 2 | | 1 | | | | | | | | |
| 自 殺 関 与 | 1 | 1 | | | | | | | | | | |
| 強 盗 | 34 | 35 | 1 | 44 | 8 | 1 | | | 2 | 16 | | |
| 殺 人 | | | | | | | | | | | | |
| 傷 人 | 18 | 20 | 1 | 31 | 5 | 1 | | | 2 | 16 | | |
| 不 同 意 性 交 渉 | | | | | | | | | | | | |
| 普 通 犯 | 16 | 15 | | 13 | 3 | | | | | | | |
| 放 火 | 15 | 13 | 3 | 12 | 5 | 1 | | 1 | | 1 | | 1 |
| 不 同 意 性 交 渉 | 73 | 79 | | 75 | 1 | 6 | 1 | | | 4 | | |
| 粗 暴 犯 | 1,831 | 1,753 | 7 | 1,846 | 271 | 11 | 36 | 1 | 67 | 584 | | |
| 凶 器 準 備 集 合 | | | | | | | | | | | | |
| 暴 行 | 1,029 | 997 | 5 | 1,088 | 194 | 3 | 20 | | | | | |
| 傷 害 | 626 | 594 | 2 | 625 | 61 | 6 | 12 | 1 | 67 | 584 | | |
| 脅 迫 | 120 | 120 | | 98 | 13 | 1 | 3 | | | | | |
| 恐 喝 | 56 | 42 | | 35 | 3 | 1 | 1 | | | | | |
| 窃 盗 犯 | 10,625 | 4,464 | 120 | 2,396 | 718 | 33 | 92 | | | | | |
| 侵 入 窃 盗 | 1,277 | 552 | 7 | 96 | 3 | 10 | 6 | | | | | |
| 乗 り 物 盗 取 | 2,951 | 296 | 58 | 149 | 8 | 7 | 11 | | | | | |
| 非 法 入 窃 盗 | 6,397 | 3,616 | 55 | 2,151 | 707 | 26 | 75 | | | | | |
| 知 能 犯 | 1,095 | 506 | 1 | 316 | 48 | 3 | | | | 2 | | |
| 詐 欺 | 983 | 418 | 1 | 246 | 32 | 3 | | | | | | |
| 横 領 | 58 | 45 | | 40 | 6 | | | | | | | |
| うち) 業務上横領 | 45 | 31 | | 27 | 3 | | | | | | | |
| 偽 造 | 48 | 37 | | 27 | 10 | 1 | | | | | | |
| 通 貨 偽 造 | 4 | 3 | | 3 | 1 | | | | | | | |
| 文 書 偽 造 | 43 | 34 | | 24 | 9 | 1 | | | | | | |
| 支払用カード偽造 | | | | | | | | | | | | |
| 有 価 証 券 偽 造 | | | | | | | | | | | | |
| 印 章 偽 造 | 1 | | | | | | | | | | | |
| 汚 職 | 3 | 1 | | 1 | | | | | | | | 2 |
| う ち) 賄 賂 | | | | | | | | | | | | |
| あ っ せ ん 利 得 | | | | | | | | | | | | |
| 背 任 | 3 | 5 | | 2 | | | | | | | | |
| 風 俗 犯 | 387 | 306 | 2 | 237 | 2 | 30 | 11 | | | | | 5 |
| 賭 博 | 1 | 3 | | 6 | 1 | | | | | | | |
| 不 同 意 わ い せ つ | 159 | 122 | 1 | 113 | | 15 | 8 | | | | | 5 |
| 公 然 わ い せ つ | 70 | 57 | | 42 | | 3 | 2 | | | | | |
| わ い せ つ 物 頒 布 等 | 13 | 20 | | 6 | 1 | 2 | 1 | | | | | |
| 面 会 要 求 等 | 1 | 1 | | | | | | | | | | |
| 性的交感撮影等処罰法 | 143 | 103 | 1 | 70 | | | | | | | | |
| そ の 他 の 刑 法 犯 | 2,238 | 942 | 37 | 633 | 96 | 13 | 28 | 14 | 16 | | | 21 |

罪種別 認知・検挙件数及び検挙・補導人員（２）

本庁集計

| 区 分 罪 種 | 認知 件 数 | 検 挙 件 数 | 検 挙 人 員 | 検 挙 人 員 | | | 触 法 少 年 | 被 殺 傷 者 数 | | |
|-------------|-----------|------------|------------------|----------------|----------|------------|------------------|-----------|-------|-------|
| | | | | うち) 解 決 事 件 | うち) 女 | うち) 少 年 | | 死 者 | 重 傷 者 | 軽 傷 者 |
| その他の刑法犯 | 2,238 | 942 | 633 | 37 | 96 | 61 | 28 | 14 | 16 | 21 |
| 占有離脱物横領 | 337 | 212 | 208 | 1 | 43 | 21 | 1 | | | |
| 危険運転致死傷 | | | | | | | | | | |
| 過失致死傷 | 10 | 7 | 7 | | 2 | | | | | |
| 業務上等過失致死傷 | 25 | 24 | 27 | | 3 | | | 14 | 13 | 11 |
| 内乱 | | | | | | | | | | |
| 外乱 | | | | | | | | | | |
| 国交 | | | | | | | | | | |
| 公務執行妨害 | 51 | 53 | 36 | | 2 | 2 | | | | |
| 逃走 | 1 | 1 | | | | | | | | |
| 犯人蔵匿証拠隠滅 | 13 | 7 | 9 | | 4 | 1 | | | | |
| 騒乱 | | | | | | | | | | |
| 失火 | 6 | 2 | 2 | | | | | | | |
| 劇発物破裂・ガス漏出 | | | | | | | | | | |
| 出水・水利妨害 | | | | | | | | | | |
| 往來妨害 | | | | | | | 1 | | | |
| 住居侵入 | 387 | 212 | 95 | 3 | 9 | 17 | 8 | | | |
| 秘密侵害 | 1 | | | | | | | | | |
| あへん煙吸食所持 | | | | | | | | | | |
| 飲料水汚染 | | 1 | | | | | | | | |
| 偽証 | | | | | | | | | | |
| 虚偽告訴・重婚 | 1 | 1 | | | | | | | | |
| 淫行勧誘・重婚 | | | | | | | | | | |
| 富 | | | | | | | | | | |
| 礼拝所不敬 | 7 | 5 | 4 | | | | | | | |
| 墮胎 | 1 | 1 | 1 | | 1 | | | | | |
| 遺棄 | 1 | | 1 | | 1 | | | | | |
| 逮捕監禁 | 9 | 12 | 15 | | | 1 | | | 1 | 1 |
| 略取誘拐・人身売買 | 16 | 19 | 17 | | 5 | | | | | |
| 名誉毀損 | 40 | 22 | 16 | 1 | 6 | 1 | 2 | | | |
| 信用毀損・威力業務妨害 | 32 | 25 | 19 | | 3 | 2 | | | | |
| 不動産侵奪 | 1 | | | | | | | | | |
| 盗品等 | 16 | 13 | 10 | 1 | 1 | 4 | | | | |
| 文書等毀棄 | 4 | 4 | 1 | | | | | | | |
| 建造物等損壊 | 70 | 26 | 22 | | 4 | 3 | 1 | | | |
| 境界損壊 | 4 | 3 | 3 | 1 | | | | | | |
| 器物損壊等 | 1,180 | 248 | 131 | 30 | 12 | 9 | 15 | | | |
| 不正指令電磁的記録 | | | | | | | | | | |
| 暴力行為等処罰法 | | | | | | | | | | |
| 決闘罪ニ関スル件 | | | | | | | | | | |
| 爆発物取締罰則 | | | | | | | | | | |
| 航空機強取等処罰法 | | | | | | | | | | |
| 火炎びん使用処罰法 | | | | | | | | | | |
| 航空危険行為処罰法 | | | | | | | | | | |
| 人質強要行為処罰法 | | | | | | | | | | |
| 毒物混入等防止等法 | | | | | | | | | | |
| サリン等被害防止法 | | | | | | | | | | |
| 組織的犯罪処罰等法律 | 25 | 44 | 9 | | | | | | | |
| 公衆等資金提供等処罰法 | | | | | | | | | | |

2 窃盗手口別 認知・検挙件数及び検挙・補導人員

本県資料

| 手口 | 区分 | 認知件数 | 検挙件数 | 検挙人員 | うち) | | | 触法少年 |
|---------|------|--------|-------|-------|-------|--------|-------|------|
| | | | | | うち) 女 | うち) 少年 | うち) 女 | |
| 窃盗犯総数 | | 10,625 | 4,464 | 2,396 | 718 | 223 | 33 | 92 |
| 計 | | 1,277 | 552 | 96 | 3 | 10 | | 6 |
| 空き巣 | | 302 | 101 | 28 | 2 | 4 | | 1 |
| 忍込 | | 157 | 74 | 10 | | 2 | | |
| 居空き | | 12 | 7 | 5 | 1 | 1 | | 2 |
| A T M破り | | 1 | 1 | | | | | |
| 金庫破り | | 22 | 7 | | | | | |
| 旅館荒し | | 7 | 3 | 3 | | | | |
| 官公署荒し | | 1 | | | | | | |
| 学校荒し | | 2 | 3 | 2 | | 1 | | 1 |
| 病院荒し | | 9 | 19 | | | | | |
| 給油所荒し | | | | | | | | |
| 事務所荒し | | 81 | 26 | 7 | | | | 1 |
| 出店荒し | | 143 | 100 | 7 | | | | |
| 工場荒し | | 47 | 19 | 5 | | | | |
| 更衣室荒し | | 8 | 5 | 2 | | 1 | | |
| 倉庫荒し | | 108 | 33 | 10 | | 1 | | |
| その他 | | 377 | 154 | 17 | | | | 1 |
| 計 | | 9,348 | 3,912 | 2,300 | 715 | 213 | 33 | 86 |
| 非侵入窃盗 | 職権盗 | 20 | 14 | 3 | 1 | 2 | | |
| | 慶弔盗 | 1 | | | | | | |
| | 追出し盗 | | | | | | | |
| | 買物盗 | 20 | 6 | 6 | 1 | 3 | | |
| | 訪問盗 | 22 | 12 | 7 | 2 | 1 | | |
| | その他 | 3 | 8 | 2 | 2 | | | |

| 手口 | 区分 | 認知件数 | 検挙件数 | 検挙人員 | うち) | | | 触法少年 |
|------|----------|-------|-------|-------|-------|--------|-------|------|
| | | | | | うち) 女 | うち) 少年 | うち) 女 | |
| 乗り物盗 | 自動車盗 | 79 | 31 | 22 | | 1 | | |
| | キーあり | 40 | 16 | 14 | | 1 | | |
| | キーなし | 39 | 15 | 8 | | | | |
| | オートバイ盗 | 141 | 22 | 9 | 1 | 8 | 1 | |
| | キーあり | 66 | 11 | 5 | 1 | 4 | 1 | |
| | キーなし | 75 | 11 | 4 | | 4 | | |
| | 自転車盗 | 2,731 | 243 | 118 | 7 | 53 | 6 | 11 |
| | 施錠した | 577 | 84 | 9 | 1 | 4 | 1 | 1 |
| | 施錠せず | 2,154 | 159 | 109 | 6 | 49 | 5 | 10 |
| | その他 | 1 | | | | | | |
| | 払出盗 | 169 | 163 | 11 | 2 | 1 | | |
| | ATMねらい | | | | | | | |
| | 窓口ねらい | | | | | | | |
| | 途中ねらい | | | | | | | |
| | 室内ねらい | 6 | 2 | 1 | 1 | | | |
| | 客室ねらい | 2 | | | | | | |
| | 病室ねらい | 9 | | | | | | |
| | ひったくり | 7 | 7 | 4 | | | | |
| | すり | 17 | 14 | 10 | 2 | | | |
| | 置き引き | 109 | 47 | 35 | 3 | 2 | | 2 |
| | 仮睡者ねらい | 16 | 2 | 2 | | | | |
| | 車上ねらい | 646 | 212 | 31 | 4 | 3 | | |
| | 施錠した | 162 | 32 | 1 | | | | |
| | 施錠せず | 484 | 180 | 30 | 4 | 3 | | |
| | 部品ねらい | 238 | 41 | 4 | | 2 | | |
| | 脱衣場ねらい | 43 | 12 | 7 | 1 | 2 | | 1 |
| | 自動販売機ねらい | 10 | 2 | | | | | |
| | 色情ねらい | 118 | 83 | 23 | | 3 | | 2 |
| | 工事場ねらい | 94 | 30 | 4 | | | | |
| | 万引き | 2,669 | 1,861 | 1,447 | 542 | 116 | 22 | 65 |
| | 職場ねらい | 284 | 107 | 87 | 29 | 7 | 3 | |
| | 同居ねらい | 17 | 5 | 3 | 2 | | | |
| | さい銭ねらい | 106 | 90 | 24 | 1 | | | |
| | 非侵入窃盗その他 | 1,770 | 898 | 440 | 114 | 9 | 1 | 5 |
| | ゴート | 1 | | | | | | |
| | その他 | 1,769 | 898 | 440 | 114 | 9 | 1 | 5 |

3 殺人・強盗・恐喝・詐欺・性的犯罪手口別 認知・検挙件数及び検挙・補導人員

本県集計

| 手口 | 区分 | 認知 件数 | 検 挙 件 数 | 検 挙 人 員 | 触 法 少 年 | | |
|-----------|--------|----------|------------------|------------------|------------------|---------------|----------|
| | | | | | うち) 女 | うち) 少 年 | うち) 女 |
| 殺人 | 総数 | 41 | 46 | 41 | 5 | 1 | |
| 持凶器殺人 | | 18 | 19 | 18 | 4 | | |
| その他 | | 23 | 27 | 23 | 1 | 1 | |
| 強盗 | 総数 | 34 | 35 | 44 | 8 | 7 | 1 |
| 計 | | 7 | 8 | 8 | | | |
| 侵入 | 住宅強盗 | 1 | 2 | 3 | | | |
| 金融機関強盗 | | 2 | 1 | | | | |
| コンビニ強盗 | | 2 | 2 | 1 | | | |
| その他の店舗強盗 | | | 2 | 3 | | | |
| その他 | | 2 | 1 | 1 | | | |
| 計 | | 27 | 27 | 36 | 8 | 7 | 1 |
| 非侵入 | 途中強盗 | 1 | 1 | 1 | | | |
| タクシー強盗 | | 1 | 1 | 1 | 1 | | |
| その他の自動車強盗 | | | | | | | |
| 路上強盗 | | 9 | 9 | 10 | 1 | 3 | 1 |
| その他 | | 16 | 16 | 24 | 6 | 4 | |
| 恐喝 | 総数 | 56 | 42 | 35 | 3 | 3 | 1 |
| 通信恐喝 | | 9 | 7 | 5 | 1 | | |
| たかり | | 4 | 1 | 1 | | | 1 |
| 恐喝その他 | | 43 | 34 | 29 | 2 | 3 | 1 |
| 性的犯罪 | 総数 | 57 | 42 | 32 | | 5 | |
| 計 | | 4 | 4 | 3 | | | |
| 損傷 | 身体損傷 | 2 | 2 | 1 | | | |
| 汚損 | | 2 | 1 | 1 | | | |
| 損傷その他 | | | 1 | 1 | | | |
| 計 | | 53 | 38 | 29 | | 5 | |
| その他の | 性的住居侵入 | 47 | 33 | 26 | | 5 | |
| 性的犯罪その他 | | 6 | 5 | 3 | | | |

| 手口 | 区分 | 認知 件数 | 検 挙 件 数 | 検 挙 人 員 | 触 法 少 年 | | |
|-----------------|----------------------|----------|------------------|------------------|------------------|---------------|----------|
| | | | | | うち) 女 | うち) 少 年 | うち) 女 |
| 詐欺 | 総数 | 983 | 418 | 246 | 32 | 32 | 3 |
| 計 | | 73 | 20 | 10 | 2 | | |
| 売り付け | インターネット利用（オークション） | 4 | | | | | |
| インターネット利用（その他の） | インターネット利用（オークションを除く） | 29 | 1 | | | | |
| その他 | インターネット利用（その他の） | 34 | 16 | 8 | 2 | | |
| 計 | | 6 | 3 | 2 | | | |
| 買受 | 携帯電話契約 | 24 | 21 | 20 | 4 | 5 | |
| 受け | | 1 | 5 | 8 | | 3 | |
| その他 | | 23 | 16 | 12 | 4 | 2 | |
| 計 | | 3 | 7 | 6 | 1 | | |
| 生 | 命 | | | | | | |
| 自動車（自賠責を含む） | | 3 | 5 | 5 | | | |
| 傷害 | | | | | | | |
| 火災 | | | | | | | |
| その他 | | | 2 | 1 | 1 | | |
| 借 | 用 | 39 | 33 | 9 | 2 | | |
| 不動産利用 | | 2 | | | | | |
| 有価証券等利用 | | 16 | 15 | 7 | 2 | | |
| 無 | 銭 | 94 | 56 | 46 | 4 | 3 | |
| 募 | 集 | 196 | 9 | 6 | | | |
| 職 | 権 | 33 | 31 | 11 | | 1 | |
| 釣銭・両替 | | | | | | | |
| 留守宅 | | 184 | 95 | 55 | 5 | 19 | 2 |
| 横取り | | 7 | 6 | 4 | 1 | 2 | |
| 受託 | | 7 | 4 | 2 | 1 | | |
| 詐欺 | 計 | 305 | 121 | 70 | 10 | 2 | 1 |
| 詐欺その他 | 口座開設 | 12 | 16 | 6 | 1 | | |
| その他 | その他 | 293 | 105 | 64 | 9 | 2 | 1 |

4 警察署別 認知・検挙件数及び検挙・補導人員

本県集計

| 区 分 | 認 知 件 数 | 検 挙 件 数 | | 検 挙 率 | 自 検 署 事 件 を 挙 | | 検 挙 人 員 | | | | 20 被 歳 疑 以 上 者 | | 犯 罪 少 年 | | 触 法 少 年 | |
|--------|------------------|------------------|---------------------------------|-------------|---------------------------------|-------|------------------|-------|-------|-----|----------------------|----|------------------|-----|------------------|--|
| | | 検 挙 率 | 自 検 署 事 件 を 挙 | | 男 | 女 | 男 | 女 | 男 | 女 | 男 | 女 | 男 | 女 | | |
| | | | | | | | | | | | | | | | | |
| 警察署 | 総 数 | 16,339 | 8,144 | 49.8 | 6,937 | 5,600 | 5,154 | 4,062 | 1,092 | 446 | 384 | 62 | 168 | 142 | 26 | |
| | 下 田 | 190 | 87 | 45.8 | 85 | 82 | 80 | 64 | 16 | 2 | 1 | 1 | | | | |
| | 伊 豆 中 央 | 339 | 111 | 32.7 | 106 | 89 | 87 | 64 | 23 | 2 | 2 | | | | | |
| | 三 島 | 603 | 298 | 49.4 | 230 | 192 | 171 | 134 | 37 | 21 | 20 | 1 | 4 | 4 | | |
| | 伊 東 | 241 | 143 | 59.3 | 132 | 120 | 119 | 98 | 21 | 1 | | 1 | 1 | 1 | | |
| | 熱 海 | 205 | 111 | 54.1 | 109 | 95 | 89 | 76 | 13 | 6 | 5 | 1 | 5 | 4 | 1 | |
| | 沼 津 | 1,279 | 598 | 46.8 | 508 | 426 | 378 | 304 | 74 | 48 | 37 | 11 | 8 | 7 | 1 | |
| | 裾 野 | 372 | 171 | 46.0 | 133 | 107 | 98 | 79 | 19 | 9 | 8 | 1 | 8 | 7 | 1 | |
| | 御 殿 場 | 607 | 265 | 43.7 | 204 | 199 | 182 | 156 | 26 | 17 | 17 | | 6 | 5 | 1 | |
| | 富 土 | 1,116 | 585 | 52.4 | 513 | 368 | 337 | 254 | 83 | 31 | 29 | 2 | 36 | 32 | 4 | |
| | 富 士 宮 | 570 | 256 | 44.9 | 240 | 206 | 187 | 141 | 46 | 19 | 18 | 1 | 4 | 4 | | |
| | 清 水 | 938 | 374 | 39.9 | 355 | 308 | 287 | 213 | 74 | 21 | 20 | 1 | 3 | 2 | 1 | |
| | 静 岡 中 央 | 1,477 | 724 | 49.0 | 648 | 525 | 497 | 385 | 112 | 28 | 25 | 3 | 14 | 14 | | |
| | 静 岡 南 | 1,063 | 587 | 55.2 | 502 | 380 | 353 | 281 | 72 | 27 | 23 | 4 | 12 | 9 | 3 | |
| | 藤 枝 | 385 | 387 | 100.5 | 201 | 165 | 148 | 119 | 29 | 17 | 16 | 1 | 7 | 6 | 1 | |
| | 焼 津 | 586 | 280 | 47.8 | 256 | 175 | 164 | 125 | 39 | 11 | 8 | 3 | 4 | 2 | 2 | |
| | 島 田 | 321 | 162 | 50.5 | 143 | 135 | 128 | 92 | 36 | 7 | 7 | | 2 | 2 | | |
| | 牧 之 原 | 357 | 149 | 41.7 | 141 | 128 | 126 | 105 | 21 | 2 | 2 | | 9 | 5 | 4 | |
| | 菊 川 | 225 | 80 | 35.6 | 79 | 75 | 68 | 45 | 23 | 7 | 6 | 1 | 2 | | 2 | |
| | 掛 川 | 326 | 169 | 51.8 | 151 | 112 | 104 | 83 | 21 | 8 | 5 | 3 | 2 | 2 | | |
| | 袋 井 | 469 | 254 | 54.2 | 210 | 157 | 143 | 113 | 30 | 14 | 12 | 2 | 5 | 4 | 1 | |
| | 磐 田 | 661 | 338 | 51.1 | 301 | 245 | 221 | 178 | 43 | 24 | 20 | 4 | 11 | 10 | 1 | |
| | 天 竜 | 61 | 18 | 29.5 | 16 | 12 | 10 | 9 | 1 | 2 | 2 | | | | | |
| | 浜 北 | 338 | 132 | 39.1 | 126 | 106 | 98 | 69 | 29 | 8 | 6 | 2 | | | | |
| | 浜 松 東 | 887 | 459 | 51.7 | 400 | 307 | 274 | 220 | 54 | 33 | 30 | 3 | 5 | 4 | 1 | |
| | 浜 松 中 央 | 1,906 | 929 | 48.7 | 818 | 628 | 575 | 467 | 108 | 53 | 42 | 11 | 13 | 11 | 2 | |
| | 浜 松 西 | 428 | 217 | 50.7 | 142 | 113 | 106 | 90 | 16 | 7 | 6 | 1 | 5 | 5 | | |
| | 細 江 | 169 | 124 | 73.4 | 100 | 73 | 68 | 53 | 15 | 5 | 5 | | | | | |
| | 湖 西 | 220 | 136 | 61.8 | 88 | 72 | 56 | 45 | 11 | 16 | 12 | 4 | 2 | 2 | | |

5 罪種別 警察署別 認知件数

本県集計

| 罪種 | 総数 | 凶悪犯 | | | | 粗暴犯 | | | | 窃盗犯 | | | | 知能犯 | | | | 風俗犯 | | | | その他 | | | | | | | | | | | | | | | | | | | | | | | |
|------|-------|--------|-----|----|--------|------|-----|-------|----|-----|-------|-------|-------|------|--------|--------|-------|--------|-------|-----|---------|--------|----------|-------|---------|---|--|--|----|-----|----|-----|----|----|-----|-----|-------|-----|----|-----|---|-----|----|-------|-----|
| | | 殺害 | 強盗 | 放火 | 不同意性交等 | 凶器準備 | 暴行 | 傷害 | 脅迫 | 恐喝 | 侵入窃盗 | 乗取り物盗 | 非侵入窃盗 | 詐欺横領 | 文書偽造 | 有価証券偽造 | 汚職 | あっせん利得 | 背任 | 賭博 | 不同意わいせつ | 公然わいせつ | わいせつ物頒布等 | 面会要求等 | 特定癡癡等罰法 | | | | | | | | | | | | | | | | | | | | |
| 警察署 | 数 | 16,339 | 163 | 41 | 34 | 15 | 73 | 1,831 | | | 1,029 | 626 | 120 | 56 | 10,625 | 1,277 | 2,951 | 6,397 | 1,095 | 983 | 58 | 43 | | | 5 | 3 | | | 3 | 387 | 1 | 159 | 70 | 13 | 1 | 143 | 2,238 | 337 | 51 | 387 | 6 | 9 | 16 | 1,180 | 252 |
| 下田 | 190 | 2 | 2 | | | | | 20 | | | 13 | 5 | 1 | 1 | 96 | 18 | 6 | 72 | 18 | 17 | 1 | | | | | | | | | | 6 | 2 | | | | 4 | 48 | 1 | 1 | 19 | | | | 22 | 5 |
| 伊豆中央 | 339 | 3 | 1 | 2 | | | | 31 | | | 20 | 7 | 3 | 1 | 224 | 29 | 32 | 163 | 30 | 29 | 1 | | | | | | | | | 11 | 3 | 4 | | | 4 | 40 | 8 | 1 | 2 | | | | 27 | 2 | |
| 三島 | 603 | 4 | 1 | 2 | 1 | | 59 | | | | 35 | 19 | 3 | 2 | 387 | 56 | 115 | 216 | 35 | 34 | | 1 | | | | | | | 18 | 3 | 5 | 2 | | 8 | 100 | 12 | 2 | 13 | | | | 63 | 10 | | |
| 伊東 | 241 | 3 | 1 | 1 | 1 | | 25 | | | | 8 | 15 | 1 | 1 | 114 | 9 | 7 | 98 | 43 | 40 | 1 | 1 | | | | | | | 4 | 1 | | 1 | | 2 | 52 | 7 | 3 | 12 | 1 | | 1 | 25 | 3 | | |
| 熱海 | 205 | 3 | 1 | | 1 | 1 | 41 | | | | 23 | 15 | 1 | 2 | 105 | 21 | 8 | 76 | 28 | 25 | 1 | 2 | | | | | | | 6 | 3 | 1 | | | 2 | 22 | | 10 | | | | | 11 | 1 | | |
| 沼津 | 1,279 | 15 | 3 | 4 | 2 | 6 | 120 | | | | 48 | 62 | 5 | 5 | 861 | 65 | 293 | 503 | 92 | 84 | 2 | 6 | | | | | | | 26 | 11 | 3 | 3 | | 9 | 165 | 32 | 8 | 20 | | 2 | 1 | 87 | 15 | | |
| 裾野 | 372 | 3 | 1 | 1 | 1 | | 26 | | | | 15 | 9 | 1 | 1 | 244 | 36 | 60 | 148 | 36 | 33 | 2 | 1 | | | | | | | 8 | 5 | | | | 3 | 55 | 7 | 1 | 10 | 1 | | 2 | 30 | 4 | | |
| 御殿場 | 607 | 4 | 1 | 1 | 2 | | 69 | | | | 39 | 24 | 2 | 4 | 397 | 45 | 78 | 274 | 31 | 28 | 2 | | | | | | | | 9 | 4 | 5 | | | | 97 | 18 | 3 | 16 | | 2 | 2 | 46 | 10 | | |
| 富士 | 1,116 | 10 | 2 | 2 | 6 | | 140 | | | | 68 | 54 | 13 | 5 | 745 | 80 | 181 | 484 | 46 | 40 | 4 | 2 | | | | | | | 24 | 11 | 3 | 2 | | 8 | 151 | 31 | 3 | 26 | | 1 | | 72 | 18 | | |
| 富士宮 | 570 | 4 | 1 | 2 | 1 | | 65 | | | | 30 | 27 | 8 | | 411 | 49 | 85 | 277 | 24 | 22 | 1 | 1 | | | | | | | 11 | 8 | | | | 3 | 55 | 8 | 4 | 12 | 1 | | | 23 | 7 | | |
| 清水 | 938 | 5 | 3 | 1 | 1 | | 115 | | | | 81 | 29 | 4 | 1 | 585 | 58 | 220 | 307 | 88 | 86 | | 2 | | | | | | | 13 | 4 | 2 | | | 7 | 132 | 33 | 2 | 8 | | | | 79 | 10 | | |
| 静岡中央 | 1,477 | 10 | 2 | 3 | 5 | | 220 | | | | 136 | 70 | 8 | 6 | 887 | 81 | 371 | 435 | 107 | 95 | 7 | 3 | | | | | | | 75 | 25 | 14 | | | 36 | 178 | 31 | 4 | 27 | 1 | 1 | 1 | 86 | 27 | | |
| 静岡南 | 1,063 | 14 | 3 | 2 | 1 | 8 | 84 | | | | 49 | 28 | 3 | 4 | 739 | 49 | 280 | 410 | 64 | 55 | 4 | 4 | | | | | | | 35 | 11 | 11 | | | 13 | 127 | 28 | | 14 | 1 | | 3 | 65 | 16 | | |
| 藤枝 | 385 | | | | | | 51 | | | | 27 | 20 | 3 | 1 | 246 | 29 | 59 | 158 | 30 | 28 | 1 | 1 | | | | | | | 10 | 3 | | | | 7 | 48 | 5 | 1 | 8 | | | | 24 | 10 | | |
| 焼津 | 586 | 7 | | 1 | 6 | | 44 | | | | 16 | 21 | 6 | 1 | 417 | 60 | 87 | 270 | 27 | 26 | 1 | | | | | | | | 17 | 10 | 3 | 1 | | 3 | 74 | 8 | 1 | 10 | | 1 | 2 | 43 | 9 | | |
| 島田 | 321 | 2 | | | 2 | | 38 | | | | 19 | 15 | 3 | 1 | 217 | 14 | 47 | 156 | 20 | 19 | | 1 | | | | | | | 4 | 2 | 2 | | | | 40 | 7 | | 2 | | | | 25 | 6 | | |
| 牧之原 | 357 | 5 | 2 | 1 | 2 | | 54 | | | | 23 | 21 | 8 | 2 | 215 | 50 | 34 | 131 | 36 | 27 | 2 | 5 | | | | | | | 5 | 3 | | | | 2 | 42 | 12 | | 10 | | | 1 | 13 | 6 | | |
| 菊川 | 225 | 2 | 2 | | | | 26 | | | | 14 | 10 | 2 | | 153 | 30 | 13 | 110 | 14 | 14 | | | | | | | | | 2 | 2 | | | | | | | | | | | | | 14 | 3 | |
| 掛川 | 326 | 5 | 3 | 2 | | | 47 | | | | 25 | 18 | 3 | 1 | 202 | 27 | 30 | 145 | 24 | 22 | 1 | | | | | | | | 3 | 1 | 1 | | | 1 | 45 | 6 | 2 | 4 | | | | 29 | 4 | | |
| 袋井 | 469 | 5 | 2 | 1 | 2 | | 51 | | | | 31 | 12 | 7 | 1 | 308 | 15 | 46 | 247 | 24 | 22 | 2 | | | | | | | | 11 | 1 | 3 | 1 | | 6 | 70 | 8 | 2 | 8 | | | | 44 | 8 | | |
| 磐田 | 661 | 6 | 3 | 3 | | | 74 | | | | 55 | 17 | 1 | 1 | 436 | 60 | 129 | 247 | 32 | 22 | 6 | 4 | | | | | | | 13 | 6 | 3 | | | 4 | 100 | 14 | | 19 | | | 1 | 59 | 7 | | |
| 天竜 | 61 | | | | | | 6 | | | | 1 | 2 | 2 | 1 | 40 | 17 | 2 | 21 | 2 | 1 | 1 | | | | | | | | 4 | 1 | | 1 | | 2 | 9 | 1 | 1 | 2 | | | | 5 | | | |
| 浜北 | 338 | 8 | 1 | 1 | 6 | | 34 | | | | 21 | 7 | 5 | 1 | 205 | 45 | 40 | 120 | 31 | 27 | 1 | 3 | | | | | | | 6 | 3 | | | | 3 | 54 | 4 | | 16 | 1 | | | 29 | 4 | | |
| 浜松東 | 887 | 8 | 2 | 2 | 4 | | 71 | | | | 51 | 14 | 5 | 1 | 574 | 66 | 153 | 355 | 71 | 62 | 5 | 3 | | | | | | | 16 | 7 | 3 | 2 | | 4 | 147 | 17 | | 37 | | 1 | | 79 | 13 | | |
| 浜松中央 | 1,906 | 32 | 9 | 5 | 2 | 16 | 250 | | | | 146 | 77 | 18 | 9 | 1,266 | 131 | 473 | 662 | 81 | 71 | 7 | 1 | | | | | | | 38 | 20 | 5 | 1 | 1 | 11 | 239 | 22 | 7 | 45 | | 1 | 1 | 124 | 39 | | |
| 浜松西 | 428 | 1 | | | 1 | | 28 | | | | 11 | 15 | 2 | | 295 | 68 | 62 | 165 | 38 | 35 | 2 | 1 | | | | | | | 6 | 3 | 2 | | | 1 | 60 | 6 | 1 | 19 | | | | 27 | 7 | | |
| 細江 | 169 | 1 | | | 1 | | 19 | | | | 12 | 4 | | 3 | 113 | 31 | 17 | 65 | 7 | 6 | 1 | | | | | | | | 4 | 3 | 1 | | | | 25 | | 2 | 7 | | | | 12 | 4 | | |
| 湖西 | 220 | 1 | 1 | | | | 23 | | | | 12 | 9 | 2 | | 143 | 38 | 23 | 82 | 16 | 13 | 2 | 1 | | | | | | | 2 | 1 | 1 | | | | 35 | 9 | 1 | 4 | | | | 17 | 4 | | |

6 罪種別 警察署別 検挙件数

| 警署 | 罪種 | 総数 | 凶悪犯 | | | | 粗暴犯 | | | | 窃盗犯 | | | | 知能犯 | | | | 風俗犯 | | | | その他 | | | | その他 | その他 | その他 | その他 | その他 | その他 | その他 | その他 | その他 | その他 | その他 | その他 | その他 | その他 | その他 | その他 | その他 | その他 | その他 | その他 | その他 | その他 | その他 | その他 | その他 | その他 | その他 | その他 | その他 | その他 | その他 | その他 | その他 | その他 | その他 | その他 | その他 | その他 | その他 | その他 | その他 | その他 | その他 | その他 | その他 | その他 | その他 | その他 | その他 | その他 | その他 | その他 | その他 | その他 | その他 | その他 | その他 | その他 | その他 | その他 | その他 | その他 | その他 | その他 | その他 | その他 | その他 | その他 | その他 | その他 | その他 | その他 | その他 | その他 | その他 | その他 | その他 | その他 | その他 | その他 | その他 | その他 | その他 | その他 | その他 | その他 | その他 | その他 | その他 | その他 | その他 | その他 | その他 | その他 | その他 | その他 | その他 | その他 | その他 | その他 | その他 | その他 | その他 | その他 | その他 | その他 | その他 | その他 | その他 | その他 | その他 | その他 | その他 | その他 | その他 | その他 | その他 | その他 | その他 | その他 | その他 | その他 | その他 | その他 | その他 | その他 | その他 | その他 | その他 | その他 | その他 | その他 | その他 | その他 | その他 | その他 | その他 | その他 | その他 | その他 | その他 | その他 | その他 | その他 | その他 | その他 | その他 | その他 | その他 | その他 | その他 | その他 | その他 | その他 | その他 | その他 | その他 | その他 | その他 | その他 | その他 | その他 | その他 | その他 | その他 | その他 | その他 | その他 | その他 | その他 | その他 | その他 | その他 | その他 | その他 | その他 | その他 | その他 | その他 | その他 | その他 | その他 | その他 | その他 | その他 | その他 | その他 | その他 | その他 | その他 | その他 | その他 | その他 | その他 | その他 | その他 | その他 | その他 | その他 | その他 | その他 | その他 | その他 | その他 | その他 | その他 | その他 | その他 | その他 | その他 | その他 | その他 | その他 | その他 | その他 | その他 | その他 | その他 | その他 | その他 | その他 | その他 | その他 | その他 | その他 | その他 | その他 | その他 | その他 | その他 | その他 | その他 | その他 | その他 | その他 | その他 | その他 | その他 | その他 | その他 | その他 | その他 | その他 | その他 | その他 | その他 | その他 | その他 | その他 | その他 | その他 | その他 | その他 | その他 | その他 | その他 | その他 | その他 | その他 | その他 | その他 | その他 | その他 | その他 | その他 | その他 | その他 | その他 | その他 | その他 | その他 | その他 | その他 | その他 | その他 | その他 | その他 | その他 | その他 | その他 | その他 | その他 | その他 | その他 | その他 | その他 | その他 | その他 | その他 | その他 | その他 | その他 | その他 | その他 | その他 | その他 | その他 | その他 | その他 | その他 | その他 | その他 | その他 | その他 | その他 | その他 | その他 | その他 | その他 | その他 | その他 | その他 | その他 | その他 | その他 | その他 | その他 | その他 | その他 | その他 | その他 | その他 | その他 | その他 | その他 | その他 | その他 | その他 | その他 | その他 | その他 | その他 | その他 | その他 | その他 | その他 | その他 | その他 | その他 | その他 | その他 | その他 | その他 | その他 | その他 | その他 | その他 | その他 | その他 | その他 | その他 | その他 | その他 | その他 | その他 | その他 | その他 | その他 | その他 | その他 | その他 | その他 | その他 | その他 | その他 | その他 | その他 | その他 | その他 | その他 | その他 | その他 | その他 | その他 | その他 | その他 | その他 | その他 | その他 | その他 | その他 | その他 | その他 | その他 | その他 | その他 | その他 | その他 | その他 | その他 | その他 | その他 | その他 | その他 | その他 | その他 | その他 | その他 | その他 | その他 | その他 | その他 | その他 | その他 | その他 | その他 | その他 | その他 | その他 | その他 | その他 | その他 | その他 | その他 | その他 | その他 | その他 | その他 | その他 | その他 | その他 | その他 | その他 | その他 | その他 | その他 | その他 | その他 | その他 | その他 | その他 | その他 | その他 | その他 | その他 | その他 | その他 | その他 | その他 | その他 | その他 | その他 | その他 | その他 | その他 | その他 | その他 | その他 | その他 | その他 | その他 | その他 | その他 | その他 | その他 | その他 | その他 | その他 | その他 | その他 | その他 | その他 | その他 | その他 | その他 | その他 | その他 | その他 | その他 | その他 | その他 | その他 | その他 | その他 | その他 | その他 | その他 | その他 | その他 | その他 | その他 | その他 | その他 | その他 | その他 | その他 | その他 | その他 | その他 | その他 | その他 | その他 | その他 | その他 | その他 | その他 | その他 | その他 | その他 | その他 | その他 | その他 | その他 | その他 | その他 | その他 | その他 | その他 | その他 | その他 | その他 | その他 | その他 | その他 | その他 | その他 | その他 | その他 | その他 | その他 | その他 |
|----|----|----|-----|--|--|--|-----|--|--|--|-----|--|--|--|-----|--|--|--|-----|--|--|--|-----|--|--|--|-----|-----|-----|-----|-----|-----|-----|-----|-----|-----|-----|-----|-----|-----|-----|-----|-----|-----|-----|-----|-----|-----|-----|-----|-----|-----|-----|-----|-----|-----|-----|-----|-----|-----|-----|-----|-----|-----|-----|-----|-----|-----|-----|-----|-----|-----|-----|-----|-----|-----|-----|-----|-----|-----|-----|-----|-----|-----|-----|-----|-----|-----|-----|-----|-----|-----|-----|-----|-----|-----|-----|-----|-----|-----|-----|-----|-----|-----|-----|-----|-----|-----|-----|-----|-----|-----|-----|-----|-----|-----|-----|-----|-----|-----|-----|-----|-----|-----|-----|-----|-----|-----|-----|-----|-----|-----|-----|-----|-----|-----|-----|-----|-----|-----|-----|-----|-----|-----|-----|-----|-----|-----|-----|-----|-----|-----|-----|-----|-----|-----|-----|-----|-----|-----|-----|-----|-----|-----|-----|-----|-----|-----|-----|-----|-----|-----|-----|-----|-----|-----|-----|-----|-----|-----|-----|-----|-----|-----|-----|-----|-----|-----|-----|-----|-----|-----|-----|-----|-----|-----|-----|-----|-----|-----|-----|-----|-----|-----|-----|-----|-----|-----|-----|-----|-----|-----|-----|-----|-----|-----|-----|-----|-----|-----|-----|-----|-----|-----|-----|-----|-----|-----|-----|-----|-----|-----|-----|-----|-----|-----|-----|-----|-----|-----|-----|-----|-----|-----|-----|-----|-----|-----|-----|-----|-----|-----|-----|-----|-----|-----|-----|-----|-----|-----|-----|-----|-----|-----|-----|-----|-----|-----|-----|-----|-----|-----|-----|-----|-----|-----|-----|-----|-----|-----|-----|-----|-----|-----|-----|-----|-----|-----|-----|-----|-----|-----|-----|-----|-----|-----|-----|-----|-----|-----|-----|-----|-----|-----|-----|-----|-----|-----|-----|-----|-----|-----|-----|-----|-----|-----|-----|-----|-----|-----|-----|-----|-----|-----|-----|-----|-----|-----|-----|-----|-----|-----|-----|-----|-----|-----|-----|-----|-----|-----|-----|-----|-----|-----|-----|-----|-----|-----|-----|-----|-----|-----|-----|-----|-----|-----|-----|-----|-----|-----|-----|-----|-----|-----|-----|-----|-----|-----|-----|-----|-----|-----|-----|-----|-----|-----|-----|-----|-----|-----|-----|-----|-----|-----|-----|-----|-----|-----|-----|-----|-----|-----|-----|-----|-----|-----|-----|-----|-----|-----|-----|-----|-----|-----|-----|-----|-----|-----|-----|-----|-----|-----|-----|-----|-----|-----|-----|-----|-----|-----|-----|-----|-----|-----|-----|-----|-----|-----|-----|-----|-----|-----|-----|-----|-----|-----|-----|-----|-----|-----|-----|-----|-----|-----|-----|-----|-----|-----|-----|-----|-----|-----|-----|-----|-----|-----|-----|-----|-----|-----|-----|-----|-----|-----|-----|-----|-----|-----|-----|-----|-----|-----|-----|-----|-----|-----|-----|-----|-----|-----|-----|-----|-----|-----|-----|-----|-----|-----|-----|-----|-----|-----|-----|-----|-----|-----|-----|-----|-----|-----|-----|-----|-----|-----|-----|-----|-----|-----|-----|-----|-----|-----|-----|-----|-----|-----|-----|-----|-----|-----|-----|-----|-----|-----|-----|-----|-----|-----|-----|-----|-----|-----|-----|-----|-----|-----|-----|-----|-----|-----|-----|-----|-----|-----|-----|-----|-----|
|----|----|----|-----|--|--|--|-----|--|--|--|-----|--|--|--|-----|--|--|--|-----|--|--|--|-----|--|--|--|-----|-----|-----|-----|-----|-----|-----|-----|-----|-----|-----|-----|-----|-----|-----|-----|-----|-----|-----|-----|-----|-----|-----|-----|-----|-----|-----|-----|-----|-----|-----|-----|-----|-----|-----|-----|-----|-----|-----|-----|-----|-----|-----|-----|-----|-----|-----|-----|-----|-----|-----|-----|-----|-----|-----|-----|-----|-----|-----|-----|-----|-----|-----|-----|-----|-----|-----|-----|-----|-----|-----|-----|-----|-----|-----|-----|-----|-----|-----|-----|-----|-----|-----|-----|-----|-----|-----|-----|-----|-----|-----|-----|-----|-----|-----|-----|-----|-----|-----|-----|-----|-----|-----|-----|-----|-----|-----|-----|-----|-----|-----|-----|-----|-----|-----|-----|-----|-----|-----|-----|-----|-----|-----|-----|-----|-----|-----|-----|-----|-----|-----|-----|-----|-----|-----|-----|-----|-----|-----|-----|-----|-----|-----|-----|-----|-----|-----|-----|-----|-----|-----|-----|-----|-----|-----|-----|-----|-----|-----|-----|-----|-----|-----|-----|-----|-----|-----|-----|-----|-----|-----|-----|-----|-----|-----|-----|-----|-----|-----|-----|-----|-----|-----|-----|-----|-----|-----|-----|-----|-----|-----|-----|-----|-----|-----|-----|-----|-----|-----|-----|-----|-----|-----|-----|-----|-----|-----|-----|-----|-----|-----|-----|-----|-----|-----|-----|-----|-----|-----|-----|-----|-----|-----|-----|-----|-----|-----|-----|-----|-----|-----|-----|-----|-----|-----|-----|-----|-----|-----|-----|-----|-----|-----|-----|-----|-----|-----|-----|-----|-----|-----|-----|-----|-----|-----|-----|-----|-----|-----|-----|-----|-----|-----|-----|-----|-----|-----|-----|-----|-----|-----|-----|-----|-----|-----|-----|-----|-----|-----|-----|-----|-----|-----|-----|-----|-----|-----|-----|-----|-----|-----|-----|-----|-----|-----|-----|-----|-----|-----|-----|-----|-----|-----|-----|-----|-----|-----|-----|-----|-----|-----|-----|-----|-----|-----|-----|-----|-----|-----|-----|-----|-----|-----|-----|-----|-----|-----|-----|-----|-----|-----|-----|-----|-----|-----|-----|-----|-----|-----|-----|-----|-----|-----|-----|-----|-----|-----|-----|-----|-----|-----|-----|-----|-----|-----|-----|-----|-----|-----|-----|-----|-----|-----|-----|-----|-----|-----|-----|-----|-----|-----|-----|-----|-----|-----|-----|-----|-----|-----|-----|-----|-----|-----|-----|-----|-----|-----|-----|-----|-----|-----|-----|-----|-----|-----|-----|-----|-----|-----|-----|-----|-----|-----|-----|-----|-----|-----|-----|-----|-----|-----|-----|-----|-----|-----|-----|-----|-----|-----|-----|-----|-----|-----|-----|-----|-----|-----|-----|-----|-----|-----|-----|-----|-----|-----|-----|-----|-----|-----|-----|-----|-----|-----|-----|-----|-----|-----|-----|-----|-----|-----|-----|-----|-----|-----|-----|-----|-----|-----|-----|-----|-----|-----|-----|-----|-----|-----|-----|-----|-----|-----|-----|-----|-----|-----|-----|-----|-----|-----|-----|-----|-----|-----|-----|-----|-----|-----|-----|-----|-----|-----|-----|-----|-----|-----|-----|-----|-----|-----|-----|-----|-----|-----|-----|-----|-----|-----|-----|-----|-----|-----|-----|-----|-----|-----|-----|-----|-----|-----|-----|-----|

7 罪種別 警察署別 検挙人員

| 罪種 | | 総数 | 凶悪犯 | | | 粗暴犯 | | | 窃盗犯 | | | 知能犯 | | | 風俗犯 | | | その他 | | | その他 | 器物損壊等 | | | | | | | | | | | | | | | | | | | | |
|------|------|-----|-----|----|----|--------|--------|-------|-------|-----|----|------|-------|-------|-----|-------|-----|-----|--------|----|-----|-------|----|---------|--------|----------|-------|--------|-----|-----|-----|----|----|---|----|----|-----|-----|---|----|----|----|
| | | | 殺 | 強 | 放 | 不同意性交等 | 凶器準備集合 | 暴行 | 傷害 | 脅迫 | 喝 | 侵入窃盗 | 乗り物窃盗 | 非侵入窃盗 | 詐横 | 文書 | 偽造 | 汚 | あっせん利得 | 背 | | | 賭博 | 不同意わいせつ | 公然わいせつ | わいせつ物頒布等 | 面会要求等 | 特定養護施設 | その他 | 刑罰 | | | | | | | | | | | | |
| 警察署 | | 数 | 172 | 41 | 44 | 12 | 75 | 1,846 | 1,088 | 625 | 98 | 35 | 2,396 | 96 | 149 | 2,151 | 316 | 246 | 40 | 24 | 3 | 1 | 2 | 237 | 6 | 113 | 42 | 6 | 70 | 633 | 208 | 36 | 95 | 2 | 15 | 17 | 131 | 129 | | | | |
| 下田 | 田 | 82 | 2 | 2 | | | | 25 | 16 | 7 | 1 | 1 | 33 | 4 | 1 | 28 | 4 | 3 | 1 | | | | | 1 | 1 | | | | | | 17 | 1 | 1 | 1 | | | 3 | 2 | 9 | | | |
| 伊豆中央 | 伊豆中央 | 89 | 1 | | 1 | | | 31 | 23 | 4 | 3 | 1 | 45 | 1 | 4 | 40 | 1 | 1 | | | | | 2 | 1 | 1 | | | | | | 9 | 5 | 1 | 1 | | | | | 2 | | | |
| 三島 | 島 | 192 | 4 | 1 | 2 | | 1 | 57 | 36 | 18 | 3 | | 85 | 2 | 4 | 79 | 14 | 14 | | | | | 9 | 4 | 1 | | | | 4 | 23 | 5 | 2 | 5 | | | | | 4 | 5 | | | |
| 伊東 | 東 | 120 | 5 | 1 | 1 | | 3 | 29 | 11 | 15 | 3 | | 59 | 3 | | 56 | 8 | 5 | 2 | 1 | | | | | | | | | | 19 | 4 | 3 | 3 | | | 1 | 3 | 5 | | | | |
| 熱海 | 海 | 95 | 3 | 1 | | | 2 | 42 | 24 | 17 | 1 | | 28 | 2 | | 26 | 10 | 9 | 1 | | | | 4 | 4 | | | | | | 8 | | | 5 | | | | | 2 | 1 | | | |
| 沼津 | 津 | 426 | 14 | 3 | 4 | 3 | 4 | 111 | 46 | 57 | 6 | 2 | 190 | 4 | 19 | 167 | 32 | 25 | 2 | 5 | | | 22 | 3 | 7 | 2 | 3 | | 7 | 57 | 21 | 6 | 8 | | 1 | 4 | 6 | 11 | | | | |
| 裾野 | 野 | 107 | 3 | | 1 | | 2 | 26 | 11 | 13 | 2 | | 53 | | 5 | 48 | 9 | 8 | 1 | | | | 4 | 1 | 1 | | | | 2 | 12 | 5 | | 2 | | | | | 2 | 3 | | | |
| 御殿場 | 場 | 199 | 11 | 2 | 6 | | 3 | 68 | 46 | 20 | 2 | | 97 | 6 | 6 | 85 | 4 | 1 | 2 | 1 | | | 4 | 2 | 2 | | | | | 15 | 5 | 3 | | | | | | 2 | 3 | 2 | | |
| 富士 | 士 | 368 | 12 | | 4 | 3 | 5 | 133 | 77 | 45 | 7 | 4 | 150 | 5 | 14 | 131 | 11 | 7 | 2 | 1 | | | 1 | 15 | 2 | 10 | 1 | | 2 | 47 | 19 | 2 | 9 | | 1 | | | 7 | 9 | | | |
| 富士宮 | 宮 | 206 | 5 | 1 | 1 | | 3 | 77 | 39 | 31 | 6 | 1 | 85 | 3 | 4 | 78 | 8 | 7 | 1 | | | | 10 | | 8 | | | | 2 | 21 | 7 | 3 | 5 | | | | | 2 | 4 | | | |
| 清水 | 水 | 308 | 4 | 2 | | | 2 | 111 | 82 | 24 | 4 | 1 | 143 | 6 | 5 | 132 | 13 | 8 | 2 | 3 | | | 8 | 1 | 3 | | | | 4 | 29 | 19 | 2 | | | | | | 7 | 1 | | | |
| 静岡中央 | 中央 | 525 | 12 | 3 | 3 | | 6 | 222 | 140 | 68 | 11 | 3 | 164 | 6 | 13 | 145 | 28 | 24 | 3 | 1 | | | 48 | 22 | 9 | | | | 17 | 51 | 11 | 1 | 9 | 1 | 2 | 1 | 14 | 12 | | | | |
| 静岡南 | 南 | 380 | 14 | 1 | 6 | 1 | 6 | 96 | 51 | 37 | 6 | 2 | 178 | 10 | 14 | 154 | 28 | 23 | 2 | 2 | | | 1 | 22 | 11 | 6 | | 5 | 42 | 15 | 1 | 3 | 1 | 6 | 2 | | | 8 | | | | |
| 藤枝 | 枝 | 165 | 2 | | 1 | | 1 | 51 | 26 | 23 | 2 | | 84 | 4 | 6 | 74 | 11 | 8 | 2 | 1 | | | 8 | 1 | 1 | 1 | | | | 5 | 9 | 3 | 2 | | | | | 1 | 3 | | | |
| 焼津 | 津 | 175 | 7 | | | | 7 | 41 | 18 | 20 | 2 | 1 | 95 | 8 | | 87 | 10 | 9 | 1 | | | | 5 | 3 | 1 | | | | 1 | 17 | 4 | 5 | | | | | | 1 | 5 | 2 | | |
| 島田 | 田 | 135 | 3 | 2 | | | 1 | 40 | 21 | 15 | 3 | 1 | 65 | 1 | 2 | 62 | 11 | 8 | 2 | 1 | | | 3 | 1 | 2 | | | | | 13 | 6 | 1 | | | | | | | 3 | 3 | | |
| 牧之原 | 之原 | 128 | 4 | 2 | | 1 | 1 | 57 | 26 | 21 | 6 | 4 | 36 | 5 | | 31 | 12 | 8 | 1 | 1 | | | 2 | | | | | | 2 | 17 | 7 | 4 | | | | | | 1 | 5 | | | |
| 菊川 | 川 | 75 | 3 | 2 | | | 1 | 24 | 17 | 5 | 2 | | 33 | 2 | 2 | 29 | 5 | 5 | | | | | | | | | | | | 10 | 1 | 1 | 2 | | | | | | 1 | 2 | 3 | |
| 掛川 | 川 | 112 | 4 | 2 | 2 | | | 41 | 21 | 18 | 2 | | 45 | 1 | 5 | 39 | 5 | 3 | 1 | | | | 4 | 1 | 1 | | | | 2 | 13 | 5 | 3 | 1 | | | | | | 3 | 1 | | |
| 袋井 | 井 | 157 | 8 | | 4 | 1 | 3 | 55 | 39 | 12 | 3 | 1 | 66 | 1 | 3 | 62 | 10 | 8 | 2 | | | | 5 | 1 | 1 | 1 | | | | 2 | 13 | 3 | 1 | 3 | | | | | 4 | 2 | 2 | |
| 磐田 | 田 | 245 | 7 | 3 | 2 | | 2 | 96 | 69 | 24 | 2 | 1 | 98 | 4 | 10 | 84 | 7 | 6 | 1 | | | | 10 | 6 | 2 | | | | 2 | 27 | 14 | 2 | | | | | | | 1 | 8 | 2 | |
| 天竜 | 竜 | 12 | 1 | | | 1 | | 3 | 1 | 1 | 1 | | 2 | | | 2 | 2 | 1 | 1 | | | | 2 | | | | | | | 2 | 2 | 1 | 1 | | | | | | | | | |
| 浜北 | 北 | 106 | 7 | 1 | | 1 | 5 | 28 | 21 | 6 | 1 | | 53 | 1 | 1 | 51 | 9 | 5 | 2 | 2 | | | 4 | | | 3 | | | | 1 | 5 | 3 | 2 | | | | | | | | | |
| 浜松東 | 東 | 307 | 9 | 3 | 1 | 1 | 4 | 91 | 66 | 21 | 3 | 1 | 143 | 3 | 11 | 129 | 20 | 15 | 5 | | | | 11 | 7 | 1 | 1 | | | 2 | 33 | 12 | 1 | 4 | | | | | | 1 | 10 | 5 | |
| 浜松中央 | 中央 | 628 | 21 | 5 | 5 | | 11 | 223 | 126 | 76 | 11 | 10 | 250 | 7 | 17 | 226 | 28 | 23 | 4 | | | | 25 | 13 | 4 | 1 | | | 7 | 81 | 21 | 6 | 10 | | | | | | 1 | 1 | 27 | 15 |
| 浜松西 | 西 | 113 | 3 | 2 | | | 1 | 28 | 10 | 15 | 3 | | 51 | 3 | | 48 | 11 | 8 | 2 | 1 | | | 3 | | | 2 | | | 1 | 17 | 2 | 1 | | | | | | | | 8 | 6 | |
| 細江 | 江 | 73 | 1 | | | | 1 | 20 | 13 | 5 | 1 | 1 | 37 | 2 | 2 | 33 | 1 | 1 | | | | | 5 | 4 | 1 | | | | | 9 | | 1 | 3 | | | | | | | 5 | | |
| 湖西 | 西 | 72 | 2 | 2 | | | | 20 | 12 | 7 | 1 | | 28 | 2 | 1 | 25 | 4 | 3 | 1 | | | | 1 | 1 | | | | | | 17 | 9 | 1 | 1 | | | | | | 1 | 1 | 5 | |

8 罪種別 警察署別 犯罪少年 検挙人員

本県集計

| 警察署 | 罪種 | 凶悪犯 | | | 粗暴犯 | | | 窃盗犯 | | | 知能犯 | | | 風俗犯 | | | その他 | | | その他 | | | | | | | | | | | | | | | | | | | | | | | | | | | | | | | | | | | | | | | | | | | | | | | | | | | | | | | | | | | | | | | | | | | | | | | | | | | | | | | | | | | | | | | | | | | | | | | | | | | | | | | | | | | | | | | | | | | | | | | | | | | | | | | | | | | | | | | | | | | | | | | | | | | | | | | | | | | | | | | | | | | | | | | | | | | | | | | | | | | | | | | | | | | | | | | | | | | | | | | | | | | | | | | | | | | | | | | | | | | | | | | | | | | | | | | | | | | | | | | | | | | | | | | | | | | | | | | | | | | | | | | | | | | | | | | | | | | | | | | | | | | | | | | | | | | | | | | | | | | | | | | | | | | | | | | | | | | | | | | | | | | | | | | | | | | | | | | | | | | | | | | | | | | | | | | | | | | | | | | | | | | | | | | | | | | | | | | | | | | | | | | | | | | | | | | | | | | | | | | | | | | | | | | | | | | | | | | | | | | | | | | | | | | | | | | | | | | | | | | | | | | | | | | | | | | | | | | | | | | | | | | | | | | | | | | | | | | | | | | | | | | | | | | | | | | | | | | | | | | | | | | | | | | | | | | | | | | | | | | | | | | | | | | | | | | | | | | | | | | | | | | | | | | | | | | | | | | | | | | | | | | | | | | | | | | | | | | | | | | | | | | | | | | | | | | | | | | | | | | | | | | | | | | | | | | | | | | | | | | | | | | | | | | | | | | | | | | | | | | | | | | | | | | | | | | | | | | | | | | | | | | | | | | | | | | | | | | | | | | | | | | | | | | | | | | | | | | | | | | | | | | | | | | | | | | | | | | | | | | | | | | | | | | | | | | | | | | | | | | | | | | | | | | | | | | | | | | | | | | | | | | | | | | | | | | | | | | | | | | | | | | | | | | | | | | | | | | | | | | | | | | | | | | | | | | | | | | | | | | | | | | | | | | | | | | | | | | | | | | | | | | | | | | | | | | | | | | | | | | | | | | | | | | | | | | | | | | | | | | | | | | | | | | | | | | | | | | | | | | | | | | | | | | | | | | | | | | | | | | | | | | | | | | | | | | | | | | | | | | | | | | | | | | | | | | | | | | | | | | | | | | | | | | | | | | | | | | | | | | | | | | | | | | | | | | | | | | | | | | | | | | | | | | | | | | | | | | | | | | | | | | | | | | | | | | | | | | | | | | | | | | | | | | | | | | | | | | | | | | | | | | | | | | | | | | | | | | | | | | | | | | | | | | | | | | | | | | | | | | | | | | | | | | | | | | | | | | | | | | | | | | | | | | | | | | | | | | | | | | | | | | | | | | | | | | | | | | | | | | | | | | | | | | | | | | | | | | | | | | | | | | | | | | | | | | | | | | | | | | | | | | | | | | | | | | | | | | | | | | | | | | | | | | | | | | | | | | | | | | | | | | | | | | | | | | | | | | | | | | | | | | | | | | | | | | | | | | |
|-----|-----|-----|----|----|--------|--------|----|-----|----|----|------|------|-------|-----|-----|----|-----|------|-----|-----|----|-------|----|-------|-------|----------|--------|---------|----|--------|------|----|------|------|------|-------|--|--|--|--|--|--|--|--|--|--|--|--|--|--|--|--|--|--|--|--|--|--|--|--|--|--|--|--|--|--|--|--|--|--|--|--|--|--|--|--|--|--|--|--|--|--|--|--|--|--|--|--|--|--|--|--|--|--|--|--|--|--|--|--|--|--|--|--|--|--|--|--|--|--|--|--|--|--|--|--|--|--|--|--|--|--|--|--|--|--|--|--|--|--|--|--|--|--|--|--|--|--|--|--|--|--|--|--|--|--|--|--|--|--|--|--|--|--|--|--|--|--|--|--|--|--|--|--|--|--|--|--|--|--|--|--|--|--|--|--|--|--|--|--|--|--|--|--|--|--|--|--|--|--|--|--|--|--|--|--|--|--|--|--|--|--|--|--|--|--|--|--|--|--|--|--|--|--|--|--|--|--|--|--|--|--|--|--|--|--|--|--|--|--|--|--|--|--|--|--|--|--|--|--|--|--|--|--|--|--|--|--|--|--|--|--|--|--|--|--|--|--|--|--|--|--|--|--|--|--|--|--|--|--|--|--|--|--|--|--|--|--|--|--|--|--|--|--|--|--|--|--|--|--|--|--|--|--|--|--|--|--|--|--|--|--|--|--|--|--|--|--|--|--|--|--|--|--|--|--|--|--|--|--|--|--|--|--|--|--|--|--|--|--|--|--|--|--|--|--|--|--|--|--|--|--|--|--|--|--|--|--|--|--|--|--|--|--|--|--|--|--|--|--|--|--|--|--|--|--|--|--|--|--|--|--|--|--|--|--|--|--|--|--|--|--|--|--|--|--|--|--|--|--|--|--|--|--|--|--|--|--|--|--|--|--|--|--|--|--|--|--|--|--|--|--|--|--|--|--|--|--|--|--|--|--|--|--|--|--|--|--|--|--|--|--|--|--|--|--|--|--|--|--|--|--|--|--|--|--|--|--|--|--|--|--|--|--|--|--|--|--|--|--|--|--|--|--|--|--|--|--|--|--|--|--|--|--|--|--|--|--|--|--|--|--|--|--|--|--|--|--|--|--|--|--|--|--|--|--|--|--|--|--|--|--|--|--|--|--|--|--|--|--|--|--|--|--|--|--|--|--|--|--|--|--|--|--|--|--|--|--|--|--|--|--|--|--|--|--|--|--|--|--|--|--|--|--|--|--|--|--|--|--|--|--|--|--|--|--|--|--|--|--|--|--|--|--|--|--|--|--|--|--|--|--|--|--|--|--|--|--|--|--|--|--|--|--|--|--|--|--|--|--|--|--|--|--|--|--|--|--|--|--|--|--|--|--|--|--|--|--|--|--|--|--|--|--|--|--|--|--|--|--|--|--|--|--|--|--|--|--|--|--|--|--|--|--|--|--|--|--|--|--|--|--|--|--|--|--|--|--|--|--|--|--|--|--|--|--|--|--|--|--|--|--|--|--|--|--|--|--|--|--|--|--|--|--|--|--|--|--|--|--|--|--|--|--|--|--|--|--|--|--|--|--|--|--|--|--|--|--|--|--|--|--|--|--|--|--|--|--|--|--|--|--|--|--|--|--|--|--|--|--|--|--|--|--|--|--|--|--|--|--|--|--|--|--|--|--|--|--|--|--|--|--|--|--|--|--|--|--|--|--|--|--|--|--|--|--|--|--|--|--|--|--|--|--|--|--|--|--|--|--|--|--|--|--|--|--|--|--|--|--|--|--|--|--|--|--|--|--|--|--|--|--|--|--|--|--|--|--|--|--|--|--|--|--|--|--|--|--|--|--|--|--|--|--|--|--|--|--|--|--|--|--|--|--|--|--|--|--|--|--|--|--|--|--|--|--|--|--|--|--|--|--|--|--|--|--|--|--|--|--|--|--|--|--|--|--|--|--|--|--|--|--|--|--|--|--|--|--|--|--|--|--|--|--|--|--|--|--|--|--|--|--|--|--|--|--|--|--|--|--|--|--|--|--|--|--|--|--|--|--|--|--|--|--|--|--|--|--|--|--|--|--|--|--|--|--|--|--|--|--|--|--|--|--|--|--|--|--|--|--|--|--|--|--|--|--|--|--|--|--|--|--|--|--|--|--|--|--|--|--|--|--|--|--|--|--|--|--|--|--|--|--|--|--|--|--|--|--|--|--|--|--|--|--|--|--|--|--|--|--|--|--|--|--|--|--|--|--|--|--|--|--|--|--|--|--|--|--|--|--|--|--|--|--|--|--|--|--|--|--|--|--|--|--|--|--|--|--|--|--|--|--|--|--|--|--|--|--|--|--|--|--|--|--|--|--|--|--|--|--|--|--|--|--|--|--|--|--|--|--|--|--|--|--|--|--|--|--|--|--|--|--|--|--|--|--|--|--|--|--|--|--|--|--|--|--|--|--|--|--|--|--|--|--|--|--|--|--|--|--|--|--|--|--|--|--|--|--|--|--|--|--|--|--|--|--|--|--|--|--|--|--|--|--|--|--|--|--|--|--|--|--|--|--|--|--|--|--|--|--|--|--|--|--|--|--|--|--|--|--|--|--|--|--|--|--|--|--|--|--|--|--|--|--|--|--|--|--|--|--|--|--|--|--|--|--|--|--|--|--|--|--|--|--|--|--|--|--|--|--|--|--|--|--|--|--|--|--|--|--|--|--|--|--|--|--|--|--|--|--|--|--|--|--|--|--|--|--|--|--|--|--|--|--|--|--|--|--|--|--|--|--|--|--|--|--|--|--|--|--|--|--|--|--|--|--|--|--|--|--|--|--|--|--|--|--|--|--|--|--|--|--|--|--|--|--|--|--|--|--|--|--|--|--|--|--|--|--|--|--|--|--|--|--|--|--|--|--|--|--|--|--|--|--|--|--|--|--|--|--|--|--|--|--|--|
| | | 殺害 | 強盗 | 放火 | 不同意性交等 | 凶器準備集合 | 暴行 | 傷害 | 脅迫 | 喝 | 侵入窃盗 | 侵入窃盗 | 非侵入窃盗 | 詐欺 | 横領 | 文書 | 偽造 | 有価証券 | その他 | | 汚職 | あせん利得 | 背任 | 性的交渉等 | 面会要求等 | わいせつ物頒布等 | 公然わいせつ | 不同意わいせつ | 賭博 | 公務執行妨害 | 住居侵入 | 失火 | 逮捕監禁 | 略取誘拐 | 人身売買 | 器物損壊等 | | | | | | | | | | | | | | | | | | | | | | | | | | | | | | | | | | | | | | | | | | | | | | | | | | | | | | | | | | | | | | | | | | | | | | | | | | | | | | | | | | | | | | | | | | | | | | | | | | | | | | | | | | | | | | | | | | | | | | | | | | | | | | | | | | | | | | | | | | | | | | | | | | | | | | | | | | | | | | | | | | | | | | | | | | | | | | | | | | | | | | | | | | | | | | | | | | | | | | | | | | | | | | | | | | | | | | | | | | | | | | | | | | | | | | | | | | | | | | | | | | | | | | | | | | | | | | | | | | | | | | | | | | | | | | | | | | | | | | | | | | | | | | | | | | | | | | | | | | | | | | | | | | | | | | | | | | | | | | | | | | | | | | | | | | | | | | | | | | | | | | | | | | | | | | | | | | | | | | | | | | | | | | | | | | | | | | | | | | | | | | | | | | | | | | | | | | | | | | | | | | | | | | | | | | | | | | | | | | | | | | | | | | | | | | | | | | | | | | | | | | | | | | | | | | | | | | | | | | | | | | | | | | | | | | | | | | | | | | | | | | | | | | | | | | | | | | | | | | | | | | | | | | | | | | | | | | | | | | | | | | | | | | | | | | | | | | | | | | | | | | | | | | | | | | | | | | | | | | | | | | | | | | | | | | | | | | | | | | | | | | | | | | | | | | | | | | | | | | | | | | | | | | | | | | | | | | | | | | | | | | | | | | | | | | | | | | | | | | | | | | | | | | | | | | | | | | | | | | | | | | | | | | | | | | | | | | | | | | | | | | | | | | | | | | | | | | | | | | | | | | | | | | | | | | | | | | | | | | | | | | | | | | | | | | | | | | | | | | | | | | | | | | | | | | | | | | | | | | | | | | | | | | | | | | | | | | | | | | | | | | | | | | | | | | | | | | | | | | | | | | | | | | | | | | | | | | | | | | | | | | | | | | | | | | | | | | | | | | | | | | | | | | | | | | | | | | | | | | | | | | | | | | | | | | | | | | | | | | | | | | | | | | | | | | | | | | | | | | | | | | | | | | | | | | | | | | | | | | | | | | | | | | | | | | | | | | | | | | | | | | | | | | | | | | | | | | | | | | | | | | | | | | | | | | | | | | | | | | | | | | | | | | | | | | | | | | | | | | | | | | | | | | | | | | | | | | | | | | | | | | | | | | | | | | | | | | | | | | | | | | | | | | | | | | | | | | | | | | | | | | | | | | | | | | | | | | | | | | | | | | | | | | | | | | | | | | | | | | | | | | | | | | | | | | | | | | | | | | | | | | | | | | | | | | | | | | | | | | | | | | | | | | | | | | | | | | | | | | | | | | | | | | | | | | | | | | | | | | | | | | | | | | | | | | | | | | | | | | | | | | | | | | | | | | | | | | | | | | | | | | | | | | | | | | | | | | | | | | | | | | | | | | | | | | | | | | | | | | | |
| 総数 | 446 | 15 | 1 | 7 | 1 | 6 | 84 | 27 | 44 | 10 | 3 | 223 | 10 | 62 | 151 | 33 | 32 | 1 | | | | | | | | | | | | | | | | | | | | | | | | | | | | | | | | | | | | | | | | | | | | | | | | | | | | | | | | | | | | | | | | | | | | | | | | | | | | | | | | | | | | | | | | | | | | | | | | | | | | | | | | | | | | | | | | | | | | | | | | | | | | | | | | | | | | | | | | | | | | | | | | | | | | | | | | | | | | | | | | | | | | | | | | | | | | | | | | | | | | | | | | | | | | | | | | | | | | | | | | | | | | | | | | | | | | | | | | | | | | | | | | | | | | | | | | | | | | | | | | | | | | | | | | | | | | | | | | | | | | | | | | | | | | | | | | | | | | | | | | | | | | | | | | | | | | | | | | | | | | | | | | | | | | | | | | | | | | | | | | | | | | | | | | | | | | | | | | | | | | | | | | | | | | | | | | | | | | | | | | | | | | | | | | | | | | | | | | | | | | | | | | | | | | | | | | | | | | | | | | | | | | | | | | | | | | | | | | | | | | | | | | | | | | | | | | | | | | | | | | | | | | | | | | | | | | | | | | | | | | | | | | | | | | | | | | | | | | | | | | | | | | | | | | | | | | | | | | | | | | | | | | | | | | | | | | | | | | | | | | | | | | | | | | | | | | | | | | | | | | | | | | | | | | | | | | | | | | | | | | | | | | | | | | | | | | | | | | | | | | | | | | | | | | | | | | | | | | | | | | | | | | | | | | | | | | | | | | | | | | | | | | | | | | | | | | | | | | | | | | | | | | | | | | | | | | | | | | | | | | | | | | | | | | | | | | | | | | | | | | | | | | | | | | | | | | | | | | | | | | | | | | | | | | | | | | | | | | | | | | | | | | | | | | | | | | | | | | | | | | | | | | | | | | | | | | | | | | | | | | | | | | | | | | | | | | | | | | | | | | | | | | | | | | | | | | | | | | | | | | | | | | | | | | | | | | | | | | | | | | | | | | | | | | | | | | | | | | | | | | | | | | | | | | | | | | | | | | | | | | | | | | | | | | | | | | | | | | | | | | | | | | | | | | | | | | | | | | | | | | | | | | | | | | | | | | | | | | | | | | | | | | | | | | | | | | | | | | | | | | | | | | | | | | | | | | | | | | | | | | | | | | | | | | | | | | | | | | | | | | | | | | | | | | | | | | | | | | | | | | | | | | | | | | | | | | | | | | | | | | | | | | | | | | | | | | | | | | | | | | | | | | | | | | | | | | | | | | | | | | | | | | | | | | | | | | | | | | | | | | | | | | | | | | | | | | | | | | | | | | | | | | | | | | | | | | | | | | | | | | | | | | | | | | | | | | | | | | | | | | | | | | | | | | | | | | | | | | | | | | | | | | | | | | | | | | | | | | | | | | | | | | | | | | | | | | | | | | | | | | | | | | | | | | | | | | | | | | | | | | | | | | | | | | | | | | | | | | | | | | | | | | | | | | | | | | | | | | | | | | | | | | | | | | | | | | | | | | | |

9 罪種別 警察署別 触法少年 補導人員

本県集計

| 罪種 警察署 | 総数 | 凶悪犯 | | | 粗暴犯 | | | 窃盗犯 | | | 知能犯 | | | | 風俗犯 | | | | | | その他 | | | | | | | | | |
|-----------|-----|-----|----|----|--------|----|--------|-----|----|----|-----|------|-------|-------|-----|----|----|----|--------|--------|-----|-------|----|-------|------|-----|---|---|----|---|
| | | 殺害 | 強盗 | 放火 | 不同意性交等 | 粗暴 | 凶器準備集合 | 暴行 | 傷害 | 脅迫 | 恐吓 | 侵入窃盗 | 乗り物窃盗 | 非侵入窃盗 | 詐欺 | 横領 | 文書 | 偽造 | 支払用カード | その他の証券 | 汚職 | あせん利得 | 背任 | 性的交際等 | 性被害等 | その他 | | | | |
| 総数 | 168 | 1 | | | 1 | 36 | 20 | 12 | 3 | 1 | 1 | 92 | 6 | 11 | 75 | | | | | | | | | 1 | 28 | 1 | 8 | 1 | 15 | 4 |
| 下田 | | | | | | | | | | | | | | | | | | | | | | | | | | | | | | |
| 伊豆中央 | | | | | | | | | | | | | | | | | | | | | | | | | | | | | | |
| 三島 | 4 | | | | | | | | | | | 1 | | 1 | | | | | | | | | | 1 | 1 | | | | | 1 |
| 伊東 | 1 | | | | | | | | | | | | | | | | | | | | | | | 1 | | | | | | 1 |
| 熱海 | 5 | | | | | 1 | 1 | 1 | | | | 1 | | 1 | | | | | | | | | | 3 | | | 1 | | 2 | |
| 沼津 | 8 | | | | | 2 | 1 | 1 | | | | 5 | 1 | 4 | | | | | | | | | | 1 | 1 | | | | | |
| 裾野 | 8 | | | | | 1 | 1 | 1 | | | | 5 | | 5 | | | | | | | | | | | | | | | | |
| 御殿場 | 6 | | | | | 2 | 1 | 1 | | | | 4 | | 4 | | | | | | | | | | | | | | | | |
| 富士 | 36 | | | | | 8 | 7 | 1 | | | | 17 | 5 | 12 | | | | | | | | | | 11 | | | 3 | | 6 | 2 |
| 富士宮 | 4 | 1 | | | 1 | | | | | | | 1 | 1 | | | | | | | | | | | | | | | | | |
| 清水 | 3 | | | | | 1 | 1 | 1 | | | | 2 | | 2 | | | | | | | | | | | | | | | | |
| 静岡中央 | 14 | | | | | 3 | 1 | 2 | | | | 7 | 2 | 1 | 4 | | | | | | | | | | | | 1 | | 2 | |
| 静岡南 | 12 | | | | | 3 | 3 | | | | | 7 | 1 | 6 | | | | | | | | | | | | 3 | | | | |
| 藤枝 | 7 | | | | | 1 | 1 | 1 | | | | 3 | 1 | 2 | | | | | | | | | | | | 1 | | 1 | | |
| 焼津 | 4 | | | | | 2 | 1 | 1 | | | | 2 | | 2 | | | | | | | | | | | | | | | | |
| 島田 | 2 | | | | | 1 | 1 | 1 | | | | 1 | 1 | 1 | | | | | | | | | | | | | | | | |
| 牧之原 | 9 | | | | | | | | | | | 9 | | 9 | | | | | | | | | | | | | | | | |
| 菊川 | 2 | | | | | 2 | | | 2 | | | | | | | | | | | | | | | | | | | | | |
| 掛川 | 2 | | | | | | | | | | | 1 | | 1 | | | | | | | | | | | | 1 | | 1 | | |
| 袋井 | 5 | | | | | | | | | | | 4 | | 4 | | | | | | | | | | | | | | | | |
| 磐田 | 11 | | | | | 3 | 1 | 1 | 1 | 1 | 1 | 5 | 1 | 4 | | | | | | | | | | | | 3 | | 1 | | 2 |
| 天竜 | | | | | | | | | | | | | | | | | | | | | | | | | | | | | | |
| 浜北 | | | | | | | | | | | | | | | | | | | | | | | | | | | | | | |
| 浜松東 | 5 | | | | | 1 | | | 1 | | | 4 | | 4 | | | | | | | | | | | | | | | | |
| 浜松中央 | 13 | | | | | 2 | 1 | 1 | | | | 9 | 2 | 1 | 6 | | | | | | | | | | | | | | | 2 |
| 浜松西 | 5 | | | | | 3 | 2 | 1 | | | | 2 | 1 | 1 | | | | | | | | | | | | | | | | |
| 細江 | | | | | | | | | | | | | | | | | | | | | | | | | | | | | | |
| 湖西 | 2 | | | | | | | | | | | 2 | | 2 | | | | | | | | | | | | | | | | |

10 罪種別 認知・検挙件数 (前年比較)

本県集計

| 区 分 罪 種 | | 認 知 | | 件 数 | | 検 挙 | | | 件 数 | |
|----------------|---|--------|--------|------|-------|-------|-------|-----|-------|--|
| | | 令和6年 | 令和5年 | 件数 | 増減率 | 令和6年 | 令和5年 | 件数 | 増減率 | |
| | | | | | | | | | | |
| 総数 | 数 | 16,339 | 15,612 | 727 | 4.7 | 8,144 | 7,454 | 690 | 9.3 | |
| 凶悪犯 | 犯 | 163 | 177 | -14 | -7.9 | 173 | 155 | 18 | 11.6 | |
| 殺人 | 人 | 41 | 43 | -2 | -4.7 | 46 | 42 | 4 | 9.5 | |
| 強盗 | 盗 | 34 | 36 | -2 | -5.6 | 35 | 32 | 3 | 9.4 | |
| 放火 | 火 | 15 | 32 | -17 | -53.1 | 13 | 31 | -18 | -58.1 | |
| 不同意性交等 | 等 | 73 | 66 | 7 | 10.6 | 79 | 50 | 29 | 58.0 | |
| 粗暴犯 | 犯 | 1,831 | 1,929 | -98 | -5.1 | 1,753 | 1,740 | 13 | 0.7 | |
| 凶器準備集合 | 合 | | | | | | | | | |
| 暴行 | 行 | 1,029 | 1,141 | -112 | -9.8 | 997 | 1,056 | -59 | -5.6 | |
| 傷害 | 害 | 626 | 631 | -5 | -0.8 | 594 | 551 | 43 | 7.8 | |
| 脅迫 | 迫 | 120 | 113 | 7 | 6.2 | 120 | 91 | 29 | 31.9 | |
| 恐喝 | 喝 | 56 | 44 | 12 | 27.3 | 42 | 42 | | | |
| 窃盗犯 | 犯 | 10,625 | 10,145 | 480 | 4.7 | 4,464 | 4,135 | 329 | 8.0 | |
| 侵入窃盗 | 盗 | 1,277 | 878 | 399 | 45.4 | 552 | 438 | 114 | 26.0 | |
| 乗り物盗 | 盗 | 2,951 | 2,835 | 116 | 4.1 | 296 | 302 | -6 | -2.0 | |
| 非侵入窃盗 | 盗 | 6,397 | 6,432 | -35 | -0.5 | 3,616 | 3,395 | 221 | 6.5 | |
| 知能犯 | 犯 | 1,095 | 848 | 247 | 29.1 | 506 | 427 | 79 | 18.5 | |
| 詐欺 | 欺 | 983 | 775 | 208 | 26.8 | 418 | 376 | 42 | 11.2 | |
| 横領 | 領 | 58 | 42 | 16 | 38.1 | 45 | 27 | 18 | 66.7 | |
| 偽造 | 造 | 48 | 24 | 24 | 100.0 | 37 | 19 | 18 | 94.7 | |
| 汚職 | 職 | 3 | 3 | | | 1 | 3 | -2 | -66.7 | |
| あっせん利得 | 得 | | | | | | | | | |
| 背任 | 任 | 3 | 4 | -1 | -25.0 | 5 | 2 | 3 | 150.0 | |
| 風俗犯 | 犯 | 387 | 306 | 81 | 26.5 | 306 | 243 | 63 | 25.9 | |
| 賭博 | 博 | 1 | 6 | -5 | -83.3 | 3 | 4 | -1 | -25.0 | |
| 不同意わいせつ | つ | 159 | 131 | 28 | 21.4 | 122 | 111 | 11 | 9.9 | |
| 公然わいせつ | つ | 70 | 64 | 6 | 9.4 | 57 | 39 | 18 | 46.2 | |
| わいせつ物頒布等 | 等 | 13 | 62 | -49 | -79.0 | 20 | 66 | -46 | -69.7 | |
| 面会要求等 | 等 | 1 | | 1 | | 1 | | 1 | | |
| 性的姿態撮影等処罰法 | 法 | 143 | 43 | 100 | 232.6 | 103 | 23 | 80 | 347.8 | |
| その他の刑法犯 | 犯 | 2,238 | 2,207 | 31 | 1.4 | 942 | 754 | 188 | 24.9 | |
| 占有離脱物横領 | 領 | 337 | 314 | 23 | 7.3 | 212 | 193 | 19 | 9.8 | |
| 公務執行妨害 | 害 | 51 | 42 | 9 | 21.4 | 53 | 38 | 15 | 39.5 | |
| 住居侵入 | 入 | 387 | 288 | 99 | 34.4 | 212 | 141 | 71 | 50.4 | |
| 略取誘拐・人身売買 | 買 | 16 | 23 | -7 | -30.4 | 19 | 23 | -4 | -17.4 | |
| 器物損壊等 | 等 | 1,180 | 1,320 | -140 | -10.6 | 248 | 240 | 8 | 3.3 | |
| その他の | 他 | 267 | 220 | 47 | 21.4 | 198 | 119 | 79 | 66.4 | |

11 罪種別 検挙・補導人員（前年比較）

本県集計

| 区 分 罪 種 | 検 挙 人 員 | | | | | | 20 歳 以 上 被 疑 者 | | | | | | 犯 罪 少 年 | | | | | | 触 法 少 年 | | | | | |
|----------------|----------|----------|--------|----------|----------|--------|----------------|----------|----------|--------|----------|----------|----------|--------|----------|----------|----------|--------|----------|----------|----------|--------|----------|-------|
| | 令 和 6 年 | | | 増 減 | | | 令 和 6 年 | | | 増 減 | | | 令 和 6 年 | | | 増 減 | | | 令 和 6 年 | | 令 和 5 年 | | | |
| | うち) 女 | 和 5 年 | 増 人 | 率 (%) | うち) 女 | 増 人 | 率 (%) | うち) 女 | 和 5 年 | 増 人 | 率 (%) | うち) 女 | 和 6 年 | 増 人 | 率 (%) | うち) 女 | 和 5 年 | 増 人 | 率 (%) | うち) 女 | 和 5 年 | 増 人 | 率 (%) | |
| 総 数 | 5,600 | 1,154 | 5,428 | 1,212 | 172 | 3.2 | 5,154 | 1,092 | 4,964 | 1,141 | 190 | 3.8 | 446 | 62 | 464 | 71 | -18 | -3.9 | 168 | 26 | 121 | 20 | 47 | 38.8 |
| 凶 悪 犯 | 172 | 19 | 139 | 23 | 33 | 23.7 | 157 | 17 | 121 | 19 | 36 | 29.8 | 15 | 2 | 18 | 4 | -3 | -16.7 | 1 | 5 | 2 | -4 | -80.0 | |
| 殺 人 | 41 | 5 | 32 | 10 | 9 | 28.1 | 40 | 5 | 30 | 8 | 10 | 33.3 | 1 | | 2 | 2 | -1 | -50.0 | | 1 | 1 | -1 | -100.0 | |
| 強 盗 | 44 | 8 | 38 | 5 | 6 | 15.8 | 37 | 7 | 26 | 3 | 11 | 42.3 | 7 | 1 | 12 | 2 | -5 | -41.7 | | | | | | |
| 放 火 | 12 | 5 | 24 | 8 | -12 | -50.0 | 11 | 4 | 22 | 8 | -11 | -50.0 | 1 | 1 | 2 | 2 | -1 | -50.0 | | 3 | 1 | -3 | -100.0 | |
| 不同意性交等 | 75 | 1 | 45 | | 30 | 66.7 | 69 | 1 | 43 | | 26 | 60.5 | 6 | | 2 | | 4 | 200.0 | 1 | 1 | | | | |
| 粗 暴 犯 | 1,846 | 271 | 1,882 | 292 | -36 | -1.9 | 1,762 | 260 | 1,771 | 285 | -9 | -0.5 | 84 | 11 | 111 | 7 | -27 | -24.3 | 36 | 4 | 38 | 2 | -2 | -5.3 |
| 凶器準備集合 | | | | | | | | | | | | | | | | | | | | | | | | |
| 暴 行 | 1,088 | 194 | 1,156 | 218 | -68 | -5.9 | 1,061 | 191 | 1,128 | 217 | -67 | -5.9 | 27 | 3 | 28 | 1 | -1 | -3.6 | 20 | 1 | 19 | | 1 | 5.3 |
| 傷 害 | 625 | 61 | 604 | 58 | 21 | 3.5 | 581 | 55 | 536 | 56 | 45 | 8.4 | 44 | 6 | 68 | 2 | -24 | -35.3 | 12 | | 16 | 2 | -4 | -25.0 |
| 脅 迫 | 98 | 13 | 78 | 10 | 20 | 25.6 | 88 | 12 | 73 | 10 | 15 | 20.5 | 10 | 1 | 5 | | 5 | 100.0 | 3 | 3 | | | | |
| 恐 喝 | 35 | 3 | 44 | 6 | -9 | -20.5 | 32 | 2 | 34 | 2 | -2 | -5.9 | 3 | 1 | 10 | 4 | -7 | -70.0 | 1 | | | | 1 | |
| 窃 盗 犯 | 2,396 | 718 | 2,417 | 789 | -21 | -0.9 | 2,173 | 685 | 2,171 | 733 | 2 | 0.1 | 223 | 33 | 246 | 56 | -23 | -9.3 | 92 | 22 | 59 | 12 | 33 | 55.9 |
| 侵入窃盗 | 96 | 3 | 83 | 10 | 13 | 15.7 | 86 | 3 | 76 | 8 | 10 | 13.2 | 10 | | 7 | 2 | 3 | 42.9 | 6 | | | 6 | | |
| 乗り物盗 | 149 | 8 | 144 | 7 | 5 | 3.5 | 87 | 1 | 80 | 3 | 7 | 8.8 | 62 | 7 | 64 | 4 | -2 | -3.1 | 11 | 1 | 2 | 1 | 9 | 450.0 |
| 非侵入窃盗 | 2,151 | 707 | 2,190 | 772 | -39 | -1.8 | 2,000 | 681 | 2,015 | 722 | -15 | -0.7 | 151 | 26 | 175 | 50 | -24 | -13.7 | 75 | 21 | 57 | 11 | 18 | 31.6 |
| 知 能 犯 | 316 | 48 | 269 | 39 | 47 | 17.5 | 283 | 45 | 258 | 38 | 25 | 9.7 | 33 | 3 | 11 | 1 | 22 | 200.0 | | | | | | |
| 詐欺 | 246 | 32 | 230 | 28 | 16 | 7.0 | 214 | 29 | 219 | 27 | -5 | -2.3 | 32 | 3 | 11 | 1 | 21 | 190.9 | | | | | | |
| 横 領 | 40 | 6 | 24 | 5 | 16 | 66.7 | 40 | 6 | 24 | 5 | 16 | 66.7 | | | | | | | | | | | | |
| 偽 造 | 27 | 10 | 12 | 6 | 15 | 125.0 | 26 | 10 | 12 | 6 | 14 | 116.7 | 1 | | | | 1 | | | | | | | |
| 汚 職 | 1 | | 2 | | -1 | -50.0 | 1 | | 2 | | -1 | -50.0 | | | | | | | | | | | | |
| あっせん利得 | | | | | | | | | | | | | | | | | | | | | | | | |
| 背 任 | 2 | | 1 | | 1 | 100.0 | 2 | | 1 | | 1 | 100.0 | | | | | | | | | | | | |
| 風 俗 犯 | 237 | 2 | 164 | 3 | 73 | 44.5 | 207 | 2 | 145 | 2 | 62 | 42.8 | 30 | | 19 | 1 | 11 | 57.9 | 11 | | 3 | | 8 | 266.7 |
| 賭 博 | 6 | 1 | 6 | 1 | 6 | | 6 | 1 | 6 | 1 | | | | | | | | | | | | | | |
| 不同意わいせつ | 113 | | 87 | 1 | 26 | 29.9 | 98 | | 76 | 1 | 22 | 28.9 | 15 | | 11 | | 4 | 36.4 | 8 | | 3 | | 5 | 166.7 |
| 公然わいせつ | 42 | | 37 | 1 | 5 | 13.5 | 39 | | 36 | | 3 | 8.3 | 3 | | 1 | 1 | 2 | 200.0 | 2 | | | | 2 | |
| わいせつ物頒布等 | 6 | 1 | 12 | | -6 | -50.0 | 4 | 1 | 7 | | -3 | -42.9 | 2 | | 5 | | -3 | -60.0 | | | | | | |
| 面 会 要 求 等 | | | | | | | | | | | | | | | | | | | | | | | | |
| 性的姿態撮影等処罰法 | 70 | | 22 | | 48 | 218.2 | 60 | | 20 | | 40 | 200.0 | 10 | | 2 | | 8 | 400.0 | 1 | | | | 1 | |
| その他の刑法犯 | 633 | 96 | 557 | 66 | 76 | 13.6 | 572 | 83 | 498 | 64 | 74 | 14.9 | 61 | 13 | 59 | 2 | 2 | 3.4 | 28 | | 16 | 4 | 12 | 75.0 |
| 占有離脱物横領 | 208 | 43 | 192 | 29 | 16 | 8.3 | 187 | 40 | 164 | 29 | 23 | 14.0 | 21 | 3 | 28 | | -7 | -25.0 | 1 | | 4 | | -3 | -75.0 |
| 公務執行妨害 | 36 | 2 | 30 | 3 | 6 | 20.0 | 34 | 2 | 30 | 3 | 4 | 13.3 | 2 | | | | 2 | | | | | | | |
| 住居侵入 | 95 | 9 | 91 | 4 | 4 | 4.4 | 78 | 6 | 80 | 4 | -2 | -2.5 | 17 | 3 | 11 | | 6 | 54.5 | 8 | | 1 | | 7 | 700.0 |
| 略取誘拐・人身売買 | 17 | 5 | 14 | | 3 | 21.4 | 17 | 5 | 14 | | 3 | 21.4 | | | | | | | | | | | | |
| 器物損壊等 | 131 | 12 | 122 | 13 | 9 | 7.4 | 122 | 10 | 113 | 13 | 9 | 8.0 | 9 | 2 | 9 | | | | 15 | | 10 | 4 | 5 | 50.0 |
| その他の | 146 | 25 | 108 | 17 | 38 | 35.2 | 134 | 20 | 97 | 15 | 37 | 38.1 | 12 | 5 | 11 | 2 | 1 | 9.1 | 4 | | 1 | | 3 | 300.0 |

注：検挙人員は触法少年を含まない。

12 警察署別 認知・検挙件数（前年比較）

本県集計

| 区 分 | 認 知 | | 件 数 | | 検 挙 | | 件 数 | | | |
|---------|--------------|--------------|--------|--------|----------|--------------|--------------|--------|--------|----------|
| | 令和 6 年 | 令和 5 年 | 件 数 | 増 減 | 率 (%) | 令和 6 年 | 令和 5 年 | 件 数 | 増 減 | 率 (%) |
| | | | | | | | | | | |
| 警察署 | 令和 6 年 | 令和 5 年 | 件 数 | 増 減 | 率 (%) | 令和 6 年 | 令和 5 年 | 件 数 | 増 減 | 率 (%) |
| 総 数 | 16,339 | 15,612 | 727 | | 4.7 | 8,144 | 7,454 | 690 | | 9.3 |
| 下 田 | 190 | 198 | -8 | | -4.0 | 87 | 121 | -34 | | -28.1 |
| 伊 豆 中 央 | 339 | 304 | 35 | | 11.5 | 111 | 123 | -12 | | -9.8 |
| 三 島 | 603 | 627 | -24 | | -3.8 | 298 | 329 | -31 | | -9.4 |
| 伊 東 | 241 | 257 | -16 | | -6.2 | 143 | 176 | -33 | | -18.8 |
| 熱 海 | 205 | 167 | 38 | | 22.8 | 111 | 97 | 14 | | 14.4 |
| 沼 津 | 1,279 | 1,349 | -70 | | -5.2 | 598 | 571 | 27 | | 4.7 |
| 裾 野 | 372 | 372 | | | | 171 | 136 | 35 | | 25.7 |
| 御 殿 場 | 607 | 619 | -12 | | -1.9 | 265 | 277 | -12 | | -4.3 |
| 富 士 土 宮 | 1,116 | 1,028 | 88 | | 8.6 | 585 | 460 | 125 | | 27.2 |
| 富 士 宮 | 570 | 448 | 122 | | 27.2 | 256 | 249 | 7 | | 2.8 |
| 清 水 | 938 | 855 | 83 | | 9.7 | 374 | 429 | -55 | | -12.8 |
| 静 岡 中 央 | 1,477 | 1,318 | 159 | | 12.1 | 724 | 522 | 202 | | 38.7 |
| 静 岡 南 | 1,063 | 927 | 136 | | 14.7 | 587 | 356 | 231 | | 64.9 |
| 藤 枝 | 385 | 371 | 14 | | 3.8 | 387 | 232 | 155 | | 66.8 |
| 焼 津 | 586 | 594 | -8 | | -1.3 | 280 | 308 | -28 | | -9.1 |
| 島 田 | 321 | 368 | -47 | | -12.8 | 162 | 170 | -8 | | -4.7 |
| 牧 之 原 | 357 | 235 | 122 | | 51.9 | 149 | 133 | 16 | | 12.0 |
| 菊 川 | 225 | 225 | | | | 80 | 117 | -37 | | -31.6 |
| 掛 川 | 326 | 386 | -60 | | -15.5 | 169 | 204 | -35 | | -17.2 |
| 袋 井 | 469 | 447 | 22 | | 4.9 | 254 | 191 | 63 | | 33.0 |
| 磐 田 | 661 | 688 | -27 | | -3.9 | 338 | 368 | -30 | | -8.2 |
| 天 竜 | 61 | 81 | -20 | | -24.7 | 18 | 41 | -23 | | -56.1 |
| 浜 北 | 338 | 308 | 30 | | 9.7 | 132 | 189 | -57 | | -30.2 |
| 浜 松 東 | 887 | 1,095 | -208 | | -19.0 | 459 | 497 | -38 | | -7.6 |
| 浜 松 中 央 | 1,906 | 1,437 | 469 | | 32.6 | 929 | 764 | 165 | | 21.6 |
| 浜 松 西 | 428 | 397 | 31 | | 7.8 | 217 | 162 | 55 | | 34.0 |
| 細 江 | 169 | 254 | -85 | | -33.5 | 124 | 129 | -5 | | -3.9 |
| 湖 西 | 220 | 257 | -37 | | -14.4 | 136 | 103 | 33 | | 32.0 |

13 警察署別 検挙・補導人員（前年比較）

本県集計

| 区 分 | 検 挙 人 員 | | | | 20 歳 以 上 被 疑 者 | | | | 犯 罪 少 年 | | | | 触 法 | | | | | | | | | | | |
|---------|---------|-------|-------|---------|----------------|-------|-------|---------|---------|------|------|-------|---------|---------|------|------|---------|---------|-------|---------|----|----|--------|--------|
| | 令 和 5 年 | | 増 減 | | 令 和 5 年 | | 増 減 | | 令 和 6 年 | | うち 女 | | 令 和 6 年 | | うち 女 | | 令 和 5 年 | | 増 減 | | | | | |
| | うち 女 | 令和5年 | 増 人 員 | 減 率 (%) | うち 女 | 令和5年 | 増 人 員 | 減 率 (%) | 令和6年 | 令和5年 | うち 女 | 増 人 員 | 減 率 (%) | 令和6年 | 令和5年 | うち 女 | 増 人 員 | 減 率 (%) | | | | | | |
| 警察署 | 令和6年 | 令和5年 | 増 人 員 | 減 率 (%) | 令和6年 | 令和5年 | 増 人 員 | 減 率 (%) | 令和6年 | 令和5年 | 令和6年 | 令和5年 | 増 人 員 | 減 率 (%) | 令和6年 | 令和5年 | 令和6年 | 令和5年 | 増 人 員 | 減 率 (%) | | | | |
| 総 数 | 5,600 | 1,154 | 5,428 | 1,212 | 3.2 | 5,154 | 1,092 | 4,964 | 1,141 | 190 | 3.8 | 446 | 62 | 464 | 71 | -18 | -3.9 | 168 | 26 | 121 | 20 | 47 | 38.8 | |
| 下 田 | 82 | 17 | 97 | 21 | -15 | -15.5 | 80 | 16 | 92 | 20 | -12 | -13.0 | 2 | 1 | 5 | 1 | -3 | -60.0 | | 4 | | -4 | -100.0 | |
| 伊 豆 中 央 | 89 | 23 | 89 | 24 | | | 87 | 23 | 79 | 23 | 8 | 10.1 | 2 | | 10 | 1 | -8 | -80.0 | | 4 | | -4 | -100.0 | |
| 三 島 | 192 | 38 | 254 | 60 | -62 | -24.4 | 171 | 37 | 241 | 57 | -70 | -29.0 | 21 | 1 | 13 | 3 | 8 | 61.5 | 4 | 5 | | -1 | -20.0 | |
| 伊 東 | 120 | 22 | 127 | 28 | -7 | -5.5 | 119 | 21 | 122 | 27 | -3 | -2.5 | 1 | 1 | 5 | 1 | -4 | -80.0 | 1 | 2 | 2 | -1 | -50.0 | |
| 熱 海 | 95 | 14 | 81 | 17 | 14 | 17.3 | 89 | 13 | 78 | 17 | 11 | 14.1 | 6 | 1 | 3 | | 3 | 100.0 | 5 | 1 | | 5 | | |
| 沼 津 | 426 | 85 | 406 | 99 | 20 | 4.9 | 378 | 74 | 361 | 91 | 17 | 4.7 | 48 | 11 | 45 | 8 | 3 | 6.7 | 8 | 1 | 12 | 1 | -4 | -33.3 |
| 裾 野 | 107 | 20 | 97 | 24 | 10 | 10.3 | 98 | 19 | 87 | 24 | 11 | 12.6 | 9 | 1 | 10 | | -1 | -10.0 | 8 | 1 | | 8 | | |
| 御 殿 場 | 199 | 26 | 187 | 28 | 12 | 6.4 | 182 | 26 | 167 | 25 | 15 | 9.0 | 17 | | 20 | 3 | -3 | -15.0 | 6 | 1 | 3 | | 3 | 100.0 |
| 富 土 | 368 | 85 | 362 | 75 | 6 | 1.7 | 337 | 83 | 340 | 71 | -3 | -0.9 | 31 | 2 | 22 | 4 | 9 | 40.9 | 36 | 4 | 14 | 2 | 22 | 157.1 |
| 富 士 宮 | 206 | 47 | 197 | 56 | 9 | 4.6 | 187 | 46 | 184 | 54 | 3 | 1.6 | 19 | 1 | 13 | 2 | 6 | 46.2 | 4 | | 5 | | -1 | -20.0 |
| 清 水 | 308 | 75 | 284 | 58 | 24 | 8.5 | 287 | 74 | 271 | 56 | 16 | 5.9 | 21 | 1 | 13 | 2 | 8 | 61.5 | 3 | 1 | 7 | | -4 | -57.1 |
| 静 岡 中 央 | 525 | 115 | 419 | 88 | 106 | 25.3 | 497 | 112 | 370 | 80 | 127 | 34.3 | 28 | 3 | 49 | 8 | -21 | -42.9 | 14 | | 6 | 3 | 8 | 133.3 |
| 静 岡 南 | 380 | 76 | 270 | 63 | 110 | 40.7 | 353 | 72 | 252 | 62 | 101 | 40.1 | 27 | 4 | 18 | 1 | 9 | 50.0 | 12 | 3 | 5 | 1 | 7 | 140.0 |
| 藤 枝 | 165 | 30 | 174 | 35 | -9 | -5.2 | 148 | 29 | 166 | 32 | -18 | -10.8 | 17 | 1 | 8 | 3 | 9 | 112.5 | 7 | 1 | 8 | 4 | -1 | -12.5 |
| 焼 津 | 175 | 42 | 211 | 36 | -36 | -17.1 | 164 | 39 | 192 | 34 | -28 | -14.6 | 11 | 3 | 19 | 2 | -8 | -42.1 | 4 | 2 | 8 | 1 | -4 | -50.0 |
| 島 田 | 135 | 36 | 123 | 33 | 12 | 9.8 | 128 | 36 | 117 | 33 | 11 | 9.4 | 7 | | 6 | | 1 | 16.7 | 2 | | 3 | | -1 | -33.3 |
| 牧 之 原 | 128 | 21 | 102 | 20 | 26 | 25.5 | 126 | 21 | 100 | 20 | 26 | 26.0 | 2 | | 2 | | | | 9 | 4 | 3 | 1 | 6 | 200.0 |
| 菊 川 | 75 | 24 | 94 | 26 | -19 | -20.2 | 68 | 23 | 90 | 26 | -22 | -24.4 | 7 | 1 | 4 | | 3 | 75.0 | 2 | 2 | 4 | 1 | -2 | -50.0 |
| 掛 川 | 112 | 24 | 124 | 29 | -12 | -9.7 | 104 | 21 | 114 | 28 | -10 | -8.8 | 8 | 3 | 10 | 1 | -2 | -20.0 | 2 | | | | 2 | |
| 袋 井 | 157 | 32 | 156 | 38 | 1 | 0.6 | 143 | 30 | 147 | 37 | -4 | -2.7 | 14 | 2 | 9 | 1 | 5 | 55.6 | 5 | 1 | 4 | 2 | 1 | 25.0 |
| 磐 田 | 245 | 47 | 259 | 60 | -14 | -5.4 | 221 | 43 | 229 | 57 | -8 | -3.5 | 24 | 4 | 30 | 3 | -6 | -20.0 | 11 | 1 | 8 | 1 | 3 | 37.5 |
| 天 竜 | 12 | 1 | 15 | 4 | -3 | -20.0 | 10 | 1 | 14 | 4 | -4 | -28.6 | 2 | | 1 | | 1 | 100.0 | | | | | | |
| 浜 北 | 106 | 31 | 104 | 25 | 2 | 1.9 | 98 | 29 | 98 | 24 | | | 8 | 2 | 6 | 1 | 2 | 33.3 | | | 1 | 1 | -1 | -100.0 |
| 浜 松 東 | 307 | 57 | 391 | 90 | -84 | -21.5 | 274 | 54 | 346 | 84 | -72 | -20.8 | 33 | 3 | 45 | 6 | -12 | -26.7 | 5 | 1 | 10 | | -5 | -50.0 |
| 浜 松 中 央 | 628 | 119 | 509 | 107 | 119 | 23.4 | 575 | 108 | 460 | 98 | 115 | 25.0 | 53 | 11 | 49 | 9 | 4 | 8.2 | 13 | 2 | 3 | | 10 | 333.3 |
| 浜 松 西 | 113 | 17 | 136 | 33 | -23 | -16.9 | 106 | 16 | 116 | 29 | -10 | -8.6 | 7 | 1 | 20 | 4 | -13 | -65.0 | 5 | | | | 5 | |
| 細 江 | 73 | 15 | 86 | 23 | -13 | -15.1 | 68 | 15 | 73 | 17 | -5 | -6.8 | 5 | | 13 | 6 | -8 | -61.5 | | | 2 | | -2 | -100.0 |
| 湖 西 | 72 | 15 | 74 | 12 | -2 | -2.7 | 56 | 11 | 58 | 11 | -2 | -3.4 | 16 | 4 | 16 | 1 | | | 2 | | | | 2 | |

注：検挙人員は触法少年を含まない。

認 知 ・ 検 挙 状 況 表

14 包括罪種別 警察署別 認知件数 (前年比較) (1)

本県集計

| 区 分 | 総 数 | | | | 凶 悪 犯 | | | | 粗 暴 犯 | | | | 知 能 犯 | | | | う ち) 詐 欺 | | | |
|-------|------------------|------------------|------|-------|------------------|------------------|------------------|------------------|-------|-------|------------------|------------------|-------|-------|------------------|------------------|-----------|-------|--|--|
| | 令 和 6 年 | 令 和 5 年 | 増 減 | | 令 和 6 年 | 令 和 5 年 | 令 和 6 年 | 令 和 5 年 | 増 減 | | 令 和 6 年 | 令 和 5 年 | 増 減 | | 令 和 6 年 | 令 和 5 年 | 増 減 | | | |
| | | | 件 数 | 率(%) | | | | | 件 数 | 率(%) | | | 件 数 | 率(%) | | | 件 数 | 率(%) | | |
| | | | | | | | | | | | | | | | | | | | | |
| 警察署 | | | | 件 数 | 率(%) | 件 数 | 率(%) | 件 数 | 率(%) | 件 数 | 率(%) | 件 数 | 率(%) | 件 数 | 率(%) | 件 数 | 率(%) | | | |
| 総 数 | 16,339 | 15,612 | 727 | 4.7 | 163 | 177 | -14 | -7.9 | 1,831 | 1,929 | -98 | -5.1 | 247 | 29.1 | 983 | 775 | 208 | 26.8 | | |
| 下 田 | 190 | 198 | -8 | -4.0 | 2 | 1 | 1 | 100.0 | 20 | 40 | -20 | -50.0 | 7 | 63.6 | 17 | 11 | 6 | 54.5 | | |
| 伊豆中央 | 339 | 304 | 35 | 11.5 | 3 | 1 | 2 | 200.0 | 31 | 34 | -3 | -8.8 | 10 | 50.0 | 29 | 19 | 10 | 52.6 | | |
| 三 島 | 603 | 627 | -24 | -3.8 | 4 | 5 | -1 | -20.0 | 59 | 94 | -35 | -37.2 | -34 | -49.3 | 34 | 67 | -33 | -49.3 | | |
| 伊 東 | 241 | 257 | -16 | -6.2 | 3 | 6 | -3 | -50.0 | 25 | 48 | -23 | -47.9 | 30 | 230.8 | 40 | 11 | 29 | 263.6 | | |
| 熱 海 | 205 | 167 | 38 | 22.8 | 3 | 2 | 1 | 50.0 | 41 | 31 | 10 | 32.3 | 16 | 133.3 | 25 | 11 | 14 | 127.3 | | |
| 沼 津 | 1,279 | 1,349 | -70 | -5.2 | 15 | 19 | -4 | -21.1 | 120 | 123 | -3 | -2.4 | 23 | 33.3 | 84 | 67 | 17 | 25.4 | | |
| 裾 野 | 372 | 372 | | | 3 | 4 | -1 | -25.0 | 26 | 37 | -11 | -29.7 | 14 | 63.6 | 33 | 21 | 12 | 57.1 | | |
| 御 殿 場 | 607 | 619 | -12 | -1.9 | 4 | 8 | -4 | -50.0 | 69 | 56 | 13 | 23.2 | -19 | -38.0 | 28 | 48 | -20 | -41.7 | | |
| 富 土 | 1,116 | 1,028 | 88 | 8.6 | 10 | 16 | -6 | -37.5 | 140 | 160 | -20 | -12.5 | 15 | 48.4 | 40 | 24 | 16 | 66.7 | | |
| 富 士 宮 | 570 | 448 | 122 | 27.2 | 4 | 4 | | | 65 | 43 | 22 | 51.2 | 6 | 33.3 | 22 | 17 | 5 | 29.4 | | |
| 清 水 | 938 | 855 | 83 | 9.7 | 5 | 7 | -2 | -28.6 | 115 | 102 | 13 | 12.7 | 41 | 87.2 | 86 | 45 | 41 | 91.1 | | |
| 静岡中央 | 1,477 | 1,318 | 159 | 12.1 | 10 | 9 | 1 | 11.1 | 220 | 181 | 39 | 21.5 | 40 | 59.7 | 95 | 54 | 41 | 75.9 | | |
| 静岡 南 | 1,063 | 927 | 136 | 14.7 | 14 | 9 | 5 | 55.6 | 84 | 98 | -14 | -14.3 | 18 | 39.1 | 55 | 44 | 11 | 25.0 | | |
| 藤 枝 | 385 | 371 | 14 | 3.8 | | 8 | -8 | -100.0 | 51 | 45 | 6 | 13.3 | -2 | -6.3 | 28 | 28 | | | | |
| 焼 津 | 586 | 594 | -8 | -1.3 | 7 | 8 | -1 | -12.5 | 44 | 57 | -13 | -22.8 | 11 | 68.8 | 26 | 12 | 14 | 116.7 | | |
| 島 田 | 321 | 368 | -47 | -12.8 | 2 | 7 | -5 | -71.4 | 38 | 47 | -9 | -19.1 | 6 | 42.9 | 19 | 11 | 8 | 72.7 | | |
| 牧 之 原 | 357 | 235 | 122 | 51.9 | 5 | 4 | 1 | 25.0 | 54 | 35 | 19 | 54.3 | 20 | 125.0 | 27 | 13 | 14 | 107.7 | | |
| 菊 川 | 225 | 225 | | | 2 | 3 | -1 | -33.3 | 26 | 32 | -6 | -18.8 | 6 | 75.0 | 14 | 8 | 6 | 75.0 | | |
| 掛 川 | 326 | 386 | -60 | -15.5 | 5 | 3 | 2 | 66.7 | 47 | 36 | 11 | 30.6 | 4 | 20.0 | 22 | 19 | 3 | 15.8 | | |
| 袋 井 | 469 | 447 | 22 | 4.9 | 5 | 9 | -4 | -44.4 | 51 | 76 | -25 | -32.9 | | | 22 | 20 | 2 | 10.0 | | |
| 磐 田 | 661 | 688 | -27 | -3.9 | 6 | 10 | -4 | -40.0 | 74 | 120 | -46 | -38.3 | -2 | -5.9 | 22 | 33 | -11 | -33.3 | | |
| 天 竜 | 61 | 81 | -20 | -24.7 | | 1 | -1 | -100.0 | 6 | 5 | 1 | 20.0 | -4 | -66.7 | 1 | 5 | -4 | -80.0 | | |
| 浜 北 | 338 | 308 | 30 | 9.7 | 8 | 3 | 5 | 166.7 | 34 | 29 | 5 | 17.2 | 3 | 10.7 | 27 | 27 | | | | |
| 浜 松 東 | 887 | 1,095 | -208 | -19.0 | 8 | 10 | -2 | -20.0 | 71 | 123 | -52 | -42.3 | 20 | 39.2 | 62 | 50 | 12 | 24.0 | | |
| 浜松中央 | 1,906 | 1,437 | 469 | 32.6 | 32 | 13 | 19 | 146.2 | 250 | 183 | 67 | 36.6 | 12 | 17.4 | 71 | 63 | 8 | 12.7 | | |
| 浜 松 西 | 428 | 397 | 31 | 7.8 | 1 | 3 | -2 | -66.7 | 28 | 43 | -15 | -34.9 | 6 | 18.8 | 35 | 28 | 7 | 25.0 | | |
| 細 江 | 169 | 254 | -85 | -33.5 | 1 | 3 | -2 | -66.7 | 19 | 28 | -9 | -32.1 | -8 | -53.3 | 6 | 12 | -6 | -50.0 | | |
| 湖 西 | 220 | 257 | -37 | -14.4 | 1 | 1 | | | 23 | 23 | | | 8 | 100.0 | 13 | 7 | 6 | 85.7 | | |

包括罪種別 警察署別 認知件数（前年比較）（２）

本県集計

| 区 分 | 窃 盗 | | | | | | | | | | 風 俗 犯 | | | | その他の刑法犯 | | | |
|--------|---------|---------|------|-------|---------|---------|-----|---------|-----------|---------|---------|---------|---------|---------|---------|-------|---------|---------|
| | 侵入 窃 盗 | | | | 乗 り 物 盗 | | | | 非 侵 入 窃 盗 | | | | 令 和 6 年 | | 令 和 5 年 | | 令 和 5 年 | |
| | 令 和 6 年 | 令 和 5 年 | 増 減 | | 令 和 6 年 | 令 和 5 年 | 増 減 | 令 和 6 年 | 令 和 5 年 | 増 減 | 令 和 6 年 | 令 和 5 年 | 増 減 | 令 和 6 年 | 令 和 5 年 | 増 減 | 令 和 6 年 | 令 和 5 年 |
| | | | 件 数 | 率(%) | | | | | | | | | | | | | | |
| 警 察 署 | 令 和 6 年 | 令 和 5 年 | 増 減 | 増 減 | 令 和 6 年 | 令 和 5 年 | 増 減 | 増 減 | 令 和 6 年 | 令 和 5 年 | 増 減 | 増 減 | 令 和 6 年 | 令 和 5 年 | 増 減 | 増 減 | 令 和 6 年 | 令 和 5 年 |
| 警察署 | 10,625 | 10,145 | 480 | 4.7 | 1,277 | 878 | 399 | 45.4 | 2,951 | 2,835 | 116 | 4.1 | 6,397 | 6,432 | -35 | -0.5 | 387 | 306 |
| 総 数 | 10,625 | 10,145 | 480 | 4.7 | 1,277 | 878 | 399 | 45.4 | 2,951 | 2,835 | 116 | 4.1 | 6,397 | 6,432 | -35 | -0.5 | 387 | 306 |
| 下 田 | 96 | 94 | 2 | 2.1 | 18 | 10 | 8 | 80.0 | 6 | 2 | 4 | 200.0 | 72 | 82 | -10 | -12.2 | 6 | 3 |
| 伊豆中央 | 224 | 203 | 21 | 10.3 | 29 | 27 | 2 | 7.4 | 32 | 44 | -12 | -27.3 | 163 | 132 | 31 | 23.5 | 11 | 7 |
| 三 島 | 387 | 340 | 47 | 13.8 | 56 | 43 | 13 | 30.2 | 115 | 80 | 35 | 43.8 | 216 | 217 | -1 | -0.5 | 18 | 26 |
| 伊 東 | 114 | 140 | -26 | -18.6 | 9 | 17 | -8 | -47.1 | 7 | 5 | 2 | 40.0 | 98 | 118 | -20 | -16.9 | 4 | 5 |
| 熱 海 | 105 | 101 | 4 | 4.0 | 21 | 19 | 2 | 10.5 | 8 | 9 | -1 | -11.1 | 76 | 73 | 3 | 4.1 | 6 | 5 |
| 沼 津 | 861 | 948 | -87 | -9.2 | 65 | 76 | -11 | -14.5 | 293 | 338 | -45 | -13.3 | 503 | 534 | -31 | -5.8 | 26 | 33 |
| 裾 野 | 244 | 241 | 3 | 1.2 | 36 | 26 | 10 | 38.5 | 60 | 66 | -6 | -9.1 | 148 | 149 | -1 | -0.7 | 8 | 10 |
| 御 殿 場 | 397 | 397 | | | 45 | 48 | -3 | -6.3 | 78 | 75 | 3 | 4.0 | 274 | 274 | | | 9 | 8 |
| 富 士 | 745 | 632 | 113 | 17.9 | 80 | 58 | 22 | 37.9 | 181 | 124 | 57 | 46.0 | 484 | 450 | 34 | 7.6 | 24 | 20 |
| 富 士 宮 | 411 | 309 | 102 | 33.0 | 49 | 26 | 23 | 88.5 | 85 | 43 | 42 | 97.7 | 277 | 240 | 37 | 15.4 | 11 | 12 |
| 清 水 | 585 | 577 | 8 | 1.4 | 58 | 60 | -2 | -3.3 | 220 | 176 | 44 | 25.0 | 307 | 341 | -34 | -10.0 | 13 | 17 |
| 静岡中央 | 887 | 865 | 22 | 2.5 | 81 | 60 | 21 | 35.0 | 371 | 342 | 29 | 8.5 | 435 | 463 | -28 | -6.0 | 75 | 27 |
| 静岡南 | 739 | 642 | 97 | 15.1 | 49 | 30 | 19 | 63.3 | 280 | 234 | 46 | 19.7 | 410 | 378 | 32 | 8.5 | 35 | 14 |
| 藤 枝 | 246 | 236 | 10 | 4.2 | 29 | 18 | 11 | 61.1 | 59 | 64 | -5 | -7.8 | 158 | 154 | 4 | 2.6 | 10 | 12 |
| 焼 津 | 417 | 397 | 20 | 5.0 | 60 | 44 | 16 | 36.4 | 87 | 87 | | | 270 | 266 | 4 | 1.5 | 17 | 6 |
| 島 田 | 217 | 244 | -27 | -11.1 | 14 | 22 | -8 | -36.4 | 47 | 44 | 3 | 6.8 | 156 | 178 | -22 | -12.4 | 4 | 3 |
| 牧 之 原 | 215 | 132 | 83 | 62.9 | 50 | 12 | 38 | 316.7 | 34 | 25 | 9 | 36.0 | 131 | 95 | 36 | 37.9 | 5 | 7 |
| 菊 川 | 153 | 142 | 11 | 7.7 | 30 | 14 | 16 | 114.3 | 13 | 24 | -11 | -45.8 | 110 | 104 | 6 | 5.8 | 2 | 7 |
| 掛 川 | 202 | 269 | -67 | -24.9 | 27 | 19 | 8 | 42.1 | 30 | 67 | -37 | -55.2 | 145 | 183 | -38 | -20.8 | 3 | 9 |
| 袋 井 | 308 | 264 | 44 | 16.7 | 15 | 26 | -11 | -42.3 | 46 | 64 | -18 | -28.1 | 247 | 174 | 73 | 42.0 | 11 | 15 |
| 磐 田 | 436 | 409 | 27 | 6.6 | 60 | 38 | 22 | 57.9 | 129 | 126 | 3 | 2.4 | 247 | 245 | 2 | 0.8 | 13 | 8 |
| 天 竜 | 40 | 51 | -11 | -21.6 | 17 | 14 | 3 | 21.4 | 2 | 5 | -3 | -60.0 | 21 | 32 | -11 | -34.4 | 4 | 3 |
| 浜 北 | 205 | 184 | 21 | 11.4 | 45 | 10 | 35 | 350.0 | 40 | 45 | -5 | -11.1 | 120 | 129 | -9 | -7.0 | 6 | 6 |
| 浜 松 東 | 574 | 748 | -174 | -23.3 | 66 | 35 | 31 | 88.6 | 153 | 225 | -72 | -32.0 | 355 | 488 | -133 | -27.3 | 16 | 16 |
| 浜松中央 | 1,266 | 959 | 307 | 32.0 | 131 | 54 | 77 | 142.6 | 473 | 391 | 82 | 21.0 | 662 | 514 | 148 | 28.8 | 38 | 11 |
| 浜 松 西 | 295 | 274 | 21 | 7.7 | 68 | 32 | 36 | 112.5 | 62 | 70 | -8 | -11.4 | 165 | 172 | -7 | -4.1 | 6 | 3 |
| 細 江 | 113 | 173 | -60 | -34.7 | 31 | 22 | 9 | 40.9 | 17 | 21 | -4 | -19.0 | 65 | 130 | -65 | -50.0 | 4 | 6 |
| 湖 西 | 143 | 174 | -31 | -17.8 | 38 | 18 | 20 | 111.1 | 23 | 39 | -16 | -41.0 | 82 | 117 | -35 | -29.9 | 2 | 7 |

15 窃盗犯 警察署別 認知・検挙件数

本県集計

| 区 分 | | 認 知 件 数 | | 検 挙 件 数 | | | 検 挙 率 (%) | | | 現 認 | | 既 届 | | 未 届 | |
|---------|-----------|---------|-----|---------|-------|-------|-----------|-------|-------|-----|-----|-----|-----|-----|-----|
| | | 現 認 | 既 届 | 未 届 | 現 認 | 既 届 | 未 届 | 既 届 | 未 届 | 現 認 | 既 届 | 既 届 | 未 届 | 既 届 | 未 届 |
| 警察署 | 窃 盗 犯 総 数 | 10,625 | 24 | 567 | 4,464 | 42.0 | 22 | 4,014 | 3,246 | 428 | 267 | | | | |
| 下 田 | | 96 | | 8 | 42 | 43.8 | | 37 | 37 | 5 | 4 | | | | |
| 伊 豆 中 央 | | 224 | | 10 | 67 | 29.9 | | 56 | 55 | 11 | 8 | | | | |
| 三 島 | | 387 | | 29 | 165 | 42.6 | | 144 | 109 | 21 | 11 | | | | |
| 伊 東 | | 114 | | 9 | 76 | 66.7 | | 72 | 62 | 4 | 4 | | | | |
| 熱 海 | | 105 | | 8 | 46 | 43.8 | | 40 | 40 | 6 | 4 | | | | |
| 沼 津 | | 861 | 1 | 56 | 324 | 37.6 | 2 | 277 | 235 | 45 | 19 | | | | |
| 裾 野 | | 244 | 3 | 32 | 105 | 43.0 | 1 | 99 | 72 | 5 | 4 | | | | |
| 御 殿 場 | | 397 | | 7 | 137 | 34.5 | | 124 | 94 | 13 | 3 | | | | |
| 富 土 県 | | 745 | | 49 | 323 | 43.4 | | 277 | 228 | 46 | 31 | | | | |
| 富 士 宮 | | 411 | | 29 | 133 | 32.4 | | 122 | 112 | 11 | 9 | | | | |
| 清 水 | | 585 | 1 | 17 | 189 | 32.3 | 2 | 174 | 167 | 13 | 8 | | | | |
| 静 岡 中 央 | | 887 | 3 | 52 | 340 | 38.3 | 3 | 315 | 261 | 22 | 17 | | | | |
| 静 岡 南 | | 739 | 2 | 54 | 344 | 46.5 | 1 | 277 | 250 | 66 | 39 | | | | |
| 藤 枝 | | 246 | | 12 | 299 | 121.5 | | 283 | 108 | 16 | 10 | | | | |
| 焼 津 | | 417 | | 8 | 178 | 42.7 | | 174 | 153 | 4 | 4 | | | | |
| 島 田 | | 217 | 6 | 5 | 95 | 43.8 | 6 | 86 | 72 | 3 | 2 | | | | |
| 牧 之 原 | | 215 | 1 | 5 | 50 | 23.3 | 1 | 44 | 44 | 5 | 2 | | | | |
| 菊 川 | | 153 | 1 | 2 | 39 | 25.5 | 2 | 35 | 35 | 2 | 2 | | | | |
| 掛 川 | | 202 | | 20 | 91 | 45.0 | | 81 | 70 | 10 | 8 | | | | |
| 袋 井 | | 308 | | 11 | 149 | 48.4 | | 138 | 104 | 11 | 10 | | | | |
| 磐 田 | | 436 | | 22 | 181 | 41.5 | | 168 | 139 | 13 | 10 | | | | |
| 天 竜 | | 40 | | 1 | 6 | 15.0 | | 5 | 5 | 1 | | | | | |
| 浜 北 | | 205 | | 10 | 66 | 32.2 | | 60 | 60 | 6 | 6 | | | | |
| 浜 松 東 | | 574 | 3 | 32 | 270 | 47.0 | 1 | 235 | 209 | 34 | 19 | | | | |
| 浜 松 中 央 | | 1,266 | | 52 | 451 | 35.6 | | 426 | 362 | 25 | 19 | | | | |
| 浜 松 西 | | 295 | 1 | 19 | 134 | 45.4 | 1 | 113 | 63 | 20 | 9 | | | | |
| 細 江 | | 113 | 2 | 2 | 76 | 67.3 | 2 | 69 | 52 | 5 | 3 | | | | |
| 湖 西 | | 143 | | 6 | 88 | 61.5 | | 83 | 48 | 5 | 2 | | | | |

16 窃盗手口別 警察署別 認知・検挙件数（1）

本県集計

| 手口 | 警察署 | | | 総数 | | | 下田 | | | 伊豆中央 | | | 三島 | | | 伊東 | | | 東 |
|-------|----------|--------|--------|-------|-------|------|------|------|------|------|------|------|------|------|------|------|------|------|---|
| | 認知・検挙 | 認知件数 | うち既届 | 検挙件数 | うち既届 | うち既届 | 認知件数 | うち既届 | 検挙件数 | うち既届 | 認知件数 | うち既届 | 検挙件数 | うち既届 | 認知件数 | うち既届 | 検挙件数 | うち既届 | |
| 窃盗 | 犯数 | 10,625 | 10,034 | 4,464 | 4,014 | 37 | 224 | 214 | 67 | 56 | 387 | 358 | 165 | 144 | 114 | 105 | 76 | 72 | |
| | 計 | 1,277 | 1,156 | 552 | 485 | 5 | 29 | 28 | 2 | 1 | 56 | 42 | 44 | 36 | 9 | 8 | 2 | 2 | |
| 侵入 | 空き巣 | 302 | 286 | 101 | 87 | 2 | 8 | 8 | 1 | 1 | 12 | 11 | 12 | 10 | 8 | 7 | 2 | 2 | |
| | 忍居 | 157 | 150 | 74 | 68 | | 1 | 1 | | | 5 | 5 | | | | | | | |
| 窃盗 | ATM破り | 12 | 12 | 7 | 7 | | 2 | 2 | | | | | | | | | | | |
| | 金庫破り | 1 | 1 | 1 | 1 | | | | | | | | | | | | | | |
| 窃盗 | 旅館荒し | 22 | 22 | 7 | 7 | 1 | 1 | 1 | | | 1 | 1 | | | | | | | |
| | 官公署荒し | 7 | 5 | 3 | 1 | 3 | 1 | 1 | | | | | | | | | | | |
| 窃盗 | 学校荒し | 1 | 1 | | | | | | | | | | | | | | | | |
| | 病院荒し | 2 | 2 | 3 | 2 | | | | | | | | | | 1 | 1 | | | |
| 窃盗 | 給油所荒し | 9 | 9 | 19 | 19 | 1 | | | | | | | | | | | | | |
| | 事務所荒し | | | | | | | | | | | | | | | | | | |
| 窃盗 | 商店荒し | 81 | 77 | 26 | 23 | 2 | 4 | 4 | | | 4 | 4 | 1 | 1 | | | | | |
| | 工場荒し | 143 | 140 | 100 | 94 | 3 | 1 | 1 | | | 7 | 7 | 3 | 3 | | | | | |
| 窃盗 | 更衣室荒し | 47 | 47 | 19 | 19 | | | | | | 1 | 1 | | | | | | | |
| | 倉庫荒し | 8 | 7 | 5 | 4 | | | | | | | | | | | | | | |
| 乗り物盗 | その他の | 108 | 62 | 33 | 32 | | 3 | 3 | | | 16 | 3 | 3 | 3 | | | | | |
| | 計 | 377 | 335 | 154 | 121 | 6 | 8 | 7 | 1 | | 10 | 10 | 25 | 19 | | | | | |
| 非侵入窃盗 | 自動車盗 | 2,951 | 2,883 | 296 | 251 | 6 | 32 | 32 | 5 | 5 | 115 | 114 | 10 | 9 | 7 | 6 | | | |
| | オートバイ盗 | 79 | 76 | 31 | 30 | 4 | 2 | 2 | 1 | 1 | 1 | 1 | 2 | 2 | | | | | |
| 非侵入窃盗 | 自転車盗 | 141 | 139 | 22 | 21 | | 1 | 1 | 1 | 1 | 3 | 3 | 3 | 3 | 3 | 3 | | | |
| | 計 | 2,731 | 2,668 | 243 | 200 | 2 | 29 | 29 | 3 | 3 | 111 | 110 | 5 | 4 | 4 | 3 | | | |
| 非侵入窃盗 | 職業権喪失 | 6,397 | 5,995 | 3,616 | 3,278 | 72 | 163 | 154 | 60 | 50 | 216 | 202 | 111 | 99 | 98 | 91 | 74 | 70 | |
| | 詐欺 | 20 | 20 | 14 | 14 | | 1 | 1 | | | | | | | | | | | |
| 非侵入窃盗 | 追出 | 1 | 1 | | | | | | | | | | | | | | | | |
| | 盗取物 | | | | | | | | | | | | | | | | | | |
| 非侵入窃盗 | 訪問盗 | 20 | 20 | 6 | 6 | | | | | | 1 | 1 | | | | | | | |
| | 詐欺盗 | 22 | 22 | 12 | 12 | | | | | | 1 | 1 | | | | | | | |
| 非侵入窃盗 | ATMねらい | 3 | 3 | 8 | 3 | | | | 2 | | | | | | | | | | |
| | 窓口ねらい | 169 | 16 | 163 | 13 | 1 | 1 | | | | 5 | 1 | 3 | 1 | 2 | | 1 | 1 | |
| 非侵入窃盗 | 窓内ねらい | | | | | | | | | | | | | | | | | | |
| | 各室ねらい | 6 | 6 | 2 | 1 | | | | | | | | | | | | | | |
| 非侵入窃盗 | 病室ねらい | 2 | 2 | | | | | | | | | | | | | | | | |
| | ひったくり | 9 | 9 | 7 | 7 | | | | | | | | | | | | | | |
| 非侵入窃盗 | す引 | 7 | 7 | | | | | | | | | | | | | | | | |
| | 置き | 17 | 14 | 14 | 11 | | 4 | 4 | | | 5 | 5 | 2 | 2 | 1 | 1 | | | |
| 非侵入窃盗 | 寝者ねらい | 109 | 109 | 47 | 47 | 1 | | | | | 1 | 1 | | | 5 | 5 | 2 | 2 | |
| | 車上ねらい | 16 | 16 | 2 | 2 | | | | | | 1 | 1 | | | | | | | |
| 非侵入窃盗 | 部衣場ねらい | 646 | 643 | 212 | 206 | 8 | 4 | 4 | | | 8 | 7 | 2 | 2 | 5 | 5 | | | |
| | 脱衣場ねらい | 238 | 228 | 41 | 39 | 1 | 6 | 6 | 1 | | 15 | 15 | 1 | 1 | 3 | 3 | | | |
| 非侵入窃盗 | 自動販売機ねらい | 43 | 43 | 12 | 12 | 4 | 4 | 4 | 1 | 1 | 1 | 1 | 1 | 1 | 1 | 1 | 6 | 6 | |
| | 色情ねらい | 10 | 10 | 2 | 2 | | 1 | 1 | | | 1 | 1 | | | | | | | |
| 非侵入窃盗 | 工事場ねらい | 118 | 101 | 83 | 65 | 1 | 2 | 2 | 1 | 1 | 9 | 9 | 1 | 1 | 2 | 2 | | | |
| | 万引 | 94 | 94 | 30 | 30 | 4 | 9 | 9 | 2 | 2 | 4 | 4 | 1 | 1 | | | | | |
| 非侵入窃盗 | 職場ねらい | 2,669 | 2,569 | 1,861 | 1,805 | 17 | 39 | 32 | 38 | 31 | 80 | 78 | 73 | 69 | 36 | 35 | 30 | 29 | |
| | 同居ねらい | 284 | 274 | 107 | 98 | 4 | 5 | 4 | 2 | 1 | 10 | 9 | 5 | 5 | 5 | 5 | 1 | 1 | |
| 非侵入窃盗 | さい銭ねらい | 17 | 17 | 5 | 5 | | | | | | 2 | 2 | | | | | | | |
| | その他の | 106 | 77 | 90 | 64 | 1 | 3 | 3 | | | 2 | 2 | | | | | | | |
| 非侵入窃盗 | 計 | 1,771 | 1,694 | 898 | 836 | 31 | 84 | 84 | 14 | 14 | 71 | 65 | 22 | 16 | 38 | 34 | 34 | 31 | |
| | その他の | | | | | | | | | | | | | | | | | | |

窃盗手口別 警察署別 認知・検挙件数（２）

本県集計

| 手口 | 警察署 | 熱 | | 海 | | 沼 | | 津 | | 野 | | 御殿場 | | | | | |
|------|-------|----------|----------|----------|----------|----------|----------|----------|----------|----------|----------|----------|----------|-----|-----|-----|-----|
| | | 認知 件数 | うち 既届 | 検挙 件数 | うち 既届 | 認知 件数 | うち 既届 | 検挙 件数 | うち 既届 | 認知 件数 | うち 既届 | 検挙 件数 | うち 既届 | | | | |
| 窃盗 | 計 | 105 | 97 | 46 | 40 | 861 | 804 | 324 | 277 | 244 | 209 | 105 | 99 | 397 | 390 | 137 | 124 |
| | 空き | 21 | 20 | 9 | 6 | 65 | 53 | 43 | 40 | 36 | 12 | 2 | 2 | 45 | 43 | 32 | 31 |
| | 果 | 7 | 7 | 3 | 3 | 15 | 14 | 2 | 2 | 3 | 3 | | | 17 | 17 | 1 | 1 |
| | 忍込 | 2 | 1 | 2 | 1 | 8 | 8 | | | 3 | 2 | | | 5 | 4 | | |
| 侵入 | 空き | | | | | 1 | 1 | 1 | 1 | 1 | 1 | | | | | | |
| | A T M | | | | | | | | | | | | | | | | |
| | 破り | | | | | | | | | | | | | | | | |
| | 金庫 | | | | | | | 2 | 2 | | | | | 1 | 1 | 4 | 4 |
| 窃盗 | 旅館 | 1 | 1 | | | | | | | | | | | | | | |
| | 官署 | | | | | | | | | | | | | | | | |
| | 学校 | | | | | | | | | | | | | | | | |
| | 病院 | | | | | | | 1 | 1 | | | | | | | | |
| 盗 | 給油所 | | | | | | | | | | | | | | | | |
| | 事務所 | | | 1 | | 1 | 1 | 8 | 8 | 1 | 1 | | | 3 | 3 | 2 | 2 |
| | 出店 | 1 | 1 | | | 9 | 9 | 21 | 19 | | | | | 6 | 6 | 13 | 13 |
| | 工場 | 1 | 1 | | | | | | | | | | | 1 | 1 | | |
| 乗り物盗 | 更衣室 | | | | | | | | | | | | | | | | |
| | 倉庫 | | | | | 17 | 8 | 5 | 5 | 25 | 2 | 2 | 2 | 5 | 4 | | |
| | その他 | 9 | 9 | 3 | 2 | 14 | 12 | 3 | 2 | 3 | 3 | | | 7 | 7 | | |
| | 計 | 8 | 8 | | | 293 | 284 | 34 | 30 | 60 | 58 | 5 | 3 | 78 | 78 | 6 | 4 |
| 非 | 自動車 | 3 | 3 | | | | | 1 | 1 | | | 1 | 1 | 8 | 8 | 2 | 2 |
| | オートバイ | 2 | 2 | | | 12 | 12 | 2 | 2 | 10 | 10 | | | 6 | 6 | 2 | 2 |
| | 盗 | 3 | 3 | | | 277 | 268 | 31 | 27 | 50 | 48 | 4 | 2 | 64 | 64 | 2 | |
| | 計 | 76 | 69 | 37 | 34 | 503 | 467 | 247 | 207 | 148 | 139 | 98 | 94 | 274 | 269 | 99 | 89 |
| 優 | 職権 | | | | | 2 | 2 | 1 | 1 | | | | | 2 | 2 | | |
| | 捜査 | | | | | 1 | 1 | | | | | | | | | | |
| | 追出 | | | | | | | | | | | | | | | | |
| | 盗 | 1 | 1 | | | 2 | 2 | | | | | | | | | 1 | 1 |
| 入 | 買物 | | | | | | | | | | | | | | | | |
| | 訪問 | | | | | 3 | 3 | | | | | | | | | | |
| | 詐欺 | | | | | | | 2 | 2 | | | | | | | | |
| | 盗 | 5 | 1 | | | 19 | 2 | 32 | 2 | 2 | | | | 1 | | 4 | |
| 窃 | ATM | | | | | | | | | | | | | | | | |
| | ねらい | | | | | | | | | | | | | | | | |
| | 窓 | | | | | | | | | | | | | | | | |
| | 口 | | | | | | | | | | | | | | | | |
| 盗 | 中ね | | | | | | | | | | | | | | | | |
| | 内ね | | | | | | | | | | | | | | | | |
| | 室ね | 1 | 1 | | | 1 | 1 | | | | | | | | | 1 | 1 |
| | 客室 | | | | | | | | | | | | | | | | |
| 入 | 病室 | | | | | | | | | | | | | | | | |
| | ねらい | | | | | | | | | | | | | | | | |
| | ひった | | | 1 | 1 | | | | | 1 | 1 | 1 | 1 | | | | |
| | くり | | | | | | | | | | | | | | | | |
| 窃 | 置き | | | | | 5 | 5 | 5 | 5 | | | | | 1 | 1 | | |
| | 引 | 1 | 1 | 1 | 1 | 11 | 11 | 10 | 10 | 3 | 3 | 1 | 1 | 11 | 11 | 4 | 4 |
| | 飯 | | | | | 3 | 3 | | | | | | | | | | |
| | 盗 | 2 | 2 | 1 | 1 | 53 | 53 | 12 | 11 | 14 | 13 | 36 | 35 | 15 | 15 | 1 | 1 |
| 盗 | 車上 | | | | | | | | | | | | | | | | |
| | 品ね | | | | | 17 | 17 | 3 | 3 | 4 | 4 | | | 21 | 21 | | |
| | 脱衣 | 5 | 5 | | | 1 | 1 | 1 | 1 | 1 | 1 | | | 2 | 2 | | |
| | 場 | | | | | | | | | | | | | | | | |
| 盗 | ねらい | | | | | 1 | 1 | 1 | 1 | 1 | 1 | 1 | 1 | | | | |
| | 自動販売機 | | | | | | | | | | | | | | | | |
| | ね | 1 | 1 | | | 9 | 8 | 1 | | 2 | 2 | 1 | 1 | 3 | 3 | 1 | 1 |
| | 工事 | | | | | | | 15 | 15 | 2 | 2 | | | 2 | 2 | | |
| 盗 | 万引 | 31 | 29 | 23 | 21 | 213 | 203 | 109 | 106 | 44 | 43 | 31 | 30 | 104 | 103 | 71 | 68 |
| | 職場 | 7 | 6 | 6 | 5 | 20 | 20 | 9 | 9 | 5 | 5 | | | 18 | 16 | 5 | 4 |
| | 同居 | | | | | | | | | | | | | | | | |
| | 銭ね | 1 | 1 | | | 11 | 9 | 6 | 5 | 5 | 5 | 4 | 4 | 4 | 4 | | |
| 盗 | その他 | 21 | 21 | 5 | 5 | 122 | 116 | 42 | 38 | 63 | 58 | 24 | 22 | 90 | 89 | 11 | 9 |

窃盗手口別 警察署別 認知・検挙件数（3）

本県集計

| 手口 | | 警察署 | | | 富士 | | | 富士宮 | | | 清水 | | | 静岡中央 | | |
|----|----------|----------|----------|----------|----------|----------|----------|----------|----------|----------|----------|----------|----------|----------|----------|----------|
| | | 認知 件数 | うち 既届 | 検挙 件数 | うち 既届 | 認知 件数 | うち 既届 | 検挙 件数 | うち 既届 | 認知 件数 | うち 既届 | 検挙 件数 | うち 既届 | 認知 件数 | うち 既届 | 検挙 件数 |
| 窃盗 | 窃盗犯総計 | 745 | 696 | 323 | 277 | 411 | 382 | 133 | 122 | 585 | 567 | 189 | 174 | 887 | 832 | 340 |
| | 空き家 | 80 | 78 | 45 | 44 | 49 | 43 | 7 | 4 | 58 | 56 | 14 | 11 | 81 | 76 | 26 |
| | 忍居 | 23 | 22 | 3 | 3 | 12 | 12 | | | 8 | 7 | 1 | 1 | 16 | 16 | 3 |
| | ATM破り | 19 | 19 | 16 | 15 | 11 | 11 | | | 1 | 1 | | | 8 | 8 | 2 |
| | 金庫破り | | | 1 | 1 | | | | | 1 | 1 | | | | | |
| | 旅館荒し | 2 | 2 | | | 3 | 3 | | | 2 | 2 | | | 3 | 3 | |
| | 官公署荒し | | | | | 1 | 1 | 1 | 1 | | | | | | | |
| | 病院荒し | | | | | 1 | 1 | | | | | | | | | |
| | 給油所荒し | | | | | | | | | | | | | | | |
| | 事務所荒し | 5 | 5 | 3 | 3 | 2 | 2 | | | 7 | 7 | 1 | 1 | 5 | 5 | |
| 窃盗 | 出店荒し | 9 | 9 | | | 4 | 4 | 1 | 1 | 7 | 7 | 6 | 3 | 28 | 28 | 12 |
| | 工場荒し | 12 | 12 | 11 | 11 | 2 | 2 | | | 20 | 20 | 3 | 3 | | | 1 |
| | 更衣室荒し | 1 | 1 | | | | | | | | | | | | | |
| | 倉庫荒し | 4 | 4 | 9 | 9 | 3 | 3 | 2 | 2 | 2 | 2 | 3 | 3 | 3 | 3 | 3 |
| | その他 | 5 | 4 | 2 | 2 | 10 | 4 | 3 | | 10 | 9 | | | 18 | 13 | 5 |
| | 計 | 181 | 174 | 18 | 15 | 85 | 82 | 3 | 3 | 220 | 218 | 9 | 9 | 371 | 365 | 56 |
| | 自動車盗 | 17 | 17 | 1 | 1 | 3 | 3 | | | 2 | 2 | 1 | 1 | 1 | 1 | 3 |
| | オートバイ盗 | 12 | 12 | | | 6 | 6 | | | 18 | 18 | | | 18 | 17 | 7 |
| | 自転車盗 | 152 | 145 | 17 | 14 | 76 | 73 | 3 | 3 | 200 | 198 | 8 | 8 | 352 | 347 | 46 |
| | 計 | 484 | 444 | 260 | 218 | 277 | 257 | 123 | 115 | 307 | 293 | 166 | 154 | 435 | 391 | 258 |
| 非 | 詐欺 | 1 | 1 | 3 | 3 | | | | | 1 | 1 | 1 | 1 | 1 | 1 | 1 |
| | 贋品 | | | | | | | | | | | | | | | |
| | 追出 | | | | | | | | | | | | | | | |
| | 盗物 | 7 | 7 | | | 3 | 3 | 3 | 3 | | | | | 3 | 3 | 2 |
| | 訪問盗 | 1 | 1 | 2 | 2 | 3 | 3 | 2 | 2 | 2 | 2 | 2 | 2 | 2 | 2 | 1 |
| | 詐欺盗その他 | | | | | 11 | 1 | 5 | | 7 | 2 | 10 | 3 | 21 | | 4 |
| | ATMねらい | 14 | 1 | 16 | | | | | | | | | | | | |
| | 窓口ねらい | | | | | | | | | | | | | | | |
| | 途中ねらい | | | | | | | | | | | | | | | |
| | 室内ねらい | 1 | 1 | | | 1 | 1 | | | 1 | 1 | 1 | | | | |
| 侵入 | 各室ねらい | | | | | | | | | 1 | | | | | | |
| | 病室ねらい | | | | | | | | | 1 | 1 | | | 2 | 2 | |
| | ひったくり | | | | | | | | | | | | | | | |
| | すき | 1 | 1 | 1 | 1 | | | | | 2 | 2 | 4 | 4 | 3 | 1 | 3 |
| | 置引き | 10 | 10 | 2 | 2 | 1 | 1 | 1 | 1 | 4 | 4 | 3 | 3 | 11 | 11 | 3 |
| | 仮睡者ねらい | | | | | | | | | | | | | 6 | 6 | |
| | 車上ねらい | 65 | 65 | 15 | 14 | 43 | 43 | 4 | 4 | 23 | 23 | 6 | 6 | 56 | 56 | 6 |
| | 部品ねらい | 22 | 21 | | | 10 | 10 | | | 8 | 8 | | | 10 | 9 | 29 |
| | 脱衣場ねらい | 4 | 4 | 2 | 2 | 2 | 2 | | | 1 | 1 | | | | | |
| | 自動販売機ねらい | | | | | | | | | | | | | | | |
| 窃盗 | 色情ねらい | 7 | 7 | | | 6 | 6 | 1 | 1 | 2 | 2 | 2 | 2 | 4 | 3 | 10 |
| | 工事場ねらい | 20 | 20 | | | 2 | 2 | | | 9 | 9 | 4 | 4 | 1 | 1 | 1 |
| | 万引き | 184 | 182 | 140 | 139 | 105 | 99 | 68 | 68 | 134 | 129 | 99 | 96 | 205 | 189 | 141 |
| | 職場ねらい | 24 | 23 | 9 | 8 | 13 | 13 | 4 | 4 | 16 | 15 | 6 | 5 | 23 | 23 | 11 |
| | 同居ねらい | 1 | 1 | | | | | | | 1 | 1 | | | 1 | 1 | |
| | さい銭ねらい | 26 | 4 | 50 | 28 | | | 2 | 2 | 5 | 5 | | | 4 | 4 | 1 |
| | その他 | 96 | 95 | 20 | 19 | 77 | 73 | 33 | 30 | 90 | 87 | 28 | 28 | 82 | 79 | 44 |
| | 計 | | | | | | | | | | | | | | | |
| | 非 | | | | | | | | | | | | | | | |
| | 侵入 | | | | | | | | | | | | | | | |

窃盗手口別 警察署別 認知・検挙件数（5）

本県集計

| 手口 | | 警察署 | | | 牧之原 | | | 菊川 | | | 掛川 | | | 袋井 | | |
|----|----------|-------|------|------|------|------|------|------|------|------|------|------|------|------|------|------|
| | | 認知・検挙 | 認知件数 | うち既届 | 検挙件数 | うち既届 | 認知件数 | うち既届 | 検挙件数 | うち既届 | 認知件数 | うち既届 | 検挙件数 | うち既届 | 認知件数 | うち既届 |
| 窃盗 | 窃盗犯総計 | 215 | 209 | 44 | 50 | 8 | 153 | 39 | 150 | 35 | 202 | 182 | 91 | 308 | 297 | 138 |
| | 空き家 | 50 | 49 | 7 | 8 | 4 | 30 | 2 | 30 | 2 | 27 | 14 | 5 | 15 | 14 | 2 |
| | 忍居 | 12 | 11 | 3 | 4 | 1 | 4 | 1 | 4 | 1 | 7 | 6 | | 4 | 4 | 1 |
| | ATM破り | 2 | 2 | 1 | 1 | 1 | 1 | 1 | 1 | 1 | | | | 1 | 1 | |
| | 金庫破り | 1 | 1 | | | | 1 | 1 | 1 | 1 | | | | | | |
| | 旅館荒し | 1 | 1 | | | | | | | | | | | | | |
| | 官公署荒し | | | | | | | | | | | | | | | |
| | 病院荒し | 1 | 1 | | | | | | | | | | | | | |
| | 給油所荒し | | | | | | | | | | | | | | | |
| | 事務所荒し | 1 | 1 | | | | | | | | 2 | 2 | | 2 | 2 | |
| 窃盗 | 出店荒し | 1 | 1 | | | | 1 | 1 | 1 | | | | | 2 | 2 | |
| | 工場荒し | 3 | 3 | 2 | 2 | | | | | | | | | | | |
| | 更衣室荒し | | | | | | | | | | | | | | | |
| | 倉庫荒し | 6 | 6 | | | | 3 | | 3 | | 4 | 4 | 1 | 3 | 3 | 1 |
| | その他 | 22 | 22 | 1 | 1 | | 20 | | 20 | | 14 | 2 | 4 | 3 | 2 | |
| | 計 | 34 | 34 | 1 | 1 | | 13 | 1 | 13 | 1 | 30 | 29 | 8 | 46 | 46 | 7 |
| | オートバイ盗 | 4 | 4 | | | | 1 | | 1 | | 1 | 1 | 1 | 4 | 4 | 2 |
| | 自転車盗 | 30 | 30 | 1 | 1 | | 12 | 1 | 12 | 1 | 28 | 27 | 7 | 42 | 42 | 6 |
| | 計 | 131 | 126 | 36 | 41 | | 110 | 36 | 107 | 32 | 145 | 139 | 78 | 247 | 237 | 129 |
| | 職権捜査 | 1 | 1 | | | | 1 | | 1 | | 1 | 1 | | 1 | 1 | |
| 非 | 詐欺 | | | | | | | | | | | | | | | |
| | 追出 | | | | | | | | | | 1 | 1 | | | | |
| | 買物盗 | | | | | | | | | | 1 | 1 | | | | |
| | 訪問盗 | | | 1 | 1 | | | | | | 1 | 1 | | 1 | 1 | |
| | 詐欺盗その他 | | | 3 | 3 | | | 1 | | 1 | | | | 5 | 1 | 4 |
| | 払出盗 | | | | | | | | | | 3 | 3 | | | | 1 |
| | ATMねらい | | | | | | | | | | | | | | | |
| | 窓口ねらい | | | | | | | | | | | | | | | |
| | 途中ねらい | | | | | | | | | | | | | | | |
| | 室内ねらい | | | | | | | | | | | | | 1 | 1 | |
| 優 | 各室ねらい | 1 | 1 | | | | | | | | | | | | | |
| | 病室ねらい | | | | | | | | | | | | | | | |
| | ひったくり | | | | | | 1 | 1 | 1 | | | | | | | |
| | す引 | | | | | | | | | | | | | 1 | 1 | |
| | 置睡者ねらい | | | | | | | | | | 1 | 1 | 2 | 4 | 4 | |
| | 車上ねらい | 8 | 8 | 2 | 2 | | 10 | | 10 | | 1 | 1 | | | | |
| | 部品ねらい | 4 | 4 | | | | 6 | | 6 | | 22 | 22 | 13 | 77 | 77 | 45 |
| | 脱衣場ねらい | | | | | | | | | | 4 | 4 | | 6 | 6 | 2 |
| | 自動販売機ねらい | | | | | | | | | | | | | 1 | 1 | |
| | 色情ねらい | 1 | 1 | | | | 3 | | 3 | | 1 | 1 | 1 | | | |
| 入 | 工事場ねらい | | | | | | | | | | 2 | 2 | 1 | 4 | 4 | 1 |
| | 万引 | 44 | 42 | 23 | 23 | | 44 | 27 | 42 | 26 | 59 | 57 | 37 | 68 | 68 | 51 |
| | 職場ねらい | 2 | 2 | | | | 2 | | 2 | | 3 | 2 | | 12 | 12 | 2 |
| | 同居ねらい | 1 | 1 | | | | | | | | | | | | | |
| | さい銭ねらい | 4 | 3 | 3 | 4 | | | | | | 1 | 1 | | 8 | 7 | 3 |
| | その他 | 65 | 63 | 7 | 8 | | 43 | 8 | 42 | 5 | 43 | 40 | 25 | 56 | 51 | 31 |
| | 計 | | | | | | | | | | | | | | | |
| | 計 | | | | | | | | | | | | | | | |
| | 計 | | | | | | | | | | | | | | | |
| | 計 | | | | | | | | | | | | | | | |
| 窃盗 | 詐欺 | | | | | | | | | | | | | | | |
| | 追出 | | | | | | | | | | 1 | 1 | | | | |
| | 買物盗 | | | | | | | | | | 1 | 1 | | | | |
| | 訪問盗 | | | 1 | 1 | | | | | | 1 | 1 | | 1 | 1 | |
| | 詐欺盗その他 | | | 3 | 3 | | | 1 | | 1 | | | | 5 | 1 | 4 |
| | 払出盗 | | | | | | | | | | 3 | 3 | | | | 1 |
| | ATMねらい | | | | | | | | | | | | | | | |
| | 窓口ねらい | | | | | | | | | | | | | | | |
| | 途中ねらい | | | | | | | | | | | | | | | |
| | 室内ねらい | | | | | | | | | | | | | 1 | 1 | |
| 入 | 各室ねらい | 1 | 1 | | | | | | | | | | | | | |
| | 病室ねらい | | | | | | | | | | | | | | | |
| | ひったくり | | | | | | 1 | 1 | 1 | | | | | | | |
| | す引 | | | | | | | | | | | | | 1 | 1 | |
| | 置睡者ねらい | | | | | | | | | | 1 | 1 | 2 | 4 | 4 | |
| | 車上ねらい | 8 | 8 | 2 | 2 | | 10 | | 10 | | 1 | 1 | | | | |
| | 部品ねらい | 4 | 4 | | | | 6 | | 6 | | 22 | 22 | 13 | 77 | 77 | 45 |
| | 脱衣場ねらい | | | | | | | | | | 4 | 4 | | 6 | 6 | 2 |
| | 自動販売機ねらい | | | | | | | | | | | | | 1 | 1 | |
| | 色情ねらい | 1 | 1 | | | | 3 | | 3 | | 1 | 1 | 1 | | | |
| 窃盗 | 工事場ねらい | | | | | | | | | | 2 | 2 | 1 | 4 | 4 | 1 |
| | 万引 | 44 | 42 | 23 | 23 | | 44 | 27 | 42 | 26 | 59 | 57 | 37 | 68 | 68 | 51 |
| | 職場ねらい | 2 | 2 | | | | 2 | | 2 | | 3 | 2 | | 12 | 12 | 2 |
| | 同居ねらい | 1 | 1 | | | | | | | | | | | | | |
| | さい銭ねらい | 4 | 3 | 3 | 4 | | | | | | 1 | 1 | | 8 | 7 | 3 |
| | その他 | 65 | 63 | 7 | 8 | | 43 | 8 | 42 | 5 | 43 | 40 | 25 | 56 | 51 | 31 |
| | 計 | | | | | | | | | | | | | | | |
| | 計 | | | | | | | | | | | | | | | |
| | 計 | | | | | | | | | | | | | | | |
| | 計 | | | | | | | | | | | | | | | |

窃盗手口別 警察署別 認知・検挙件数（6）

本県集計

| 手口 | 警察署 | 磐田 | | | 電 | | | 浜北 | | | 松東 | | | | | | |
|------|-----------|----------|----------|----------|----------|----------|----------|----------|----------|----------|----------|----------|----------|-----|-----|-----|-----|
| | | 認知 件数 | うち 既届 | 検挙 件数 | 認知 件数 | うち 既届 | 検挙 件数 | 認知 件数 | うち 既届 | 検挙 件数 | 認知 件数 | うち 既届 | 検挙 件数 | | | | |
| 窃盗 | 窃盗犯総計 | 436 | 414 | 181 | 168 | 40 | 39 | 6 | 5 | 205 | 195 | 66 | 60 | 574 | 539 | 270 | 235 |
| | 空き巣 | 60 | 59 | 11 | 8 | 17 | 17 | 1 | 1 | 45 | 40 | 8 | 4 | 66 | 63 | 35 | 33 |
| | 忍込 | 6 | 6 | 2 | 2 | 5 | 5 | 1 | 1 | 10 | 10 | 3 | 3 | 21 | 19 | 23 | 21 |
| | 居空 | 4 | 4 | 3 | 3 | | | | | 15 | 12 | 4 | 1 | 12 | 12 | 4 | 4 |
| 侵入 | A T M 破り | | | | | | | | | | | | | | | | |
| | 金庫破り | 2 | 2 | | | | | | | 1 | 1 | | | | | | |
| | 旅館荒し | | | | | | | | | | | | | | | | |
| | 官公署荒し | | | | | | | | | | | | | | | | |
| 窃盗 | 学校荒し | | | | | | | | | | | | | | | | |
| | 病院荒し | 1 | 1 | | | | | | | | | | | 1 | 1 | | |
| | 給油所荒し | | | | | | | | | | | | | | | | |
| | 事務所荒し | 15 | 15 | | | | | | | 2 | 2 | | | 3 | 3 | 1 | 1 |
| 盗 | 出店荒し | 6 | 6 | | | | | | | 1 | | 1 | | 9 | 9 | 6 | 6 |
| | 工場荒し | 2 | 2 | | | | | | | 1 | 1 | | | 1 | 1 | | |
| | 更衣室荒し | 1 | 1 | | | | | | | | | | | | | | |
| | 倉庫荒し | | | 1 | 1 | | | | | | | | | 5 | 5 | | |
| 乗り物盗 | その他の | 23 | 22 | 5 | 2 | 12 | 12 | | | 15 | 14 | | | 14 | 13 | 1 | 1 |
| | 計 | 129 | 123 | 16 | 12 | 2 | 2 | 1 | 1 | 40 | 39 | 1 | 1 | 153 | 147 | 17 | 10 |
| | 自動車盗 | 6 | 6 | 4 | 4 | | | 1 | 1 | | | | | 4 | 4 | 1 | 1 |
| | オートバイ盗 | 2 | 2 | | | 1 | 1 | | | | | | | 5 | 5 | | |
| 非 | 自転車盗 | 121 | 115 | 12 | 8 | 1 | 1 | | | 40 | 39 | 1 | 1 | 144 | 138 | 16 | 9 |
| | 計 | 247 | 232 | 154 | 148 | 21 | 20 | 4 | 3 | 120 | 116 | 57 | 55 | 355 | 329 | 218 | 192 |
| | 職業権 | | | | | | | | | | | | | | | | |
| | 詐欺 | | | | | | | | | | | | | | | | |
| 優 | 慶弔 | | | | | | | | | | | | | | | | |
| | 追出し | | | | | | | | | | | | | | | | |
| | 買物盗 | | | | | | | | | | | | | | | | |
| | 訪問盗 | 1 | 1 | 1 | 1 | | | | | | | | | 1 | 1 | 2 | 2 |
| 入 | 詐欺盗その他 | 2 | 2 | | | | | | | | | | | | | | |
| | 払出盗 | 1 | | | | 1 | | | | | | | | 10 | 1 | 24 | 2 |
| | A T M ねらい | | | | | | | | | | | | | | | | |
| | 窓口ねらい | | | | | | | | | | | | | | | | |
| 窃 | 途中ねらい | | | | | | | | | | | | | | | | |
| | 室内ねらい | | | | | | | | | | | | | | | | |
| | 客室ねらい | | | | | | | | | | | | | | | | |
| | 病室ねらい | | | | | | | | | | | | | 1 | 1 | | |
| 入 | ひったくり | | | | | | | | | | | | | | | | |
| | すり | | | | | | | | | | | | | | | | |
| | 置き引き | 2 | 2 | | | | | | | 3 | 3 | 1 | 1 | 5 | 5 | 1 | 1 |
| | 仮睡者ねらい | | | | | | | | | | | | | | | | |
| 窃 | 車上ねらい | 23 | 22 | 24 | 22 | 4 | 4 | 1 | 1 | 8 | 8 | | | 19 | 19 | 7 | 7 |
| | 部品ねらい | 17 | 17 | | | 1 | 1 | | | 3 | 3 | | | 19 | 14 | | |
| | 脱衣場ねらい | | | | | | | | | | | | | 2 | 2 | | |
| | 自動販売機ねらい | 1 | 1 | | | | | | | | | | | 2 | 2 | | |
| 盗 | 色情ねらい | 7 | 6 | 4 | 3 | | | 1 | | 4 | 3 | | | 3 | 3 | 3 | 1 |
| | 工事場ねらい | 1 | 1 | | | 1 | 1 | | | 1 | 1 | | | 4 | 4 | | |
| | 万引き | 99 | 90 | 79 | 77 | 3 | 3 | 1 | 1 | 61 | 60 | 43 | 43 | 183 | 175 | 114 | 114 |
| | 職場ねらい | 6 | 6 | 3 | 3 | | | | | 7 | 6 | 5 | 4 | 16 | 16 | 6 | 6 |
| 盗 | 同居ねらい | 1 | 1 | | | | | | | 1 | 1 | | | 2 | 2 | 2 | 2 |
| | さい銭ねらい | 5 | 4 | 6 | 5 | | | | | | | | | 3 | 2 | 2 | 2 |
| | その他の | 81 | 79 | 37 | 37 | 11 | 11 | 1 | 1 | 32 | 31 | 7 | 6 | 85 | 82 | 57 | 55 |
| | 盗 | | | | | | | | | | | | | | | | |

窃盗手口別 警察署別 認知・検挙件数（7）

本県集計

| 手口 | 警察署 | | | 浜松中央 | | | 浜松西 | | | 細江 | | | 湖西 | | |
|----|-----------|-------|-------|------|------|------|------|------|------|------|------|------|------|------|------|
| | 認知・検挙 | 認知件数 | うち既届 | 検挙件数 | うち既届 | うち既届 | 認知件数 | うち既届 | 検挙件数 | 認知件数 | うち既届 | 検挙件数 | 認知件数 | うち既届 | 検挙件数 |
| 窃盗 | 総数 | 1,266 | 1,214 | 451 | 426 | 295 | 134 | 113 | 109 | 113 | 76 | 69 | 143 | 137 | 88 |
| 窃盗 | 計 | 131 | 126 | 92 | 90 | 68 | 70 | 57 | 31 | 31 | 24 | 22 | 38 | 35 | 6 |
| 空 | 果 | 24 | 23 | 10 | 9 | 11 | 6 | 5 | 11 | 11 | 8 | 7 | 3 | 2 | |
| 忍 | 込 | 20 | 19 | 33 | 32 | 14 | 3 | 3 | 1 | 1 | 1 | 1 | 4 | 4 | 1 |
| 居 | 空 | | | | | 3 | 1 | 1 | | | | | | | 1 |
| A | T M 破り | 1 | 1 | 1 | 1 | | | | | 1 | | | | | |
| 金 | 庫破り | 2 | 2 | | | | | | | | | | | | |
| 旅 | 館荒し | | | | | | | | | | | | 1 | 1 | |
| 官 | 公署荒し | | | | | | 1 | 1 | | | | | | | |
| 学 | 校荒し | 4 | 4 | 8 | 8 | 1 | | | | | | | | | |
| 病 | 院荒し | | | | | | | | | | | | | | |
| 給 | 油所荒し | | | | | | | | | | | | | | |
| 事 | 務所荒し | 5 | 4 | 3 | 3 | 4 | | | 4 | 4 | 1 | 1 | | | |
| 出 | 店荒し | 19 | 18 | 31 | 31 | 3 | 2 | | | | | | 13 | 13 | 1 |
| 工 | 場荒し | | | | | | | | | | | | 1 | 1 | 1 |
| 盗 | 更衣室荒し | | | | | | | | | 2 | 1 | 1 | | | |
| 倉 | 庫荒し | 1 | 1 | 3 | 3 | | | | | 1 | 1 | | 1 | 1 | |
| そ | の他 | 55 | 54 | 3 | 3 | 32 | 59 | 47 | 11 | 11 | 13 | 12 | 15 | 13 | 4 |
| 乗 | り物 | 473 | 465 | 42 | 38 | 62 | 1 | 1 | 17 | 16 | 5 | 4 | 23 | 22 | 2 |
| 自 | 動車 | 9 | 7 | 3 | 2 | 3 | | | 2 | 2 | | | 1 | 1 | |
| オ | ートバイ | 15 | 15 | 5 | 5 | 3 | 2 | | | | | | | | |
| 自 | 転車 | 449 | 443 | 34 | 31 | 56 | 1 | 1 | 15 | 14 | 5 | 4 | 22 | 21 | 2 |
| 盗 | 計 | 662 | 623 | 317 | 298 | 165 | 63 | 55 | 62 | 65 | 47 | 43 | 82 | 80 | 76 |
| 職 | 権 | 2 | 2 | | | 1 | | | | | | | | | |
| 詐 | 慶弔 | | | | | | | | | | | | | | |
| 欺 | 出 | | | | | | | | | | | | | | |
| 非 | 買物 | | | | | | | | | | | | | | |
| 盗 | 訪問 | 1 | 1 | | | | | | | | | | | | |
| 盗 | 詐欺 | | | | | | | | | | | | | | |
| そ | の他 | 28 | 2 | 17 | 3 | 2 | 2 | | | | 1 | | 1 | | 1 |
| 入 | A T M ねらい | | | | | | | | | | | | | | |
| 入 | 窓口ねらい | | | | | | | | | | | | | | |
| 入 | 途中ねらい | | | | | | | | | | | | | | |
| 入 | 室内ねらい | | | | | 1 | 1 | | | | | | | | |
| 入 | 各室ねらい | | | | | | | | | | | | | | |
| 入 | 病室ねらい | 4 | 4 | | | | | | | | | | | | |
| 入 | ひったくり | 3 | 3 | 4 | 4 | | | | | | | | 1 | 1 | |
| 入 | す | 2 | 1 | 1 | | 1 | | | | | | | | | |
| 入 | 置引 | 14 | 14 | 2 | 2 | 2 | 1 | 1 | | | | | 2 | 2 | 2 |
| 入 | 仮睡者ねらい | 3 | 3 | 1 | 1 | | | | | | | | | | |
| 入 | 車上ねらい | 66 | 66 | 9 | 9 | 14 | 1 | 1 | 7 | 7 | 1 | 1 | 7 | 7 | 13 |
| 入 | 部品ねらい | 18 | 18 | | | 10 | | | 5 | 5 | 2 | 2 | 4 | 4 | |
| 入 | 脱衣場ねらい | 8 | 8 | 2 | 2 | 1 | 1 | | | | | | | | |
| 入 | 自動販売機ねらい | 2 | 2 | 1 | 1 | | | | | | | | | | |
| 入 | 色情ねらい | 4 | 3 | | | 3 | | | 1 | 1 | | | 1 | 1 | 1 |
| 入 | 工事場ねらい | 9 | 9 | 2 | 2 | 5 | 1 | 1 | | | | | 1 | 1 | |
| 入 | 万引 | 322 | 313 | 217 | 215 | 69 | 41 | 41 | 22 | 21 | 29 | 28 | 27 | 26 | 15 |
| 入 | 職場ねらい | 36 | 36 | 11 | 11 | 2 | 2 | 2 | | | 1 | 1 | 3 | 3 | 3 |
| 入 | 同居ねらい | 3 | 3 | | | | | | | | | | | | |
| 入 | さい銭ねらい | 5 | 5 | 1 | 1 | 1 | 1 | | 5 | 5 | 1 | 1 | | | 6 |
| 入 | その他 | 132 | 130 | 49 | 47 | 53 | 14 | 9 | 25 | 23 | 12 | 10 | 35 | 35 | 39 |

17 罪種別 認知の端緒別 認知件数

本庁集計

| 認知の端緒 罪種 | | 総数 | 告訴 | 告訴 発 | 被害者・被害関係者の届出 | | | 警備会社の届出 | | | 第三者の届出 | | | 常人逮捕・同行 | 119番転送 | 他機関からの引き継ぎ | 警察活動 | | | | | 自 | | | |
|-------------|-------------|--------|-----|---------|--------------|--------|-------|---------|--------|-----|--------|--------|-----|---------|--------|------------|-------|--------|-----|-----|------|-----|------|------|-----|
| | | | | | 計 | 110番通報 | その他 | 計 | 110番通報 | その他 | 計 | 110番通報 | その他 | | | | 計 | 110番通報 | その他 | 現認 | 犯跡発見 | | 職務質問 | 聞き込み | 取調べ |
| 総計 | 総計 | 16,339 | 165 | 7 | 14,388 | 5,049 | 9,339 | 117 | 95 | 22 | 510 | 239 | 271 | 2 | 60 | | 1,063 | 113 | 18 | 206 | 7 | 303 | 6 | 410 | 27 |
| 凶殺 | 殺人 | 163 | | | 109 | 49 | 60 | 4 | 4 | | 17 | 8 | 9 | | 17 | | 12 | 1 | | | | 4 | | 7 | 4 |
| 悪強放 | 強盗 | 41 | | | 20 | 15 | 5 | 1 | 1 | | 6 | 4 | 2 | | 11 | | 1 | | | | | 1 | | | 2 |
| | 盗 | 34 | | | 28 | 20 | 8 | 2 | 2 | | 2 | 1 | 1 | | 1 | | 1 | | | | | | | 1 | |
| | 火 | 15 | | | 6 | 3 | 3 | | | | 1 | 1 | | | 5 | | 1 | 1 | | | | | | | 2 |
| 犯 | 不同意性交等 | 73 | | | 55 | 11 | 44 | 1 | 1 | | 8 | 2 | 6 | | | | 9 | | | | | 3 | | 6 | |
| 粗計 | 粗計 | 1,831 | 8 | | 1,552 | 927 | 625 | 12 | 11 | 1 | 189 | 123 | 66 | | 31 | | 36 | 8 | 3 | | | 4 | | 21 | 3 |
| 組 | 凶器準備集合 | | | | | | | | | | | | | | | | | | | | | | | | |
| 暴行 | 暴行 | 1,029 | 3 | | 886 | 623 | 263 | 8 | 7 | 1 | 113 | 80 | 33 | | | | 18 | 4 | | 2 | | 2 | | 10 | 1 |
| 暴害 | 傷害 | 626 | 3 | | 502 | 245 | 257 | 3 | 3 | | 74 | 41 | 33 | | 31 | | 11 | 4 | | 1 | | 1 | | 5 | 2 |
| 犯脅 | 脅迫 | 120 | 2 | | 111 | 49 | 62 | 1 | 1 | | 1 | 1 | | | | | 5 | | | | | 1 | | 4 | |
| 恐喝 | 恐喝 | 56 | | | 53 | 10 | 43 | | | | 1 | 1 | | | | | 2 | | | | | | | 2 | |
| 窃盗 | 計 | 10,625 | 4 | 1 | 9,811 | 3,155 | 6,656 | 75 | 57 | 18 | 141 | 50 | 91 | 2 | | | 583 | 24 | 10 | 114 | 4 | 215 | | 216 | 8 |
| | 侵入窃盗 | 1,277 | | | 1,092 | 564 | 528 | 40 | 35 | 5 | 24 | 8 | 16 | | | | 120 | 2 | 9 | 1 | 1 | 76 | | 31 | 1 |
| | 乗り物盗 | 2,951 | | | 2,866 | 619 | 2,247 | 6 | 4 | 2 | 10 | 2 | 8 | 1 | | | 68 | | | 51 | | 3 | | 14 | |
| 犯 | 非侵入窃盗 | 6,397 | 4 | 1 | 5,853 | 1,972 | 3,881 | 29 | 18 | 11 | 107 | 40 | 67 | 1 | | | 395 | 22 | 1 | 62 | 3 | 136 | | 171 | 7 |
| 知能 | 計 | 1,095 | 26 | 6 | 908 | 217 | 691 | | | | 44 | 7 | 37 | | | | 107 | 9 | 2 | 1 | 42 | | 53 | 4 | |
| | 詐欺 | 983 | 10 | 2 | 842 | 210 | 632 | | | | 36 | 6 | 30 | | | | 91 | 7 | | 2 | 1 | 37 | | 44 | 2 |
| | 横領 | 58 | 13 | | 41 | 4 | 37 | | | | | | | | | | 2 | | | | | | | 2 | 2 |
| | 偽造 | 48 | 2 | 4 | 20 | 1 | 19 | | | | 8 | 1 | 7 | | | | 14 | 2 | | | | 5 | | 7 | |
| 犯 | 汚職 | 3 | | | 3 | 2 | 1 | | | | | | | | | | | | | | | | | | |
| | あっせん利得 | | | | | | | | | | | | | | | | | | | | | | | | |
| | 背任 | 3 | 1 | | 2 | | 2 | | | | | | | | | | | | | | | | | | |
| 風俗 | 計 | 387 | 3 | | 250 | 88 | 162 | 2 | | 2 | 57 | 29 | 28 | | | | 70 | 8 | | 1 | 6 | | 6 | 48 | 5 |
| | 賭博 | 1 | | | | | | | | | | | | | | | 1 | | | | | | | 1 | |
| 俗 | わいせつ | 243 | 3 | | 182 | 64 | 118 | | | | 32 | 14 | 18 | | | | 25 | 4 | | 1 | | 3 | 6 | 11 | 1 |
| | うち) 不同意わいせつ | 159 | 3 | | 134 | 43 | 91 | | | | 15 | 5 | 10 | | | | 7 | 1 | | 1 | | 1 | | 4 | |
| 犯 | うち) 公然わいせつ | 70 | | | 48 | 21 | 27 | | | | 15 | 9 | 6 | | | | 6 | 3 | | | | 2 | | 1 | 1 |
| | うち) 面会要求等 | 1 | | | | | | | | | 1 | | 1 | | | | | | | | | | | | |
| | 性的姿態撮影等処罰法 | 143 | | | 68 | 24 | 44 | 2 | | 2 | 25 | 15 | 10 | | | | 44 | 4 | | | 1 | 3 | | 36 | 4 |
| その他の刑法犯 | 計 | 2,238 | 124 | | 1,758 | 613 | 1,145 | 24 | 23 | 1 | 62 | 22 | 40 | | 12 | | 255 | 63 | 8 | 86 | 1 | 32 | | 65 | 3 |
| | うち) 占有離脱物横領 | 337 | 1 | | 236 | 71 | 165 | | | | 7 | 5 | 2 | | | | 92 | | | 76 | | 5 | | 11 | 1 |
| | うち) 公務執行妨害 | 51 | | | 9 | 8 | 1 | | | | 1 | | 1 | | | | 41 | 41 | | | | | | | |
| | うち) 住居侵入 | 387 | | | 320 | 142 | 178 | 17 | 17 | | 13 | 2 | 11 | | | | 37 | 7 | 3 | 3 | 1 | 4 | | 19 | |
| | うち) 逮捕監禁 | 9 | | | 8 | 1 | 7 | | | | | | | | | | 1 | | | | | | | 1 | |
| | うち) 脅迫・人質 | 16 | 9 | | 7 | 1 | 6 | | | | | | | | | | | | | | | | | | |
| | うち) 盗品等 | 16 | | | | | | | | | | | | | | | | | | | | | | | |
| | うち) 器物損壊等 | 1,180 | 85 | | 1,049 | 355 | 694 | 6 | 5 | 1 | 24 | 10 | 14 | | 1 | | 15 | 2 | | 6 | | 3 | | 4 | 1 |

18 窃盗手口別 認知の端緒別 認知件数

本庁集計

| 手口 | | 認知の端緒 | 総数 | 告訴 | 告訴 | 被害者・被害関係者の届出 | | | 警備会社の届出 | | | 第三者の届出 | | | 119番転送 | 他機関からの引き継ぎ | 警察活動 | | | | | 自動 | |
|----|----------|--------|----|----|-------|--------------|--------|-------|---------|--------|-----|--------|--------|-----|--------|------------|------|--------|-----|-----|------|-----|------|
| | | | | | | 計 | 110番通報 | その他 | 計 | 110番通報 | その他 | 計 | 110番通報 | その他 | | | 計 | 110番通報 | その他 | 現認 | 犯跡発見 | | 職務質問 |
| 窃盗 | 盗犯総数 | 10,625 | | 4 | 1 | 9,811 | 3,155 | 6,656 | 75 | 57 | 18 | 141 | 50 | 91 | 2 | | 583 | 24 | 10 | 114 | 4 | 215 | 8 |
| | 計 | 1,277 | | | | 1,092 | 564 | 528 | 40 | 35 | 5 | 24 | 8 | 16 | | 120 | 2 | 9 | 1 | 1 | 76 | 31 | 1 |
| 侵入 | 空き巣 | 302 | | | | 274 | 159 | 115 | 5 | 4 | 1 | 7 | | 7 | | 16 | 2 | 2 | | | 6 | | |
| | 忍び込み | 157 | | | | 149 | 80 | 69 | | | | 1 | | 1 | | 7 | | 1 | 1 | 1 | | 4 | |
| 窃盗 | ATM破り | 1 | | | | 12 | 8 | 4 | 1 | 1 | | | | | | | | | | | | | |
| | 金庫破り | 22 | | | | 19 | 9 | 10 | 3 | 3 | | | | | | | | | | | | | |
| 窃盗 | 旅館荒し | 7 | | | | 5 | 1 | 4 | | | | | | | | 2 | | | | | 2 | | |
| | 官公署荒し | 1 | | | | 1 | | 1 | | | | | | | | | | | | | | | |
| 窃盗 | 学校荒し | 2 | | | | 2 | | 2 | | | | | | | | | | | | | | | |
| | 病院荒し | 9 | | | | 8 | 6 | 2 | 1 | 1 | | | | | | | | | | | | | |
| 窃盗 | 給油所荒し | | | | | | | | | | | | | | | | | | | | | | |
| | 事務所荒し | 81 | | | | 67 | 31 | 36 | 10 | 9 | 1 | | | | | 4 | | | | | 4 | | |
| 窃盗 | 出店荒し | 143 | | | | 121 | 69 | 52 | 17 | 15 | 2 | 2 | 2 | | | 2 | | | | | 2 | | 1 |
| | 工場荒し | 47 | | | | 46 | 6 | 40 | | | | 1 | | 1 | | | | | | | | | |
| 窃盗 | 更衣室荒し | 8 | | | | 7 | 2 | 5 | | | | | | | | 1 | | | | | 1 | | |
| | 倉庫荒し | 108 | | | | 62 | 28 | 34 | | | | | | | | 46 | | | | | 46 | | |
| 乗物 | その他の計 | 377 | | | | 319 | 165 | 154 | 3 | 2 | 1 | 13 | 6 | 7 | | 42 | | 6 | | | 15 | | 21 |
| | 自動車盗 | 79 | | | | 73 | 32 | 41 | 2 | 1 | 1 | 1 | 1 | 8 | 1 | 68 | | 51 | | 3 | 3 | 14 | |
| 乗物 | オートバイ盗 | 141 | | | | 139 | 33 | 106 | | | | | | | | 3 | | | | | 1 | | 2 |
| | 自転車盗 | 2,731 | | | | 2,654 | 554 | 2,100 | 4 | 3 | 1 | 9 | 1 | 8 | 1 | 63 | | | | 2 | 2 | 12 | |
| 非 | 自転車盗 | 6,397 | 4 | 1 | 5,853 | 1,972 | 3,881 | 29 | 18 | 11 | 107 | 40 | 67 | 1 | | 395 | 22 | 1 | 62 | 3 | 136 | 171 | 7 |
| | 計 | | | | | | | | | | | | | | | | | | | | | | |
| 非 | 職業権 | 20 | | | | 19 | 8 | 11 | | | | 1 | 1 | | | | | | | | | | |
| | 贋品盗 | 1 | | | | 1 | | | | | | | | | | | | | | | | | |
| 非 | 追出し盗 | | | | | | | | | | | | | | | | | | | | | | |
| | 買物盗 | 20 | | | | 20 | 7 | 13 | | | | | | | | | | | | | | | |
| 非 | 訪問盗 | 22 | | | | 22 | 11 | 11 | | | | | | | | | | | | | | | |
| | 詐欺盗その他 | 3 | | | | 3 | | 3 | | | | | | | | | | | | | | | |
| 非 | 払出盗 | 169 | 2 | 1 | 3 | 1 | 2 | | | | 10 | 1 | 9 | | | 153 | | 7 | | | 24 | | 122 |
| | ATMねらい | | | | | | | | | | | | | | | | | | | | | | |
| 非 | 窓口ねらい | | | | | | | | | | | | | | | | | | | | | | |
| | 盗中ねらい | | | | | | | | | | | | | | | | | | | | | | |
| 非 | 室内ねらい | 6 | | | | 6 | 1 | 5 | | | | | | | | | | | | | | | |
| | 客室ねらい | 2 | | | | 2 | | 2 | | | | | | | | | | | | | | | |
| 非 | 病室ねらい | 9 | | | | 7 | 4 | 3 | 1 | | 1 | | 1 | | | | | | | | | | |
| | ひったくり | 7 | | | | 7 | 3 | 4 | | | | | | | | | | | | | | | |
| 非 | すき | 17 | | | | 13 | 5 | 8 | | | | 1 | 1 | | | 3 | 2 | | | | | 1 | |
| | 置き | 109 | | | | 105 | 53 | 52 | | | | 4 | 1 | 3 | | | | | | | | | |
| 非 | 仮睡者ねらい | 16 | | | | 16 | 7 | 9 | | | | | | | | | | | | | | | |
| | 車上ねらい | 646 | | | | 634 | 247 | 387 | 2 | 1 | 1 | 7 | 2 | 5 | | 3 | 1 | | | | 2 | | |
| 非 | 部品ねらい | 238 | | | | 224 | 83 | 141 | 1 | 1 | | 3 | 2 | 1 | | 10 | 1 | 1 | 2 | | 1 | | 5 |
| | 脱衣場ねらい | 43 | | | | 42 | 15 | 27 | | | | 1 | 1 | | | | | | | | | | |
| 非 | 自動販売機ねらい | 10 | | | | 9 | 4 | 5 | | | | 1 | | 1 | | | | | | | | | |
| | 色情ねらい | 118 | | | | 99 | 37 | 62 | | | | 1 | 1 | | | 17 | | 2 | 1 | 11 | | 3 | |
| 非 | 工事場ねらい | 94 | | | | 94 | 30 | 64 | | | | | | | | | | | | | | | |
| | 万引き | 2,669 | | | | 2,534 | 875 | 1,659 | 18 | 9 | 9 | 17 | 9 | 8 | | 97 | 3 | 9 | 1 | 63 | | 21 | 3 |
| 非 | 職場ねらい | 284 | 1 | | | 271 | 74 | 197 | 1 | 1 | | 1 | | 1 | | 8 | | | | | 3 | | 5 |
| | 同居ねらい | 17 | | | | 17 | 9 | 8 | | | | | | | | | | | | | | | 2 |
| 非 | さい銭ねらい | 106 | | | | 68 | 19 | 49 | | | | 9 | 8 | 1 | | 28 | | 3 | 1 | 22 | | 2 | 1 |
| | その他の計 | 1,771 | 1 | | | 1,637 | 479 | 1,158 | 6 | 6 | | 50 | 13 | 37 | | 76 | 15 | 39 | | 10 | | 12 | 1 |

19 罪種別 月別 発生件数

本県集計

| 月 | | 1 | 2 | 3 | 4 | 5 | 6 | 7 | 8 | 9 | 10 | 11 | 12 |
|-----------------|--------|-------|-------|-------|-------|-------|-------|-------|-------|-------|-------|-------|-------|
| 罪 種 | 総 数 | 月 | 月 | 月 | 月 | 月 | 月 | 月 | 月 | 月 | 月 | 月 | 月 |
| | 数 | 月 | 月 | 月 | 月 | 月 | 月 | 月 | 月 | 月 | 月 | 月 | 月 |
| 総 数 | 16,339 | 1,312 | 1,041 | 1,354 | 1,408 | 1,391 | 1,378 | 1,448 | 1,372 | 1,503 | 1,523 | 1,302 | 1,307 |
| 凶 悪 犯 | 163 | 7 | 13 | 9 | 13 | 20 | 16 | 12 | 12 | 22 | 17 | 13 | 9 |
| 殺 人 | 41 | | 7 | | 2 | 4 | 3 | 4 | 5 | 6 | 5 | 3 | 2 |
| 強 盗 | 34 | 5 | 3 | 4 | 2 | 2 | 3 | 3 | | | 6 | 2 | 4 |
| 放 火 | 15 | | | 2 | 1 | 6 | 2 | | | 2 | 1 | 1 | |
| 不 同 意 性 交 等 | 73 | 2 | 3 | 3 | 8 | 8 | | 5 | 7 | 14 | 5 | 7 | 3 |
| 粗 暴 犯 | 1,831 | 165 | 139 | 130 | 145 | 163 | 167 | 154 | 157 | 150 | 164 | 155 | 142 |
| 凶 器 準 備 集 合 | | | | | | | | | | | | | |
| 暴 行 | 1,029 | 84 | 83 | 70 | 96 | 96 | 108 | 88 | 85 | 77 | 81 | 84 | 77 |
| 傷 害 | 626 | 66 | 47 | 41 | 37 | 55 | 41 | 56 | 60 | 59 | 61 | 49 | 54 |
| 脅 迫 | 120 | 10 | 6 | 15 | 10 | 6 | 13 | 6 | 6 | 12 | 14 | 15 | 7 |
| 恐 喝 | 56 | 5 | 3 | 4 | 2 | 6 | 5 | 4 | 6 | 2 | 8 | 7 | 4 |
| 窃 犯 | 10,625 | 855 | 665 | 887 | 925 | 888 | 860 | 980 | 892 | 1,001 | 991 | 840 | 841 |
| 侵入 窃 盗 | 1,277 | 143 | 80 | 178 | 120 | 93 | 82 | 103 | 99 | 133 | 99 | 70 | 77 |
| 乗り 物 盗 | 2,951 | 177 | 158 | 183 | 221 | 259 | 263 | 333 | 292 | 281 | 293 | 246 | 245 |
| 非 侵 入 窃 盗 | 6,397 | 535 | 427 | 526 | 584 | 536 | 515 | 544 | 501 | 587 | 599 | 524 | 519 |
| 知 能 犯 | 1,095 | 88 | 57 | 98 | 92 | 93 | 105 | 95 | 96 | 97 | 113 | 77 | 84 |
| 詐欺 | 983 | 70 | 50 | 88 | 82 | 86 | 92 | 84 | 85 | 89 | 106 | 72 | 79 |
| 横 領 | 58 | 8 | 2 | 7 | 2 | 4 | 8 | 6 | 6 | 5 | 5 | 3 | 2 |
| 偽 造 | 48 | 9 | 5 | 3 | 8 | 2 | 3 | 3 | 5 | 3 | 2 | 2 | 3 |
| 汚 職 | 3 | | | | | 1 | 1 | 1 | | | | | |
| あ っ せ ん 利 得 | | | | | | | | | | | | | |
| 背 任 | 3 | 1 | | | | | 1 | 1 | | | | | |
| 風 俗 犯 | 387 | 23 | 30 | 25 | 24 | 34 | 36 | 40 | 36 | 47 | 37 | 31 | 24 |
| 賭 博 | 1 | | | | | | | | | | 1 | | |
| 不 同 意 わ い せ つ | 159 | 9 | 15 | 6 | 10 | 16 | 14 | 19 | 16 | 17 | 13 | 13 | 11 |
| 公 然 わ い せ つ | 70 | 6 | 6 | 4 | 5 | 7 | 10 | 6 | 4 | 6 | 8 | 5 | 3 |
| わ い せ つ 物 頒 布 等 | 13 | 1 | | 2 | 2 | 1 | | 2 | | | 4 | 1 | |
| 面 会 要 求 等 | 1 | | | 1 | | | | | | | | | |
| 性的姿態撮影等処罰法 | 143 | 7 | 9 | 12 | 7 | 10 | 12 | 13 | 16 | 24 | 11 | 12 | 10 |
| そ の 他 の 刑 法 犯 | 2,238 | 174 | 137 | 205 | 209 | 193 | 194 | 167 | 179 | 186 | 201 | 186 | 207 |
| 占有 離 脱 物 横 領 | 337 | 22 | 21 | 23 | 30 | 22 | 35 | 26 | 33 | 32 | 37 | 26 | 30 |
| 公務 執 行 妨 害 | 51 | 3 | 6 | 3 | 5 | 4 | 9 | 5 | 2 | 5 | 4 | 3 | 2 |
| 住 居 侵 入 | 387 | 34 | 23 | 47 | 37 | 36 | 24 | 29 | 28 | 30 | 36 | 35 | 28 |
| 略取誘拐・人身売買 | 16 | 1 | 1 | 1 | 2 | | 2 | | 4 | 4 | 1 | | |
| 器物 損 壊 | 1,180 | 101 | 63 | 109 | 108 | 112 | 98 | 83 | 94 | 83 | 99 | 103 | 127 |
| そ の 他 | 267 | 13 | 23 | 22 | 27 | 19 | 26 | 24 | 18 | 32 | 24 | 19 | 20 |

20 窃盗手口別 月別 発生件数

本県集計

| 手口 | | 月 | 総数 | 1月 | 2月 | 3月 | 4月 | 5月 | 6月 | 7月 | 8月 | 9月 | 10月 | 11月 | 12月 |
|----|-----|-------|--------|-----|-----|-----|-----|-----|-----|-----|-----|-------|-----|-----|-----|
| 窃盗 | 侵入 | 盗犯総数 | 10,625 | 855 | 665 | 887 | 925 | 888 | 860 | 980 | 892 | 1,001 | 991 | 840 | 841 |
| | | 計 | 1,277 | 143 | 80 | 178 | 143 | 93 | 82 | 120 | 99 | 133 | 99 | 70 | 77 |
| | | 空き家 | 302 | 35 | 17 | 22 | 18 | 21 | 12 | 27 | 30 | 41 | 43 | 27 | 9 |
| | | 侵入 | 157 | 24 | 9 | 30 | 23 | 8 | 17 | 8 | 3 | 6 | 9 | 10 | 10 |
| | | 空き家 | 12 | | 1 | 2 | 1 | 1 | | 2 | 1 | 2 | 1 | | 1 |
| | | ATM | 1 | | | | 1 | | | | | | | | |
| | | 破り | 22 | 2 | | 2 | 4 | | | 2 | 2 | 5 | 4 | 1 | |
| | | 金庫 | 7 | | | | | 2 | | | 2 | 1 | | | 2 |
| | | 旅館 | 1 | | | | | | | | 1 | | | | |
| | | 官署 | 2 | | | | | | | | | 1 | | | 1 |
| | | 学校 | 9 | 3 | 2 | 2 | | | | | | 1 | | | 1 |
| | | 病院 | | | | | | | | | | | | | |
| | | 給油所 | | | | | | | | | | | | | |
| | | 事務所 | 81 | 2 | 4 | 5 | 19 | 6 | 3 | 10 | 5 | 9 | 4 | 7 | 7 |
| 窃盗 | 盗 | 出店 | 143 | 23 | 6 | 8 | 13 | 17 | 6 | 10 | 23 | 25 | 2 | 2 | 8 |
| | | 工場 | 47 | | 2 | 10 | 6 | 6 | 5 | 6 | 3 | 3 | | 1 | 5 |
| | | 倉庫 | 8 | 1 | 1 | 1 | 1 | 1 | 1 | 2 | | 1 | | | |
| | | 倉庫 | 108 | 7 | 3 | 10 | 10 | 5 | 17 | 10 | 10 | 10 | 15 | 3 | 8 |
| | | その他 | 377 | 47 | 35 | 87 | 24 | 26 | 20 | 26 | 19 | 28 | 21 | 19 | 25 |
| | | 計 | 2,951 | 177 | 158 | 183 | 221 | 259 | 263 | 333 | 292 | 281 | 293 | 246 | 245 |
| | 乗り物 | 自動車 | 79 | 2 | 3 | 5 | 6 | 6 | 4 | 5 | 9 | 7 | 8 | 19 | 5 |
| | | オートバイ | 141 | 11 | 6 | 8 | 15 | 7 | 15 | 12 | 17 | 9 | 19 | 6 | 16 |
| | | 自転車 | 2,731 | 164 | 149 | 170 | 200 | 246 | 244 | 316 | 266 | 265 | 266 | 221 | 224 |
| | | 計 | 6,397 | 535 | 427 | 526 | 584 | 536 | 515 | 584 | 501 | 587 | 599 | 524 | 519 |
| | 非 | 職業 | 20 | | | 2 | 3 | 2 | 1 | | 2 | 7 | 1 | 1 | 1 |
| | | 慶弔 | 1 | | | 1 | | | | | | | | | |
| | | 追出し | | | | | | | | | | | | | |
| | | 買物 | 20 | 1 | 2 | 2 | 2 | 1 | | 2 | | 1 | 2 | 2 | 5 |
| 侵入 | 窃盗 | 訪問 | 22 | 3 | 1 | 5 | 3 | 2 | 3 | 1 | | 2 | 1 | | 1 |
| | | 詐欺 | 3 | 1 | 1 | | 1 | | | | | | | | |
| | | 盗その他 | 169 | 17 | 15 | 3 | 12 | 19 | 10 | 21 | 8 | 35 | 9 | 16 | 4 |
| | | 払出し | | | | | | | | | | | | | |
| | | ATM | | | | | | | | | | | | | |
| | | ねらい | | | | | | | | | | | | | |
| | | 窓 | | | | | | | | | | | | | |
| | | 口 | | | | | | | | | | | | | |
| | | 中 | | | | | | | | | | | | | |
| | | ねらい | | | | | | | | | | | | | |
| | | 室内 | 6 | | 1 | | | 2 | | | | 1 | | 1 | 1 |
| | | 客室 | 2 | | | | | | | | | 1 | | 1 | 1 |
| | | ねらい | 9 | | 1 | 1 | | 2 | | 1 | | 2 | 1 | | 1 |
| | | 病室 | 7 | 4 | 2 | | | | | | | | | | |
| 窃盗 | 侵入 | ひったくり | 17 | | 2 | 6 | | | 1 | | | | | | |
| | | す | 109 | 4 | 3 | 15 | 11 | | 1 | 2 | 3 | 2 | | | |
| | | 置引き | 16 | | | | | 1 | 1 | 2 | | | | | |
| | | 飯睡 | 646 | 43 | 30 | 48 | 71 | 65 | 39 | 52 | 56 | 78 | 73 | 56 | 35 |
| | | 車上 | 238 | 11 | 10 | 9 | 19 | 15 | 19 | 28 | 24 | 25 | 29 | 30 | 19 |
| | | 部品 | 43 | 2 | 1 | 8 | 3 | 4 | 2 | 2 | 4 | 2 | 4 | 8 | 3 |
| | | 脱衣場 | 10 | | 1 | 2 | 1 | 1 | 1 | 2 | 1 | 1 | 1 | 1 | 1 |
| | | 自動販売機 | 118 | 9 | 8 | 11 | 10 | 9 | 12 | 6 | 5 | 13 | 10 | 15 | 10 |
| | | 色情 | 94 | 8 | 4 | 9 | 4 | 9 | 4 | 7 | 13 | 11 | 11 | 9 | 5 |
| | | 工事 | 2,669 | 243 | 199 | 213 | 212 | 218 | 234 | 226 | 206 | 234 | 242 | 208 | 238 |
| | | 万引 | 284 | 33 | 11 | 27 | 23 | 17 | 24 | 28 | 37 | 15 | 23 | 23 | 23 |
| | | 職場 | 17 | 1 | 2 | | 1 | 1 | 1 | 1 | 3 | 3 | 2 | 1 | 1 |
| | | 同居 | 106 | 9 | 13 | 9 | 30 | 5 | 7 | 7 | 5 | 8 | 9 | 1 | 3 |
| | | さい銭 | 1,771 | 146 | 120 | 155 | 178 | 155 | 147 | 145 | 123 | 133 | 166 | 145 | 158 |
| | | その他の | | | | | | | | | | | | | |

21 罪種別 時間帯・曜日別 発生件数

本県集計

| 時間帯・曜日 罪 種 | | 総 数 | 時 間 帯 | | | | | | | | | | | | 曜 | | | | | 日 | | | |
|--------------------|---|--------|-----------------|-----------------|-----------------|-----------------|------------------|-------------------|-------------------|-------------------|-------------------|-------------------|-------------------|-------------------|--------|-------|-------|-------|-------|-------|-------|-------|-----|
| | | | 0 時 5 2 時 | 2 時 5 4 時 | 4 時 5 6 時 | 6 時 5 8 時 | 8 時 5 10 時 | 10 時 5 12 時 | 12 時 5 14 時 | 14 時 5 16 時 | 16 時 5 18 時 | 18 時 5 20 時 | 20 時 5 22 時 | 22 時 5 24 時 | 不 明 | 日 | 月 | 火 | 水 | | | 木 | 金 |
| 総 | 数 | 16,339 | 1,236 | 345 | 247 | 908 | 1,471 | 1,949 | 1,875 | 1,812 | 2,147 | 1,911 | 1,274 | 888 | 276 | 2,268 | 2,323 | 2,239 | 2,210 | 2,234 | 2,498 | 2,428 | 139 |
| 凶 悪 | 犯 | 163 | 17 | 9 | 10 | 5 | 6 | 15 | 11 | 16 | 14 | 17 | 22 | 18 | 3 | 28 | 28 | 18 | 20 | 20 | 12 | 35 | 2 |
| 殺 人 | | 41 | 3 | 2 | 4 | 4 | 2 | 1 | 2 | 4 | 2 | 10 | 2 | 4 | 1 | 8 | 11 | 1 | 5 | 7 | 2 | 7 | |
| 強 盗 | | 34 | 1 | 3 | 4 | 1 | | 6 | 3 | 2 | 4 | 2 | 5 | 3 | | 6 | 6 | 7 | 5 | 2 | 1 | 7 | |
| 放 火 | | 15 | 2 | | | | 3 | 3 | | 1 | 2 | | 3 | 1 | | 1 | 2 | | 4 | 4 | 2 | 2 | |
| 不 同 意 性 交 等 | | 73 | 11 | 4 | 2 | | 1 | 5 | 6 | 9 | 6 | 5 | 12 | 10 | 2 | 13 | 9 | 10 | 6 | 7 | 7 | 19 | 2 |
| 粗 暴 犯 | | 1,831 | 167 | 74 | 57 | 83 | 142 | 157 | 155 | 144 | 175 | 228 | 246 | 196 | 7 | 357 | 228 | 252 | 241 | 234 | 258 | 258 | 3 |
| 凶 器 準 備 集 合 | | | | | | | | | | | | | | | | | | | | | | | |
| 暴 行 | | 1,029 | 77 | 30 | 27 | 43 | 96 | 85 | 98 | 86 | 107 | 134 | 139 | 106 | 1 | 210 | 123 | 133 | 148 | 113 | 153 | 148 | 1 |
| 傷 害 | | 626 | 69 | 40 | 27 | 35 | 34 | 57 | 43 | 46 | 46 | 66 | 83 | 76 | 4 | 123 | 80 | 89 | 68 | 93 | 79 | 93 | 1 |
| 脅 迫 | | 120 | 12 | 3 | 2 | 5 | 11 | 12 | 13 | 5 | 15 | 16 | 15 | 10 | 1 | 16 | 19 | 20 | 18 | 20 | 16 | 10 | 1 |
| 恐 喝 | | 56 | 9 | 1 | 1 | | 1 | 3 | 1 | 7 | 7 | 12 | 9 | 4 | 1 | 8 | 6 | 10 | 7 | 8 | 10 | 7 | |
| 窃 盗 犯 | | 10,625 | 465 | 146 | 120 | 660 | 1,027 | 1,424 | 1,353 | 1,258 | 1,536 | 1,308 | 743 | 459 | 126 | 1,406 | 1,527 | 1,424 | 1,431 | 1,457 | 1,670 | 1,614 | 96 |
| 侵入 窃 盗 | | 1,277 | 136 | 35 | 22 | 64 | 108 | 123 | 122 | 113 | 167 | 141 | 89 | 93 | 64 | 170 | 181 | 166 | 179 | 152 | 184 | 194 | 51 |
| 乗 り 物 盗 | | 2,951 | 80 | 28 | 25 | 380 | 311 | 276 | 289 | 244 | 435 | 445 | 265 | 165 | 8 | 367 | 392 | 366 | 378 | 425 | 541 | 474 | 8 |
| 非 侵 入 窃 盗 | | 6,397 | 249 | 83 | 73 | 216 | 608 | 1,025 | 942 | 901 | 934 | 722 | 389 | 201 | 54 | 869 | 954 | 892 | 874 | 880 | 945 | 946 | 37 |
| 知 能 犯 | | 1,095 | 350 | 10 | 7 | 13 | 78 | 124 | 116 | 100 | 77 | 59 | 44 | 28 | 89 | 114 | 173 | 161 | 162 | 181 | 162 | 126 | 16 |
| 詐 欺 | | 983 | 299 | 7 | 6 | 10 | 71 | 121 | 111 | 94 | 68 | 52 | 44 | 24 | 76 | 103 | 155 | 141 | 144 | 166 | 147 | 113 | 14 |
| 横 領 | | 58 | 31 | | | 1 | 2 | 2 | 1 | 2 | 5 | 3 | | 2 | 9 | 5 | 6 | 15 | 9 | 6 | 7 | 8 | 2 |
| 偽 造 | | 48 | 18 | 3 | 1 | | 4 | 1 | 4 | 4 | 4 | 4 | | 2 | 3 | 6 | 10 | 5 | 6 | 8 | 8 | 5 | |
| 汚 職 | | 3 | | | | 2 | 1 | | | | | | | | | | | | 2 | 1 | | | |
| あ っ せ ん 利 得 | | | | | | | | | | | | | | | | | | | | | | | |
| 背 任 | | 3 | 2 | | | | | | | | | | | | 1 | | 2 | | 1 | | | | |
| 風 俗 犯 | | 387 | 33 | 13 | 12 | 21 | 26 | 30 | 37 | 58 | 42 | 34 | 36 | 40 | 5 | 54 | 46 | 56 | 55 | 58 | 50 | 66 | 2 |
| 賭 博 | | 1 | | | | | | | | | | | 1 | | | 1 | | | | | | | |
| 不 同 意 わ い せ つ | | 159 | 18 | 10 | 9 | 9 | 5 | 15 | 15 | 15 | 11 | 11 | 16 | 21 | 4 | 23 | 15 | 27 | 18 | 23 | 19 | 32 | 2 |
| 公 然 わ い せ つ | | 70 | 6 | | 2 | 6 | 6 | 6 | 5 | 13 | 7 | 9 | 5 | 5 | | 5 | 10 | 10 | 12 | 15 | 8 | 10 | |
| わ い せ つ 物 頒 布 等 | | 13 | | | | 1 | | | 2 | 2 | 1 | 1 | 3 | 3 | | 2 | 1 | 3 | 4 | 1 | | 2 | |
| 面 会 要 求 等 | | 1 | 1 | | | | | | | | | | | | | | | | | | | 1 | |
| 性的 姿 態 撮 影 等 処 罰 法 | | 143 | 8 | 3 | 1 | 5 | 15 | 9 | 15 | 28 | 23 | 13 | 11 | 11 | 1 | 23 | 20 | 16 | 21 | 19 | 23 | 21 | |
| そ の 他 の 刑 法 犯 | | 2,238 | 204 | 93 | 41 | 126 | 192 | 199 | 203 | 236 | 303 | 265 | 183 | 147 | 46 | 309 | 321 | 328 | 301 | 284 | 346 | 329 | 20 |
| 占有 離 脱 物 横 領 | | 337 | 32 | 6 | 5 | 15 | 23 | 40 | 41 | 37 | 49 | 24 | 30 | 19 | 16 | 47 | 52 | 44 | 49 | 47 | 39 | 51 | 8 |
| 公 務 執 行 妨 害 | | 51 | 5 | 4 | 1 | 3 | 3 | 6 | 7 | 5 | 5 | 1 | 8 | 3 | | 7 | 9 | 7 | 7 | 6 | 6 | 9 | |
| 住 居 侵 入 | | 387 | 50 | 24 | 10 | 19 | 34 | 33 | 40 | 34 | 31 | 38 | 27 | 34 | 13 | 58 | 61 | 69 | 53 | 36 | 54 | 54 | 2 |
| 略 取 誘 拐 ・ 人 身 売 買 | | 16 | | | 1 | 2 | | 1 | 4 | 3 | 2 | 2 | | 1 | | 3 | 3 | 2 | 1 | 2 | 2 | 3 | |
| 器 物 損 壊 等 | | 1,180 | 75 | 47 | 16 | 79 | 109 | 94 | 93 | 127 | 185 | 170 | 108 | 71 | 6 | 166 | 154 | 166 | 140 | 165 | 206 | 179 | 4 |
| そ の 他 | | 267 | 42 | 12 | 8 | 8 | 23 | 25 | 18 | 30 | 31 | 30 | 10 | 19 | 11 | 28 | 42 | 40 | 51 | 28 | 39 | 33 | 6 |

22 窃盗手口別 時間帯・曜日別 発生件数

本県集計

| 手口 | | 時間帯・曜日 | | 総数 | 時 間 帯 | | | | | | | | | | | | 曜 日 | | | | | | | |
|------|----------|--------|--------|-----|---------------|---------------|---------------|---------------|----------------|-----------------|-----------------|-----------------|-----------------|-----------------|-----------------|-----------------|--------|-------|-------|-------|-------|-------|-------|----|
| | | | | | 時 間 | | | | | | | | | | | | 曜 日 | | | | | | | |
| | | | | | 0時 5 2時 | 2時 5 4時 | 4時 5 6時 | 6時 5 8時 | 8時 5 10時 | 10時 5 12時 | 12時 5 14時 | 14時 5 16時 | 16時 5 18時 | 18時 5 20時 | 20時 5 22時 | 22時 5 24時 | 不 明 | 日 | 月 | 火 | 水 | 木 | 金 | 土 |
| 窃盗 | 盗犯総計 | 数 | 10,625 | 465 | 146 | 120 | 660 | 1,027 | 1,424 | 1,353 | 1,258 | 1,536 | 1,308 | 743 | 459 | 126 | 1,406 | 1,527 | 1,424 | 1,431 | 1,457 | 1,670 | 1,614 | 96 |
| | 空き家 | 136 | 35 | 22 | 64 | 108 | 123 | 122 | 113 | 167 | 141 | 89 | 93 | 64 | 7 | 38 | 46 | 41 | 56 | 40 | 51 | 28 | 2 | |
| | 忍込 | 157 | 38 | 13 | 1 | 1 | 3 | 2 | 5 | 5 | 15 | 21 | 50 | 7 | 19 | 25 | 27 | 23 | 13 | 28 | 22 | | | |
| | 居空き | 12 | | | | | | | | | | | | | | | | | | | | | | |
| 侵入 | A T M破り | 1 | | 1 | | | | | | | | | | | | | | | 1 | | | | | |
| | 金庫破り | 22 | 2 | 3 | | | | | 1 | 2 | 6 | 4 | 2 | | | | | | 3 | 8 | 1 | 5 | 4 | |
| | 旅館荒し | 7 | 2 | | 1 | | | | 1 | 1 | 1 | | 1 | | | | | | 1 | 1 | 1 | 2 | 2 | |
| | 官署荒し | 1 | | | | | | | 1 | | | | | | | | | | 1 | | | | | |
| 窃盗 | 学校荒し | 2 | | | | | | | | | | | | | | | | | | | | | | |
| | 病院荒し | 9 | | | | | 2 | | | | | | | | | | | | | | | | | |
| | 給油所荒し | | | | | | | | | | | | | | | | | | | | | | | |
| | 事務所荒し | 81 | 4 | 1 | 2 | 4 | 5 | 3 | 4 | 18 | 28 | 8 | 3 | | | | | | 11 | 7 | 18 | 14 | 13 | |
| 盗 | 出店荒し | 143 | 16 | 7 | 2 | 3 | 2 | 3 | 2 | 11 | 28 | 28 | 30 | 23 | 18 | 26 | 20 | 16 | 12 | 28 | | | | |
| | 工場荒し | 47 | 3 | 3 | 2 | 5 | 13 | 3 | 2 | 9 | 5 | 1 | 1 | 7 | 10 | 6 | 4 | 11 | 6 | 3 | | | | |
| | 更衣室荒し | 8 | 1 | 1 | 2 | 2 | 2 | 1 | 1 | 1 | 1 | 2 | 2 | | | | | | 1 | 3 | 2 | 2 | | |
| | 倉庫荒し | 108 | 4 | 1 | 4 | 11 | 8 | 7 | 6 | 4 | 17 | 6 | 4 | 1 | 41 | 10 | 17 | 10 | 5 | 4 | 10 | 13 | 39 | |
| 乗り物盗 | その他 | 377 | 52 | 3 | 8 | 17 | 53 | 69 | 63 | 61 | 21 | 11 | 1 | 16 | 63 | 50 | 36 | 49 | 42 | 52 | 75 | 10 | | |
| | 計 | 2,951 | 80 | 28 | 380 | 311 | 276 | 289 | 244 | 435 | 445 | 265 | 165 | 8 | 367 | 392 | 366 | 378 | 425 | 541 | 474 | 8 | | |
| | 自動車盗 | 79 | 9 | 4 | 2 | 5 | 3 | 4 | 5 | 18 | 9 | 13 | 7 | | | | | | | | | | | |
| | オートバイ盗 | 141 | 3 | 3 | 1 | 16 | 7 | 9 | 12 | 20 | 30 | 10 | 13 | 1 | 13 | 22 | 17 | 22 | 15 | 27 | 24 | 1 | | |
| 非 | 自転車盗 | 2,731 | 68 | 21 | 24 | 362 | 290 | 266 | 276 | 227 | 397 | 406 | 242 | 145 | 7 | 347 | 359 | 334 | 343 | 402 | 503 | 436 | 7 | |
| | 計 | 6,397 | 249 | 83 | 73 | 216 | 608 | 1,025 | 942 | 901 | 934 | 722 | 389 | 201 | 54 | 869 | 954 | 892 | 874 | 880 | 945 | 946 | 37 | |
| | 職業権 | 20 | 2 | | | | | | | | | | | | | | | | | | | | | |
| | 贋品 | 1 | | | | | | | | | | | | | | | | | | | | | | |
| 非 | 詐欺 | | | | | | | | | | | | | | | | | | | | | | | |
| | 追出 | | | | | | | | | | | | | | | | | | | | | | | |
| | 買物盗 | 20 | 1 | 1 | | | 2 | 5 | 5 | 1 | 2 | 3 | | | | | | | | | | | | |
| | 訪問盗 | 22 | | | 1 | 2 | 4 | 2 | 7 | 2 | 1 | 1 | | 2 | | | | | | | | | | |
| 侵入 | 詐欺盗 | 3 | 2 | | | | | | 1 | | | | | | | | | | | | | | | |
| | 払出盗 | 169 | 9 | 1 | 2 | 34 | 22 | 31 | 36 | 13 | 16 | 5 | | | | | | | | | | | | |
| | A T Mねらい | | | | | | | | | | | | | | | | | | | | | | | |
| | 窓口ねらい | | | | | | | | | | | | | | | | | | | | | | | |
| 侵入 | 途中ねらい | | | | | | | | | | | | | | | | | | | | | | | |
| | 室内ねらい | 6 | 2 | | | | | | 1 | 2 | 1 | | | | | | | | | | | | | |
| | 客室ねらい | 2 | | | | | | | 1 | | | | | | | | | | | | | | | |
| | 病室ねらい | 9 | 1 | | | | | | | | | | | | | | | | | | | | | |
| 窃盗 | そいつ | 7 | 1 | 2 | 1 | | | | | | | | | | | | | | | | | | | |
| | す | 17 | 1 | 2 | 1 | | | | | | | | | | | | | | | | | | | |
| | 置き | 109 | 1 | 4 | 5 | 11 | 17 | 14 | 21 | 10 | 15 | 7 | 4 | | | | | | | | | | | |
| | 睡眠者ねらい | 16 | 5 | 4 | 3 | | | | | | | | | | | | | | | | | | | |
| 窃盗 | 車上ねらい | 646 | 23 | 15 | 4 | 25 | 75 | 51 | 46 | 70 | 97 | 107 | 89 | 44 | | | | | | | | | | |
| | 部品ねらい | 238 | 8 | 3 | 2 | 17 | 21 | 21 | 19 | 26 | 42 | 52 | 18 | 8 | 1 | | | | | | | | | |
| | 脱衣場ねらい | 43 | 1 | 2 | 3 | 3 | 4 | 2 | 6 | 6 | 7 | 5 | 4 | | | | | | | | | | | |
| | 自動販売機ねらい | 10 | | | | | | | | | | | | | | | | | | | | | | |
| 窃盗 | 色物ねらい | 118 | 8 | 5 | 3 | 16 | 24 | 14 | 10 | 6 | 4 | 2 | 8 | 7 | | | | | | | | | | |
| | 工事場ねらい | 94 | 6 | 1 | 1 | 3 | 5 | 3 | 6 | 5 | 43 | 9 | 7 | 3 | 2 | | | | | | | | | |
| | 万引 | 2,669 | 47 | 29 | 23 | 43 | 166 | 541 | 522 | 421 | 399 | 277 | 121 | 56 | 24 | | | | | | | | | |
| | 職場ねらい | 284 | 19 | 3 | 5 | 21 | 59 | 29 | 26 | 24 | 33 | 29 | 19 | 13 | 4 | | | | | | | | | |
| 窃盗 | 同居ねらい | 17 | 2 | 1 | 2 | 2 | 2 | 4 | 2 | 2 | 2 | 2 | 2 | 2 | 2 | | | | | | | | | |
| | さい銭ねらい | 106 | 26 | 2 | | 5 | 15 | 14 | 12 | 8 | 14 | 4 | 4 | 2 | 4 | | | | | | | | | |
| | その他 | 1,771 | 86 | 16 | 24 | 72 | 189 | 286 | 228 | 247 | 264 | 195 | 101 | 53 | 10 | | | | | | | | | |
| | その他 | | | | | | | | | | | | | | | | | | | | | | | |

23 罪種別 発生場所別 認知件数 (1)

| 罪 種 | | 発生場所 | | 総 数 | 一戸建住宅 | | 中高層住宅 | その他の宅 | 空 き 家 | 美容・健康施設 | | 一般ホテル・旅館 | 商業施設 | コンベンション施設 | ドラッグストア | 景品交換所 | 給 油 所 | レノタール店 | 貴 金 属 店 | 古 物 店 | その他の店 | カラオケ店 | サウナ等 | 風俗営業店 | | | |
|-----|------------|--------|-------|-----|-------|-----|-------|-------|-------|---------|-----|----------|------|-----------|---------|-------|-------|--------|---------|-------|-------|-------|------|-------|----|---|---|
| | | 数 | 件 | | 数 | 件 | | | | 数 | 件 | | | | | | | | | | | | | 数 | 件 | 数 | 件 |
| 総 | 総 | 16,339 | 2,692 | 762 | 1,702 | 350 | 72 | 152 | 2,099 | 819 | 905 | 8 | 82 | 26 | 2 | 43 | 395 | 92 | 340 | 41 | 35 | 45 | 319 | 32 | 27 | | |
| 殺 | 計 | 163 | 28 | 10 | 31 | 1 | | 4 | 10 | 4 | 1 | | | | | 1 | 1 | 2 | | | 2 | 1 | 1 | | 1 | | |
| 殺 | 人 | 41 | 13 | 5 | 9 | | | | | 1 | | | | | | | | 1 | | | | | | | | | |
| 殺 | 人 | 38 | 12 | 5 | 8 | | | | | 1 | | | | | | | | | | | | | | | | | |
| 要 | 児 | | | | | | | | | | | | | | | | | | | | | | | | | | |
| 殺 | 人 | 2 | 1 | | | | | | | | | | | | | | | | | | | | | | | | |
| 強 | 自 | 1 | | | 1 | | | | | | | | | | | | | | | | | | | | | | |
| 強 | 自 | 34 | 2 | | | | | | | | | | | | | | | | | | | | | | | | |
| 強 | 盗 | | | | | | | | | | | | | | | | | | | | | | | | | | |
| 強 | 盗 | 18 | | | | | | | | | | | | | | | | | | | | | | | | | |
| 強 | 盗 | | | | | | | | | | | | | | | | | | | | | | | | | | |
| 強 | 盗 | 16 | 2 | | | | | | | | | | | | | | | | | | | | | | | | |
| 強 | 盗 | 15 | 8 | 1 | 4 | | | | | | | | | | | | | | | | | | | | | | |
| 放 | 火 | 73 | 5 | 4 | 18 | 1 | | 4 | 2 | | | | | | | | | | | | | | | | | | |
| 放 | 火 | | | | | | | | | | | | | | | | | | | | | | | | | | |
| 放 | 火 | 1,831 | 506 | 120 | 286 | 1 | 19 | 25 | 49 | 50 | 15 | 3 | 1 | | | | 1 | 1 | | | | 1 | 1 | | 1 | | |
| 放 | 火 | | | | | | | | | | | | | | | | | | | | | | | | | | |
| 放 | 火 | 1,029 | 297 | 71 | 170 | 1 | 9 | 12 | 35 | 33 | 13 | | | | | | 20 | 18 | 24 | 1 | 5 | 4 | 16 | 2 | 3 | | |
| 放 | 火 | 626 | 156 | 41 | 82 | | 8 | 12 | 10 | 8 | 1 | 3 | | | | | 5 | 16 | 29 | 2 | 4 | 3 | 1 | | 5 | | |
| 放 | 火 | 1 | | | | | | | | | | | | | | | | | | | | | | | | | |
| 放 | 火 | 120 | 42 | 5 | 30 | | 2 | 1 | 2 | 3 | | | | | | | 1 | 1 | 1 | | | 1 | 1 | | 1 | | |
| 放 | 火 | 56 | 11 | 3 | 4 | | | | | | | | | | | | 1 | 1 | 2 | | | | | | | | |
| 放 | 火 | 10,625 | 1,148 | 447 | 997 | 314 | 38 | 68 | 1,816 | 638 | 859 | 5 | 43 | 23 | 2 | 37 | 300 | 36 | 173 | 27 | 8 | 25 | 215 | 25 | 12 | | |
| 放 | 火 | 1,277 | 397 | 17 | 78 | 305 | | 9 | 9 | 7 | 1 | 3 | | 1 | 2 | 7 | 66 | 13 | 39 | | | 2 | | | 1 | | |
| 放 | 火 | 2,951 | 222 | 345 | 547 | | 3 | 5 | 238 | 22 | 10 | | | | | 3 | 24 | 4 | 44 | 4 | 7 | 4 | 28 | 10 | | | |
| 放 | 火 | 6,397 | 529 | 85 | 372 | 9 | 35 | 54 | 1,569 | 609 | 848 | 2 | 43 | 22 | | 27 | 210 | 19 | 90 | 23 | 1 | 21 | 185 | 15 | 11 | | |
| 放 | 火 | 1,095 | 523 | 52 | 97 | 1 | 2 | 12 | 32 | 44 | 5 | 6 | | | | | 24 | 5 | 52 | 5 | 7 | 4 | 11 | | 1 | | |
| 詐 | 欺 | 983 | 519 | 44 | 94 | | 1 | 11 | 25 | 41 | 5 | 6 | | | | | 17 | 5 | 47 | 5 | 7 | 4 | 10 | | | | |
| 横 | 領 | 58 | 1 | 5 | 3 | | 1 | 1 | 3 | 2 | | | | | | | 2 | | 4 | | | | | | 1 | | |
| 横 | 領 | 13 | | 2 | | | | | 1 | | | | | | | | | | | | | | | | | | |
| 業 | 務 上 横 領 | 45 | 1 | 5 | 1 | | 1 | | 2 | 2 | | | | | | | 2 | | 4 | | | | | | 1 | | |
| 偽 | 造 | 48 | 3 | 2 | | 1 | | | 4 | | | | | | | | 5 | | | | | | 1 | | | | |
| う | ち) 通貨偽造 | 4 | | | | | | | | | | | | | | | | | | | | | | | | | |
| う | ち) 文書偽造 | 43 | 3 | 2 | | | | | 4 | | | | | | | | 5 | | | | | | 1 | | | | |
| う | ち) 契機カード製造 | | | | | | | | | | | | | | | | | | | | | | | | | | |
| う | ち) 有価証券偽造 | | | | | | | | | | | | | | | | | | | | | | | | | | |
| 汚 | 職 | 3 | | | | | | | | 1 | | | | | | | | | | | | | | | | | |
| う | ち) 賄 賂 | | | | | | | | | | | | | | | | | | | | | | | | | | |
| あ | っ せ ん 利 得 | | | | | | | | | | | | | | | | | | | | | | | | | | |
| 背 | 任 | 3 | | 1 | | | | | | | | | | | | | | | | | | | | | | | |
| 計 | 計 | 387 | 38 | 10 | 21 | | 4 | 13 | 46 | 8 | 5 | | 1 | 1 | | 1 | 10 | 3 | 6 | 1 | 5 | 2 | 2 | | 2 | | |
| 賭 | 博 | 1 | | | | | | | | | | | | | | | | | | | | | | | | | |
| わ | い せ っ | 243 | 26 | 9 | 13 | | 2 | 7 | 16 | 6 | 5 | | 1 | | | | 7 | 2 | 4 | | 4 | 1 | | | 1 | | |
| う | ち) 不同意いせつ | 159 | 22 | 7 | 9 | | 2 | 6 | 10 | 1 | 2 | | 1 | | | | 3 | 2 | 2 | | 4 | 1 | | | 1 | | |
| う | ち) 公然いせつ | 70 | 1 | 2 | 3 | | | 1 | 6 | 5 | 3 | | | | | | 4 | | 2 | | | | | | | | |
| う | ち) 面会要求等 | 1 | | | | | | | | | | | | | | | | | | | | | | | | | |
| 性的 | 恣態撮影等処罰法 | 143 | 12 | 1 | 8 | | 2 | 6 | 30 | 2 | | | | | | | 3 | 1 | 2 | | 1 | 1 | 2 | | 1 | | |
| 計 | 計 | 2,238 | 449 | 123 | 270 | 33 | 9 | 30 | 146 | 75 | 20 | 3 | 29 | 1 | | 4 | 33 | 11 | 51 | 5 | 4 | 5 | 71 | 5 | 2 | | |
| う | ち) 占有離脱物横領 | 337 | 2 | 9 | 14 | | | 1 | 59 | 44 | 14 | 2 | 24 | | | | 4 | 1 | 9 | 2 | 1 | 1 | 39 | | 3 | | |
| う | ち) 公務執行妨害 | 51 | 3 | 1 | 4 | | | 1 | 4 | | | | | | | | | 2 | | | | | | | | | |
| う | ち) 住居侵入 | 387 | 168 | 20 | 41 | 28 | 1 | 9 | 18 | 1 | 2 | 1 | | | | 2 | 6 | | 6 | | 1 | | | | | | |
| う | ち) 逮捕 監 禁 | 9 | 2 | 1 | 3 | | | | | | | | | | | | | | | | | | | | | | |
| う | ち) 脱獄・人身置 | 16 | 2 | 2 | | 2 | | | | | | | | | | | | | | | | | | | | | |
| う | ち) 盗 品 等 | 16 | 1 | | 1 | | | 1 | 2 | | | | | | | | | | | | | | | | | | |
| う | ち) 器物損壊等 | 1,180 | 248 | 81 | 188 | 3 | 4 | 18 | 54 | 16 | 4 | | 5 | 1 | | 2 | 19 | 9 | 22 | 2 | 4 | 26 | | 2 | 1 | | |

注：商業施設とはデパート、ショッピングモール、ショッピングセンター、スーパーマーケット等という。

罪種別 発生場所別 認知件数 (2)

本庁集計

| 罪 種 | 発生場所 | 発 生 場 所 | | | | | | | | | | | | | | | | | | | | | | | | | | | |
|-------------------------|-------------------------|---------|---------|-------|-------|------------|---------|---------|-------|-----|-----------|-------------|-----|---|----------|-----|-----------|---------|-------|------|----------|-------|-------|---------|-------|---------|-----|-----|-------|
| | | 特定遊園飲食店 | クラブナイト等 | その他の店 | 営 業 店 | モータール・ホテル等 | 風俗特殊営業店 | マンション・リ | 官 公 署 | 学 校 | (幼稚園・小学校) | 病 診 (医療) 院所 | 空 港 | 駅 | その他の施設の設 | 海 港 | 遊 園 地 ・ 園 | 都 市 公 園 | 映画館・等 | ゴルフ場 | その他の施設の設 | 競 馬 場 | 競 輪 場 | オートレース場 | 競 艇 場 | 神 社 仏 閣 | 工 場 | 質 屋 | 賃 金 業 |
| 総 数 | 計 | 16 | 9 | 61 | 1 | 17 | 116 | 272 | 113 | 2 | 962 | 17 | 16 | 8 | 138 | 10 | 14 | 82 | 3 | 1 | 10 | 183 | 130 | 2 | | 1 | | | |
| 殺 人 | 計 | | | 22 | | | | | 1 | | | | | | | | | | | | | | | | | | | | |
| 殺 人 | 殺 人 | | | | | | | | | | | | | | | | | | | | | | | | | | | | |
| 嬰 児 殺 人 | 殺 人 予 備 | | | | | | | | | | | | | | | | | | | | | | | | | | | | |
| 強 盗 殺 人 | 自 殺 関 与 ・ 同 意 殺 人 | | | | | | | | | | | | | | | | | | | | | | | | | | | | |
| 強 盗 傷 人 | 強 盗 | | | | | | | | | | | | | | | | | | | | | | | | | | | | |
| 強 盗 ・ 不 同 意 性 交 等 | 強 盗 ・ 準 強 盗 | | | | | | | | | | | | | | | | | | | | | | | | | | | | |
| 放 火 | 放 火 | | | | | | | | | | | | | | | | | | | | | | | | | | | | |
| 不 同 意 性 交 等 | 不 同 意 性 交 等 | | | 22 | | | | | 1 | | | | | | | | | | | | | | | | | | | | |
| 計 | 計 | 5 | 1 | 2 | 1 | 1 | 8 | 19 | 14 | | 29 | | 1 | | 27 | 1 | 2 | 5 | | | | | | | 1 | 3 | 24 | 1 | |
| 凶 器 準 備 集 合 行 | 凶 器 準 備 集 合 行 | | | | | | | | | | | | | | | | | | | | | | | | | | | | |
| 暴 行 | 暴 行 | 1 | | | 1 | | 4 | 7 | 9 | | 23 | | | | 9 | 1 | 1 | 3 | | | | | | | | 1 | 1 | 15 | 1 |
| 傷 害 | 傷 害 | 3 | 1 | 1 | | 1 | 2 | 8 | 5 | | 5 | | 1 | | 13 | | 1 | 2 | | | | | | | | 2 | 8 | | |
| う ち の 傷 害 致 死 | う ち の 傷 害 致 死 | | | | | | | | | | | | 1 | | | | | | | | | | | | | | | | |
| 脅 迫 | 脅 迫 | | | | | | 2 | 3 | | | | | | | | | | | | | | | | | | | | | |
| 恐 喝 | 恐 喝 | 1 | | 1 | | | | 1 | | | 1 | | | | 5 | | | | | | | | | | | | | | |
| 計 | 計 | 5 | 5 | 11 | 13 | 26 | 182 | 61 | 61 | | 854 | 5 | 10 | 1 | 73 | 6 | 11 | 57 | 3 | | 4 | 165 | 86 | | | | | | |
| 侵 入 窃 盗 | 侵 入 窃 盗 | 1 | 1 | 1 | | | 1 | 8 | 11 | | | | | | | | | 1 | | | | | | | | 28 | 53 | | |
| 乗 り 物 盗 | 乗 り 物 盗 | | | | | | 12 | 82 | 12 | | 805 | 4 | | | 24 | 1 | | 17 | 2 | | | | | | | | 4 | | |
| 非 侵 入 窃 盗 | 非 侵 入 窃 盗 | 4 | 4 | 10 | 13 | 13 | 92 | 38 | 38 | | 49 | 1 | 10 | 1 | 49 | 5 | 11 | 39 | 1 | | 4 | 137 | 29 | | | | | | |
| 計 | 計 | 1 | 1 | 15 | 1 | 22 | 5 | 2 | 5 | | 8 | | | | | | | 3 | | | | 3 | 1 | | | | | | |
| 詐 欺 | 詐 欺 | | | | | | | | | | | | | | | | | | | | | | | | | | | | |
| 横 領 | 横 領 | 1 | 1 | 15 | 1 | 7 | | | 5 | | 7 | | | | | | | 2 | | | | 3 | 1 | | | | | | |
| 横 領 | 横 領 | | | | | | 1 | | | | 1 | | | | 1 | | | 1 | | | | | | | | | | | |
| 業 務 上 横 領 | 業 務 上 横 領 | | | | | | | | | | 1 | | | | | | | | | | | | | | | | | | |
| 偽 造 | 偽 造 | 1 | | | | | 13 | | | | | 2 | | | | | | 1 | | | | | | | | | | | |
| う ち の 通 貨 偽 造 | う ち の 通 貨 偽 造 | | | | | | | | | | | 2 | | | | | | | | | | | | | | | | | |
| う ち の 文 書 偽 造 | う ち の 文 書 偽 造 | | | | | | 13 | | | | | 2 | | | | | | | | | | | | | | | | | |
| う ち の 証 書 偽 造 | う ち の 証 書 偽 造 | | | | | | | | | | | | | | | | | | | | | | | | | | | | |
| 汚 濁 職 | 汚 濁 職 | | | | | | 1 | | | | | | | | | | | | | | | | | | | | | | |
| う ち の 賄 賂 | う ち の 賄 賂 | | | | | | | | | | | | | | | | | | | | | | | | | | | | |
| あ っ せ ん 利 得 | あ っ せ ん 利 得 | | | | | | | | | | | | | | | | | | | | | | | | | | | | |
| 背 任 | 背 任 | | | | | | | | | | | | | | | | | | | | | | | | | | | | |
| 計 | 計 | 2 | | 5 | | | 3 | 5 | 6 | | 18 | | | | 8 | | | 2 | | | | | | | 1 | 1 | 1 | | |
| 賭 博 | 賭 博 | | | | | | | | | | | | | | | | | | | | | | | | | | | | |
| わ い せ つ | わ い せ つ | 2 | | 1 | | | 2 | 2 | 2 | | 5 | | | | | | | | | | | | | | 1 | | | | |
| う ち の 不 同 意 性 交 等 | う ち の 不 同 意 性 交 等 | 2 | | 1 | | | 1 | 2 | 2 | | 5 | | | | | | | | | | | | | | | | | | |
| う ち の 公 然 性 交 等 | う ち の 公 然 性 交 等 | | | | | | 1 | | | | | | | | | | | | | | | | | 1 | | | | | |
| う ち の 面 会 要 求 等 | う ち の 面 会 要 求 等 | | | | | | | | | | | | | | | | | | | | | | | | | | | | |
| 性的 姿 態 撮 影 等 処 罰 法 | 性的 姿 態 撮 影 等 処 罰 法 | | | 4 | | | 1 | 3 | 4 | | 13 | | | | 2 | | | 2 | | | | | | | | | | | |
| 計 | 計 | 3 | 2 | 6 | 2 | 57 | 66 | 26 | 26 | | 53 | 12 | 5 | 6 | 28 | 3 | 1 | 15 | 1 | | 4 | 10 | 18 | 1 | | | | | |
| う ち の 占 有 離 脱 物 横 領 | う ち の 占 有 離 脱 物 横 領 | | | | 1 | 3 | 4 | 1 | | | 16 | | | | 6 | 1 | | 2 | | | | | | | | | | | |
| う ち の 公 務 執 行 妨 害 | う ち の 公 務 執 行 妨 害 | | | | | 11 | | | | | 2 | | | | | | | | | | | | | | | | | | |
| う ち の 住 居 侵 入 | う ち の 住 居 侵 入 | | 1 | 1 | | 5 | 17 | 2 | | | | | | 6 | 2 | 1 | | 4 | | | | | | | 2 | 2 | 1 | | |
| う ち の 逮 捕 監 禁 | う ち の 逮 捕 監 禁 | | | | | | | | | | | | | | | | | | | | | | | | | | | | |
| う ち の 略 取 誘 拐 ・ 人 身 買 取 | う ち の 略 取 誘 拐 ・ 人 身 買 取 | | | | | | | | | | 4 | | | | 1 | | | | | | | | | | | | | | |
| う ち の 盗 品 等 | う ち の 盗 品 等 | | | 1 | | | | | | | | | | | | | | | | | | | | | | | | | |
| う ち の 器 物 損 壊 等 | う ち の 器 物 損 壊 等 | 1 | | 3 | | 1 | 23 | 39 | 15 | | 28 | 10 | 4 | | 17 | 1 | | 9 | | | | | | | 1 | 7 | 9 | | |

罪種別 発生場所別 認知件数 (3)

本庁集計

| 発生場所 罪 種 | | その他 | | | | | | | | | | | | | | | | | | | | | | | | | |
|---------------|-----------------|-----|-----|--------|---------|---------|------|------|-------|------|-----|-----|-------|-------|------|-------|-------|------|---------|------|-----|------|-------|-----|-----|-----|-----|
| | | 銀 行 | 郵便局 | 信用金庫・合 | 農協(漁業合) | その他会社・所 | 地下鉄内 | 新幹線内 | その他の内 | 航空機内 | 船舶内 | バス内 | タクシー内 | その他の内 | 自動車場 | 駐 車 場 | 駐 輪 場 | 工事現場 | 太陽光発電施設 | 資材置場 | 道路上 | 高速道路 | 地下街・路 | 空き地 | 河川敷 | 田畑 | その他 |
| 総 計 | 数 | 72 | 23 | 34 | 17 | 527 | | 3 | 22 | | 4 | 8 | 11 | 37 | 201 | 205 | 105 | 105 | 147 | 113 | 830 | 27 | 6 | 41 | 20 | 183 | 480 |
| 凶 罪 | 殺 人 | | 2 | | 3 | | | | | | | | | 3 | 3 | | 1 | | | | 17 | | | | | | 9 |
| | 殺 人 | | | | | | | | | | | | | 1 | 1 | | 1 | | | | 5 | | | | | | 4 |
| | 嬰 児 殺 | | | | | | | | | | | | | 1 | 1 | | 1 | | | | 4 | | | | | | 4 |
| | 殺 人 予 備 | | | | | | | | | | | | | | | | | | | | | | | | | | |
| | 自決闘等・同意殺人 | | | | | | | | | | | | | | | | | | | | | 1 | | | | | |
| 悪 罪 | 強 盗 殺 人 | | 2 | | 1 | | | | | | | | | | 2 | | | | | | 11 | | | | | | |
| | 強 盗 傷 人 | | | | 1 | | | | | | | | | | 2 | | | | | | 6 | | | | | | |
| | 強 盗 ・ 同 意 性 交 等 | | | | | | | | | | | | | | | | | | | | | | | | | | |
| | 強 盗 ・ 準 強 盗 | | 2 | | | | | | | | | | | | | | | | | | 5 | | | | | | 1 |
| | 放 火 | | | | | | | | | | | | | | | | | | | | | | | | | | 4 |
| 粗 暴 犯 | 不 同 意 性 交 等 | | | | 2 | | | | | | | | | 2 | | | | | | | 1 | | | | | | 4 |
| | 計 | 5 | 1 | 2 | 1 | 47 | | 5 | | | | 2 | 5 | 21 | 15 | 1 | 7 | | | 3 | 261 | 5 | 1 | 3 | 4 | | 53 |
| | 凶器準備集合 | | | | | | | | | | | | | | | | | | | | | | | | | | |
| | 暴行 | 4 | 1 | 1 | 1 | 22 | | 4 | | | | 1 | 2 | 10 | 6 | | 4 | | | 3 | 121 | 2 | 1 | 1 | 3 | | 30 |
| | 傷害 | | | | 19 | | | | | | | 1 | 3 | 11 | 6 | 1 | 3 | | | | 122 | 2 | | 2 | 1 | | 16 |
| 窃 盗 犯 | うち) 傷害致死 | | | | 5 | | | 1 | | | | | | | 2 | | | | | | 11 | 1 | | | | | 3 |
| | 脅 迫 | 1 | | 1 | 1 | | | | | | | | | | 1 | | | | | | 7 | | | | | | 4 |
| | 恐 喝 | | | | | | | | | | | | | | | | | | | | | | | | | | |
| | 計 | 27 | 15 | 15 | 10 | 298 | | 2 | 3 | | 3 | | 1 | | 98 | 196 | 91 | 8 | 1 | 102 | 329 | 17 | | 29 | 4 | 171 | 236 |
| | 侵入盗 | | | | 2 | 109 | | | | | | | | | | | | | | | | | | | | | 77 |
| 知 能 犯 | 乗り物盗 | 1 | 2 | 1 | 46 | | | | | | | | | | 28 | 182 | 2 | 2 | 1 | 18 | 12 | 144 | | 4 | 2 | | 44 |
| | 非 入 窃 盗 | 26 | 13 | 14 | 8 | 143 | | 2 | 3 | | 3 | | 1 | | 70 | 14 | 81 | 143 | 72 | 185 | 17 | | 25 | 2 | 171 | 115 | |
| | 計 | 17 | 2 | 6 | 2 | 71 | | | | | | 1 | 1 | 5 | 1 | | 2 | | | | 13 | | | | 1 | 27 | 1 |
| | 詐欺 | 13 | 2 | 1 | 2 | 46 | | | | | | | 1 | 5 | 1 | | | | | | 9 | | | | 1 | 17 | 4 |
| | 横領 | 1 | | 4 | 20 | | | | | | | | | | | | | | | | | | | | | | 4 |
| 風 俗 犯 | 横領 | | | 1 | 6 | | | | | | | | | | | | | | | | | | | | | | 4 |
| | 業務上横領 | 1 | | 3 | 14 | | | | | | | | | | | | 1 | | | | | | | | | | 4 |
| | 偽 造 | 3 | | 1 | 4 | | | | | | | | | | | | | | 3 | | | | | | | 6 | |
| | うち) 通貨偽造 | | | 1 | 1 | | | | | | | | | | | | | | | | | | | | | | |
| | うち) 文書偽造 | 3 | | | 3 | | | | | | | | | | | | | | | 3 | | | | | | | 6 |
| 性 罪 | うち) 文書偽造 | | | | | | | | | | | | | | | | | | | | | | | | | | |
| | うち) 文書偽造 | | | | | | | | | | | | | | | | | | | | | | | | | | |
| | うち) 有価証券偽造 | | | | | | | | | | | | | | | | | | | | | | | | | | |
| | 汚 職 | | | | | | | | | | | | | | | | | | | | | | | | | | |
| | うち) 賄賂 | | | | | | | | | | | | | | | | | | | | 1 | | | | | | |
| そ の 他 の 罪 | あっせん利得 | | | | | | | | | | | | | | | | | | | | | | | | | | |
| | 背 任 | | | | 1 | | | | | | | | | | | | | | | | | | | | | | |
| | 計 | | 3 | 1 | 19 | | | 6 | | | | 4 | 1 | 4 | 1 | | | | | 80 | | 3 | 2 | 2 | | | 30 |
| | 賭博 | | | | | | | | | | | | | | | | | | | | | | | | | | 1 |
| | わいせつ | | | 1 | 4 | | | 5 | | | | 3 | 1 | 4 | 1 | | | | | | 74 | | 1 | 2 | 2 | | 20 |
| そ の 他 の 刑 法 犯 | うち) 不同意わいせつ | | | 1 | 4 | | | 1 | | | | 3 | 1 | 4 | | | | | | 41 | | 1 | 1 | 2 | | | 9 |
| | うち) 公然わいせつ | | | | | | | 4 | | | | | | | 1 | | | | | 33 | | | 1 | | | 1 | 1 |
| | うち) 面会要求等 | | | | | | | | | | | | | | | | | | | | | | | | | | |
| | 性的姿態撮影等処罰法 | | | | | | | | | | | | | | | | | | | | | | | | | | |
| | 計 | 23 | 3 | 8 | 3 | 89 | | 1 | 8 | | 1 | | 1 | 3 | 4 | 83 | 8 | 4 | | 3 | 130 | 5 | 2 | 7 | 10 | 11 | 125 |
| そ の 他 の 刑 法 犯 | うち) 占有離脱物横領 | 9 | 1 | 1 | 2 | 1 | | | | | | | | | | 3 | 7 | 1 | | | 28 | 4 | | | 1 | | 11 |
| | うち) 公務執行妨害 | | | | | | | | | | | | | | | | | | | | | | | | | | |
| | うち) 住居侵入 | | | | | | | | | | | | | | | 2 | | | | 1 | 18 | | | | | | |
| | うち) 逮捕・監禁 | | 1 | 1 | | 19 | | | | | | | | 2 | | | | | | 2 | | | | | | | 16 |
| | うち) 職務横暴・人身売買 | | | | | | | | | | | | | | | | | | | | | | | | | | 1 |
| そ の 他 の 刑 法 犯 | うち) 盗 品 等 | 1 | | | | | | | | | | | | | | | | | | | 2 | | | | | | 1 |
| | うち) 器物損壊等 | 2 | | 3 | | 56 | | 8 | | | 1 | | 1 | 1 | 77 | 1 | 3 | | 3 | 66 | | 2 | 5 | 7 | 8 | | 54 |

24 窃盗手口別 発生場所別 認知件数（1）

本庁集計

| 手口 | | 発生場所 | | 総数 | 風俗営業店 | | | | | | | | | | | | | | | | | | | | | | | | | | | | | | | | | | | | | | | | | | | | | | | | | | | | | | | | | | | | | | | | | | | | | | | | | | | | | | | | | | | | | | | | | | | | | | | | | | | | | | | | | | | | | | | | | | | | | | | | | | | | | | | | | | | | | | | | | | | | | | | | | | | | | | | | | | | | | | | | | | | | | | | | | | | | | | | | | | | | | | | | | | | | | | | | | | | | | | | | | | | | | | | | | | | | | | | | | | | | | | | | | | | | | | | | | | | | | | | | | | | | | | | | | | | | | | | | | | | | | | | | | | | | | | | | | | | | | | | | | | | | | | | | | | | | | | | | | | | | | | | | | | | | | | | | | | | | | | | | | | | | | | | | | | | | | | | | | | | | | | | | | | | | | | | | | | | | | | | | | | | | | | | | | | | | | | | | | | | | | | | | | | | | | | | | | | | | | | | | | | | | | | | | | | | | | | | | | | | | | | | | | | | | | | | | | | | | | | | | | | | | | | | | | | | | | | | | | | | | | | | | | | | | | | | | | | | | | | | | | | | | | | | | | | | | | | | | | | | | | | | | | | | | | | | | | | | | | | | | | | | | | | | | | | | | | | | | | | | | | | | | | | | | | | | | | | | | | | | | | | | | | | | | | | | | | | | | | | | | | | | | | | | | | | | | | | | | | | | | | | | | | | | | | | | | | | | | | | | | | | | | | | | | | | | | | | | | | | | | | | | | | | | | | | | | | | | | | | | | | | | | | | | | | | | | | | | | | | | | | | | | | | | | | | | | | | | | | | | | | | | | | | | | | | | | | | | | | | | | | | | | | | | | | | | | | | | | | | | | | | | | | | | | | | | | | | | | | | | | | | | | | | | | | | | | | | | | | | | | | | | | | | | | | | | | | | | | | | | | | | | | | | | | | | | | | | | | | | | | | | | | | | | | | | | | | | | | | | | | | | | | | | | | | | | | | | | | | | | | | | | | | | | | | | | | | | | | | | | | | | | | | | | | | | | | | | | | | | | | | | | | | | | | | | | | | | | | | | | | | | | | | | | | | | | | | | | | | | | | | | | | | | | | | | | | | | | | | | | | | | | | | | | | | | | | | | | | | | | | | | | | | | | | | | | | | | | | | | | | | | | | | | | | |
|----|--|------|-------|----|-------|-----|-----|-----|-----|-----|-----|-----|-----|-----|-----|-----|-----|-----|-----|-----|-----|-----|-----|-----|-----|-----|-----|-----|-----|-----|-----|-----|-----|-----|-----|-----|-----|-----|-----|-----|-----|-----|-----|-----|-----|-----|-----|-----|-----|-----|-----|-----|-----|-----|-----|-----|-----|-----|-----|-----|-----|-----|-----|-----|-----|-----|-----|-----|-----|-----|-----|-----|-----|-----|-----|-----|-----|-----|-----|-----|-----|-----|-----|-----|-----|-----|-----|-----|-----|-----|-----|-----|-----|-----|-----|-----|-----|-----|-----|-----|-----|-----|-----|-----|-----|-----|-----|-----|-----|-----|-----|-----|-----|-----|-----|-----|-----|-----|-----|-----|-----|-----|-----|-----|-----|-----|-----|-----|-----|-----|-----|-----|-----|-----|-----|-----|-----|-----|-----|-----|-----|-----|-----|-----|-----|-----|-----|-----|-----|-----|-----|-----|-----|-----|-----|-----|-----|-----|-----|-----|-----|-----|-----|-----|-----|-----|-----|-----|-----|-----|-----|-----|-----|-----|-----|-----|-----|-----|-----|-----|-----|-----|-----|-----|-----|-----|-----|-----|-----|-----|-----|-----|-----|-----|-----|-----|-----|-----|-----|-----|-----|-----|-----|-----|-----|-----|-----|-----|-----|-----|-----|-----|-----|-----|-----|-----|-----|-----|-----|-----|-----|-----|-----|-----|-----|-----|-----|-----|-----|-----|-----|-----|-----|-----|-----|-----|-----|-----|-----|-----|-----|-----|-----|-----|-----|-----|-----|-----|-----|-----|-----|-----|-----|-----|-----|-----|-----|-----|-----|-----|-----|-----|-----|-----|-----|-----|-----|-----|-----|-----|-----|-----|-----|-----|-----|-----|-----|-----|-----|-----|-----|-----|-----|-----|-----|-----|-----|-----|-----|-----|-----|-----|-----|-----|-----|-----|-----|-----|-----|-----|-----|-----|-----|-----|-----|-----|-----|-----|-----|-----|-----|-----|-----|-----|-----|-----|-----|-----|-----|-----|-----|-----|-----|-----|-----|-----|-----|-----|-----|-----|-----|-----|-----|-----|-----|-----|-----|-----|-----|-----|-----|-----|-----|-----|-----|-----|-----|-----|-----|-----|-----|-----|-----|-----|-----|-----|-----|-----|-----|-----|-----|-----|-----|-----|-----|-----|-----|-----|-----|-----|-----|-----|-----|-----|-----|-----|-----|-----|-----|-----|-----|-----|-----|-----|-----|-----|-----|-----|-----|-----|-----|-----|-----|-----|-----|-----|-----|-----|-----|-----|-----|-----|-----|-----|-----|-----|-----|-----|-----|-----|-----|-----|-----|-----|-----|-----|-----|-----|-----|-----|-----|-----|-----|-----|-----|-----|-----|-----|-----|-----|-----|-----|-----|-----|-----|-----|-----|-----|-----|-----|-----|-----|-----|-----|-----|-----|-----|-----|-----|-----|-----|-----|-----|-----|-----|-----|-----|-----|-----|-----|-----|-----|-----|-----|-----|-----|-----|-----|-----|-----|-----|-----|-----|-----|-----|-----|-----|-----|-----|-----|-----|-----|-----|-----|-----|-----|-----|-----|-----|-----|-----|-----|-----|-----|-----|-----|-----|-----|-----|-----|-----|-----|-----|-----|-----|-----|-----|-----|-----|-----|-----|-----|-----|-----|-----|-----|-----|-----|-----|-----|-----|-----|-----|-----|-----|-----|-----|-----|-----|-----|-----|-----|-----|-----|-----|-----|-----|-----|-----|-----|-----|-----|-----|-----|-----|-----|-----|-----|-----|-----|-----|-----|-----|-----|-----|-----|-----|-----|-----|-----|-----|-----|-----|-----|-----|-----|-----|-----|-----|-----|-----|-----|-----|-----|-----|-----|-----|-----|-----|-----|-----|-----|-----|-----|-----|-----|-----|-----|-----|-----|-----|-----|-----|-----|-----|-----|-----|-----|-----|-----|-----|-----|-----|-----|-----|-----|-----|-----|-----|-----|-----|-----|-----|-----|-----|-----|-----|-----|-----|-----|-----|-----|-----|-----|-----|-----|-----|-----|-----|-----|-----|-----|-----|-----|-----|-----|-----|-----|-----|-----|-----|-----|-----|-----|-----|-----|-----|-----|-----|-----|-----|-----|-----|-----|-----|-----|-----|-----|-----|-----|-----|-----|-----|-----|-----|-----|-----|-----|-----|-----|-----|-----|-----|-----|-----|-----|-----|-----|-----|-----|-----|-----|-----|-----|-----|-----|-----|-----|-----|-----|-----|-----|-----|-----|-----|-----|-----|-----|-----|-----|-----|-----|-----|-----|-----|-----|-----|-----|-----|-----|-----|-----|-----|-----|-----|-----|-----|-----|-----|-----|-----|-----|-----|-----|-----|-----|-----|-----|-----|-----|-----|-----|-----|-----|-----|-----|-----|-----|-----|-----|-----|-----|-----|-----|-----|-----|-----|-----|-----|-----|-----|-----|-----|-----|-----|-----|-----|-----|-----|-----|-----|-----|-----|-----|-----|-----|-----|-----|-----|-----|-----|-----|-----|-----|-----|-----|-----|-----|-----|-----|-----|-----|-----|-----|-----|-----|-----|-----|-----|-----|-----|-----|-----|-----|-----|-----|-----|-----|-----|-----|-----|-----|-----|-----|-----|-----|-----|-----|-----|-----|-----|-----|-----|-----|-----|-----|-----|-----|-----|-----|-----|-----|-----|-----|-----|-----|-----|-----|-----|-----|-----|-----|-----|-----|-----|-----|-----|-----|-----|-----|-----|-----|-----|-----|-----|-----|-----|-----|-----|-----|-----|-----|-----|-----|-----|-----|-----|-----|-----|-----|-----|-----|-----|-----|-----|-----|-----|-----|-----|-----|-----|-----|-----|-----|-----|-----|-----|-----|-----|-----|-----|-----|-----|-----|-----|-----|-----|-----|-----|-----|-----|-----|-----|-----|-----|-----|-----|-----|-----|-----|-----|-----|-----|-----|-----|-----|-----|-----|-----|-----|-----|-----|-----|-----|-----|-----|-----|-----|-----|-----|-----|-----|-----|-----|-----|-----|-----|-----|-----|-----|-----|-----|-----|-----|-----|-----|-----|-----|-----|-----|-----|-----|-----|-----|-----|-----|-----|-----|-----|-----|-----|-----|-----|-----|-----|-----|-----|-----|-----|-----|-----|-----|-----|-----|-----|-----|-----|-----|-----|-----|-----|-----|-----|-----|-----|-----|-----|-----|-----|-----|-----|-----|-----|-----|-----|-----|-----|-----|-----|-----|-----|-----|-----|-----|-----|-----|-----|-----|-----|-----|-----|-----|-----|-----|-----|-----|-----|-----|-----|-----|-----|-----|-----|
| | | 公衆浴場 | 風俗営業店 | | その他 | その他 | その他 | その他 | その他 | その他 | その他 | その他 | その他 | その他 | その他 | その他 | その他 | その他 | その他 | その他 | その他 | その他 | その他 | その他 | その他 | その他 | その他 | その他 | その他 | その他 | その他 | その他 | その他 | その他 | その他 | その他 | その他 | その他 | その他 | その他 | その他 | その他 | その他 | その他 | その他 | その他 | その他 | その他 | その他 | その他 | その他 | その他 | その他 | その他 | その他 | その他 | その他 | その他 | その他 | その他 | その他 | その他 | その他 | その他 | その他 | その他 | その他 | その他 | その他 | その他 | その他 | その他 | その他 | その他 | その他 | その他 | その他 | その他 | その他 | その他 | その他 | その他 | その他 | その他 | その他 | その他 | その他 | その他 | その他 | その他 | その他 | その他 | その他 | その他 | その他 | その他 | その他 | その他 | その他 | その他 | その他 | その他 | その他 | その他 | その他 | その他 | その他 | その他 | その他 | その他 | その他 | その他 | その他 | その他 | その他 | その他 | その他 | その他 | その他 | その他 | その他 | その他 | その他 | その他 | その他 | その他 | その他 | その他 | その他 | その他 | その他 | その他 | その他 | その他 | その他 | その他 | その他 | その他 | その他 | その他 | その他 | その他 | その他 | その他 | その他 | その他 | その他 | その他 | その他 | その他 | その他 | その他 | その他 | その他 | その他 | その他 | その他 | その他 | その他 | その他 | その他 | その他 | その他 | その他 | その他 | その他 | その他 | その他 | その他 | その他 | その他 | その他 | その他 | その他 | その他 | その他 | その他 | その他 | その他 | その他 | その他 | その他 | その他 | その他 | その他 | その他 | その他 | その他 | その他 | その他 | その他 | その他 | その他 | その他 | その他 | その他 | その他 | その他 | その他 | その他 | その他 | その他 | その他 | その他 | その他 | その他 | その他 | その他 | その他 | その他 | その他 | その他 | その他 | その他 | その他 | その他 | その他 | その他 | その他 | その他 | その他 | その他 | その他 | その他 | その他 | その他 | その他 | その他 | その他 | その他 | その他 | その他 | その他 | その他 | その他 | その他 | その他 | その他 | その他 | その他 | その他 | その他 | その他 | その他 | その他 | その他 | その他 | その他 | その他 | その他 | その他 | その他 | その他 | その他 | その他 | その他 | その他 | その他 | その他 | その他 | その他 | その他 | その他 | その他 | その他 | その他 | その他 | その他 | その他 | その他 | その他 | その他 | その他 | その他 | その他 | その他 | その他 | その他 | その他 | その他 | その他 | その他 | その他 | その他 | その他 | その他 | その他 | その他 | その他 | その他 | その他 | その他 | その他 | その他 | その他 | その他 | その他 | その他 | その他 | その他 | その他 | その他 | その他 | その他 | その他 | その他 | その他 | その他 | その他 | その他 | その他 | その他 | その他 | その他 | その他 | その他 | その他 | その他 | その他 | その他 | その他 | その他 | その他 | その他 | その他 | その他 | その他 | その他 | その他 | その他 | その他 | その他 | その他 | その他 | その他 | その他 | その他 | その他 | その他 | その他 | その他 | その他 | その他 | その他 | その他 | その他 | その他 | その他 | その他 | その他 | その他 | その他 | その他 | その他 | その他 | その他 | その他 | その他 | その他 | その他 | その他 | その他 | その他 | その他 | その他 | その他 | その他 | その他 | その他 | その他 | その他 | その他 | その他 | その他 | その他 | その他 | その他 | その他 | その他 | その他 | その他 | その他 | その他 | その他 | その他 | その他 | その他 | その他 | その他 | その他 | その他 | その他 | その他 | その他 | その他 | その他 | その他 | その他 | その他 | その他 | その他 | その他 | その他 | その他 | その他 | その他 | その他 | その他 | その他 | その他 | その他 | その他 | その他 | その他 | その他 | その他 | その他 | その他 | その他 | その他 | その他 | その他 | その他 | その他 | その他 | その他 | その他 | その他 | その他 | その他 | その他 | その他 | その他 | その他 | その他 | その他 | その他 | その他 | その他 | その他 | その他 | その他 | その他 | その他 | その他 | その他 | その他 | その他 | その他 | その他 | その他 | その他 | その他 | その他 | その他 | その他 | その他 | その他 | その他 | その他 | その他 | その他 | その他 | その他 | その他 | その他 | その他 | その他 | その他 | その他 | その他 | その他 | その他 | その他 | その他 | その他 | その他 | その他 | その他 | その他 | その他 | その他 | その他 | その他 | その他 | その他 | その他 | その他 | その他 | その他 | その他 | その他 | その他 | その他 | その他 | その他 | その他 | その他 | その他 | その他 | その他 | その他 | その他 | その他 | その他 | その他 | その他 | その他 | その他 | その他 | その他 | その他 | その他 | その他 | その他 | その他 | その他 | その他 | その他 | その他 | その他 | その他 | その他 | その他 | その他 | その他 | その他 | その他 | その他 | その他 | その他 | その他 | その他 | その他 | その他 | その他 | その他 | その他 | その他 | その他 | その他 | その他 | その他 | その他 | その他 | その他 | その他 | その他 | その他 | その他 | その他 | その他 | その他 | その他 | その他 | その他 | その他 | その他 | その他 | その他 | その他 | その他 | その他 | その他 | その他 | その他 | その他 | その他 | その他 | その他 | その他 | その他 | その他 | その他 | その他 | その他 | その他 | その他 | その他 | その他 | その他 | その他 | その他 | その他 | その他 | その他 | その他 | その他 | その他 | その他 | その他 | その他 | その他 | その他 | その他 | その他 | その他 | その他 | その他 | その他 | その他 | その他 | その他 | その他 | その他 | その他 | その他 | その他 | その他 | その他 | その他 | その他 | その他 | その他 | その他 | その他 | その他 | その他 | その他 | その他 | その他 | その他 | その他 | その他 | その他 | その他 | その他 | その他 | その他 | その他 | その他 | その他 | その他 | その他 | その他 | その他 | その他 | その他 | その他 | その他 | その他 | その他 | その他 | その他 | その他 | その他 | その他 | その他 | その他 | その他 | その他 | その他 | その他 | その他 | その他 | その他 | その他 | その他 | その他 | その他 | その他 | その他 | その他 | その他 | その他 | その他 | その他 | その他 | その他 | その他 | その他 | その他 | その他 | その他 | その他 | その他 | その他 | その他 | その他 | その他 | その他 | その他 | その他 | その他 | その他 | その他 | その他 | その他 | その他 | その他 | その他 | その他 | その他 | その他 | その他 | その他 | その他 | その他 | その他 | その他 | その他 | その他 | その他 | その他 | その他 | その他 | その他 | その他 | その他 | その他 | その他 | その他 | その他 | その他 | その他 | その他 | その他 | その他 | その他 | その他 | その他 | その他 | その他 | その他 | その他 | その他 | その他 | その他 | その他 | その他 | その他 | その他 | その他 | その他 | その他 | その他 | その他 | その他 | その他 | その他 | その他 | その他 | その他 | その他 | その他 | その他 | その他 | その他 | その他 | その他 | その他 | その他 | その他 | その他 | その他 | その他 | その他 | その他 | その他 | その他 | その他 | その他 | その他 | その他 | その他 | その他 | その他 | その他 | その他 | その他 | その他 | その他 | その他 | その他 | その他 | その他 | その他 | その他 | その他 | その他 | その他 | その他 | その他 | その他 | その他 | その他 | その他 | その他 | その他 | その他 | その他 | その他 | その他 | その他 | その他 | その他 | その他 | その他 | その他 | その他 | その他 | その他 | その他 | その他 | その他 | その他 | その他 | その他 | その他 | その他 | その他 | その他 | その他 | その他 | その他 | その他 | その他 | その他 | その他 | その他 | その他 | その他 | その他 | その他 | その他 | その他 | その他 | その他 | その他 | その他 | その他 | その他 | その他 | その他 | その他 | その他 | その他 | その他 | その他 | その他 | その他 | その他 | その他 | その他 | その他 | その他 | その他 | その他 | その他 | その他 | その他 | その他 | その他 | その他 | その他 | その他 | その他 | その他 | その他 | その他 | その他 | その他 | その他 | その他 | その他 | その他 | その他 | その他 | その他 | その他 | その他 | その他 | その他 | その他 | その他 | その他 | その他 | その他 | その他 | その他 | その他 | その他 | その他 | その他 | その他 | その他 | その他 | その他 | その他 | その他 | その他 | その他 | その他 | その他 | その他 | その他 | その他 | その他 | その他 | その他 | その他 | その他 | その他 | その他 | その他 | その他 | その他 | その他 | その他 | その他 | その他 | その他 | その他 | その他 | その他 | その他 | その他 | その他 | その他 | その他 | その他 | その他 | その他 | その他 | その他 | その他 | その他 | その他 | その他 | その他 | その他 | その他 | その他 | その他 | その他 | その他 | その他 | その他 | その他 | その他 | その他 | その他 | その他 | その他 | その他 | その他 | その他 | その他 | その他 | その他 | その他 | その他 | その他 | その他 | その他 | その他 | その他 | その他 | その他 | その他 | その他 | その他 | その他 | その他 | その他 | その他 | その他 | その他 | その他 | その他 | その他 | その他 | その他 | その他 | その他 | その他 | その他 | その他 | その他 | その他 | その他 | その他 | その他 | その他 | その他 | その他 | その他 | その他 | その他 | その他 | その他 | その他 | その他 | その他 | その他 | その他 | その他 | その他 | その他 | その他 | その他 | その他 | その他 | その他 | その他 | その他 | その他 | その他 | その他 | その他 | その他 | その他 | その他 |

注：商業施設とはデパート、ショッピングモール、ショッピングセンター、スーパーマーケット等をいう。

竊盜手口別 発生場所別 認知件数(2)

認知件数(2)

発生場所別

窃盗手口別

本庁集計

[illegible]

窃盗手口別 発生場所別 認知件数 (3)

本庁集計

| 発生場所 | | 銀 | 郵便局 | 信用金庫・合 | 農協（漁）組 | その他の会社・所 | 地下鉄内 | 新幹線内 | その他の内 | 航空機内 | 船舶内 | バス内 | タクシー内 | その他の内 | 駐車場 | 駐輪場 | 工事現場 | 太陽光発電施設 | 資材置場 | 道路 | 高速道路 | 地下街・路 | 空き地 | 河川敷 | 田畑 | その他 |
|------|----------|----|-----|--------|--------|----------|------|------|-------|------|-----|-----|-------|-------|-----|-----|------|---------|------|-----|------|-------|-----|-----|-----|-----|
| 手口 | 盗犯総数 | 27 | 15 | 15 | 10 | 298 | | 2 | 3 | | 3 | | 1 | | 98 | 196 | 91 | 144 | 102 | 329 | 17 | | 29 | 4 | 171 | 236 |
| | 計 | | | | 2 | 109 | | | | | | | | | | | 8 | 1 | 18 | | | | | | | 77 |
| 侵入 | 空き巣 | | | | | 1 | | | | | | | | | | | | | | | | | | | | |
| | 忍居 | | | | | | | | | | | | | | | | | | | | | | | | | |
| | A T M破り | | | | | | | | | | | | | | | | | | | | | | | | | |
| 窃盗 | 金庫破り | | | | | 11 | | | | | | | | | | | | | | | | | | | | |
| | 旅館荒し | | | | | | | | | | | | | | | | | | | | | | | | | |
| | 官公署荒し | | | | | | | | | | | | | | | | | | | | | | | | | |
| 盗 | 学校荒し | | | | | | | | | | | | | | | | | | | | | | | | | |
| | 病院荒し | | | | | | | | | | | | | | | | | | | | | | | | | |
| | 給油所荒し | | | | | | | | | | | | | | | | | | | | | | | | | |
| 乗り物盗 | 事務所荒し | | | | 2 | 65 | | | | | | | | | | | | | | | | | | | | 1 |
| | 店舗荒し | | | | | 15 | | | | | | | | | | | | | | | | | | | | 1 |
| | 工場荒し | | | | | 2 | | | | | | | | | | | | | | | | | | | | |
| 非 | 工更衣室荒し | | | | | 1 | | | | | | | | | | | | | | | | | | | | |
| | 倉庫荒し | | | | | 12 | | | | | | | | | | | | 1 | 18 | | | | | | | 64 |
| | その他の | | | | | 2 | | | | | | | | | | | 8 | | | | | | | | | 11 |
| 入 | 計 | 1 | 2 | 1 | | 46 | | | | | | | | | 28 | 182 | 2 | | 12 | 144 | | | 4 | 2 | | 44 |
| | 自動車盗 | | | | | 11 | | | | | | | | | 12 | | 2 | | 9 | 1 | | | 2 | 1 | | 1 |
| | オートバイ盗 | | | | | 3 | | | | | | | | | 3 | 4 | | | 2 | 4 | | | | | | 4 |
| 盗 | 自転車盗 | 1 | 2 | 1 | | 32 | | | | | | | | | 13 | 178 | | | 1 | 139 | | | 2 | 1 | | 39 |
| | 計 | 26 | 13 | 14 | 8 | 143 | | 2 | 3 | | 3 | | 1 | | 70 | 14 | 81 | 143 | 72 | 185 | 17 | | 25 | 2 | 171 | 115 |
| | 職権盗 | | | | | | | | | | | | | | | | | | | | | | | | | |
| 非 | 詐欺 | | | | | | | | | | | | | | | | | | | | | | | | | |
| | 盗 | | | | | | | | | | | | | | | | | | | | | | | | | |
| | 詐欺盗その他 | | | | | 1 | | | | | | | | | | | | | | 1 | | | | | | |
| 侵入 | ATMねらい | 14 | 8 | 7 | | | | | | | | | | | | | | | | | | | | | | 1 |
| | 窓口ねらい | | | | | | | | | | | | | | | | | | | | | | | | | |
| | 途中ねらい | | | | | | | | | | | | | | | | | | | | | | | | | |
| 盗 | 室内ねらい | | | | | | | | | | | | | | | | | | | | | | | | | |
| | 客室ねらい | | | | | | | | | | | | | | | | | | | | | | | | | |
| | 病室ねらい | | | | | | | | | | | | | | | | | | | | | | | | | |
| 入 | 病室ねらい | | | | | | | | | | | | | | | | | | | | | | | | | |
| | ひったくり | | | | | | | | | | | | | | | | | | | | | | | | | |
| | す | | | | | | | | | | | | | | | | | | | | | | | | | |
| の | 置き引き | 1 | | | 1 | | | 1 | 1 | | | | | | | | | | | 4 | | | | | | 1 |
| | 仮睡者ねらい | | | | | | | 1 | 2 | | | | | | | | | | | 4 | 3 | | | | | 5 |
| | 車上ねらい | | | | | | | | | | | | | | | | | | | 9 | | | | | | 1 |
| 窃盗 | 部品ねらい | | | | | 26 | | | | | | | | | 32 | 7 | 16 | | 8 | 48 | | | 7 | 1 | 14 | 10 |
| | 脱衣場ねらい | | | | | 17 | | | | | | | | | 30 | 6 | | | 2 | 5 | 2 | | 2 | | | 2 |
| | 自動販売機ねらい | | | | | | | | | | | | | | 1 | | | | | | | | | | | |
| 盗 | 色情ねらい | | | | | | | | | | | | | | | | | | | 1 | | | 1 | | | |
| | 工事場ねらい | | | | 2 | | | | | | | | | | | | 57 | | 34 | 1 | | | 1 | | | |
| | 万引き | | | | | | | | | | | | | | | | 3 | | | | 8 | | | | | |
| 盗 | 職場ねらい | | | | | 50 | | | | | 2 | | | | | | | | 3 | | | | | | | 5 |
| | 同居ねらい | | | | | | | | | | | | | | | | | | | | | | | | | |
| | さい銭ねらい | 11 | 5 | 7 | 5 | 49 | | | | | 1 | | | 1 | 7 | 1 | 5 | 143 | 25 | 106 | 4 | | 14 | 1 | 157 | 89 |
| | その他の | | | | | | | | | | | | | | | | | | | | | | | | | |

25 財産犯 被害額・被害回復額及び被害品別 認知・検挙件数（1）

本庁集計

| 被害額 被害回復額 認知・検挙 | | | | | | | | | | | | | | | | | | | 被害品目、件数・金額 | | 被害総額 (千円) | | 被害現金 (千円) | | 銃 | クロスボウ | 刀剣類 | 火薬・爆薬類 | 毒物・劇物類 | 乗用自動車 | 貨物自動車 | 特殊自動車 (建設用) | 特殊自動車 (その他) | その他の自動車 | 自動二輪 | 一般原動機付車 | 特定小型原動車 | 自転車 | タイヤ・ホイール | ナンバープレート | | | | | | | | | | | | | | | | | | | | | | | | | | | | | | | | | | | | | | | | | | | | | | | | | | | | | | | | | | | | | | | | | | | | | | | | | | | | | | | | | | | | | | | | | | | | | | | | | | | | | | | | | | | | | | | | | | | | | | | | | | | | | | | | | | | | | | | | | | | | | | | | | | | | | | | | | | | | | | | | | | | | | | | | | | | | | | | | | | | | | | | | | | | | | | | | | | | | | | | | | | | | | | | | | | | | | | | | | | | | | | | | | | | | | | | | | | | | | | | | | | | | | | | | | | | | | | | | | | | | | | | | | | | | | | | | | | | | | | | | | | | | | | | | | | | | | | | | | | | | | | | | | | | | | | | | | | | | | | | | | | | | | | | | | | | | | | | | | | | | | | | | | | | | | | | | | | | | | | | | | | | | | | | | | | | | | | | | | | | | | | | | | | | | | | | | | | | | | | | | | | | | | | | | | | | | | | | | | | | | | | | | | | | | | | | | | | | | | | | | | | | | | | | | | | | | | | | | | | | | | | | | | | | | | | | | | | | | | | | | | | | | | | | | | | | | | | | | | | | | | | | | | | | | | | | | | | | | | | | | | | | | | | | | | | | | | | | |
|-----------------------|---|--------------------|--|-----------|-------|-----------|---|------------|---|--|--|--|--|--|--|--|--|--|------------|--|--------------|--|--------------|--|---|-------|-----|--------|--------|-------|-------|----------------|----------------|---------|------|---------|---------|-----|----------|----------|--|--|--|--|--|--|--|--|--|--|--|--|--|--|--|--|--|--|--|--|--|--|--|--|--|--|--|--|--|--|--|--|--|--|--|--|--|--|--|--|--|--|--|--|--|--|--|--|--|--|--|--|--|--|--|--|--|--|--|--|--|--|--|--|--|--|--|--|--|--|--|--|--|--|--|--|--|--|--|--|--|--|--|--|--|--|--|--|--|--|--|--|--|--|--|--|--|--|--|--|--|--|--|--|--|--|--|--|--|--|--|--|--|--|--|--|--|--|--|--|--|--|--|--|--|--|--|--|--|--|--|--|--|--|--|--|--|--|--|--|--|--|--|--|--|--|--|--|--|--|--|--|--|--|--|--|--|--|--|--|--|--|--|--|--|--|--|--|--|--|--|--|--|--|--|--|--|--|--|--|--|--|--|--|--|--|--|--|--|--|--|--|--|--|--|--|--|--|--|--|--|--|--|--|--|--|--|--|--|--|--|--|--|--|--|--|--|--|--|--|--|--|--|--|--|--|--|--|--|--|--|--|--|--|--|--|--|--|--|--|--|--|--|--|--|--|--|--|--|--|--|--|--|--|--|--|--|--|--|--|--|--|--|--|--|--|--|--|--|--|--|--|--|--|--|--|--|--|--|--|--|--|--|--|--|--|--|--|--|--|--|--|--|--|--|--|--|--|--|--|--|--|--|--|--|--|--|--|--|--|--|--|--|--|--|--|--|--|--|--|--|--|--|--|--|--|--|--|--|--|--|--|--|--|--|--|--|--|--|--|--|--|--|--|--|--|--|--|--|--|--|--|--|--|--|--|--|--|--|--|--|--|--|--|--|--|--|--|--|--|--|--|--|--|--|--|--|--|--|--|--|--|--|--|--|--|--|--|--|--|--|--|--|--|--|--|--|--|--|--|--|--|--|--|--|--|--|--|--|--|--|--|--|--|--|--|--|--|--|--|--|--|--|--|--|--|--|--|--|--|--|--|--|--|--|--|--|--|--|--|--|--|--|--|--|--|--|--|--|--|--|--|--|--|--|--|--|--|--|--|--|--|--|--|--|--|--|--|--|--|--|--|--|--|--|--|--|--|--|--|--|--|--|--|--|--|--|--|--|--|--|--|--|--|--|--|--|--|--|--|--|--|--|--|--|--|--|--|--|--|--|--|--|--|--|--|--|--|--|--|--|--|--|--|--|--|--|--|--|--|--|--|--|--|--|
| 総 | 数 | 認知件数・被害額 うち) 既届 | | 7,281,080 | 3,019 | 5,349,406 | 数 | 金額 (千円) | 砲 | | | | | | | | | | | | | | | | | | | | | | | | | | | | | | | | | | | | | | | | | | | | | | | | | | | | | | | | | | | | | | | | | | | | | | | | | | | | | | | | | | | | | | | | | | | | | | | | | | | | | | | | | | | | | | | | | | | | | | | | | | | | | | | | | | | | | | | | | | | | | | | | | | | | | | | | | | | | | | | | | | | | | | | | | | | | | | | | | | | | | | | | | | | | | | | | | | | | | | | | | | | | | | | | | | | | | | | | | | | | | | | | | | | | | | | | | | | | | | | | | | | | | | | | | | | | | | | | | | | | | | | | | | | | | | | | | | | | | | | | | | | | | | | | | | | | | | | | | | | | | | | | | | | | | | | | | | | | | | | | | | | | | | | | | | | | | | | | | | | | | | | | | | | | | | | | | | | | | | | | | | | | | | | | | | | | | | | | | | | | | | | | | | | | | | | | | | | | | | | | | | | | | | | | | | | | | | | | | | | | | | | | | | | | | | | | | | | | | | | | | | | | | | | | | | | | | | | | | | | | | | | | | | | | | | | | | | | | | | | | | | | | | | | | | | | | | | | | | | | | | | | | | | | | | | | | | | | | | | | | | | | | | | | | | | | | | | | | | | | | | | | | | | | | | | | | | | | | | | | | | | | | | | |

財産犯 被害額・被害回復額及び被害品別 認知・検挙件数（2）

本庁集計

| 被害品目、件数・金額 | | カーナビ | 車両用バッテリー | その他の用品 | 家電製品類 | カメラ類 | 携帯電話 | ゲーム機 | パソコン | 建設機械 | 室外機 | その他の機械類 | クレジットカード | キャッシュカード | 消費者金融カード | プリペイドカード | その他のカード類 | 手形・小切手 | 印紙・切手 | 商品券 | 乗車券 | その他の証券 |
|-----------------------|-------|------|----------|--------|-------|------|------|------|------|------|-----|---------|----------|----------|----------|----------|----------|--------|-------|-----|-----|--------|
| 被害額 被害回復額 認知・検挙 | 総数 | 3 | 11 | 195 | 127 | 34 | 125 | 16 | 38 | 69 | 57 | 344 | 379 | 505 | 2 | 71 | 129 | | 8 | 29 | 16 | 40 |
| | | | | | | | | | | | | | | | | | | | | | | |
| | | | | | | | | | | | | | | | | | | | | | | |
| 強盗 | 盗 | | | | 1 | | 3 | 1 | | | | 1 | 1 | 1 | | | | | | | | |
| | | | | | 1 | | 3 | 1 | | | | 1 | 1 | 1 | | | | | | | | |
| | | | | | | | 1 | 1 | | | | 1 | 1 | 1 | | | | | | | | |
| 恐喝 | 喝 | | | | | | 1 | 1 | | | | 1 | 1 | 1 | | | | | | | | |
| | | | | | | | | | | | | | | 2 | | | | | | | | |
| | | | | | | | | | | | | | | 2 | | | | | | | | |
| 計 | | | | | | | | | | | | | | | | | | | | | | |
| | | 3 | 11 | 194 | 121 | 34 | 103 | 15 | 37 | 65 | 57 | 335 | 311 | 378 | 1 | 57 | 104 | | 8 | 27 | 9 | 28 |
| | | 3 | 11 | 191 | 120 | 34 | 102 | 14 | 37 | 65 | 57 | 329 | 308 | 375 | 1 | 56 | 103 | | 7 | 25 | 9 | 28 |
| 窃盗 | 侵入窃盗 | | 9 | 45 | 40 | 8 | 38 | 12 | 13 | 31 | 18 | 143 | 137 | 164 | 1 | 34 | 51 | | 6 | 11 | 3 | 14 |
| | | | 9 | 43 | 39 | 8 | 36 | 11 | 13 | 31 | 18 | 138 | 132 | 161 | 1 | 33 | 50 | | 5 | 9 | 3 | 14 |
| | | | | 4 | 26 | 11 | 7 | 3 | 6 | 22 | 3 | 71 | 23 | 34 | | 2 | 7 | | 5 | 11 | 1 | 8 |
| 盗 | 乗り物盗 | | | 4 | 25 | 11 | 7 | 3 | 6 | 22 | 3 | 70 | 22 | 34 | | 1 | 6 | | 4 | 11 | 1 | 8 |
| | | | | 3 | 12 | 4 | 3 | 3 | 5 | 15 | 3 | 34 | 15 | 16 | | 3 | 6 | | 6 | 2 | 1 | 2 |
| | | | | 3 | 11 | 4 | 3 | 3 | 5 | 15 | 3 | 32 | 13 | 16 | | 2 | 5 | | 5 | 2 | 1 | 2 |
| | | | 1 | 67 | 3 | | 2 | | 1 | | | 6 | 5 | 2 | | | 4 | | | | | |
| | | | 1 | 67 | 3 | | 2 | | 1 | | | 5 | 5 | 2 | | | 4 | | | | | |
| | | | 1 | 13 | 2 | | | | | | | | 1 | | | | | | | | | |
| 非侵入窃盗 | | | 1 | 13 | 2 | | | | | | | | 1 | | | | | | | | | |
| | | 3 | 10 | 123 | 92 | 23 | 94 | 12 | 30 | 43 | 54 | 258 | 283 | 342 | 1 | 55 | 93 | | 3 | 16 | 8 | 20 |
| | | 3 | 10 | 120 | 92 | 23 | 93 | 11 | 30 | 43 | 54 | 254 | 281 | 339 | 1 | 55 | 93 | | 3 | 14 | 8 | 20 |
| 詐欺 | 非侵入窃盗 | | 8 | 29 | 26 | 4 | 35 | 9 | 8 | 16 | 15 | 109 | 121 | 148 | 1 | 31 | 45 | | | 9 | 2 | 12 |
| | | | 8 | 27 | 26 | 4 | 33 | 8 | 8 | 16 | 15 | 106 | 118 | 145 | 1 | 31 | 45 | | | 7 | 2 | 12 |
| | | | | | 3 | | 1 | | | 4 | | 3 | 1 | 60 | 1 | 2 | 1 | | | | 2 | 5 |
| 横領 | 欺 | | | | 3 | | | | | 4 | | 3 | 1 | 52 | | 2 | 1 | | | | 2 | 4 |
| | | | | | 3 | | | | | 4 | | 3 | 1 | 52 | | 2 | 1 | | | | | |
| | | | 1 | | 1 | | 6 | 1 | 1 | 1 | | 5 | 1 | 59 | 1 | | | 1 | | | 1 | 1 |
| 横領 | | | 1 | | 1 | | 5 | 1 | | 1 | | 5 | 1 | 52 | | | | 1 | | | 1 | |
| | | | | | 1 | | 1 | | 1 | | | 3 | | | | | 1 | | | | | |
| | | | | | 1 | | 1 | | 1 | | | 3 | | | | | 1 | | | | | |
| 占有離脱物横領 | 横領 | | | | | | | | 1 | 1 | | 2 | | | | | 1 | | | | | |
| | | | | | | | | | 1 | 1 | | 2 | | | | | 1 | | | | | |
| | | | | | | | | | 1 | 1 | | 2 | | | | | 1 | | | | | |
| | | | | | | | | | | 1 | | 2 | | | | | 1 | | | | | |
| | | | | 1 | 1 | | 17 | | | | | 2 | 66 | 64 | | 12 | 23 | | | 2 | 5 | 7 |
| | | | | | 1 | | 16 | | | | | 2 | 61 | 60 | | 11 | 22 | | | 2 | 5 | 7 |
| 占有離脱物横領 | 横領 | | | 1 | | | 8 | | | | | 2 | 29 | 32 | | 11 | 14 | | | 1 | 3 | 5 |
| | | | | | | | 7 | | | | | 2 | 24 | 28 | | 10 | 13 | | | 1 | 3 | 5 |
| | | | | | | | | | | | | 2 | 24 | 28 | | | | | | | | |

財産犯 被害額・被害回復額及び被害品別 認知・検挙件数（3）

本庁集計

| 被害品目、件数・金額 | | 預金通帳・書 | 運転免許証 | 健康保険証 | パスポート | マイナンバーカード | 身分証明書 | 絵 | 彫 | その他の美術品 | 骨 | 貴金属・宝石等 | 時計 | その他の貴重品・ | 農作物 | 衣料品類 | バッグ・財布類 | 金類・シルバー類（金、銀、銅、鉄、銅線等） | 食料品類 | 外国通貨 | 化粧品類 | 医薬品 | 書籍 | その他の被害品 |
|-----------------------|---------|---------------|-------|-------|-------|-----------|-------|----|---|---------|---|---------|----|----------|-----|------|---------|-----------------------|-------|------|------|-----|-----|---------|
| 被害額 被害回復額 認知・検挙 | 総数 | 被害品目、件数・金額 | 82 | 405 | 181 | 7 | 114 | 54 | 5 | | 5 | 159 | 97 | 59 | 100 | 641 | 692 | 474 | 1,547 | 2 | 378 | 382 | 106 | 1,510 |
| | | 認知件数・被害額うち）既届 | 77 | 401 | 177 | 7 | 112 | 53 | 5 | | 4 | 157 | 97 | 58 | 90 | 604 | 684 | 466 | 1,463 | 2 | 376 | 373 | 78 | 1,456 |
| | | 検挙件数・回復額 | 39 | 168 | 75 | 1 | 39 | 11 | 2 | | 1 | 41 | 29 | 9 | 47 | 290 | 296 | 179 | 1,318 | 2 | 241 | 229 | 85 | 746 |
| | | うち）既届 | 34 | 163 | 70 | 1 | 37 | 10 | 2 | | | 40 | 29 | 8 | 39 | 253 | 281 | 175 | 1,237 | 2 | 238 | 221 | 61 | 684 |
| 強盗 | 盗 | 認知件数・被害額うち）既届 | | | 1 | | | | | | | 1 | 1 | | | 3 | 3 | | 10 | | | | | 3 |
| | | 検挙件数・回復額うち）既届 | | | 1 | | | | | | | 1 | 1 | | | 3 | 3 | | 10 | | | | | 3 |
| | | 認知件数・被害額うち）既届 | | | 1 | | | | | | | 1 | 1 | | | 3 | 3 | | 10 | | | | | 4 |
| | | 検挙件数・回復額うち）既届 | | | 1 | | | | | | | 1 | 1 | | | 3 | 3 | | 10 | | | | | 4 |
| 恐喝 | 喝 | 認知件数・被害額うち）既届 | | | 1 | | | | | | | | | | | | 1 | | | | | | | 1 |
| | | 検挙件数・回復額うち）既届 | | | 1 | | | | | | | | | | | | 1 | | | | | | | 1 |
| | | 認知件数・被害額うち）既届 | | | | | | | | | | | | | | | | | | | | | | 1 |
| | | 検挙件数・回復額うち）既届 | | | | | | | | | | | | | | | | | | | | | | 1 |
| 窃盗 | 計 | 認知件数・被害額うち）既届 | 72 | 345 | 158 | 7 | 96 | 49 | 5 | | 5 | 156 | 74 | 58 | 100 | 624 | 624 | 473 | 1,454 | 2 | 377 | 378 | 106 | 1,448 |
| | | 検挙件数・回復額うち）既届 | 71 | 344 | 156 | 7 | 95 | 49 | 5 | | 4 | 154 | 74 | 57 | 90 | 589 | 617 | 465 | 1,376 | 2 | 375 | 372 | 78 | 1,405 |
| | | 認知件数・被害額うち）既届 | 26 | 134 | 67 | | 31 | 10 | 2 | | 1 | 39 | 24 | 8 | 47 | 283 | 257 | 179 | 1,261 | 2 | 241 | 227 | 85 | 683 |
| | | 検挙件数・回復額うち）既届 | 24 | 132 | 64 | | 30 | 10 | 2 | | | 38 | 24 | 7 | 39 | 248 | 243 | 175 | 1,187 | 2 | 238 | 221 | 61 | 638 |
| 侵入窃盗 | 盗 | 認知件数・被害額うち）既届 | 30 | 15 | 9 | 2 | 7 | 2 | 4 | | 4 | 122 | 51 | 11 | | 31 | 91 | 50 | 33 | 2 | 5 | | 1 | 180 |
| | | 検挙件数・回復額うち）既届 | 30 | 15 | 9 | 2 | 7 | 2 | 4 | | 3 | 120 | 51 | 10 | | 29 | 88 | 50 | 24 | 2 | 5 | | 1 | 164 |
| | | 認知件数・被害額うち）既届 | 13 | 7 | 5 | | 4 | | 1 | | 1 | 30 | 13 | 1 | | 25 | 38 | 16 | 20 | 1 | 6 | | 1 | 108 |
| | | 検挙件数・回復額うち）既届 | 13 | 6 | 4 | | 4 | | 1 | | | 29 | 13 | | | 21 | 32 | 16 | 12 | 1 | 6 | | 1 | 91 |
| 乗り物盗 | 盗 | 認知件数・被害額うち）既届 | 2 | 3 | | | | 2 | | | | | | 8 | | 94 | 22 | | 2 | | | | | 198 |
| | | 検挙件数・回復額うち）既届 | 2 | 3 | | | | 2 | | | | | | 8 | | 94 | 22 | | 2 | | | | | 196 |
| | | 認知件数・被害額うち）既届 | | | | | | | | | | | | 1 | | 7 | 4 | | | | | | | 32 |
| | | 検挙件数・回復額うち）既届 | | | | | | | | | | | | 1 | | 7 | 4 | | | | | | | 31 |
| 非侵入窃盗 | 詐欺 | 認知件数・被害額うち）既届 | 40 | 327 | 149 | 5 | 89 | 45 | 1 | | 1 | 34 | 23 | 39 | 100 | 499 | 511 | 423 | 1,419 | | 372 | 378 | 105 | 1,070 |
| | | 検挙件数・回復額うち）既届 | 39 | 326 | 147 | 5 | 88 | 45 | 1 | | 1 | 34 | 23 | 39 | 90 | 466 | 507 | 415 | 1,350 | | 370 | 372 | 77 | 1,045 |
| | | 認知件数・被害額うち）既届 | 13 | 127 | 62 | | 27 | 10 | 1 | | | 9 | 11 | 6 | 47 | 251 | 215 | 163 | 1,241 | 1 | 235 | 227 | 84 | 543 |
| | | 検挙件数・回復額うち）既届 | 11 | 126 | 60 | | 26 | 10 | 1 | | | 9 | 11 | 6 | 39 | 220 | 207 | 159 | 1,175 | 1 | 232 | 221 | 60 | 516 |
| 詐欺 | 横領 | 認知件数・被害額うち）既届 | 9 | 2 | | | 1 | | | | | 2 | 12 | | | 12 | 2 | | 82 | | | 4 | | 37 |
| | | 検挙件数・回復額うち）既届 | 5 | 2 | | | 1 | | | | | 2 | 12 | | | 10 | 2 | | 76 | | | 1 | | 27 |
| | | 認知件数・被害額うち）既届 | 10 | 1 | | | 1 | | | | | | 4 | | | 4 | 2 | | 46 | | | 2 | | 38 |
| | | 検挙件数・回復額うち）既届 | 7 | 1 | | | 1 | | | | | | 4 | | | 2 | 2 | | 39 | | | | | 24 |
| 横領 | 占有離脱物横領 | 認知件数・被害額うち）既届 | | | | | | | | | | | 10 | | | 1 | 1 | 1 | | | | | | 3 |
| | | 検挙件数・回復額うち）既届 | 1 | | | | | | | | | 1 | 10 | | | 1 | 1 | 1 | | | | | | 3 |
| | | 認知件数・被害額うち）既届 | 1 | | | | | | | | | 1 | | | | | 1 | | | | | | | 3 |
| | | 検挙件数・回復額うち）既届 | 1 | | | | | | | | | 1 | | | | | 1 | | | | | | | 2 |
| 占有離脱物横領 | 計 | 認知件数・被害額うち）既届 | 1 | 57 | 21 | | 17 | 5 | | | | 1 | 1 | 1 | | 1 | 61 | | 1 | | 1 | | | 18 |
| | | 検挙件数・回復額うち）既届 | 1 | 54 | 19 | | 16 | 4 | | | | | | 1 | | 1 | 60 | | 1 | | 1 | | | 17 |
| | | 認知件数・被害額うち）既届 | 2 | 32 | 7 | 1 | 7 | 1 | | | | | | 1 | | | 33 | | 1 | | | | | 17 |
| | | 検挙件数・回復額うち）既届 | 2 | 29 | 5 | 1 | 6 | | | | | | | 1 | | | 32 | | 1 | | | | | 15 |

26 財産犯 警察署別 被害額・被害回復額及び回復率

| 区 分 | 財 産 犯 | | | 窃 盗 犯 | | | | | | | |
|---------|-----------|-----------|------------|----------|-----------|------------|---------|-----------|--------|------|-------|
| | 被害額 (千円) | | 回 復 額 (千円) | 被害額 (千円) | | 回 復 額 (千円) | | | | | |
| | 被 害 総 額 | うち) 現 金 | | 被 害 総 額 | うち) 現 金 | | | | | | |
| | 警察署 | 被 害 総 額 | うち) 現 金 | 回 復 総 額 | 回 復 率 (%) | 被 害 総 額 | 回 復 総 額 | 回 復 率 (%) | | | |
| 総 数 | 7,281,080 | 5,349,406 | 160,492 | 91,561 | 2.2 | 1,747,006 | 385,864 | 86,689 | 41,253 | 5.0 | 10.7 |
| 下 田 | 116,006 | 105,354 | 1,271 | 323 | 1.1 | 15,043 | 4,513 | 1,261 | 321 | 8.4 | 7.1 |
| 伊 豆 中 央 | 257,019 | 230,275 | 2,431 | 54 | 0.9 | 32,583 | 8,925 | 2,287 | 41 | 7.0 | 0.5 |
| 三 島 | 195,032 | 153,691 | 3,300 | 382 | 1.7 | 60,771 | 21,432 | 2,022 | 226 | 3.3 | 1.1 |
| 伊 東 | 211,455 | 131,863 | 3,855 | 1,261 | 1.8 | 7,745 | 2,930 | 2,747 | 154 | 35.5 | 5.3 |
| 熱 海 | 52,938 | 39,135 | 5,853 | 5,318 | 11.1 | 15,840 | 6,107 | 558 | 68 | 3.5 | 1.1 |
| 沼 津 | 861,427 | 799,706 | 6,375 | 5,388 | 0.7 | 86,104 | 28,094 | 3,935 | 3,024 | 4.6 | 10.8 |
| 裾 野 | 130,279 | 88,088 | 1,029 | 167 | 0.8 | 42,947 | 5,971 | 1,017 | 161 | 2.4 | 2.7 |
| 御 殿 場 | 224,046 | 125,435 | 2,647 | 1,053 | 1.2 | 106,660 | 8,335 | 2,519 | 939 | 2.4 | 11.3 |
| 富 士 | 534,412 | 325,257 | 17,884 | 6,595 | 3.3 | 128,136 | 21,448 | 14,934 | 5,042 | 11.7 | 23.5 |
| 富 士 宮 | 243,082 | 150,225 | 342 | 101 | 0.1 | 102,080 | 30,188 | 279 | 50 | 0.3 | 0.2 |
| 清 水 | 283,993 | 222,006 | 9,975 | 7,441 | 3.5 | 58,115 | 25,217 | 8,672 | 6,269 | 14.9 | 24.9 |
| 静 岡 中 央 | 596,667 | 423,973 | 11,303 | 7,815 | 1.9 | 124,604 | 58,286 | 2,859 | 672 | 2.3 | 1.2 |
| 静 岡 南 | 308,548 | 216,221 | 6,008 | 1,182 | 1.9 | 89,209 | 24,866 | 5,820 | 1,180 | 6.5 | 4.7 |
| 藤 枝 | 229,388 | 210,878 | 2,675 | 1,202 | 1.2 | 23,055 | 5,868 | 667 | 200 | 2.9 | 3.4 |
| 焼 津 | 120,177 | 104,007 | 13,494 | 13,162 | 11.2 | 22,090 | 6,628 | 13,455 | 13,143 | 60.9 | 198.3 |
| 島 田 | 167,271 | 142,053 | 728 | 449 | 0.4 | 28,003 | 5,223 | 306 | 138 | 1.1 | 2.6 |
| 牧 之 原 | 466,774 | 408,686 | 1,435 | 334 | 0.3 | 40,026 | 6,028 | 49 | 23 | 0.1 | 0.4 |
| 菊 川 | 113,303 | 9,928 | 153 | 59 | 0.1 | 105,461 | 3,458 | 116 | 49 | 0.1 | 1.4 |
| 掛 川 | 217,578 | 124,829 | 3,175 | 3,052 | 1.5 | 86,918 | 3,902 | 159 | 41 | 0.2 | 1.1 |
| 袋 井 | 92,261 | 43,744 | 24,716 | 17,683 | 26.8 | 48,552 | 8,327 | 4,510 | 1,076 | 9.3 | 12.9 |
| 磐 田 | 189,364 | 36,767 | 1,490 | 639 | 0.8 | 116,370 | 7,967 | 927 | 430 | 0.8 | 5.4 |
| 天 竜 | 27,550 | 6,761 | 5,489 | 5,180 | 19.9 | 21,455 | 848 | 863 | 555 | 4.0 | 65.4 |
| 浜 北 | 156,363 | 144,275 | 2,864 | 2,596 | 1.8 | 9,624 | 2,232 | 333 | 75 | 3.5 | 3.4 |
| 浜 松 東 | 450,971 | 380,512 | 9,318 | 5,240 | 2.1 | 42,654 | 13,101 | 7,328 | 4,445 | 17.2 | 33.9 |
| 浜 松 中 央 | 467,370 | 346,819 | 14,592 | 2,981 | 3.1 | 146,801 | 48,487 | 6,815 | 2,266 | 4.6 | 4.7 |
| 浜 松 西 | 206,201 | 127,818 | 7,055 | 1,340 | 3.4 | 66,557 | 13,391 | 1,364 | 240 | 2.0 | 1.8 |
| 細 江 | 80,904 | 23,272 | 279 | 76 | 0.3 | 67,199 | 9,730 | 279 | 76 | 0.4 | 0.8 |
| 湖 西 | 280,701 | 227,828 | 756 | 488 | 0.3 | 52,404 | 4,362 | 608 | 349 | 1.2 | 8.0 |

注1：背任、不動産侵奪を除く。
注2：回復額は自署（本県）事件について集計し、解決事件を含む。

27 財産犯 被害程度別 認知件数

本県集計

| 被害程度 罪種・手口 | 総 数 | 被害なし | 3千円未満 | 1万円未満 | 10万円未満 | 50万円未満 | 100万円未満 | 500万円未満 | 1千万円未満 | 1千万円以上 |
|---------------|--------|------|-------|-------|--------|--------|---------|---------|--------|--------|
| 総数 | 1,471 | 137 | 71 | 168 | 354 | 142 | 86 | 294 | 82 | 137 |
| 強盗 | 34 | 8 | 8 | 5 | 8 | 2 | 2 | 1 | | |
| 侵入強盗 | 7 | 4 | 1 | 1 | | | 1 | | | |
| 住宅強盗 | 1 | 1 | | | | | | | | |
| 金融機関強盗 | 2 | 1 | | | | | 1 | | | |
| コンビニ強盗 | 2 | 2 | | | | | | | | |
| その他の店舗強盗 | | | | | | | | | | |
| 侵入強盗その他 | 2 | | 1 | 1 | | | | | | |
| 非侵入強盗 | 27 | 4 | 7 | 4 | 8 | 2 | 1 | 1 | | |
| 途中強盗 | 1 | | | | | | 1 | | | |
| タクシー強盗 | 1 | | 1 | | | | | | | |
| その他の自動車強盗 | | | | | | | | | | |
| 路上強盗 | 9 | 3 | | | 4 | 1 | | 1 | | |
| 非侵入強盗その他 | 16 | 1 | 6 | 4 | 4 | 1 | | | | |
| 喝 | 56 | 25 | 3 | 1 | 10 | 7 | 7 | 3 | | |
| 通信恐喝 | 9 | 7 | | | | 1 | 1 | | | |
| たかり | 4 | 2 | 1 | 1 | | | | | | |
| その他 | 43 | 16 | 2 | 1 | | | | | | |
| 詐欺 | 983 | 92 | 34 | 70 | 142 | 96 | 72 | 271 | 78 | 128 |
| 売付け | 73 | 1 | 1 | 6 | 49 | 11 | | 4 | | 2 |
| ネットオークション利用 | 4 | 1 | | | 2 | | | 1 | | |
| ネットショッピング利用 | 29 | | | 4 | 20 | 5 | | | | |
| ネットその他 | 34 | | | 2 | 26 | 5 | | 1 | | |
| その他の | 6 | | | | 1 | 1 | | 2 | | 2 |
| 借用 | 39 | 12 | | | 12 | 4 | 2 | 7 | 2 | 2 |
| 不動産利用 | 2 | | | | | | | | | |
| 有価証券等利用 | 16 | | 3 | 2 | 9 | 2 | | | | |
| 買受 | 24 | | 5 | 7 | 4 | 4 | 1 | 3 | | |
| 携帯電話契約 | 1 | | | | | 1 | | | | |
| その他の | 23 | | 5 | 7 | 4 | 3 | 1 | 3 | | |
| 無銭 | 94 | 1 | 15 | 47 | 30 | 1 | | | | |
| 募集 | 196 | | 2 | | 4 | 10 | 15 | 64 | 33 | 68 |
| 職権 | 33 | 19 | | | | 4 | 1 | 5 | | 4 |
| 釣銭・両替 | | | | | | | | | | |
| 留守宅 | 184 | 26 | | | | 9 | 16 | 98 | 18 | 17 |
| 保険 | 3 | 1 | | | 2 | | | | | |
| 横取り | 7 | 1 | 2 | | 3 | | | 1 | | |
| 受託 | 7 | 2 | | | | 2 | | 3 | | |
| 詐欺その他 | 305 | 29 | 7 | 8 | 29 | 49 | 37 | 86 | 25 | 35 |
| 口座開設 | 12 | 12 | | | | | | | | |
| その他の | 293 | 17 | 7 | 8 | 29 | 49 | 37 | 86 | 25 | 35 |
| 横領 | 58 | 1 | 2 | 1 | 12 | 9 | 4 | 16 | 4 | 9 |
| 背任 | 3 | | | | | 1 | | 2 | | |
| 占有離脱物横領 | 337 | 11 | 24 | 91 | 182 | 27 | 1 | 1 | | |

28 窃盗手口別 被害程度別 認知件数（1）

本県集計

| 手口 | 被害程度 | 総数 | 被害なし | 3千円未満 | 1万円未満 | 10万円未満 | 50万円未満 | 100万円未満 | 500万円未満 | 1千万円未満 | 1千万円以上 |
|----------|------|--------|------|-------|-------|--------|--------|---------|---------|--------|--------|
| | | | | | | | | | | | |
| 窃盗犯総数 | | 10,625 | 622 | 2,099 | 2,094 | 4,319 | 997 | 202 | 231 | 37 | 24 |
| 侵入窃盗 | | 1,277 | 419 | 80 | 77 | 322 | 218 | 53 | 83 | 16 | 9 |
| 空き巣 | | 302 | 62 | 13 | 14 | 66 | 71 | 25 | 37 | 7 | 7 |
| 忍込み | | 157 | 30 | 10 | 12 | 61 | 30 | 5 | 8 | 1 | |
| 居空き | | 12 | 3 | 2 | 1 | 2 | 2 | 2 | | | |
| A T M 破り | | 1 | | | | 1 | | | | | |
| 金庫破り | | 22 | 1 | 1 | 2 | 4 | 8 | 1 | 5 | | |
| 旅館荒し | | 7 | | 1 | | 5 | 1 | | | | |
| 官公署荒し | | 1 | | 1 | | | | | | | |
| 学校荒し | | 2 | 1 | | 1 | | | | | | |
| 病院荒し | | 9 | 1 | | | 7 | 1 | | | | |
| 給油所荒し | | | | | | | | | | | |
| 事務所荒し | | 81 | 21 | 9 | 7 | 26 | 13 | 1 | 3 | 1 | |
| 出店荒し | | 143 | 37 | 5 | 5 | 47 | 32 | 9 | 7 | 1 | |
| 工場荒し | | 47 | 4 | 3 | 4 | 13 | 14 | 3 | 5 | | 1 |
| 更衣室荒し | | 8 | 1 | | 2 | 5 | | | | | |
| 倉庫荒し | | 108 | 48 | 1 | 5 | 26 | 18 | 4 | 3 | 3 | |
| その他の | | 377 | 210 | 34 | 24 | 59 | 28 | 3 | 15 | 3 | 1 |

窃盗手口別 被害程度別 認知件数 (2)

本県集計

| 手口 | 被害程度 | 総数 | 被害なし | 3千円未満 | 1万円未満 | 10万円未満 | 50万円未満 | 100万円未満 | 500万円未満 | 1千万円未満 | 1千万円以上 |
|-----------|------|-------|------|-------|-------|--------|--------|---------|---------|--------|--------|
| 乗り物盗 | 盗 | 2,951 | 11 | 123 | 744 | 1,921 | 102 | 16 | 27 | 5 | 2 |
| 自動車盗 | 盗 | 79 | 8 | | | 8 | 19 | 12 | 25 | 5 | 2 |
| オートバイ盗 | 盗 | 141 | 1 | 2 | 7 | 86 | 40 | 3 | 2 | | |
| 自転車盗 | 盗 | 2,731 | 2 | 121 | 737 | 1,827 | 43 | 1 | | | |
| 非侵入窃 | 盗 | 6,397 | 192 | 1,896 | 1,273 | 2,076 | 677 | 133 | 121 | 16 | 13 |
| 職権盗 | 盗 | 20 | 20 | | | | | | | | |
| 慶弔盗 | 盗 | 1 | | | | | 1 | | | | |
| 追出し盗 | 盗 | | | | | | | | | | |
| 買物盗 | 盗 | 20 | | 8 | 5 | 6 | 1 | | | | |
| 訪問盗 | 盗 | 22 | 4 | | 2 | 4 | 5 | 2 | 4 | 1 | |
| 詐欺盗その他 | 盗 | 3 | | | | 1 | 2 | | | | |
| 払出盗 | 盗 | 169 | 2 | | 1 | 9 | 67 | 54 | 36 | | |
| A T M ねらい | 盗 | | | | | | | | | | |
| 窓口ねらい | 盗 | | | | | | | | | | |
| 途中ねらい | 盗 | | | | | | | | | | |
| 室内ねらい | 盗 | 6 | | | 1 | 3 | 2 | | | | |
| 客室ねらい | 盗 | 2 | | | 1 | 1 | | | | | |
| 病室ねらい | 盗 | 9 | | | 2 | 6 | 1 | | | | |
| ひったくり | 盗 | 7 | 1 | 1 | 1 | 3 | 1 | | | | |
| す | 盗 | 17 | | | 4 | 12 | 1 | | | | |
| 置引き | 盗 | 109 | 1 | 9 | 21 | 64 | 11 | 2 | 1 | | |
| 仮睡者ねらい | 盗 | 16 | | | | 13 | 3 | | | | |
| 車上ねらい | 盗 | 646 | 53 | 60 | 119 | 322 | 85 | 3 | 4 | | |
| 部品ねらい | 盗 | 238 | 11 | 118 | 41 | 45 | 19 | 3 | 1 | | |
| 脱衣場ねらい | 盗 | 43 | | 1 | 4 | 34 | 4 | | | | |
| 自動販売機ねらい | 盗 | 10 | 2 | | 3 | 5 | | | | | |
| 色情ねらい | 盗 | 118 | 13 | 67 | 31 | 7 | | | | | |
| 工事場ねらい | 盗 | 94 | 1 | 4 | 5 | 26 | 34 | 7 | 15 | 1 | 1 |
| 万引き | 盗 | 2,669 | 10 | 1,226 | 582 | 687 | 159 | 4 | 1 | | |
| 職場ねらい | 盗 | 284 | 5 | 38 | 50 | 129 | 45 | 8 | 8 | 1 | |
| 同居ねらい | 盗 | 17 | 1 | | 1 | 7 | 4 | 3 | 1 | | |
| さい銭ねらい | 盗 | 106 | 10 | 68 | 18 | 9 | 1 | | | | |
| その他の | 盗 | 1,771 | 58 | 296 | 381 | 683 | 231 | 47 | 50 | 13 | 12 |

29 罪種別 被害者の職業別 認知件数（1）

本県集計

| 被害者の職業 罪種 | | 総 数 | 自家 営従事者 | | | 被 動 雇 用者 | | | | | | | 被 動 雇 用者 | | | | | | | | | | 議 員 | ス ポ ー ツ 選 手 ・ ア ー ト イ ス ト ・ シ ン ゲ ー ラ ・ ホ ッ キ ー ・ バ ド ミ ン ト ・ テ ニ ス ・ バ ス ケ ッ ト ・ フ ッ ボ ー ル ・ バ ス ケ ッ ト ・ フ ッ ボ ー ル ・ バ ス ケ ッ ト ・ フ ッ ボ ー ル | | | | | | | | | | | | | | | | | | | | | | | | | | | | | | | | | | | | | | | | | | | | | | | | | | | | | | | | | | | | | | | | | | | | | | | | | | | | | | | | | | | | | | | | | | | | | | | | | | | | | | | | | | | | | | | | | | | | | | | | | | | | | | | | | | | | | | | | | | | | | | | | | | | | | | | | | | | | | | | | | | | | | | | | | | | | | | | | | | | | | | | | | | | | | | | | | | | | | | | | | | | | | | | | | | | | | | | | | | | | | | | | | | | | | | | | | | | | | | | | | | | | | | | | | | | | | | | | | | | | | | | | | | | | | | | | | | | | | | | | | | | | | | | | | | | | | | | | | | | | | | | | | | | | | | | | | | | | | | | | | | | | | | | | | | | | | | | | | | | | | | | | | | | | | | | | | | | | | | | | | | | | | | | | | | | | | | | | | | | | | | | | | | | | | | | | | | | | | | | | | | | | | | | | | | | | | | | | | | | | | | | | | | | | | | | | | | | | | | | | | | | | | | | | | | | | | | | | | | | | | | | | | | | | | | | | | | | | | | | | | | | | | | | | | | | | | | | | | | | | | | | | | | | | | | | | | | | | | | | | | | | | | | | | | | | | | | | | | | | | | | | | | | | | | | | | | | | | | | | | | | | | | | | | | | | | | | | | | | | | | | | | | | | | | | | | | | | | | | | | | | | | | | | | | | | | | | | | | | | | | | | | | | | | | | | | | | | | | | | | | | | | | | | | | | | | | | | | | | | | | | | | | | | | | | | | | | | | | | | | | | | | | | | | | | | | | | | | | | | | | | | | | | |
|--------------|--|--------|------------|------------------|------------------|-------------------|------|-----|--------|-----------------------------|--------|--------|-------------------|--------|--------|--------|--------|--------|--------|--------|--------|--------|--------|--|--------|--------|--------|--------|--------|--------|--------|--------|--------|--------|--------|--------|--------|--------|--------|--------|--------|--------|--------|--------|--------|--------|--------|--------|--------|--------|--------|--------|--------|--------|--------|--------|--------|--------|--------|--------|--------|--------|--------|--------|--------|--------|--------|--------|--------|--------|--------|--------|--------|--------|--------|--------|--------|--------|--------|--------|--------|--------|--------|--------|--------|--------|--------|--------|--------|--------|--------|--------|--------|--------|--------|--------|--------|--------|--------|--------|--------|--------|--------|--------|--------|--------|--------|--------|--------|--------|--------|--------|--------|--------|--------|--------|--------|--------|--------|--------|--------|--------|--------|--------|--------|--------|--------|--------|--------|--------|--------|--------|--------|--------|--------|--------|--------|--------|--------|--------|--------|--------|--------|--------|--------|--------|--------|--------|--------|--------|--------|--------|--------|--------|--------|--------|--------|--------|--------|--------|--------|--------|--------|--------|--------|--------|--------|--------|--------|--------|--------|--------|--------|--------|--------|--------|--------|--------|--------|--------|--------|--------|--------|--------|--------|--------|--------|--------|--------|--------|--------|--------|--------|--------|--------|--------|--------|--------|--------|--------|--------|--------|--------|--------|--------|--------|--------|--------|--------|--------|--------|--------|--------|--------|--------|--------|--------|--------|--------|--------|--------|--------|--------|--------|--------|--------|--------|--------|--------|--------|--------|--------|--------|--------|--------|--------|--------|--------|--------|--------|--------|--------|--------|--------|--------|--------|--------|--------|--------|--------|--------|--------|--------|--------|--------|--------|--------|--------|--------|--------|--------|--------|--------|--------|--------|--------|--------|--------|--------|--------|--------|--------|--------|--------|--------|--------|--------|--------|--------|--------|--------|--------|--------|--------|--------|--------|--------|--------|--------|--------|--------|--------|--------|--------|--------|--------|--------|--------|--------|--------|--------|--------|--------|--------|--------|--------|--------|--------|--------|--------|--------|--------|--------|--------|--------|--------|--------|--------|--------|--------|--------|--------|--------|--------|--------|--------|--------|--------|--------|--------|--------|--------|--------|--------|--------|--------|--------|--------|--------|--------|--------|--------|--------|--------|--------|--------|--------|--------|--------|--------|--------|--------|--------|--------|--------|--------|--------|--------|--------|--------|--------|--------|--------|--------|--------|--------|--------|--------|--------|--------|--------|--------|--------|--------|--------|--------|--------|--------|--------|--------|--------|--------|--------|--------|--------|--------|--------|--------|--------|--------|--------|--------|--------|--------|--------|--------|--------|--------|--------|--------|--------|--------|--------|--------|--------|--------|--------|--------|--------|--------|--------|--------|--------|--------|--------|--------|--------|--------|--------|--------|--------|--------|--------|--------|--------|--------|--------|--------|--------|--------|--------|--------|--------|--------|--------|--------|--------|--------|--------|--------|--------|--------|--------|--------|--------|--------|--------|--------|--------|--------|--------|--------|--------|--------|--------|--------|--------|--------|--------|--------|--------|--------|--------|--------|--------|--------|--------|--------|--------|--------|--------|--------|--------|--------|--------|--------|--------|--------|--------|--------|--------|--------|--------|--------|--------|--------|--------|--------|--------|--------|--------|--------|--------|--------|--------|--------|--------|--------|--------|--------|--------|--------|--------|--------|--------|--------|--------|--------|--------|--------|--------|--------|--------|--------|--------|--------|--------|--------|--------|--------|--------|--------|--------|--------|--------|--------|--------|--------|--------|--------|--------|--------|--------|--------|--------|--------|--------|--------|--------|--------|--------|--------|--------|--------|--------|--------|--------|--------|--------|--------|--------|--------|--------|--------|--------|--------|--------|--------|--------|--------|--------|--------|--------|--------|--------|--------|--------|--------|--------|--------|--------|--------|--------|--------|--------|--------|--------|--------|--------|--------|--------|--------|--------|--------|--------|--------|--------|--------|--------|--------|--------|--------|--------|--------|--------|--------|--------|--------|--------|--------|--------|--------|--------|--------|--------|--------|--------|--------|--------|--------|--------|--------|--------|--------|--------|--------|--------|--------|--------|--------|--------|--------|--------|--------|--------|--------|--------|--------|--------|--------|--------|--------|--------|--------|--------|--------|--------|--------|--------|--------|--------|--------|--------|--------|--------|--------|--------|--------|--------|--------|--------|--------|--------|--------|--------|--------|--------|--------|--------|--------|--------|--------|--------|--------|--------|--------|--------|--------|--------|--------|--------|--------|--------|--------|--------|--------|--------|--------|--------|--------|--------|--------|--------|--------|--------|--------|--------|--------|--------|--------|--------|--------|--------|--------|--------|--------|--------|--------|--------|--------|--------|--------|--------|--------|--------|--------|--------|--------|--------|--------|--------|--------|--------|--------|--------|--------|--------|--------|--------|--------|--------|--------|--------|--------|--------|--------|--------|--------|--------|--------|
| | | | 農・林・漁業 | 販 売 店 主 | 飲 食 店 主 | 主・末・建築業 | 不動産業 | 製造業 | その他の営業 | その 他 の 主 張 者 | 議 員 | 議 員 | 議 員 | 議 員 | 議 員 | 議 員 | 議 員 | 議 員 | 議 員 | 議 員 | 議 員 | 議 員 | | | 議 員 | 議 員 | 議 員 | 議 員 | 議 員 | 議 員 | 議 員 | 議 員 | 議 員 | 議 員 | 議 員 | 議 員 | 議 員 | 議 員 | 議 員 | 議 員 | 議 員 | 議 員 | 議 員 | 議 員 | 議 員 | 議 員 | 議 員 | 議 員 | 議 員 | 議 員 | 議 員 | 議 員 | 議 員 | 議 員 | 議 員 | 議 員 | 議 員 | 議 員 | 議 員 | 議 員 | 議 員 | 議 員 | 議 員 | 議 員 | 議 員 | 議 員 | 議 員 | 議 員 | 議 員 | 議 員 | 議 員 | 議 員 | 議 員 | 議 員 | 議 員 | 議 員 | 議 員 | 議 員 | 議 員 | 議 員 | 議 員 | 議 員 | 議 員 | 議 員 | 議 員 | 議 員 | 議 員 | 議 員 | 議 員 | 議 員 | 議 員 | 議 員 | 議 員 | 議 員 | 議 員 | 議 員 | 議 員 | 議 員 | 議 員 | 議 員 | 議 員 | 議 員 | 議 員 | 議 員 | 議 員 | 議 員 | 議 員 | 議 員 | 議 員 | 議 員 | 議 員 | 議 員 | 議 員 | 議 員 | 議 員 | 議 員 | 議 員 | 議 員 | 議 員 | 議 員 | 議 員 | 議 員 | 議 員 | 議 員 | 議 員 | 議 員 | 議 員 | 議 員 | 議 員 | 議 員 | 議 員 | 議 員 | 議 員 | 議 員 | 議 員 | 議 員 | 議 員 | 議 員 | 議 員 | 議 員 | 議 員 | 議 員 | 議 員 | 議 員 | 議 員 | 議 員 | 議 員 | 議 員 | 議 員 | 議 員 | 議 員 | 議 員 | 議 員 | 議 員 | 議 員 | 議 員 | 議 員 | 議 員 | 議 員 | 議 員 | 議 員 | 議 員 | 議 員 | 議 員 | 議 員 | 議 員 | 議 員 | 議 員 | 議 員 | 議 員 | 議 員 | 議 員 | 議 員 | 議 員 | 議 員 | 議 員 | 議 員 | 議 員 | 議 員 | 議 員 | 議 員 | 議 員 | 議 員 | 議 員 | 議 員 | 議 員 | 議 員 | 議 員 | 議 員 | 議 員 | 議 員 | 議 員 | 議 員 | 議 員 | 議 員 | 議 員 | 議 員 | 議 員 | 議 員 | 議 員 | 議 員 | 議 員 | 議 員 | 議 員 | 議 員 | 議 員 | 議 員 | 議 員 | 議 員 | 議 員 | 議 員 | 議 員 | 議 員 | 議 員 | 議 員 | 議 員 | 議 員 | 議 員 | 議 員 | 議 員 | 議 員 | 議 員 | 議 員 | 議 員 | 議 員 | 議 員 | 議 員 | 議 員 | 議 員 | 議 員 | 議 員 | 議 員 | 議 員 | 議 員 | 議 員 | 議 員 | 議 員 | 議 員 | 議 員 | 議 員 | 議 員 | 議 員 | 議 員 | 議 員 | 議 員 | 議 員 | 議 員 | 議 員 | 議 員 | 議 員 | 議 員 | 議 員 | 議 員 | 議 員 | 議 員 | 議 員 | 議 員 | 議 員 | 議 員 | 議 員 | 議 員 | 議 員 | 議 員 | 議 員 | 議 員 | 議 員 | 議 員 | 議 員 | 議 員 | 議 員 | 議 員 | 議 員 | 議 員 | 議 員 | 議 員 | 議 員 | 議 員 | 議 員 | 議 員 | 議 員 | 議 員 | 議 員 | 議 員 | 議 員 | 議 員 | 議 員 | 議 員 | 議 員 | 議 員 | 議 員 | 議 員 | 議 員 | 議 員 | 議 員 | 議 員 | 議 員 | 議 員 | 議 員 | 議 員 | 議 員 | 議 員 | 議 員 | 議 員 | 議 員 | 議 員 | 議 員 | 議 員 | 議 員 | 議 員 | 議 員 | 議 員 | 議 員 | 議 員 | 議 員 | 議 員 | 議 員 | 議 員 | 議 員 | 議 員 | 議 員 | 議 員 | 議 員 | 議 員 | 議 員 | 議 員 | 議 員 | 議 員 | 議 員 | 議 員 | 議 員 | 議 員 | 議 員 | 議 員 | 議 員 | 議 員 | 議 員 | 議 員 | 議 員 | 議 員 | 議 員 | 議 員 | 議 員 | 議 員 | 議 員 | 議 員 | 議 員 | 議 員 | 議 員 | 議 員 | 議 員 | 議 員 | 議 員 | 議 員 | 議 員 | 議 員 | 議 員 | 議 員 | 議 員 | 議 員 | 議 員 | 議 員 | 議 員 | 議 員 | 議 員 | 議 員 | 議 員 | 議 員 | 議 員 | 議 員 | 議 員 | 議 員 | 議 員 | 議 員 | 議 員 | 議 員 | 議 員 | 議 員 | 議 員 | 議 員 | 議 員 | 議 員 | 議 員 | 議 員 | 議 員 | 議 員 | 議 員 | 議 員 | 議 員 | 議 員 | 議 員 | 議 員 | 議 員 | 議 員 | 議 員 | 議 員 | 議 員 | 議 員 | 議 員 | 議 員 | 議 員 | 議 員 | 議 員 | 議 員 | 議 員 | 議 員 | 議 員 | 議 員 | 議 員 | 議 員 | 議 員 | 議 員 | 議 員 | 議 員 | 議 員 | 議 員 | 議 員 | 議 員 | 議 員 | 議 員 | 議 員 | 議 員 | 議 員 | 議 員 | 議 員 | 議 員 | 議 員 | 議 員 | 議 員 | 議 員 | 議 員 | 議 員 | 議 員 | 議 員 | 議 員 | 議 員 | 議 員 | 議 員 | 議 員 | 議 員 | 議 員 | 議 員 | 議 員 | 議 員 | 議 員 | 議 員 | 議 員 | 議 員 | 議 員 | 議 員 | 議 員 | 議 員 | 議 員 | 議 員 | 議 員 | 議 員 | 議 員 | 議 員 | 議 員 | 議 員 | 議 員 | 議 員 | 議 員 | 議 員 | 議 員 | 議 員 | 議 員 | 議 員 | 議 員 | 議 員 | 議 員 | 議 員 | 議 員 | 議 員 | 議 員 | 議 員 | 議 員 | 議 員 | 議 員 | 議 員 | 議 員 | 議 員 | 議 員 | 議 員 | 議 員 | 議 員 | 議 員 | 議 員 | 議 員 | 議 員 | 議 員 | 議 員 | 議 員 | 議 員 | 議 員 | 議 員 | 議 員 | 議 員 | 議 員 | 議 員 | 議 員 | 議 員 | 議 員 | 議 員 | 議 員 | 議 員 | 議 員 | 議 員 | 議 員 | 議 員 | 議 員 | 議 員 | 議 員 | 議 員 | 議 員 | 議 員 | 議 員 | 議 員 | 議 員 | 議 員 | 議 員 | 議 員 | 議 員 | 議 員 | 議 員 | 議 員 | 議 員 | 議 員 | 議 員 | 議 員 | 議 員 | 議 員 | 議 員 | 議 員 | 議 員 | 議 員 | 議 員 | 議 員 | 議 員 | 議 員 | 議 員 | 議 員 | 議 員 | 議 員 | 議 員 | 議 員 | 議 員 | 議 員 | 議 員 | 議 員 | 議 員 | 議 員 | 議 員 | 議 員 | 議 員 | 議 員 | 議 員 | 議 員 | 議 員 | 議 員 | 議 員 | 議 員 | 議 員 | 議 員 | 議 員 | 議 員 | 議 員 | 議 員 | 議 員 | 議 員 | 議 員 | 議 員 | 議 員 | 議 員 | 議 員 | 議 員 | 議 員 | 議 員 | 議 員 | 議 員 | 議 員 | 議 員 | 議 員 | 議 員 | 議 員 | 議 員 | 議 員 | 議 員 | 議 員 | 議 員 | 議 員 | 議 員 | 議 員 | 議 員 | 議 員 | 議 員 | 議 員 | 議 員 | 議 員 | 議 員 | 議 員 | 議 員 | 議 員 | 議 員 | 議 員 | 議 員 | 議 員 | 議 員 | 議 員 | 議 員 | 議 員 | 議 員 | 議 員 | 議 員 | 議 員 | 議 員 | 議 員 | 議 員 | 議 員 | 議 員 | 議 員 | 議 員 | 議 員 | 議 員 | 議 員 | 議 員 | 議 員 | 議 員 | 議 員 | 議 員 | 議 員 | 議 員 | 議 員 | 議 員 | 議 員 | 議 員 | 議 員 | 議 員 | 議 員 | 議 員 | 議 員 | 議 員 | 議 員 | 議 員 | 議 員 | 議 員 | 議 員 | 議 員 | 議 員 | 議 員 | 議 員 | 議 員 | 議 員 | 議 員 | 議 員 | 議 員 | 議 員 | 議 員 | 議 員 | 議 員 | 議 員 | 議 員 | 議 員 | 議 員 | 議 員 | 議 員 | 議 員 | 議 員 | 議 員 | 議 員 | 議 員 | 議 員 | 議 員 | 議 員 | 議 員 | 議 員 | 議 員 | 議 員 | 議 員 | 議 員 | 議 員 | 議 員 | 議 員 | 議 員 | 議 員 | 議 員 | 議 員 | 議 員 | 議 員 | 議 員 | 議 員 | 議 員 | 議 員 | 議 員 | 議 員 | 議 員 | 議 員 | 議 員 | 議 員 | 議 員 | 議 員 | 議 員 | 議 員 | 議 員 | 議 員 | 議 員 | 議 員 | 議 員 | 議 員 | 議 員 | 議 員 | 議 員 | 議 員 | 議 員 | 議 員 | 議 員 | 議 員 | 議 員 | 議 員 | 議 員 | 議 員 | 議 員 | 議 員 | 議 員 | 議 員 | 議 員 | 議 員 | 議 員 | 議 員 | 議 員 | 議 員 |

罪種別 被害者の職業別 認知件数（2）

本県集計

| 被害者の職業 罪種 | | 被害者の職業 | | | | | | | | | | | | | | | | | | | | |
|--------------|----|--------|------------|-------|------|----------|--------|---------|------|-------|------|-------|-------|--------|---------|-------|-------|-------|-------|--------|--------|--|
| | | 通信従事者 | 技術的・専門的職業者 | 事務従事者 | 販売店員 | 露店・品回収・商 | 外・交・員・ | その他の従事者 | 介護職員 | 美容師・師 | 調理人・ | 飲食店店員 | ホス・ス・ | 遊技場等店員 | その他の職業者 | 自衛官・等 | 保安職業者 | 農林漁業者 | 生産工程者 | 機械・運・者 | 採掘・建設者 | |
| 総数 | 28 | 301 | 447 | 361 | 5 | 112 | 54 | 110 | 69 | 47 | 283 | 38 | 36 | 775 | 133 | 41 | 18 | 308 | 210 | 219 | | |
| 凶悪犯 | | 1 | 3 | 8 | | 2 | | 1 | | 1 | 7 | 1 | 1 | 18 | 1 | 4 | | 1 | | 2 | | |
| 殺人 | | | 1 | | | | | | | | 3 | | | | 1 | | | 1 | | 2 | | |
| 強盗 | | 1 | 1 | 5 | | 1 | | | | 1 | | | | 5 | | 4 | | | | | | |
| 放火 | | | | 1 | | | | | | | | | 1 | 2 | | | | | | | | |
| 不同意性交等 | | | 1 | 2 | | 1 | | 1 | | | 4 | 1 | | 10 | | | | | | | | |
| 粗暴犯 | 5 | 42 | 71 | 62 | | 18 | 5 | 20 | 14 | 10 | 94 | 15 | 13 | 159 | 8 | 7 | 1 | 47 | 56 | 49 | | |
| 凶器準備集合 | | | | | | | | | | | | | | | | | | | | | | |
| 暴行 | 4 | 28 | 42 | 47 | | 9 | 4 | 10 | 7 | 6 | 51 | 5 | 10 | 108 | | 5 | | 20 | 40 | 17 | | |
| 傷害 | 1 | 8 | 21 | 11 | | 8 | 1 | 7 | 5 | 4 | 34 | 9 | 2 | 41 | 8 | 1 | | 23 | 13 | 27 | | |
| 脅迫 | | 4 | 5 | 3 | | | | 2 | 2 | | 3 | 1 | 1 | 9 | | | 1 | 3 | 3 | 2 | | |
| 恐喝 | | 2 | 3 | 1 | | 1 | | 1 | | | 6 | | | 1 | | 1 | | 1 | | 3 | | |
| 窃盗犯 | 14 | 188 | 230 | 196 | 5 | 58 | 34 | 51 | 41 | 26 | 134 | 12 | 12 | 400 | 54 | 22 | 11 | 190 | 108 | 123 | | |
| 侵入窃盗 | 2 | 35 | 35 | 23 | 2 | 8 | 4 | 5 | 18 | 1 | 9 | 1 | | 46 | 6 | 2 | 1 | 30 | 13 | 14 | | |
| 乗り物窃盗 | 8 | 82 | 98 | 91 | 1 | 20 | 15 | 17 | 11 | 8 | 54 | | 6 | 139 | 21 | 6 | 3 | 87 | 28 | 31 | | |
| 非侵入窃盗 | 4 | 71 | 97 | 82 | 2 | 30 | 15 | 29 | 12 | 17 | 71 | 11 | 6 | 215 | 27 | 14 | 7 | 73 | 67 | 78 | | |
| 知能犯 | 4 | 20 | 33 | 29 | | 6 | 7 | 10 | 1 | 5 | 7 | 2 | | 50 | 5 | | 1 | 20 | 10 | 8 | | |
| 詐欺 | 4 | 20 | 33 | 29 | | 6 | 6 | 10 | 1 | 5 | 7 | 1 | | 48 | 5 | | 1 | 17 | 10 | 8 | | |
| 横領 | | | | | | | 1 | | | | | | | 2 | | | | 2 | | | | |
| 偽造 | | | | | | | | | | | | | | | | | | | | | | |
| 汚職 | | | | | | | | | | | | 1 | | | | | | 1 | | | | |
| あっせん利得 | | | | | | | | | | | | | | | | | | | | | | |
| 背任 | | | | | | | | | | | | | | | | | | | | | | |
| 風俗犯 | | 2 | 30 | 23 | | 3 | 1 | 6 | 1 | | 9 | 5 | 1 | 21 | 3 | 1 | 1 | 4 | 2 | 1 | | |
| 博 | | | | | | | | | | | | | | | | | | | | | | |
| 不同意わいせつ | | 1 | 7 | 8 | | 2 | | 3 | | | 4 | 4 | | 10 | | 1 | 1 | 2 | 1 | 1 | | |
| 公然わいせつ | | | 4 | 7 | | | | | | | 1 | | | 1 | 1 | | | | | | | |
| わいせつ物頒布等 | | | | | | | | | | | | | | | | | | | | | | |
| 面会要求等 | | | | | | | | | | | | | | | | | | | | | | |
| 性的姿態撮影等処罰法 | | 1 | 19 | 8 | | 1 | 1 | 3 | 1 | | 4 | 1 | 1 | 10 | 2 | | | 2 | 1 | | | |
| その他の刑法犯 | 5 | 48 | 80 | 43 | | 25 | 7 | 22 | 12 | 5 | 32 | 3 | 9 | 127 | 62 | 7 | 4 | 46 | 34 | 36 | | |
| 占有離脱物横領 | | 13 | 18 | 7 | | 5 | 3 | 3 | 3 | 1 | 11 | 1 | 2 | 23 | 4 | 2 | 2 | 8 | 8 | 10 | | |
| 公務執行妨害 | | | 8 | | | | | | | | | | | | 43 | | | | | | | |
| 住居侵入 | | 6 | 8 | 8 | | 8 | | 1 | 3 | | 6 | | 1 | 22 | 3 | 2 | 1 | 5 | 7 | 5 | | |
| 略取誘拐・人身売買 | | | | | | | | | | | | | | | | | | | | | | |
| 器物損壊等 | 4 | 26 | 41 | 26 | | 10 | 3 | 17 | 5 | 4 | 14 | 1 | 6 | 72 | 8 | 2 | 1 | 28 | 16 | 17 | | |
| その他の | 1 | 3 | 5 | 2 | | 2 | 1 | 1 | 1 | | 1 | 1 | | 10 | 4 | 1 | | 5 | 3 | 4 | | |

罪種別 被害者の職業別 認知件数 (3)

本県集計

| 被害者の職業 罪 種 | | 無 職 計 | | | 学 生 ・ 学 徒 等 | | | 無 職 者 | | | | | | 無 職 者 | | | | | 法被 人・者 団・体 なし |
|-----------------|----|-----------|---------------|-------------|-------------|-------------|-----------------------|-------------|-------------|-------------|-------------|----------------------------|--------|-------------|---------------------------------|---|-------------|-----------------------|------------------------|
| | | 運搬 従事者 | 清掃・見 張・労務者 | その他 の労働者 | その他 の労働者 | 被 雇 者 | 未 就 学 児 童 | 小 学 生 | 中 学 生 | 高 校 生 | 大 学 生 | 専 修 学 校 生 等 | 主 婦 | 失 業 者 | 利 害 子 等 配 当 者 | 年 金 ・ 生 活 者 雇 用 者 | 浮 浪 者 | そ の 他 の 者 | |
| 総 数 | 73 | 610 | 403 | 4,364 | 2,415 | 35 | 136 | 393 | 1,033 | 530 | 288 | 1,949 | 300 | 24 | 6 | 462 | 3 | 1,154 | 4,968 |
| 凶 悪 犯 | | 9 | 6 | 70 | 40 | 2 | 4 | 20 | 9 | 1 | 4 | 30 | 1 | 2 | | 7 | | 20 | 8 |
| 殺 人 | | 6 | 1 | 19 | 4 | 1 | | 1 | 1 | | 1 | 15 | | 1 | | 6 | | 8 | 1 |
| 強 盗 | | 1 | 1 | 5 | 1 | | | | | | 1 | 4 | | | | 1 | | 3 | 3 |
| 放 火 | | 1 | 1 | 1 | | | | | | | | 1 | | | | | | 1 | 4 |
| 不 同 意 性 交 等 | | 1 | 3 | 45 | 35 | 1 | 4 | 19 | 8 | 1 | 2 | 10 | 1 | 1 | | | | 8 | |
| 粗 暴 犯 | 18 | 117 | 68 | 625 | 247 | 26 | 40 | 73 | 73 | 22 | 13 | 378 | 79 | 4 | | 41 | 2 | 252 | |
| 凶 器 準 備 集 合 | | | | | | | | | | | | | | | | | | | |
| 暴 行 | 8 | 65 | 38 | 347 | 123 | 11 | 20 | 44 | 35 | 4 | 9 | 224 | 52 | 4 | | 23 | 2 | 143 | |
| 傷 害 | 10 | 43 | 23 | 216 | 98 | 15 | 17 | 25 | 22 | 15 | 4 | 118 | 20 | | | 16 | | 82 | |
| 脅 迫 | | 5 | 5 | 46 | 17 | | 2 | 4 | 10 | 1 | | 29 | 7 | | | 2 | | 20 | |
| 恐 喝 | | 4 | 2 | 16 | 9 | | 1 | | 6 | 2 | | 7 | | | | | | 7 | |
| 窃 盗 犯 | 35 | 322 | 194 | 2,760 | 1,819 | | 63 | 243 | 836 | 441 | 236 | 941 | 150 | 14 | 4 | 256 | 1 | 516 | 3,976 |
| 侵 入 窃 盗 | 4 | 36 | 34 | 348 | 17 | | 1 | 1 | 12 | 2 | 1 | 331 | 44 | | | 111 | | 176 | 321 |
| 乗 り 物 盗 | 6 | 132 | 80 | 1,694 | 1,518 | | 39 | 189 | 722 | 361 | 207 | 176 | 30 | 6 | | 39 | | 101 | 46 |
| 非 侵 入 窃 盗 | 25 | 154 | 80 | 718 | 284 | | 23 | 53 | 102 | 78 | 28 | 434 | 76 | 8 | 4 | 106 | 1 | 239 | 3,609 |
| 知 能 犯 | 6 | 41 | 46 | 312 | 14 | | | | 4 | 9 | 1 | 298 | 28 | 2 | | 87 | | 181 | 312 |
| 詐 欺 | 6 | 39 | 44 | 310 | 14 | | | | 4 | 9 | 1 | 296 | 28 | 2 | | 87 | | 179 | 219 |
| 横 領 | | 2 | 2 | | | | | | | | | | | | | | | | 44 |
| 偽 造 | | | | 1 | | | | | | | | 1 | | | | | | 1 | 46 |
| 汚 職 | | | | 1 | | | | | | | | 1 | | | | | | 1 | |
| あ っ せ ん 利 得 | | | | | | | | | | | | | | | | | | | |
| 背 任 | | | | | | | | | | | | | | | | | | | 3 |
| 風 俗 犯 | | 9 | 23 | 189 | 158 | 3 | 24 | 38 | 61 | 19 | 13 | 31 | 8 | | | 2 | | 21 | 30 |
| 賭 博 | | | | | | | | | | | | | | | | | | | 1 |
| 不 同 意 わ い せ つ | | 7 | 9 | 87 | 71 | 3 | 15 | 21 | 20 | 4 | 8 | 16 | 2 | | | 2 | | 12 | |
| 公 然 わ い せ つ | | 2 | 2 | 35 | 33 | | 3 | 6 | 14 | 9 | 1 | 2 | 1 | | | | | 1 | 16 |
| わ い せ つ 物 頒 布 等 | | | | | | | | | | | | | | | | | | | 13 |
| 面 会 求 等 | | | | 1 | 1 | | | 1 | | | | | | | | | | | |
| 性的姿態撮影等処罰法 | | | 12 | 66 | 53 | | 6 | 10 | 27 | 6 | 4 | 13 | 5 | | | | | 8 | |
| そ の 他 の 刑 法 犯 | 14 | 112 | 66 | 408 | 137 | 4 | 5 | 19 | 50 | 38 | 21 | 271 | 34 | 2 | 2 | 69 | | 164 | 642 |
| 占有離脱物横領 | 5 | 21 | 14 | 116 | 71 | | | 6 | 24 | 29 | 12 | 45 | 11 | 1 | | 9 | | 24 | 5 |
| 公務執行妨害 | | | | | | | | | | | | | | | | | | | |
| 住居侵入 | 1 | 16 | 12 | 81 | 5 | | | | | 3 | 2 | 76 | 2 | | 1 | 30 | | 43 | 130 |
| 略取誘拐・人身売買 | | | | 16 | 16 | 1 | 4 | 5 | 5 | | 1 | | | | | | | | |
| 器物損壊等 | 7 | 67 | 35 | 165 | 38 | | 1 | 7 | 20 | 5 | 5 | 127 | 20 | 1 | 1 | 25 | | 80 | 362 |
| そ の 他 | 1 | 8 | 5 | 30 | 7 | 3 | | 1 | 1 | 1 | 1 | 23 | 1 | | | 5 | | 17 | 145 |

30 罪種別 被害者の年齢・性別 認知件数（1）

本県集計

| 被害者の年齢 罪 種 | | 0～5歳 | | 6～12歳 | | 13～19歳 | | 20～24歳 | | 25～29歳 | | 30～39歳 | |
|---------------|--------|---------|----|---------|----|---------|-----|---------|-----|---------|-----|---------|-----|
| 総 数 | 総 数 | うち 女 | | うち 女 | | うち 女 | | うち 女 | | うち 女 | | うち 女 | |
| | | | | | | | | | | | | | |
| 総 計 | 16,339 | 32 | 16 | 178 | 86 | 1,926 | 651 | 1,218 | 478 | 899 | 351 | 1,432 | 536 |
| 殺 人 | 163 | 2 | 2 | 5 | 4 | 43 | 35 | 13 | 11 | 11 | 9 | 18 | 11 |
| 殺 人 | 41 | 1 | 1 | | | 5 | 1 | 2 | 1 | 2 | | 4 | 2 |
| 殺 人 | 38 | 1 | 1 | | | 4 | | 2 | 1 | 2 | | 4 | 2 |
| 嬰 児 殺 害 | | | | | | | | | | | | | |
| 殺 人 予 備 | 2 | | | | | | | | | | | | |
| 自殺関与・同意殺人 | 1 | | | | | 1 | 1 | | | | | | |
| 強 盗 | 34 | | | | | 2 | | 2 | 2 | | | 6 | 1 |
| 強 盗 殺 人 | | | | | | | | | | | | | |
| 強 盗 傷 人 | 18 | | | | | | | | | | | 3 | 1 |
| 強盗・不同意性交等 | | | | | | | | | | | | | |
| 強盗・準強盗 | 16 | | | | | 2 | | 2 | 2 | | | 3 | |
| 放 火 | 15 | | | | | 1 | | 1 | 1 | | | | |
| 不 同 意 性 交 等 | 73 | 1 | 1 | 5 | 4 | 35 | 34 | 8 | 7 | 9 | 9 | 8 | 8 |
| 計 | 1,831 | 23 | 10 | 49 | 22 | 209 | 76 | 180 | 87 | 179 | 91 | 296 | 162 |
| 凶器準備集合 | | | | | | | | | | | | | |
| 粗 暴 行 | 1,029 | 10 | 4 | 26 | 15 | 104 | 41 | 87 | 51 | 100 | 60 | 176 | 102 |
| 暴 行 | 626 | 13 | 6 | 20 | 7 | 73 | 23 | 71 | 26 | 63 | 26 | 99 | 55 |
| 犯 害 致 死 | 1 | | | | | | | 1 | | | | | |
| 脅 迫 | 120 | | | 2 | | 17 | 11 | 14 | 10 | 8 | 4 | 17 | 4 |
| 恐 喝 | 56 | | | 1 | | 15 | 1 | 8 | | 8 | 1 | 4 | 1 |
| 計 | 10,625 | | | 87 | 25 | 1,428 | 377 | 780 | 231 | 515 | 157 | 758 | 213 |
| 窃 入 窃 盗 | 1,277 | | | 1 | | 15 | 5 | 15 | 8 | 19 | 8 | 59 | 17 |
| 盗 乗 り 物 盗 犯 | 2,951 | | | 59 | 10 | 1,186 | 268 | 523 | 144 | 273 | 83 | 281 | 66 |
| 非 侵 入 窃 盗 | 6,397 | | | 27 | 15 | 227 | 104 | 242 | 79 | 223 | 66 | 418 | 130 |
| 計 | 1,095 | | | | | 10 | 5 | 32 | 19 | 39 | 17 | 86 | 34 |
| 詐 欺 | 983 | | | | | 10 | 5 | 31 | 18 | 38 | 17 | 82 | 34 |
| 横 領 | 58 | | | | | | | | | 1 | | 3 | |
| 横 領 | 13 | | | | | | | | | | | 1 | |
| 業 務 上 横 領 | 45 | | | | | | | | | 1 | | 2 | |
| 偽 造 | 48 | | | | | | | | | | | | |
| うち) 通貨偽造 | 4 | | | | | | | | | | | | |
| うち) 文書偽造 | 43 | | | | | | | | | | | | |
| うち) 印章偽造 | 1 | | | | | | | | | | | | |
| うち) 支用カード偽造 | | | | | | | | | | | | | |
| うち) 有価証券偽造 | | | | | | | | | | | | | |
| 汚 職 | 3 | | | | | | | 1 | 1 | | | 1 | |
| うち) 賄 賂 | | | | | | | | | | | | | |
| あ っ せ ん 利 得 | | | | | | | | | | | | | |
| 背 任 | 3 | | | | | | | | | | | | |
| 計 | 387 | 3 | 3 | 31 | 31 | 119 | 118 | 91 | 84 | 41 | 41 | 40 | 38 |
| 風 賭 | 1 | | | | | | | | | | | | |
| わ い せ つ | 243 | 3 | 3 | 25 | 25 | 73 | 72 | 44 | 40 | 25 | 25 | 22 | 21 |
| うち) 不同意わいせつ | 159 | 3 | 3 | 21 | 21 | 52 | 51 | 28 | 26 | 21 | 21 | 17 | 16 |
| うち) 公然わいせつ | 70 | | | 4 | 4 | 20 | 20 | 16 | 14 | 4 | 4 | 5 | 5 |
| うち) 面会要求等 | 1 | | | | | 1 | 1 | | | | | | |
| 性的恣態撮影等処罰法 | 143 | | | 6 | 6 | 46 | 46 | 47 | 44 | 16 | 16 | 18 | 17 |
| 計 | 2,238 | 4 | 1 | 6 | 4 | 117 | 40 | 122 | 46 | 114 | 36 | 234 | 78 |
| うち) 占有離脱物横領 | 337 | | | 1 | 1 | 57 | 12 | 54 | 16 | 24 | 4 | 51 | 17 |
| うち) 公務執行妨害 | 51 | | | | | | | 5 | 2 | 11 | 1 | 14 | 1 |
| うち) 住居侵入 | 387 | | | | | 2 | 2 | 12 | 6 | 7 | 3 | 29 | 8 |
| うち) 逮捕監禁 | 9 | | | | | 3 | 1 | | | | | 3 | 3 |
| うち) 軽微・人死罪 | 16 | 1 | 1 | 4 | 3 | 11 | 11 | | | | | | |
| うち) 盗 品 等 | 16 | | | | | | | | | | | | |
| うち) 器物損壊等 | 1,180 | | | 1 | | 41 | 13 | 46 | 20 | 64 | 24 | 122 | 47 |

罪種別 被害者の年齢・性別 認知件数(2)

罪種別 被害者の年齢・性別

認知件数(2)

本県集計

| 被害者の年齢 罪 種 | | 40～49歳 | | 50～59歳 | | 60～64歳 | | 65～69歳 | | 70歳以上 | | 年齢不明 | | 法人・団体 | 被害者なし |
|---------------|-------------------|----------|-----|--------|-----|--------|-----|--------|-----|-------|-----|------|----------|-------|-------|
| | | うち) 女 | 527 | 1,454 | 466 | 633 | 209 | 538 | 169 | 1,543 | 697 | 1 | うち) 女 | | |
| 総 計 | 総 計 | 1,517 | 527 | 1,454 | 466 | 633 | 209 | 538 | 169 | 1,543 | 697 | 1 | | 4,860 | 108 |
| | 殺 人 | 21 | 10 | 20 | 9 | 3 | 1 | 3 | 1 | 16 | 9 | | | 6 | 2 |
| | 殺 人 | 7 | | 7 | 4 | 2 | 1 | 1 | 1 | 9 | 5 | | | | 1 |
| | 嬰 児 殺 | 7 | | 7 | 4 | 2 | 1 | 1 | 1 | 8 | 5 | | | | |
| | 殺 人 予 備 | | | | | | | | | | | | | | |
| 凶 犯 | 自殺関与・同意殺人 | | | | | | | | | | | | | | 1 |
| | 強 盗 殺 人 | 8 | 4 | 9 | 4 | | | | | | | | | 3 | |
| | 強 盗 傷 人 | | | | | | | | | | | | | | |
| | 強 盗 ・ 不 同 意 性 交 等 | 5 | 2 | 8 | 4 | | | | | 2 | | | | | |
| | 強 盗 ・ 準 強 盗 | 3 | 2 | 1 | | | | | | 2 | 2 | | | 3 | |
| 悪 犯 | 放 火 | | | 3 | | 1 | | | | 3 | | | | 3 | 1 |
| | 不 同 意 性 交 等 | 6 | 6 | 1 | 1 | | | | | | | | | | |
| | 計 | 328 | 153 | 269 | 101 | 90 | 26 | 53 | 15 | 155 | 94 | | | | |
| | 凶器準備集合 | | | | | | | | | | | | | | |
| | 暴 行 | 180 | 91 | 159 | 66 | 61 | 17 | 29 | 9 | 97 | 61 | | | | |
| 粗 暴 犯 | 傷 害 | 118 | 51 | 81 | 24 | 24 | 7 | 17 | 4 | 47 | 27 | | | | |
| | うち) 傷害致死 | | | | | | | | | | | | | | |
| | 脅 迫 | 21 | 8 | 22 | 8 | 4 | 1 | 5 | 1 | 10 | 6 | | | | |
| | 恐 喝 | 9 | 3 | 7 | 3 | 1 | 1 | 2 | 1 | 1 | | | | | |
| | 計 | 771 | 221 | 760 | 214 | 344 | 120 | 339 | 107 | 867 | 325 | | | 3,976 | |
| 窃 盗 犯 | 侵入窃盗 | 107 | 27 | 182 | 54 | 120 | 42 | 127 | 44 | 311 | 126 | | | 321 | |
| | 乗り物窃盗 | 220 | 72 | 153 | 55 | 63 | 25 | 50 | 17 | 97 | 39 | | | 46 | |
| | 侵入窃盗 | 444 | 122 | 425 | 105 | 161 | 53 | 162 | 46 | 459 | 160 | | | 3,609 | |
| | 計 | 106 | 34 | 119 | 47 | 83 | 38 | 51 | 24 | 257 | 181 | | | 297 | 15 |
| | 詐欺横領 | 99 | 34 | 115 | 47 | 83 | 38 | 50 | 24 | 256 | 181 | | | 219 | |
| 知 能 犯 | 横領 | 7 | | 3 | | | | | | | | | | 44 | |
| | 横領 | 1 | | | | | | | | | | | | 11 | |
| | 業務上横領 | 6 | | 3 | | | | | | | | | | 33 | |
| | 偽造 | | | | | | | 1 | | 1 | | | | 31 | 15 |
| | うち) 通貨偽造 | | | | | | | | | | | | | 2 | |
| | うち) 文書偽造 | | | | | | | | | | | | | 29 | |
| | うち) 印章偽造 | | | | | | | 1 | | 1 | | | | 29 | 12 |
| | うち) 文書用カード偽造 | | | | | | | | | | | | | | 1 |
| | うち) 有価証券偽造 | | | | | | | | | | | | | | |
| | 汚職 | | | 1 | | | | | | | | | | | |
| 背 任 | うち) 賄賂 | | | | | | | | | | | | | | |
| | あっせん利得 | | | | | | | | | | | | | | |
| | 計 | 25 | 24 | 3 | 3 | 3 | 3 | | | 1 | 1 | | | 3 | 30 |
| | 賭博 | | | | | | | | | | | | | | 1 |
| | わいせつ | 15 | 15 | 3 | 3 | 3 | 3 | | | 1 | 1 | | | | 29 |
| 俗 犯 | うち) 不同意わいせつ | 10 | 10 | 3 | 3 | 3 | 3 | | | 1 | 1 | | | | |
| | うち) 公然わいせつ | 5 | 5 | | | | | | | | | | | | 16 |
| | うち) 面会要求等 | | | | | | | | | | | | | | |
| | 性的姿態撮影等処罰法 | 10 | 9 | | | | | | | | | | | | |
| | 計 | 266 | 85 | 283 | 92 | 110 | 21 | 92 | 22 | 247 | 87 | 1 | | 581 | 61 |
| その他の刑法 | うち) 占有離脱物横領 | 41 | 15 | 43 | 14 | 13 | 3 | 13 | 5 | 34 | 11 | 1 | | 5 | |
| | うち) 公務執行妨害 | 12 | | 6 | | 2 | | 1 | | | | | | | |
| | うち) 住居侵入 | 36 | 15 | 52 | 13 | 26 | 6 | 16 | 1 | 77 | 30 | | | 130 | |
| | うち) 逮捕監禁 | | | 2 | 1 | 1 | 1 | | | | | | | | |
| | うち) 竊盗・人身置 | | | | | | | | | | | | | | |
| 刑 法 | うち) 盗 品 等 | | | | | | | | | | | | | | |
| | うち) 器物損壊等 | 158 | 51 | 155 | 57 | 59 | 11 | 54 | 15 | 118 | 39 | | | 362 | 16 |

31 侵入強盗・侵入窃盗 侵入手段別 認知件数

| 手口 | 侵入手段 | 侵入手段別計 | ピッキング | サムターン回し | 台かぎ | 施錠開けその他 | 格子破り | ドア錠破り | ガラス破り | 戸外し | 無締り | その他 | 不明 |
|------|----------|--------|-------|---------|-----|---------|------|-------|-------|-----|-----|-----|----|
| | | | | | | | | | | | | | |
| 侵入強盗 | 計 | 7 | | | | | | | | | 6 | 1 | |
| | 金融機関強盗 | 2 | | | | | | | | | 2 | | |
| | 住宅強盗 | 1 | | | | | | | | | | 1 | |
| | コンビニ強盗 | 2 | | | | | | | | | 2 | | |
| | その他の店舗強盗 | | | | | | | | | | | | |
| 侵入窃盗 | 侵入強盗その他 | 2 | | | | | | | | | 2 | | |
| | 計 | 1,277 | | | | 41 | 3 | 62 | 481 | | 293 | 337 | 60 |
| | 空き巣 | 302 | | | | 10 | 1 | 5 | 96 | | 79 | 81 | 30 |
| | 忍込み | 157 | | | | 2 | | 1 | 74 | | 59 | 17 | 4 |
| | 居空き | 12 | | | | | | | 1 | | 10 | 1 | |
| 侵入窃盗 | A T M 破り | 1 | | | | | | | | | | 1 | |
| | 金庫破り | 22 | | | | 2 | | 3 | 5 | | 7 | 4 | 1 |
| | 旅館荒し | 7 | | | | | | | | | 5 | 1 | 1 |
| | 官公署荒し | 1 | | | | | | 1 | | | | | |
| | 学校荒し | 2 | | | | | | | 1 | | 1 | | |
| | 病院荒し | 9 | | | | 1 | | | 2 | | 2 | 4 | |
| | 給油所荒し | | | | | | | | | | | | |
| | 事務所荒し | 81 | | | | 3 | 1 | 9 | 27 | | 12 | 23 | 6 |
| | 出店荒し | 143 | | | | 10 | 1 | 28 | 35 | | 25 | 39 | 5 |
| | 工場荒し | 47 | | | | 1 | | 1 | 1 | | 17 | 22 | 5 |
| | 更衣室荒し | 8 | | | | 1 | | | | | 4 | 3 | |
| | 倉庫荒し | 108 | | | | 6 | | 3 | 6 | | 31 | 60 | 2 |
| | 侵入窃盗その他 | 377 | | | | 5 | | 11 | 233 | | 41 | 81 | 6 |

32 器物損壊 損壊器物・損壊状況別 認知件数

本庁集計

| 被害器物等 損壊状況 | 被害器物等別計 | 家屋及び建造物 | | | 車 | | | 両 | 自動販売機 | A T M | スタンド式電光看板 | その他の看板 | 動植物 | その他 |
|---------------|---------|---------|------|----|-----|-----|-------|-----|-------|-------------|-----------|--------|-----|-----|
| | | 塀・壁 | ドア・扉 | 窓 | その他 | 自動車 | オートバイ | 自転車 | | | | | | |
| 損壊状況別計 | 1,180 | 36 | 75 | 63 | 24 | 555 | 34 | 52 | 3 | 1 | 4 | 23 | 11 | 286 |
| 焼 | 17 | | | | 2 | 1 | | | | | | 1 | | 13 |
| 破 | ガラ | | 24 | 58 | 1 | 113 | | 2 | 1 | | | 3 | | 8 |
| | 鍵 | | 18 | | | | 2 | 1 | | | | | | 1 |
| | タイヤ | | | | | 69 | 5 | 26 | | | | | | 3 |
| 損 | 車両ボディ | | | | | 295 | 9 | 6 | | | | | | |
| | 破損その他 | 11 | 14 | 2 | 12 | 42 | 12 | 13 | 2 | 1 | 4 | 10 | 6 | 144 |
| 汚 | スプレー式塗料 | 15 | 5 | 1 | 3 | 14 | | | | | | 6 | | 29 |
| | その他の塗料 | 8 | 1 | | 3 | 7 | 2 | | | | | | | 12 |
| | 汚損その他 | | 5 | 1 | | 6 | | | | | | | | 13 |
| その他 | 101 | 2 | 8 | 1 | 3 | 8 | 4 | 4 | | | | 3 | 5 | 63 |

注：信書隠匿罪を除く。

33 特定罪種別 犯罪供用物別 認知件数

| 特定罪種 犯罪供用物 | | 総 数 | う ち 殺 人 | う ち 強 盗 | う ち 放 火 | う ち 不 交 渉 | う ち 意 等 | う ち 暴 行 | う ち 傷 害 | う ち 脅 迫 | う ち 恐 喝 | う ち 窃 盗 | う ち 詐 欺 | う ち 不 意 せ つ 妨 | う ち 公 務 執 行 害 | う ち 略 取 誘 拐 ・ 人 身 売 買 |
|---------------|--------------|--------|------------------|------------------|------------------|-----------------------|------------------|------------------|------------------|------------------|------------------|------------------|------------------|---------------------------------|---------------------------------|---|
| 総 | 数 | 16,339 | 41 | 34 | 15 | 73 | 1,029 | 626 | 120 | 56 | 10,625 | 983 | 159 | 51 | 16 | |
| 銃 | 砲 ・ 刀 剣 類 | 2 | | 1 | | | | | 1 | | | | | | | |
| 拳 | 銃 | | | | | | | | | | | | | | | |
| 拳 | 銃 様 の も の | | | | | | | | | | | | | | | |
| そ の 他 の | 銃 砲 | | | | | | | | | | | | | | | |
| そ の 他 の | 銃 砲 様 の も の | 1 | | | | | | | 1 | | | | | | | |
| 日 | 本 刀 | | | | | | | | | | | | | | | |
| そ の 他 の | 刀 剣 類 | 1 | | 1 | | | | | | | | | | | | |
| ク | ロ ス ボ ウ | | | | | | | | | | | | | | | |
| ク | ロスボウ様のもの | | | | | | | | | | | | | | | |
| 刃 | 物 類 | 113 | 18 | 4 | | | 1 | 11 | 46 | | | | | 2 | | |
| 包 | 丁 類 | 61 | 16 | 4 | | | 1 | 6 | 33 | | | | | | | |
| そ の 他 の | 刃 物 類 | 52 | 2 | | | | | 5 | 13 | | | | | 2 | | |
| 犯 | 行 手 段 | 1,128 | | | | 10 | | | 33 | 15 | 180 | 662 | 5 | | 6 | |
| ク | レジットカード | 15 | | | | | | | | | 5 | 9 | | | | |
| キ | ャッシュカード | 171 | | | | | | | | | 168 | 2 | | | | |
| 消 | 費者金融カード | | | | | | | | | | | | | | | |
| プ | リペイドカード | | | | | | | | | | | | | | | |
| 変(偽) | 造硬貨・紙幣 | 5 | | | | | | | | | 1 | | | | | |
| チ | ラシ・パンフレット | 2 | | | | | | | | | | | | | | |
| 新 | 聞 ・ 雑 誌 広 告 | 1 | | | | | | | | | | | | | | |
| 手 | 形 ・ 小 切 手 | | | | | | | | | | | | | | | |
| 証 | 券 ・ 債 権 証 | 1 | | | | | | | | | | 1 | | | | |
| 商 | 品 券 | | | | | | | | | | | | | | | |
| 通 | 帳 | 5 | | | | | | | | | 2 | | | | | |
| 電 | 話・携帯電話・ファックス | 857 | | | | 10 | | | 33 | 15 | 4 | 611 | 5 | | | 6 |
| パ | ソ コ ン | 49 | | | | | | | | | | 39 | | | | |
| 小 | 型 (秘匿型) カメラ | 22 | | | | | | | | | | | | | | |
| そ の 他 の | 犯罪供用物 | 1,002 | 16 | 4 | 11 | 4 | 27 | 65 | 10 | | 479 | 62 | 1 | 7 | 3 | |
| 不 | 明 | 1,075 | 2 | | 1 | 1 | | 6 | 2 | | 605 | 18 | 1 | | | |
| 犯 | 罪供用物なし・該当なし | 13,019 | 5 | 25 | 3 | 58 | 1,001 | 544 | 28 | 41 | 9,361 | 241 | 152 | 42 | 7 | |

34 特定罪種別
犯罪供用物別
検挙件数

検挙件数

検挙件数

本県集計

[illegible]

注：解決事件を除く。

35 罪種別 主たる被疑者の犯行時の年齢別 検挙件数

本県集計

| 犯行時の年齢 罪 種 | | 総 数 | 少 年 | | | | | 20 歳 以 上 被 疑 者 | | | | | | | | | | |
|-------------------|---|--------|-----|-----|-----|-----|-----|----------------|-----|-------|--------|--------|--------|--------|--------|--------|--------|-------|
| | | | 計 | 14歳 | 15歳 | 16歳 | 17歳 | 18歳 | 19歳 | 計 | 20～24歳 | 25～29歳 | 30～39歳 | 40～49歳 | 50～59歳 | 60～64歳 | 65～69歳 | 70歳以上 |
| 総 | 数 | 7,967 | 598 | 56 | 75 | 123 | 101 | 155 | 88 | 7,369 | 721 | 711 | 1,392 | 1,485 | 1,185 | 392 | 344 | 1,139 |
| 凶 悪 犯 | 犯 | 163 | 10 | 1 | 1 | 2 | 2 | 2 | 2 | 153 | 20 | 18 | 39 | 26 | 25 | 9 | 6 | 10 |
| 殺 人 | | 40 | | | | | | | | 40 | 7 | 3 | 12 | 4 | 7 | 2 | | 5 |
| 強 盗 | 盗 | 34 | 3 | | | | 2 | | 1 | 31 | 4 | 2 | 4 | 3 | 7 | 3 | 5 | 3 |
| 放 火 | 火 | 10 | 1 | | | 1 | | | | 9 | 1 | | 2 | 1 | 4 | 1 | | |
| 不 同 意 性 交 等 | 等 | 79 | 6 | 1 | 1 | 1 | | 2 | 1 | 73 | 8 | 13 | 21 | 18 | 7 | 3 | 1 | 2 |
| 粗 暴 犯 | 犯 | 1,746 | 77 | 6 | 11 | 20 | 10 | 21 | 9 | 1,669 | 143 | 164 | 340 | 356 | 307 | 87 | 75 | 197 |
| 凶 器 準 備 集 合 | | | | | | | | | | | | | | | | | | |
| 暴 行 | 行 | 992 | 28 | 3 | 2 | 10 | 2 | 7 | 4 | 964 | 68 | 87 | 181 | 199 | 187 | 56 | 42 | 144 |
| 傷 害 | 害 | 592 | 34 | 3 | 7 | 7 | 5 | 10 | 2 | 558 | 63 | 65 | 131 | 126 | 91 | 23 | 24 | 35 |
| 脅 迫 | 迫 | 120 | 11 | | 2 | 3 | 2 | 3 | 1 | 109 | 5 | 7 | 18 | 28 | 20 | 6 | 9 | 16 |
| 恐 喝 | 喝 | 42 | 4 | | | | 1 | 1 | 2 | 38 | 7 | 5 | 10 | 3 | 9 | 2 | | 2 |
| 窃 盗 犯 | 犯 | 4,344 | 342 | 41 | 41 | 66 | 51 | 102 | 41 | 4,002 | 322 | 336 | 686 | 821 | 634 | 224 | 194 | 785 |
| 侵 入 窃 盗 | 盗 | 545 | 6 | 2 | 2 | 1 | 1 | | | 539 | 80 | 85 | 137 | 121 | 91 | 8 | 11 | 6 |
| 乗 り 物 盗 | 盗 | 238 | 83 | 10 | 13 | 22 | 17 | 12 | 9 | 155 | 18 | 10 | 62 | 27 | 16 | 6 | 1 | 15 |
| 非 侵 入 窃 盗 | 盗 | 3,561 | 253 | 29 | 26 | 43 | 33 | 90 | 32 | 3,308 | 224 | 241 | 487 | 673 | 527 | 210 | 182 | 764 |
| 知 能 犯 | 犯 | 505 | 45 | 1 | 3 | 8 | 11 | 12 | 10 | 460 | 68 | 80 | 120 | 70 | 59 | 18 | 13 | 32 |
| 詐 欺 | 欺 | 417 | 43 | 1 | 3 | 8 | 10 | 12 | 9 | 374 | 60 | 74 | 100 | 46 | 42 | 15 | 8 | 29 |
| 横 領 | 領 | 45 | | | | | | | | 45 | 4 | 4 | 8 | 16 | 8 | 3 | 2 | |
| 偽 造 | 造 | 37 | 2 | | | | 1 | | 1 | 35 | 4 | 2 | 10 | 5 | 8 | 3 | 2 | 1 |
| 汚 職 | 職 | 1 | | | | | | | | 1 | | | | | 1 | | | |
| あ っ せ ん 利 得 | | | | | | | | | | | | | | | | | | |
| 背 任 | 任 | 5 | | | | | | | | 5 | | | 2 | 3 | | | | |
| 風 俗 犯 | 犯 | 304 | 49 | 4 | 13 | 12 | 10 | 3 | 7 | 255 | 30 | 36 | 65 | 48 | 36 | 14 | 10 | 16 |
| 賭 博 | 博 | 3 | | | | | | | | 3 | 1 | 1 | 1 | | | | | |
| 不 同 意 わ い せ つ | つ | 121 | 18 | 1 | 4 | 5 | 5 | 1 | 2 | 103 | 10 | 14 | 18 | 17 | 18 | 7 | 6 | 13 |
| 公 然 わ い せ つ | つ | 57 | 5 | | | | 2 | 1 | 2 | 52 | 5 | 4 | 10 | 11 | 11 | 4 | 4 | 3 |
| わ い せ つ 物 頒 布 等 | 等 | 20 | 14 | 3 | 4 | 2 | 3 | | 2 | 6 | 3 | | 3 | | | | | |
| 面 会 要 求 等 | 等 | 1 | | | | | | | | 1 | | 1 | | | | | | |
| 性的姿態撮影等処罰法 | | 102 | 12 | | 5 | 5 | | 1 | 1 | 90 | 11 | 16 | 33 | 20 | 7 | 3 | | |
| そ の 他 の 刑 法 犯 | 犯 | 905 | 75 | 3 | 6 | 15 | 17 | 15 | 19 | 830 | 138 | 77 | 142 | 164 | 124 | 40 | 46 | 99 |
| 占 有 離 脱 物 横 領 | 領 | 211 | 25 | | 1 | 9 | 6 | 4 | 5 | 186 | 24 | 8 | 14 | 23 | 37 | 16 | 14 | 50 |
| 公 務 執 行 妨 害 | 害 | 53 | 2 | | | | | 2 | | 51 | 2 | 6 | 12 | 9 | 10 | 1 | 1 | 10 |
| 住 居 侵 入 | 入 | 209 | 22 | | 3 | 1 | 7 | 6 | 5 | 187 | 60 | 25 | 32 | 28 | 25 | 3 | 6 | 8 |
| 略 取 誘 拐 ・ 人 身 売 買 | | 19 | 1 | | | | | | 1 | 18 | 8 | 4 | 3 | 2 | 1 | | | |
| 器 物 損 壊 等 | 等 | 218 | 13 | 2 | 1 | 2 | 2 | | 6 | 205 | 15 | 20 | 34 | 68 | 24 | 9 | 16 | 19 |
| そ の 他 | 他 | 195 | 12 | 1 | 1 | 3 | 2 | 3 | 2 | 183 | 29 | 14 | 47 | 34 | 27 | 11 | 9 | 12 |

注：解決事件を除く。

36 窃盗手口別 主たる被疑者の犯行時の年齢別 検挙件数

| 手口 | | 犯行時の年齢 | | 総数 | 少年 | | | | | 20歳以上被疑者 | | | | | | | | | |
|------|----------|--------|-------|-----|----|-----|-----|-----|-----|----------|-------|-----|--------|--------|--------|--------|--------|--------|--------|
| | | | | | 計 | 14歳 | 15歳 | 16歳 | 17歳 | 18歳 | 19歳 | 計 | 20～24歳 | 25～29歳 | 30～39歳 | 40～49歳 | 50～59歳 | 60～64歳 | 65～69歳 |
| 窃盗 | 空き巣 | 計 | 4,344 | 342 | 41 | 41 | 66 | 51 | 102 | 41 | 4,002 | 322 | 336 | 686 | 821 | 634 | 224 | 194 | 785 |
| | 忍び込み | 97 | 2 | 1 | 1 | 1 | 1 | 1 | | 539 | 80 | 85 | 137 | 121 | 91 | 8 | 11 | 6 | |
| | 侵入 | 73 | 2 | 1 | | | | | | 71 | 45 | 19 | 4 | 2 | 1 | | | 1 | |
| 入 | A T M破り | 7 | | | | | | | | 7 | 1 | 1 | | 4 | | | | 1 | 1 |
| | 金庫破り | 1 | | | | | | | | 1 | 1 | | | | | | | | |
| | 旅館荒し | 7 | | | | | | | | 7 | 1 | 1 | 1 | | 5 | | | | |
| 窃盗 | 官公署荒し | 3 | | | | | | | | 3 | | | 2 | | 1 | | | | |
| | 学校荒し | 2 | 1 | 1 | | | | | | 1 | | | | | 1 | | | | |
| | 病院荒し | 19 | | | | | | | | 19 | | | 2 | 8 | 9 | | | | |
| 盗 | 給油所荒し | | | | | | | | | | 26 | | 1 | 1 | 11 | 10 | 1 | 2 | |
| | 事務所荒し | 26 | | | | | | | | | 100 | 16 | 2 | 23 | 27 | 30 | | 2 | |
| | 出店荒し | 100 | | | | | | | | 19 | 4 | 11 | | | | | | | 4 |
| 盗 | 工場荒し | 19 | | | | | | | | 4 | | | | 3 | 1 | | | | |
| | 更衣室荒し | 5 | 1 | | 1 | | | | | | 32 | 4 | 8 | 5 | 4 | 10 | 1 | | |
| | 倉庫荒し | 32 | | | | | | | | | 154 | 3 | 67 | 50 | 19 | 12 | 2 | 1 | |
| 乗り物盗 | その他 | 154 | | | | | | | | | 155 | 18 | 10 | 62 | 27 | 16 | 6 | 1 | 15 |
| | 自動車盗 | 28 | 83 | 10 | 13 | 22 | 17 | 12 | 9 | 28 | 3 | 4 | 4 | 11 | 4 | | | 2 | 2 |
| | オートバイ盗 | 19 | 17 | 4 | 6 | 3 | 2 | | 2 | 2 | 2 | 1 | 1 | 1 | | | | | |
| 非 | 自転車盗 | 191 | 66 | 6 | 7 | 19 | 15 | 12 | 7 | 125 | 14 | 6 | 57 | 16 | 12 | 6 | 1 | 13 | |
| | 計 | 3,561 | 253 | 29 | 26 | 43 | 33 | 90 | 32 | 3,308 | 224 | 241 | 487 | 673 | 527 | 210 | 182 | 764 | |
| | 職権盗 | 14 | 7 | | 4 | | | 3 | | 7 | 1 | 4 | 2 | | | | | | |
| 非 | 贋品盗 | | | | | | | | | | | | | | | | | | |
| | 追出し盗 | | | | | | | | | | | | | | | | | | |
| | 買物盗 | 6 | 1 | | | | | | 1 | 5 | | | | 1 | | | | | 4 |
| 侵 | 訪問盗 | 11 | 1 | 1 | | | | | | 10 | 3 | 3 | 3 | | | | | 1 | |
| | 詐欺盗その他 | 8 | 1 | | | | | 1 | | 7 | 1 | | 6 | | | | | | |
| | 払出盗 | 163 | 22 | | | 6 | 7 | 7 | 2 | 141 | 31 | 37 | 47 | 9 | 10 | 3 | 1 | 3 | |
| 入 | A T Mねらい | | | | | | | | | | | | | | | | | | |
| | 窓口ねらい | | | | | | | | | | | | | | | | | | |
| | 途中ねらい | | | | | | | | | | | | | | | | | | |
| 入 | 室内ねらい | 2 | | | | | | | | 2 | | | 1 | | | | | | |
| | 客室ねらい | | | | | | | | | | | | | | | | | | |
| | 病室ねらい | | | | | | | | | | | | | | | | | | |
| 入 | そひったくり | 7 | | | | | | | | | | | | | | | | | |
| | す | 14 | 1 | 1 | | | | | | 7 | 3 | 2 | 2 | | | | | | |
| | 置き | 43 | 2 | | 1 | | | 1 | | 13 | 1 | 1 | 3 | 2 | 1 | 1 | 4 | | |
| 窃盗 | 仮睡者ねらい | 2 | | | | | | | | 41 | 2 | 1 | 9 | 7 | 7 | 4 | 3 | 8 | |
| | 車上ねらい | 196 | 38 | 2 | | | | | 35 | 1 | 158 | 17 | 3 | 46 | 19 | 63 | 4 | 1 | 5 |
| | 部品ねらい | 41 | 3 | | 1 | | 1 | | 1 | 38 | 7 | | 23 | 3 | 5 | | | | |
| 窃盗 | 脱衣場ねらい | 10 | 2 | | | | | | 2 | | 8 | | | | | | | | |
| | 自動販売機ねらい | 2 | 1 | | 1 | | 1 | 1 | | 1 | | | | 1 | 1 | | | 7 | |
| | 色情ねらい | 82 | 4 | 1 | 1 | | | | 1 | 78 | 1 | | | 10 | 51 | 11 | 1 | 1 | 3 |
| 窃盗 | 工事場ねらい | 29 | | | | | | | | 29 | 2 | 15 | 3 | 1 | 4 | 2 | | | |
| | 万引き | 1,854 | 144 | 23 | 30 | | 17 | 27 | 24 | 1,710 | 115 | 91 | 194 | 229 | 255 | 141 | 125 | 560 | |
| | 職場ねらい | 105 | 9 | | | | 4 | 3 | 2 | 96 | 19 | 16 | 27 | 12 | 19 | 1 | 2 | | |
| 盗 | 同居ねらい | 5 | | | | | | | | 5 | 2 | 1 | | 1 | 1 | | | | |
| | さい銭ねらい | 90 | | | | | | | | 90 | 4 | | 9 | 51 | 11 | 1 | 7 | 7 | |
| | その他 | 877 | 17 | 1 | 3 | | 4 | 8 | 1 | 860 | 15 | 67 | 101 | 287 | 137 | 52 | 37 | 164 | |

注：解決事件を除く。

37 罪種別 被疑者と被害者との関係別 検挙件数

本県集計

| 被疑者と被害者との関係 罪 種 | | 総 数 | 実 父 母 | 養 父 母 | 継 父 母 | 配 偶 者 | 実 子 | 養 子 | 継 子 | 兄 弟 ・ 姉 妹 | そ の 他 の 親 族 | 元 配 偶 者 | 交（ 際を 含 む） 手） | 事 に あ る 婚 交 の 際 に 関 係 手 | 生 に す る 本 交 際 を 相 共 手 | 知 人 ・ 友 人 | 職 場 関 係 者 | そ の 他 | 面 識 な し | 法被 人 害 ・ 者 団 な 体 し |
|--|-------|--------|-------------|-------------|-------------|-------------|--------|--------|--------|-----------------------|----------------------------|------------------|---------------------------|--|---|-----------------------|-----------------------|-------------|------------------|--|
| 総 | 数 | 7,967 | 95 | 5 | 6 | 336 | 142 | 6 | 9 | 56 | 54 | 37 | 183 | 21 | 16 | 394 | 325 | 266 | 2,859 | 3,157 |
| 凶 悪 犯 | 8 | 163 | 8 | | | 4 | 7 | 2 | 1 | 2 | 1 | 1 | 7 | 1 | 1 | 28 | 11 | 24 | 58 | 7 |
| 殺 人 | 4 | 40 | 4 | | | 4 | 3 | | | 1 | 1 | 1 | 3 | 1 | 1 | 1 | 5 | 5 | 9 | 1 |
| 強 盗 | | 34 | | | | | | | | | | | | | | 1 | | 4 | 27 | 2 |
| 放 火 | 4 | 10 | 4 | | | | | | | | | | | | | | | 1 | 1 | 4 |
| 不 同 意 性 交 等 | 79 | | | | | | 4 | 2 | 1 | 1 | | | 4 | | | 26 | 6 | 14 | 21 | |
| 粗 暴 犯 | 82 | 1,746 | 82 | 4 | 5 | 328 | 131 | 4 | 7 | 45 | 40 | 24 | 148 | 20 | 15 | 232 | 154 | 94 | 413 | |
| 凶 器 準 備 集 合 | | | | | | | | | | | | | | | | | | | | |
| 暴 行 | 43 | 992 | 43 | 2 | 4 | 224 | 91 | | 2 | 28 | 22 | 15 | 84 | 14 | 6 | 86 | 67 | 47 | 257 | |
| 傷 害 | 33 | 592 | 33 | 2 | 1 | 85 | 31 | 4 | 5 | 12 | 15 | 5 | 49 | 6 | 8 | 108 | 68 | 35 | 125 | |
| 脅 迫 | 6 | 120 | 6 | | | 19 | 9 | | | 5 | 2 | 3 | 15 | | 1 | 20 | 16 | 6 | 18 | |
| 恐 喝 | 42 | | | | | | | | | | 1 | 1 | | | | 18 | 3 | 6 | 13 | |
| 窃 盗 犯 | 4,344 | | | | 1 | | | | | | 6 | 2 | 7 | | | 46 | 89 | 42 | 1,552 | 2,599 |
| 侵 入 窃 盗 | 545 | | | | 1 | | | | | | 3 | 2 | 3 | | | 18 | 22 | 9 | 327 | 160 |
| 乗 り 物 盗 | 238 | | | | | | | | | | | | 1 | | | 1 | | 3 | 212 | 21 |
| 非 侵 入 窃 盗 | 3,561 | | | | | | | | | | 3 | | 3 | | | 27 | 67 | 30 | 1,013 | 2,418 |
| 知 能 犯 | 505 | | | | | | | | | 1 | | | 3 | | | 23 | 3 | 10 | 216 | 249 |
| 詐 欺 | 417 | | | | | | | | | 1 | | | 2 | | | 21 | 2 | 9 | 213 | 169 |
| 横 領 | 45 | | | | | | | | | | | | 1 | | | 2 | 1 | 1 | 2 | 38 |
| 偽 造 | 37 | | | | | | | | | | | | | | | | | | | 37 |
| 汚 職 | 1 | | | | | | | | | | | | | | | | | | 1 | |
| あ っ せ ん 利 得 | | | | | | | | | | | | | | | | | | | | |
| 背 任 | 5 | | | | | | | | | | | | | | | | | | | 5 |
| 風 俗 犯 | 304 | | | | | | 1 | | | 4 | 3 | | 3 | | | 20 | 41 | 24 | 169 | 39 |
| 賭 博 | 3 | | | | | | | | | | | | | | | | | | | 3 |
| 不 同 意 わ い せ つ | 121 | | | | | | 1 | | | 4 | 3 | | 1 | | | 16 | 18 | 13 | 65 | |
| 公 然 わ い せ つ | 57 | | | | | | | | | | | | | | | | | 3 | 38 | 16 |
| わ い せ つ 物 頒 布 等 | 20 | | | | | | | | | | | | | | | | | | | 20 |
| 面 会 要 求 等 | 1 | | | | | | | | | | | | | | | | | 1 | | |
| 性 的 姿 態 撮 影 等 処 罰 法 | 102 | | | | | | | | | | | | 2 | | | 4 | 23 | 7 | 66 | |
| そ の 他 の 刑 法 犯 | 905 | 5 | 1 | 1 | | 4 | 3 | | 1 | 4 | 4 | 10 | 15 | | | 45 | 27 | 72 | 451 | 263 |
| 占 有 離 脱 物 横 領 | 211 | | | | | | | | | | | | | | | 2 | | 1 | 205 | 3 |
| 公 務 執 行 妨 害 | 53 | | | | | | | | | | | | | | | | | 26 | 27 | |
| 住 居 侵 入 | 209 | 1 | | | | | | | | 1 | 1 | 1 | 3 | | | 5 | 4 | 11 | 104 | 78 |
| 略 取 誘 拐 ・ 人 身 売 買 | 19 | | | | | | 2 | | | | | | 1 | | | 6 | | 3 | 7 | |
| 器 物 損 壊 等 | 218 | 2 | | | | 3 | 1 | | 1 | 2 | 1 | 8 | 6 | | | 16 | 4 | 19 | 87 | 68 |
| そ の 他 | 195 | 2 | 1 | 1 | | 1 | | | | 1 | 2 | 1 | 5 | | | 16 | 19 | 12 | 21 | 114 |

注：解決事件を除く。

38 罪種別 主たる被疑者特定の端緒別 検挙件数（警察活動）

本庁集計

| 主たる被疑者 特定の端緒 罪種 | 総 数 | 現 認 | 計 | | | | | 職務 | | | 質問 | | | 間 込 み | 盗 品 等 捜 査 | 遺 留 品 を 捜 査 | 面 通 し | 鑑識活動 | | | 手 口 捜 査 | 参 考 人 の 取 調 べ | 被 疑 者 の 取 調 べ | 防犯カメラ等の画像の鑑別 | | 携帯電話等解析 | 通信ログ解析 | その他の警察活動 | 該 当 な し | |
|-----------------------|--------|--------|-------|-----|-------------|-------|-------|---------|--------|-----|-----|-------|----|-------------|-----------------------|----------------------------|-------------|------|------|-----|------------------|---------------------------------|---------------------------------|--------------|----|---------|--------|----------|------------------|--|
| | | | 緊急配備中 | 検問中 | 検 索 中 | 密行張込中 | 見張立番中 | 徒歩・自転車中 | 自動車警ら中 | 警乗中 | その他 | 被疑者写真 | 足跡 | | | | | 指紋 | DNA型 | その他 | | | | | | | | | | |
| | | | | | | | | | | | | | | | | | | | | | | | | | | | | | | |
| 総 | 7,967 | 117 | 402 | 6 | 1 | 104 | 65 | 40 | 167 | | 19 | 18 | 34 | 9 | 11 | 44 | 6 | 2 | 17 | 5 | 21 | 143 | 1,924 | 1,090 | 23 | 112 | 38 | 267 | 3,684 | |
| 凶悪 | 163 | | 4 | | 4 | | | | | | | 2 | | | 1 | | | | 2 | | | 7 | 6 | 18 | 3 | 12 | | 14 | 94 | |
| 殺人 | 40 | | 1 | | 1 | | | | | | | 2 | | | | | | | | | 2 | 2 | 1 | 1 | 1 | 1 | 4 | 27 | 4 | |
| 強盗 | 34 | | 3 | | 3 | | | | | | | | | | | | | | 1 | | | | 1 | 10 | 2 | 2 | 1 | 14 | 1 | |
| 放火 | 10 | | | | | | | | | | | | | | | | | | | | | | | 2 | | | 1 | 7 | 1 | |
| 不同意性交等 | 79 | | | | | | | | | | | | | | 1 | | | | 1 | | | 5 | 4 | 5 | | 9 | | 8 | 46 | |
| 粗 | 1,746 | 13 | 16 | | 11 | | | 1 | 3 | | 1 | 3 | | | 2 | 1 | | | | | | 31 | 9 | 27 | 5 | 5 | 1 | 18 | 1,615 | |
| 凶器準備集合 | | | | | | | | | | | | | | | | | | | | | | | | | | | | | | |
| 暴行 | 992 | 7 | 11 | | 6 | | | 1 | 3 | | 1 | 3 | | | 1 | | | | | | 4 | 1 | 13 | 4 | 2 | | | 8 | 938 | |
| 傷害 | 592 | 5 | 3 | | 3 | | | | | | | | | | 1 | | | | | | 18 | 3 | 11 | | 2 | | 7 | 542 | | |
| 脅迫 | 120 | 1 | 2 | | 2 | | | | | | | | | | | | | | | | 5 | 2 | 1 | 1 | 1 | | 2 | 105 | | |
| 恐喝 | 42 | | | | | | | | | | | | | | | 1 | | | | | 4 | 3 | 2 | | | | 1 | 30 | | |
| 窃 | 4,344 | 24 | 234 | 3 | 1 | 59 | 34 | 26 | 101 | | 10 | 6 | 32 | 7 | 2 | 30 | 4 | | 8 | 4 | 18 | 36 | 1,583 | 773 | 4 | 13 | 1 | 105 | 1,460 | |
| 盗 | 545 | 4 | 9 | | 8 | | 1 | | | | | | 11 | 1 | | 4 | 2 | | 4 | 3 | 6 | 4 | 416 | 36 | 1 | 7 | | 9 | 28 | |
| 侵入窃盗 | 238 | | 100 | 2 | 1 | 8 | 14 | 17 | 55 | | 3 | 3 | | 2 | | | | | | | 4 | 78 | 18 | | | | 9 | 22 | | |
| 乗り物窃盗 | 3,561 | 20 | 125 | 1 | | 43 | 19 | 9 | 46 | | 7 | 3 | 21 | 4 | 2 | 24 | 2 | | 4 | 1 | 12 | 28 | 1,089 | 719 | 3 | 6 | 1 | 87 | 1,410 | |
| 非侵入窃盗 | | | | | | | | | | | | | | | | | | | | | | | | | | | | | | |
| 知能 | 505 | 6 | 33 | 2 | 10 | 15 | | 1 | | | 5 | 1 | | 1 | 1 | 9 | | 1 | 2 | 1 | 1 | 30 | 121 | 57 | 1 | 19 | 15 | 71 | 135 | |
| 詐欺 | 417 | 5 | 31 | 2 | 9 | 15 | | | | | 5 | 1 | | 1 | 1 | 7 | | 1 | 2 | 1 | 1 | 19 | 114 | 53 | 1 | 19 | 8 | 59 | 93 | |
| 横領 | 45 | | 2 | | 1 | | | 1 | | | | | | | | | | | | | 8 | 1 | 2 | | | | 7 | 25 | | |
| 偽造 | 37 | 1 | | | | | | | | | | | | | 2 | | | | | | 3 | 4 | 2 | | | | 7 | 5 | 13 | |
| 汚職 | 1 | | | | | | | | | | | | | | | | | | | | | | | | | | | | 1 | |
| あっせん利得 | | | | | | | | | | | | | | | | | | | | | | | | | | | | | | |
| 背任 | 5 | | | | | | | | | | | | | | | | | | | | | | | | | | | | | |
| 風俗 | 304 | 10 | 20 | | | 14 | 3 | | 3 | | | | | | 3 | | 1 | 1 | 3 | | 1 | 11 | 21 | 35 | 5 | 45 | 15 | 14 | 116 | |
| 賭博 | 3 | | 1 | | | | | | 1 | | | | | | | | | | | | | | | | | 1 | 1 | | | |
| 不同意わいせつ | 121 | 1 | 9 | | 7 | | | | 2 | | | 1 | | | 2 | | | 1 | 3 | | | 5 | 5 | 21 | 2 | 3 | 1 | 4 | 63 | |
| 公然わいせつ | 57 | 6 | 9 | | 6 | 3 | | | | | | 1 | | | 1 | | | | | 1 | 4 | 5 | 6 | 3 | | | 3 | 18 | | |
| わいせつ物頒布等 | 20 | | | | | | | | | | | | | | | | | | | | | | | | 3 | 3 | 13 | 1 | | |
| 面会要求等 | 1 | | | | | | | | | | | | | | | | | | | | | | | | | 1 | | | | |
| 性的姿態撮影等処罰法 | 102 | 3 | 1 | | 1 | | | | | | | 1 | | | | | 1 | | | | 2 | | 8 | 8 | | 37 | | 6 | 35 | |
| その他の刑法犯 | 905 | 64 | 95 | 1 | 6 | 13 | | 12 | 60 | | 3 | 3 | 2 | 1 | 2 | 4 | 1 | | 2 | | 1 | 28 | 184 | 180 | 5 | 18 | 6 | 45 | 264 | |
| 占有離脱物横領 | 211 | | 73 | | 1 | 9 | | 11 | 52 | | | | 1 | | | | | | | | | | 3 | 88 | 1 | | | 19 | 26 | |
| 公務執行妨害 | 53 | 39 | | | | | | | | | | | | | | | | | | | | | | | | | 1 | 13 | | |
| 住居侵入 | 209 | 13 | 9 | | 3 | 1 | | | 3 | | 2 | | | | 2 | | | | | | 1 | 88 | 15 | 1 | 3 | | 1 | 76 | | |
| 逮捕監禁 | 12 | | 1 | | | | | | 1 | | | | | | | | | | | | | | | 1 | | 2 | | 8 | | |
| 略取誘拐・人身売買 | 19 | 1 | | | | | | | | | | | | | | | | | | | 3 | | 7 | | | 2 | 2 | 4 | | |
| 器物損壊等 | 218 | 4 | 7 | | 1 | 1 | | 1 | 3 | | 1 | | | | 2 | 2 | | | | 1 | 8 | 49 | 48 | 2 | 4 | | 8 | 81 | | |
| その他の | 183 | 7 | 5 | 1 | 1 | 1 | 2 | | 1 | | | 3 | 1 | 1 | | 1 | | | | | 16 | 44 | 21 | 1 | 7 | 6 | 14 | 56 | | |

注：解決事件を除く。

39 罪種別 主たる被疑者特定の端緒別 検挙件数（民間協力等）

本庁集計

| 主たる被疑者 特定の端緒 | 総 数 | 被害者・被害者との協力 | 警備会社の協力 | 古物商等の申告 | 第三者の協力 | 告訴・告発 | 自首 | 他機関からの引き継ぎ | 該当なし |
|-----------------|--------|-------------|---------|---------|--------|-------|----|------------|-------|
| 罪種 | 数 | | | | | | | | |
| 総 | 7,967 | 4,391 | 102 | 4 | 759 | 39 | 37 | | 2,635 |
| 凶悪犯 | 163 | 108 | | | 26 | 2 | 4 | | 23 |
| 殺人 | 40 | 24 | | | 10 | | 2 | | 4 |
| 強盗 | 34 | 19 | | | 7 | | | | 8 |
| 放火 | 10 | 7 | | | 1 | | 2 | | |
| 不同意性交等 | 79 | 58 | | | 8 | 2 | | | 11 |
| 粗暴犯 | 1,746 | 1,547 | | | 148 | 3 | 3 | | 45 |
| 凶器準備集合 | | | | | | | | | |
| 暴行 | 992 | 897 | | | 78 | | 2 | | 15 |
| 傷害 | 592 | 503 | | | 66 | 3 | 1 | | 19 |
| 脅迫 | 120 | 111 | | | 3 | | | | 6 |
| 恐喝 | 42 | 36 | | | 1 | | | | 5 |
| 窃盗犯 | 4,344 | 2,036 | 96 | 4 | 311 | 2 | 15 | | 1,880 |
| 侵入窃盗 | 545 | 84 | | 2 | 15 | | 1 | | 443 |
| 乗り物窃盗 | 238 | 42 | | | 21 | | | | 175 |
| 非侵入窃盗 | 3,561 | 1,910 | 96 | 2 | 275 | 2 | 14 | | 1,262 |
| 知能犯 | 505 | 208 | | | 68 | 20 | 5 | | 204 |
| 詐欺 | 417 | 171 | | | 57 | 9 | 4 | | 176 |
| 横領 | 45 | 25 | | | 2 | 8 | 1 | | 9 |
| 偽造 | 37 | 8 | | | 9 | 2 | | | 18 |
| 汚職 | 1 | 1 | | | | | | | |
| あっせん利得 | | | | | | | | | |
| 背任 | 5 | 3 | | | | 1 | | | 1 |
| 風俗犯 | 304 | 135 | 1 | | 70 | 1 | 3 | | 94 |
| 賭博 | 3 | | | | | | | | 3 |
| 不同意わいせつ | 121 | 79 | | | 21 | 1 | 1 | | 19 |
| 公然わいせつ | 57 | 26 | | | 13 | | 1 | | 17 |
| わいせつ物頒布等 | 20 | 1 | | | 7 | | | | 12 |
| 面会要求等 | 1 | | | | | | | | 1 |
| 性的姿態撮影等処罰法 | 102 | 29 | 1 | | 29 | | 1 | | 42 |
| その他の刑法犯 | 905 | 357 | 5 | | 136 | 11 | 7 | | 389 |
| 占有離脱物横領 | 211 | 44 | 1 | | 74 | | 1 | | 91 |
| 公務執行妨害 | 53 | 13 | | | 3 | | | | 37 |
| 住居侵入 | 209 | 83 | 3 | | 13 | | 2 | | 108 |
| 逮捕監禁 | 12 | 8 | | | 3 | 1 | | | |
| 略取誘拐・人身売買 | 19 | 7 | | | 5 | | | | 7 |
| 器物損壊等 | 218 | 140 | | | 14 | | 3 | | 61 |
| その他の | 183 | 62 | 1 | | 24 | 10 | 1 | | 85 |

注：解決事件を除く。

40 窃盗手口別 主たる被疑者特定の端緒別 検挙件数 (警察活動)

[illegible]

注：解決事件を除く。

41 窃盗手口別

主たる被疑者特定の端緒別

検挙件数（民間協力等）

本県集計

| 主たる被疑者 特定の端緒 | | 総 数 | 被関 害者の協力 被害力 | 警備 会社の協力 | 古申 物商等の告 | 第三者の 協力 | 告 訴・告 発 | 自 首 | 他 機関 からの 引き | 該 当 な し |
|-----------------|-----------------|--------|--------------------|-------------|-------------|------------|---------------|--------|----------------------|------------------|
| 手口 | 主たる被疑者 特定の端緒 | 数 | 被関 害者の協力 被害力 | 警備 会社の協力 | 古申 物商等の告 | 第三者の 協力 | 告 訴・告 発 | 自 首 | 他 機関 からの 引き | 該 当 な し |
| | 窃盗犯総数 | 4,344 | 2,036 | 96 | 4 | 311 | 2 | 15 | | 1,880 |
| 窃盗 | 計 | 545 | 84 | | 2 | 15 | | 1 | | 443 |
| | 空き巣 | 97 | 22 | | | 4 | | | | 71 |
| | 忍込み | 73 | 6 | | 2 | 5 | | | | 60 |
| | 居空き | 7 | 3 | | | 1 | | | | 3 |
| | ATM破り | 1 | 1 | | | 1 | | | | |
| | 金庫破り | 7 | 1 | | | | | | | 6 |
| | 旅館荒し | 3 | 1 | | | | | | | 2 |
| | 官公署荒し | | | | | | | | | |
| | 学校荒し | 2 | 1 | | | | | | | 1 |
| | 病院荒し | 19 | | | | | | | | 19 |
| 窃盗 | 給油所荒し | | | | | | | | | |
| | 事務所荒し | 26 | 5 | | | | | | | 21 |
| | 出店荒し | 100 | 20 | | | 1 | | 1 | | 78 |
| | 工場荒し | 19 | 5 | | | | | | | 14 |
| | 盗更衣室荒し | 5 | 4 | | | 1 | | | | |
| | 倉庫荒し | 32 | 6 | | | 1 | | | | 25 |
| | その他 | 154 | 10 | | | 1 | | | | 143 |
| | 計 | 238 | 42 | | | 21 | | | | 175 |
| | 自動車盗 | 28 | 8 | | | 3 | | | | 17 |
| | オートバイ盗 | 19 | 2 | | | 5 | | | | 12 |
| 非窃盗 | 自転車盗 | 191 | 32 | | | 13 | | | | 146 |
| | 計 | 3,561 | 1,910 | 96 | 2 | 275 | 2 | 14 | | 1,262 |
| | 職権盗 | 14 | 2 | | | 4 | | | | 8 |
| | 詐欺 | | | | | | | | | |
| | 贋物盗 | | | | | | | | | |
| | 追出し盗 | | | | | | | | | |
| | 盗買物盗 | 6 | 5 | | | | | | | 1 |
| | 盗訪問盗 | 11 | 4 | | | 3 | | | | 4 |
| | 詐欺盗その他 | 8 | 1 | | | | | | | 7 |
| | 払出盗 | 163 | 48 | | | 26 | | 3 | | 86 |
| 非窃盗 | ATMねらい | | | | | | | | | |
| | 窓口ねらい | | | | | | | | | |
| | 途中ねらい | | | | | | | | | |
| | 室内ねらい | 2 | 2 | | | | | | | |
| | 客室ねらい | | | | | | | | | |
| | 病室ねらい | | | | | | | | | |
| | ひったくり | 7 | 3 | | | 1 | | | | 3 |
| | すり | 14 | 4 | | | 6 | | | | 4 |
| | 置き引き | 43 | 15 | | | 18 | | | | 10 |
| | 仮睡者ねらい | 2 | | | | 1 | | | | 1 |
| 窃盗 | 車上ねらい | 196 | 15 | | 2 | 19 | | | | 160 |
| | 部品ねらい | 41 | 4 | | | 1 | | | | 36 |
| | 脱衣場ねらい | 10 | | | | 9 | | | | 1 |
| | 他 | 2 | | | | | | | | 2 |
| | 自動販売機ねらい | | | | | | | | | |
| | 色情ねらい | 82 | 16 | | | 4 | | | | 62 |
| | 工事場ねらい | 29 | 11 | | | | | | | 18 |
| | 万引き | 1,854 | 1,412 | 96 | | 30 | | 4 | | 312 |
| | 職場ねらい | 105 | 79 | | | 5 | 1 | 4 | | 16 |
| | 同居ねらい | 5 | 4 | | | | | | | 1 |
| 盗 | さい銭ねらい | 90 | 17 | | | 8 | | 2 | | 63 |
| | その他 | 877 | 268 | | | 140 | 1 | 1 | | 467 |

注：解決事件を除く。

42 罪種別主たる被疑者特定の端緒を得た係別検挙件数

本県集計

| 係 罪 種 | 総 数 | 地 域 | | 鉄道警察隊 | | 組織犯罪対策部門 | | | 刑事部門 | | | | 生活安全部門 | | | | 警備・公安係 | 交通部門の係 | その他の係 | 解 決 事 件 |
|-------------|--------|--------|--------------------|---------|-----|----------|-----|-----|------|-----|-----|-----|--------|-----|-----|-----|--------|--------|-------|------------------|
| | | 計 | 管内活動場所 管内活動場所以外 | 計 | 乗活動 | 乗活動 | 乗活動 | 乗活動 | 乗活動 | 乗活動 | 乗活動 | 乗活動 | 乗活動 | 乗活動 | 乗活動 | 乗活動 | | | | |
| 総計 | 7,967 | 7,967 | 2,115 | 501,629 | 1 | 1 | 1 | 1 | 1 | 1 | 1 | 1 | 1 | 1 | 1 | 1 | 1 | 1 | 1 | |
| 殺人 | 163 | 35 | 9 | 26 | | | | | | | | | | | | | | | | |
| 凶強盗 | 40 | 17 | 4 | 13 | | | | | | | | | | | | | | | | |
| 放火 | 34 | 12 | 1 | 11 | | | | | | | | | | | | | | | | |
| 悪意性交等 | 10 | | | | | | | | | | | | | | | | | | | |
| 犯 | 79 | 6 | 4 | 2 | | | | | | | | | | | | | | | | |
| 計 | 1,746 | 1,112 | 403 | 4,704 | 1 | | | | | | | | | | | | | | | |
| 凶器準備集合 | | | | | | | | | | | | | | | | | | | | |
| 粗暴行 | 992 | 825 | 303 | 3,518 | 1 | | | | | | | | | | | | | | | |
| 暴傷 | 592 | 254 | 89 | 1,164 | | | | | | | | | | | | | | | | |
| 脅迫 | 120 | 30 | 8 | 22 | | | | | | | | | | | | | | | | |
| 犯恐喝 | 42 | 3 | 3 | | | | | | | | | | | | | | | | | |
| 計 | 4,344 | 2,092 | 1,383 | 40,669 | 1 | | | | | | | | | | | | | | | |
| 侵入窃盗 | 545 | 41 | 29 | 2,110 | | | | | | | | | | | | | | | | |
| 乗り物窃盗 | 238 | 135 | 76 | 3,561 | | | | | | | | | | | | | | | | |
| 非侵入窃盗 | 3,561 | 1,916 | 1,278 | 35,603 | | | | | | | | | | | | | | | | |
| 計 | 505 | 72 | 41 | 31 | | | | | | | | | | | | | | | | |
| 詐欺 | 417 | 63 | 36 | 27 | | | | | | | | | | | | | | | | |
| 横領 | 45 | 8 | 5 | 3 | | | | | | | | | | | | | | | | |
| 文書 | 34 | 1 | | 1 | | | | | | | | | | | | | | | | |
| 支用カード | | | | | | | | | | | | | | | | | | | | |
| 偽造 | | | | | | | | | | | | | | | | | | | | |
| 有価証券 | | | | | | | | | | | | | | | | | | | | |
| その他 | 3 | | | | | | | | | | | | | | | | | | | |
| 汚職 | 1 | | | | | | | | | | | | | | | | | | | |
| あっせん利得 | | | | | | | | | | | | | | | | | | | | |
| 背任 | 5 | | | | | | | | | | | | | | | | | | | |
| 計 | 304 | 88 | 48 | 40 | | | | | | | | | | | | | | | | |
| 賭博 | 3 | 1 | 1 | | | | | | | | | | | | | | | | | |
| 不同意わいせつ | 121 | 21 | 10 | 11 | | | | | | | | | | | | | | | | |
| 公然わいせつ | 57 | 23 | 8 | 15 | | | | | | | | | | | | | | | | |
| わいせつ物頒布等 | 20 | | | | | | | | | | | | | | | | | | | |
| 面会要求等 | 1 | | | | | | | | | | | | | | | | | | | |
| 性的強制等 | 102 | 43 | 29 | 14 | | | | | | | | | | | | | | | | |
| 計 | 905 | 396 | 231 | 6,159 | | | | | | | | | | | | | | | | |
| 占有離脱物横領 | 211 | 198 | 139 | 4,555 | | | | | | | | | | | | | | | | |
| 公務執行妨害 | 53 | 32 | 9 | 23 | | | | | | | | | | | | | | | | |
| 住居侵入 | 209 | 55 | 20 | 1,344 | | | | | | | | | | | | | | | | |
| 盗品等 | 12 | 7 | 7 | | | | | | | | | | | | | | | | | |
| 過失致死傷等 | 31 | 2 | 1 | 1 | | | | | | | | | | | | | | | | |
| 失火 | 2 | | | | | | | | | | | | | | | | | | | |
| 逮捕監禁 | 12 | 3 | 2 | 1 | | | | | | | | | | | | | | | | |
| 尊厳剥脱・人身売買 | 19 | | | | | | | | | | | | | | | | | | | |
| 器物損壊等 | 218 | 72 | 38 | 34 | | | | | | | | | | | | | | | | |
| その他 | 138 | 27 | 15 | 11 | | | | | | | | | | | | | | | | |

注：解決事件は総数に含まない。

43 窃盗手口別 主たる被疑者特定の端緒を得た係別 検挙件数

| 手口 | | 係 | 総数 | 地域係 | | | 鉄道警察隊 | | 組織犯罪対策部門 | | 刑事部門 | | | 生活安全部門 | | | 警備・公安係 | 交通部門の係 | その他の係 | 解決事件 | | | | | |
|------|----------|-------|-------|-------|--------|--------|---------|--------|----------|---------|---------|---------|-------|--------|------|-----|--------|--------|-------|------|------|-----|-------|----|-----|
| | | | | 計 | 交番署所在地 | 在所活動地域 | 自警ら活動地域 | その他の活動 | 計 | 暴力犯係 | 国際捜査係 | 薬物銃器対策係 | その他の係 | 計 | 強行犯係 | 盗犯係 | | | | | 知能犯係 | 鑑識係 | その他の係 | 計 | 少年係 |
| 総計 | | | | 4,344 | 2,092 | 1,383 | 40 | 669 | 1 | 182,008 | 331,944 | 20 | 1 | 10 | 90 | 3 | 79 | 2 | 5 | 1 | 2 | | | | 120 |
| 侵入 | 空き巣 | 545 | 41 | 29 | 2 | 10 | | | | 500 | 13 | 483 | 3 | 1 | 3 | 1 | 2 | | | | | | | 7 | |
| | 忍み込み | 97 | 9 | 4 | 1 | 4 | | | | 86 | 7 | 77 | 2 | | | | | | | | | | | 4 | |
| | 空き居 | 73 | 2 | 1 | | 1 | | | | 71 | 1 | 69 | | | | | | | | | | | | 1 | |
| | ATM破り | 7 | 1 | | | 1 | | | | 6 | 1 | 5 | | | | | | | | | | | | | |
| 窃盗 | 金庫破り | 1 | 1 | | | | | | | | | | | | | | | | | | | | | | |
| | 旅館荒し | 7 | 1 | | 1 | 1 | | | | 6 | | 6 | | | | | | | | | | | | | |
| | 官公署荒し | 3 | 1 | | | | | | | 2 | | 2 | | | | | | | | | | | | | |
| | 学校荒し | 2 | 1 | | | | | | | 1 | | 1 | | | | | | | | | | | | 1 | |
| 窃盗 | 病院荒し | 19 | | | | | | | | 19 | | 19 | | | | | | | | | | | | | |
| | 給油所荒し | | | | | | | | | | | | | | | | | | | | | | | | |
| | 事務所荒し | 26 | 2 | 1 | | 1 | | | 1 | 23 | | 23 | | | | | | | | | | | | | |
| | 出店荒し | 100 | 13 | 13 | | | | | | 87 | 1 | 85 | 1 | | | | | | | | | | | | |
| 窃盗 | 工場荒し | 19 | 6 | 6 | | | | | | 13 | | 13 | | | | | | | | | | | | | |
| | 更衣室荒し | 5 | 1 | 1 | | | | | | 3 | | 3 | | | | | | | | | | | | | |
| | 倉庫荒し | 32 | | | | | | | | 32 | | 32 | | | | | | | | | | | | 1 | |
| | その他 | 154 | 3 | 1 | | 2 | | | | 151 | | 151 | | | | | | | | | | | | | |
| 乗り物盗 | | | | 238 | 135 | 76 | 3 | 56 | | 85 | 1 | 83 | 1 | | 16 | | 15 | 1 | | | | | | 58 | |
| 窃盗 | 自動車盗 | 28 | 7 | 1 | | 6 | | | | 20 | | 19 | 1 | | | | | | | | | | | | 3 |
| | オートバイ盗 | 19 | 13 | 6 | 2 | 5 | | | | 2 | | 2 | | | | | | | | | | | | 1 | |
| | 自転車盗 | 191 | 115 | 69 | 1 | 45 | | | | 63 | 1 | 62 | | | | | | | | | | | | 3 | |
| | 計 | 3,561 | 1,916 | 1,278 | 35 | 603 | | 1 | 150 | 131 | 181,423 | 191,378 | 16 | 1 | 9 | 71 | 2 | 62 | 1 | 5 | 1 | | | 55 | |
| 非 | 職権 | 14 | | | | | | | | 1 | | 1 | | | | | | | | | | | | | |
| | 慶弔 | | | | | | | | | | | | | | | | | | | | | | | | |
| | 盗出 | | | | | | | | | | | | | | | | | | | | | | | | |
| | 盗し | | | | | | | | | | | | | | | | | | | | | | | | |
| 侵入 | 買物盗 | 6 | 3 | 3 | | | | | | 2 | | 2 | | | | | | | | | | | | | |
| | 訪問盗 | 11 | 3 | 3 | | | | | 2 | 2 | 6 | | 6 | | | | | | | | | | | 1 | |
| | 詐欺盗 | 8 | | | | | | | 1 | 1 | 1 | | 1 | | | | | | | | | | | 5 | |
| | 盗出 | 163 | | | | | | | 127 | 115 | 1 | 11 | 30 | 1 | 16 | 11 | 2 | 6 | | | | | | | |
| 侵入 | ATMねらい | | | | | | | | | | | | | | | | | | | | | | | | |
| | 窓口ねらい | | | | | | | | | | | | | | | | | | | | | | | | |
| | 途中ねらい | | | | | | | | | | | | | | | | | | | | | | | | |
| | 室内ねらい | 2 | | | | | | | | 2 | | 2 | | | | | | | | | | | | | |
| 侵入 | 客室ねらい | | | | | | | | | | | | | | | | | | | | | | | | |
| | 病室ねらい | | | | | | | | | | | | | | | | | | | | | | | | |
| | そひったくり | 7 | 1 | | | 1 | | | | 6 | 1 | 5 | | | | | | | | | | | | | |
| | す | 14 | 2 | 1 | | 1 | | | | 11 | | 11 | | | | | | | | | | | | | |
| 窃盗 | 置き引き | 43 | 27 | 21 | | 6 | | 1 | | 16 | 1 | 14 | 1 | | | | | | | | | | | 4 | |
| | 仮睡者ねらい | 2 | 1 | 1 | | | | | | 1 | | 1 | | | | | | | | | | | | | |
| | 車上ねらい | 196 | 22 | 18 | | 4 | | | 2 | 2 | 170 | | 169 | | | | | | | | | | | 16 | |
| | 部品ねらい | 41 | 3 | 2 | | 1 | | | | 36 | | 35 | | 35 | | | | | | | | | | | |
| 窃盗 | 脱衣場ねらい | 10 | 2 | 2 | | | | | | 8 | | 8 | | 8 | | | | | | | | | | 2 | |
| | 自動販売機ねらい | 2 | | | | | | | | 2 | | 2 | | 2 | | | | | | | | | | | |
| | 色情ねらい | 82 | 14 | 7 | | 7 | | | | 66 | | 64 | | 1 | 1 | 2 | | | | | | | | 1 | |
| | 工事場ねらい | 29 | 4 | 3 | | 1 | | | | 25 | | 25 | | | | | | | | | | | | 1 | |
| 窃盗 | 万引き | 1,854 | 1,365 | 874 | 12 | 479 | | | | 453 | 8 | 443 | | | | | | | | | | | | 7 | |
| | 職場ねらい | 105 | 46 | 43 | | 3 | | | | 54 | 3 | 50 | | | | | | | | | | | | 2 | |
| | 同居ねらい | 5 | 1 | 1 | | | | | | 4 | | 4 | | | | | | | | | | | | | |
| | さい銭ねらい | 90 | 18 | 6 | | 12 | | | | 72 | | 72 | | | | | | | | | | | | | |
| その他 | | | | 877 | 404 | 293 | 23 | 88 | | 6 | 457 | 5 | 449 | 2 | | 1 | 8 | 1 | | | | | | 21 | |

注：解決事件は総数に含まない。

44 罪種別 主たる被疑者の逃走時の交通手段別 検挙件数

| 逃走時の交通手段 罪 種 | 総 数 | 盗 難 車 | | 盗 難 車 以 外 の 自 動 車 ・ オ ー ト バ イ | | | | | 自 転 車 | そ の 他 | 徒該 当 な 歩 し |
|-----------------|--------|------------------|--------|--------------------------------------|-----------------------|--------------------------------------|---------------------------------|-----------------------|-------------|-------------|------------------------|
| | | 盗 自 動 車 | 難 車 | 盗 自 己 所 動 有 の 車 | レ ン タ カ ー | タ ハ ク イ シ ヤ ・ リ | そ 自 の 動 他 の 車 | オ ー ト バ イ | | | |
| 総 数 | 7,967 | 148 | 21 | 1,652 | 62 | 70 | 281 | 101 | 567 | 127 | 4,938 |
| 凶 悪 犯 | 163 | | | 33 | | 1 | 3 | 2 | 2 | 1 | 121 |
| 殺 人 | 40 | | | 5 | | | | | | 1 | 34 |
| 強 盗 | 34 | | | 6 | | | 3 | 2 | 2 | | 21 |
| 放 火 | 10 | | | 1 | | | | | | | 9 |
| 不 同 意 性 交 等 | 79 | | | 21 | | 1 | | | | | 57 |
| 粗 暴 犯 | 1,746 | 1 | | 109 | | 3 | 17 | 8 | 9 | 4 | 1,595 |
| 凶 器 準 備 合 行 | | | | | | | | | | | |
| 暴 行 | 992 | 1 | | 42 | | 1 | 3 | 5 | 9 | 4 | 927 |
| 傷 害 | 592 | | | 47 | | 2 | 8 | 2 | | | 533 |
| 脅 迫 | 120 | | | 7 | | | 2 | 1 | | | 110 |
| 恐 喝 | 42 | | | 13 | | | 4 | | | | 25 |
| 窃 盗 犯 | 4,344 | 139 | 19 | 1,267 | 57 | 30 | 221 | 66 | 423 | 59 | 2,063 |
| 侵 入 窃 盗 | 545 | 102 | | 203 | 8 | 1 | 13 | 16 | 25 | 9 | 168 |
| 乗 り 物 盗 | 238 | 18 | 19 | 52 | | | 1 | | 141 | | 7 |
| 非 侵 入 窃 盗 | 3,561 | 19 | | 1,012 | 49 | 29 | 207 | 50 | 257 | 50 | 1,888 |
| 知 能 犯 | 505 | 2 | | 67 | 1 | 33 | 12 | 1 | 5 | 46 | 338 |
| 詐 欺 | 417 | 1 | | 62 | 1 | 33 | 8 | 1 | 4 | 44 | 263 |
| 横 領 | 45 | 1 | | 5 | | | 3 | | 1 | 1 | 34 |
| 偽 造 | 37 | | | | | | 1 | | | 1 | 35 |
| 汚 職 | 1 | | | | | | | | | | 1 |
| あ っ せ ん 利 得 | | | | | | | | | | | |
| 背 任 | 5 | | | | | | | | | | 5 |
| 風 俗 犯 | 304 | | | 33 | 2 | | 7 | 9 | 18 | 2 | 233 |
| 賭 博 | 3 | | | | | | | | | | 3 |
| 不 同 意 わ い せ つ | 121 | | | 16 | | | 3 | 5 | 7 | 2 | 88 |
| 公 然 わ い せ つ | 57 | | | 11 | 2 | | 4 | 3 | 9 | | 28 |
| わ い せ つ 物 頒 布 等 | 20 | | | | | | | | | | 20 |
| 面 会 要 求 等 | 1 | | | | | | | | | | 1 |
| 性的姿態撮影等処罰法 | 102 | | | 6 | | | | 1 | 2 | | 93 |
| そ の 他 の 刑 法 犯 | 905 | 6 | 2 | 143 | 2 | 3 | 21 | 15 | 110 | 15 | 588 |
| 占有離脱物横領 | 211 | | 1 | 50 | 1 | | 9 | 4 | 75 | 1 | 70 |
| 公務執行妨害 | 53 | | | 1 | 1 | | 1 | | 1 | | 49 |
| 住 居 侵 入 | 209 | 3 | | 35 | | | 3 | 8 | 19 | 1 | 140 |
| 略取誘拐・人身売買 | 19 | | | 6 | | | 1 | | | 3 | 9 |
| 器 物 損 壊 等 | 218 | | | 36 | | 1 | 4 | 3 | 10 | 3 | 161 |
| そ の 他 | 195 | 3 | 1 | 15 | | 2 | 3 | | 5 | 7 | 159 |

注：解決事件を除く。

45 窃盗手口別 主たる被疑者の逃走時の交通手段別 検挙件数

| 逃走時の交通手段 | | 総 数 | 盗 難 車 | | 盗 難 車 以 外 の 自 動 車 ・ オ ー ト バ イ | | | | 自 転 車 | そ の 他 | 徒該 当 な 歩し | |
|----------|-----------|--------|---------|-----------|-------------------------------|-----------|-------------|-----------|-------------|-------------|--------------------|-----------|
| 手 口 | 犯 総 数 | | 盗 自 動 車 | オ ー ト バ イ | 盗 難 車 以 外 の 自 動 車 所 有 の 車 | レ ン タ カ ー | タ ク シ ー ・ イ | そ の 他 の 車 | | | | オ ー ト バ イ |
| 窃盗 | 盗 犯 総 数 | 4,344 | 139 | 19 | 1,267 | 57 | 30 | 221 | 66 | 423 | 59 | 2,063 |
| | 計 | 545 | 102 | | 203 | 8 | 1 | 13 | 16 | 25 | 9 | 168 |
| | 空き巣 | 97 | 10 | | 40 | 1 | | 4 | 2 | 3 | 8 | 29 |
| | 忍込み | 73 | | | 5 | | | | 6 | | | 62 |
| | 居空き | 7 | | | 2 | | | | 1 | | 1 | 3 |
| 侵入窃盗 | A T M 破り | 1 | | | | | | | | | | 1 |
| | 金庫破り | 7 | 6 | | | | | | | | | 1 |
| | 旅館荒し | 3 | | | 2 | | | | | | | 1 |
| | 官公署荒し | | | | | | | | | | | |
| | 学校荒し | 2 | | | 1 | | | | | | | 1 |
| 窃盗 | 病院荒し | 19 | 11 | | | | | | | | | 8 |
| | 給油所荒し | | | | | | | | | | | |
| | 事務所荒し | 26 | 9 | | 10 | | | | | 2 | | 5 |
| | 出店荒し | 100 | 34 | | 21 | | 1 | 1 | | 10 | | 33 |
| | 工場荒し | 19 | | | 14 | | | | | | | 5 |
| 盗 | 更衣室荒し | 5 | | | 3 | | | | | | | 2 |
| | 倉庫荒し | 32 | | | 12 | 6 | | 6 | 6 | | | 2 |
| | その他 | 154 | 32 | | 93 | 1 | | 2 | 1 | 10 | | 15 |
| | 計 | 238 | 18 | 19 | 52 | | | 1 | | 141 | | 7 |
| | 自動車盗 | 28 | 18 | | 5 | | | 1 | | | | 4 |
| 乗り物盗 | オートバイ盗 | 19 | | 19 | | | | | | | | |
| | 自転車盗 | 191 | | | 47 | | | | | 141 | | 3 |
| | 計 | 3,561 | 19 | | 1,012 | 49 | 29 | 207 | 50 | 257 | 50 | 1,888 |
| | 職権 | | | | 3 | | | | | | 2 | 9 |
| | 贓物 | 14 | | | | | | | | | | |
| 非侵入窃盗 | 追出し盗 | | | | | | | | | | | |
| | 盗買物 | 6 | | | 1 | | | | | | | 5 |
| | 訪問盗 | 11 | | | 1 | 1 | 2 | 1 | | | | 6 |
| | 詐欺盗その他 | 8 | | | | | 1 | | | | | 7 |
| | 払出盗 | 163 | | | 10 | | 25 | 1 | | 3 | 36 | 88 |
| 侵入窃盗 | A T M ねらい | | | | | | | | | | | |
| | 窓口ねらい | | | | | | | | | | | |
| | 途中ねらい | | | | | | | | | | | |
| | 室内ねらい | 2 | | 2 | | | | | | | | |
| | 客室ねらい | | | | | | | | | | | |
| 侵入窃盗 | 病室ねらい | | | | | | | | | | | |
| | ひったくり | 7 | 1 | | | | | | | | | 3 |
| | すき | 14 | | 3 | | | | | 3 | | 1 | 10 |
| | 置き | 43 | | 14 | | | | 1 | | 2 | | 26 |
| | 仮睡者ねらい | 2 | | | | | | | | | 1 | 1 |
| 窃盗 | 車上ねらい | 196 | 2 | | 51 | | | 51 | 6 | 57 | | 29 |
| | 部品ねらい | 41 | 5 | | 30 | 1 | | | 1 | 2 | | 2 |
| | 脱衣場ねらい | 10 | | 1 | | | | 1 | | | 1 | 7 |
| | 自動販売機ねらい | 2 | 1 | | | | | | | | | 1 |
| | 色情ねらい | 82 | | 13 | | | | 1 | | 1 | | 67 |
| 盗 | 工事場ねらい | 29 | | 22 | | | | 6 | | | | 1 |
| | 万引き | 1,854 | 7 | | 413 | 16 | 1 | 73 | 28 | 100 | 4 | 1,212 |
| | 職場ねらい | 105 | | | 10 | | | 5 | | 2 | 1 | 87 |
| | 同居ねらい | 5 | | | 1 | | | | | | | 4 |
| | さい銭ねらい | 90 | | | 3 | 24 | | | | 34 | | 29 |
| その他 | 877 | 3 | | 434 | 7 | | 67 | 12 | 56 | 4 | 294 | |

注：解決事件を除く。

46 罪種別 犯行の動機・原因別 検挙件数

本県集計

| 直接の動機・原因 罪 種 | | 総 数 | 生活 困 窮 | 保 険 金 目 当 て | ば ち ん こ 依 存 | ギャンブル 依 存 | 遊 興 費 充 当 | 債 務 返 済 | 職 業 的 犯 罪 | 一 時 的 盗 用 | 対 所 有 ・ 消 費 目 的 | そ の 他 の 利 欲 | 介 護 の 疲 れ | 子 育 て の 悩 み | 痴 情 | 怨 恨 | 憤 怒 | 性 的 欲 求 | 服 従 迎 合 | 遊 び ・ ス 好 り | 自 己 顕 示 | 薬 物 の 作 用 | 異 常 精 神 的 障 害 疑 い | そ の 他 | 動 機 不 明 | 解 決 事 件 |
|-----------------------|-------|-------|--------|-------------|-------------|-----------|-----------|---------|-----------|-----------|-----------------|-------------|-----------|-------------|-----|-------|-----|---------|---------|-------------|---------|-----------|-------------------|-------|---------|---------|
| 総 計 | 7,967 | 1,976 | 6 | 18 | 70 | 576 | 82 | 44 | 24 | 2,048 | 170 | 8 | 16 | 37 | 110 | 1,802 | 515 | 9 | 98 | 5 | 1 | 46 | 162 | 144 | 177 | |
| 凶 殺 | 163 | 15 | | 1 | | 1 | | | | 13 | 2 | 3 | 1 | 1 | 6 | 34 | 74 | | | | | | 3 | 3 | 6 | 10 |
| 強 盗 | 40 | | | | | | | | | | | 1 | 2 | 1 | 3 | 28 | | | | | | | 1 | 1 | 3 | 6 |
| 悪 火 | 34 | 14 | | 1 | | 1 | | | | 13 | 1 | | | | | 2 | | | | | | | 1 | | | 1 |
| 放 火 | 10 | 1 | | | | | | | | | | 1 | | | 2 | 3 | | | | | | | 1 | 1 | 1 | 3 |
| 犯 罪 同 意 性 交 等 | 79 | | | | | | | | | | | | | | 1 | 1 | 74 | | | | | | | 1 | 2 | |
| 計 | 1,746 | 10 | | | | 7 | 7 | | | 3 | 7 | 5 | 13 | 18 | 32 | 1,554 | 10 | 3 | 12 | 1 | | | 11 | 23 | 30 | 7 |
| 凶器準備集合 | | | | | | | | | | | | | | | | | | | | | | | | | | |
| 粗 暴 行 | 992 | | | | | | 2 | | | | | 1 | 3 | 9 | 10 | 5 | 930 | 8 | | 3 | | | 4 | 7 | 10 | 5 |
| 暴 行 害 害 | 592 | 1 | | | | | 2 | | | | | 2 | 3 | 6 | 11 | 529 | | 1 | 6 | | | | 3 | 9 | 19 | 2 |
| 脅 迫 | 120 | 1 | | | | | | | | | 4 | 1 | 2 | 1 | 2 | 14 | 85 | 2 | 1 | 2 | 1 | | 4 | 3 | | |
| 恐 喝 | 42 | 8 | | | | 7 | 3 | | | 3 | 2 | | | | 2 | 10 | | 1 | 1 | | | | | 4 | 1 | |
| 計 | 4,344 | 1,604 | | 13 | 30 | 452 | 43 | 43 | 20 | 1,792 | 115 | | 2 | | 3 | 7 | 113 | 5 | 40 | | | | 5 | 16 | 43 | 120 |
| 侵入 窃 盗 | 545 | 323 | | 3 | 10 | 119 | 17 | 7 | | 23 | 3 | | | | | 2 | 25 | | | | | | 1 | 2 | 10 | 7 |
| 乗 り 物 盗 | 238 | 59 | | | | 5 | | 2 | 16 | 148 | 2 | | | | | | | 3 | | | | | 2 | 1 | 58 | |
| 犯 罪 非 入 窃 盗 | 3,561 | 1,222 | | 10 | 20 | 328 | 26 | 34 | 4 | 1,621 | 110 | | | | 3 | 5 | 88 | 5 | 37 | | | | 4 | 12 | 32 | 55 |
| 計 | 505 | 212 | 6 | 3 | 35 | 83 | 26 | | | 69 | 25 | | 2 | | | | | 1 | | | | | 1 | 22 | 20 | 1 |
| 詐 欺 | 417 | 188 | 6 | 2 | 29 | 73 | 20 | | | 48 | 16 | | 1 | | | | | | | | | | 1 | 15 | 18 | 1 |
| 横 領 | 45 | 14 | | 1 | 5 | 4 | 4 | | | 13 | 1 | | | | | | | | | | | | 2 | 1 | | |
| 文 書 | 34 | 9 | | | | 2 | 2 | | | 6 | 8 | | 1 | | | | | 1 | | | | | 4 | 1 | | |
| 偽 支 払 用 カ ー ド | | | | | | | | | | | | | | | | | | | | | | | | | | |
| 造 有 価 証 券 | | | | | | | | | | | | | | | | | | | | | | | | | | |
| 能 力 所 の 他 | 3 | 1 | | | | 1 | | | | 1 | | | | | | | | | | | | | | | | |
| 汚 職 | 1 | | | | | | | | | | | | | | | | | | | | | | | 1 | | |
| 犯 罪 あ っ せ ん 利 得 | | | | | | | | | | | | | | | | | | | | | | | | | | |
| 背 任 | 5 | | | | 1 | 3 | | | | 1 | | | | | | | | | | | | | | | | |
| 計 | 304 | | | | 2 | 1 | 6 | 1 | | | 2 | | | 2 | 1 | 4 | 260 | | 13 | 1 | | | | 6 | 12 | 2 |
| 賭 博 | 3 | | | | 2 | 1 | | | | | | | | | | | | | | | | | | | | |
| 風 俗 同 意 性 交 等 | 121 | | | | | | | | | | | | | 1 | | | 110 | 5 | | | | | 1 | 4 | 1 | |
| 俗 然 然 わ い せ つ 物 頒 布 等 | 57 | | | | | | | | | | | | | | | 1 | 42 | 3 | | | | | 5 | 6 | | |
| わ い せ つ 物 頒 布 等 | 20 | | | | | | | | | | 2 | | | | 1 | 3 | 10 | 3 | 1 | | | | | | | |
| 面 会 要 求 等 | 1 | | | | | | | | | | | | | | | | 1 | | | | | | | | | |
| 犯 罪 性 的 姿 態 影 等 処 罰 法 | 102 | | | | | | | | | | | | | 1 | | | 97 | 2 | | | | | | | 2 | |
| 計 | 905 | 135 | | 1 | 3 | 32 | 6 | 1 | 4 | 171 | 19 | | | 16 | 68 | 203 | 58 | 1 | 32 | 3 | 1 | 26 | 92 | 33 | 37 | |
| 占有離脱物横領 | 211 | 25 | | | 1 | 15 | | | 4 | 155 | 4 | | | | | 1 | | 2 | | | | | | | 4 | 1 |
| 公 務 執 行 妨 害 | 53 | 2 | | | | | 1 | | | | | | | | | 40 | | | | | | | 3 | 5 | 2 | |
| 住 居 侵 入 | 209 | 70 | | 1 | 1 | 15 | 1 | | | 3 | 11 | | | 8 | 4 | 5 | 45 | 11 | | | | 1 | 10 | 19 | 4 | 3 |
| 盗 品 等 | 12 | 1 | | | | 1 | | | | 8 | | | | | | | | | | | | | | 2 | 1 | |
| 他 過 失 致 死 傷 等 | 31 | | | | | | | | | | | | | | | | | | | | | | | 31 | | |
| の 失 火 | 2 | | | | | | | | | | | | | | | | | | | | | | | 2 | | |
| 刑 法 逮 捕 監 禁 | 12 | | | | | | | | | | | | | 1 | | 9 | | | | | | | | 1 | 1 | |
| 法 略 取 誘 拐 ・ 人 身 売 買 | 19 | | | | | | | | | | | | | 1 | | | 11 | | 3 | | | | | 4 | | |
| 犯 罪 器 物 損 壊 等 | 218 | 1 | | | 1 | | | | | 1 | 2 | | | 5 | 47 | 110 | 2 | | 12 | | | | 10 | 9 | 16 | 30 |
| そ の 他 | 138 | 36 | | | | 1 | 4 | 1 | | 4 | 2 | | | 1 | 17 | 38 | | 1 | 4 | 1 | | | 3 | 21 | 4 | 2 |

注：解決事件は総数に含まない。

被 疑 者 状 況 表

47 罪種別 年齢別 検挙・補導人員（総数）

本県集計

| 年 齢 罪 種 | | 検 挙 人 員 | | | | | | | | | | | | | | | | 触 法 少 年 | |
|------------|-------------------|-----------|---------|---------|---------|---------|---------|-------|-----|-------------------------|-------------------------|-------------------------|-------------------------|-------------------------|-------------------------|-------------------------|-------------------|------------------|--|
| | | 犯 罪 少 年 等 | | | | | | | | 20 歳 以 上 被 疑 者 | | | | | | | | | |
| | | 計 | | | | | | | | 計 | | | | | | | | | |
| | | 14 歳 | 15 歳 | 16 歳 | 17 歳 | 18 歳 | 19 歳 | 計 | | 20 歳 ～ 24 歳 | 25 歳 ～ 29 歳 | 30 歳 ～ 39 歳 | 40 歳 ～ 49 歳 | 50 歳 ～ 59 歳 | 60 歳 ～ 64 歳 | 65 歳 ～ 69 歳 | 70 歳 以 上 | | |
| 総 | 数 | 44 | 60 | 106 | 83 | 96 | 68 | 5,143 | 446 | 452 | 855 | 848 | 296 | 891 | 296 | 293 | 1,062 | 168 | |
| 計 | | 15 | | 3 | 2 | 3 | 5 | 157 | 20 | 18 | 41 | 32 | 3 | 28 | 3 | 7 | 8 | 1 | |
| 凶 | 殺 | | | | | | | | | | | | | | | | | | |
| 強 | 盗 | 41 | | | | 1 | | 40 | 5 | 3 | 13 | 6 | 2 | 7 | 2 | | 4 | | |
| 放 | 火 | 44 | | 1 | 2 | | 4 | 37 | 7 | 2 | 7 | 5 | 1 | 5 | 2 | | | | |
| 悪 | | 7 | | | | | | | | | | | | | | | | | |
| 犯 | 不 同 意 性 交 等 | 1 | | 1 | | | | 11 | 1 | 2 | 2 | | | 5 | 1 | | | | |
| 計 | | 6 | | 1 | | 2 | 1 | 69 | 7 | 13 | 19 | 19 | | 8 | | 2 | 1 | 1 | |
| 凶 | 器 準 備 集 合 | 85 | 11 | 20 | 16 | 20 | 10 | 1,761 | 146 | 192 | 360 | 359 | 94 | 327 | 94 | 79 | 204 | 36 | |
| 粗 | 暴 | | | | | | | | | | | | | | | | | | |
| 暴 | 傷 | 27 | 4 | 1 | 8 | 2 | 4 | 1,061 | 78 | 108 | 209 | 202 | 62 | 205 | 62 | 48 | 149 | 20 | |
| 犯 | 脅 迫 | 45 | 3 | 8 | 12 | 8 | 5 | 580 | 58 | 75 | 134 | 133 | 25 | 93 | 25 | 24 | 38 | 12 | |
| 喝 | | 10 | 1 | 2 | 2 | | | 88 | 6 | 5 | 13 | 22 | 16 | 5 | 7 | 14 | 3 | | |
| 計 | | 3 | | | | 2 | 1 | 32 | 4 | 4 | 4 | 2 | 2 | 13 | 2 | | 3 | 1 | |
| 窃 | 入 窃 | 226 | 30 | 52 | 42 | 43 | 28 | 2,170 | 132 | 121 | 261 | 269 | 149 | 363 | 149 | 156 | 719 | 92 | |
| 盗 | り 物 | 2 | 2 | 4 | 2 | | | 86 | 6 | 11 | 22 | 18 | 6 | 14 | 6 | 5 | 4 | 6 | |
| 犯 | 非 侵 入 窃 | 63 | 4 | 11 | 16 | 12 | 10 | 86 | 13 | 7 | 15 | 18 | 14 | 14 | 6 | 2 | 11 | 11 | |
| 計 | | 153 | 24 | 18 | 32 | 28 | 33 | 1,998 | 113 | 103 | 224 | 233 | 137 | 335 | 137 | 149 | 704 | 75 | |
| 詐 | 欺 | 35 | 1 | 3 | 7 | 11 | 6 | 281 | 42 | 38 | 60 | 51 | 12 | 43 | 10 | 25 | | | |
| 横 | | 34 | 1 | 3 | 7 | 6 | 6 | 212 | 34 | 32 | 48 | 30 | 11 | 30 | 11 | 5 | 22 | | |
| 知 | 文 書 | 40 | | | | | | 40 | 4 | 4 | 5 | 15 | 7 | 7 | 3 | 2 | | | |
| 偽 | 支 払 用 カ ー ド | 1 | | | 1 | | | 23 | 4 | 2 | 5 | 4 | 1 | 5 | 1 | 2 | | | |
| 造 | 有 価 証 券 | 24 | | | | | | | | | | | | | | | | | |
| 能 | そ の 他 | | | | | | | | | | | | | | | | | | |
| 汚 | 職 | 3 | | | | | | 3 | | | 1 | 1 | | 1 | | | 1 | | |
| 犯 | あ っ せ ん 利 得 | 1 | | | | | | 1 | | | | | | | | | | | |
| 背 | | | | | | | | | | | | | | | | | | | |
| 計 | | 2 | | | | | | 2 | | | 1 | 1 | | | | | | | |
| 賭 | | 31 | 6 | 11 | 5 | 4 | 5 | 206 | 26 | 30 | 48 | 38 | 8 | 33 | 8 | 9 | 14 | 11 | |
| 博 | | 6 | | | | | | 6 | 3 | 2 | 1 | | | | | | | | |
| 風 | 不 同 意 わ い せ つ | 16 | 3 | 6 | 3 | 2 | 2 | 97 | 8 | 14 | 19 | 16 | 4 | 18 | 4 | 6 | 12 | 8 | |
| 俗 | 公 然 わ い せ つ | 3 | | | | 1 | 2 | 39 | 3 | 3 | 7 | 10 | 3 | 8 | 3 | 3 | 2 | 2 | |
| 犯 | わ い せ つ 物 頒 布 等 | 2 | | | 2 | | | 4 | 3 | | 1 | | | | | | | | |
| 面 | 会 要 求 等 | | | | | | | | | | | | | | | | | | |
| 性 | 的 姿 態 撮 影 等 処 罰 法 | 10 | | 5 | | 1 | 1 | 60 | 9 | 11 | 20 | 12 | 7 | 7 | 1 | | | 1 | |
| 計 | | 65 | 3 | 9 | 13 | 15 | 14 | 568 | 80 | 53 | 85 | 99 | 30 | 97 | 30 | 32 | 92 | 28 | |
| 占 | 有 離 脱 物 横 領 | 22 | 1 | 8 | 4 | 4 | 5 | 186 | 23 | 9 | 14 | 22 | 39 | 13 | 13 | 53 | | 1 | |
| 公 | 務 執 行 妨 害 | 36 | 2 | | | 2 | | 34 | 1 | 4 | 6 | 6 | 8 | 1 | 1 | 7 | | | |
| そ | の | 95 | 17 | | 4 | 6 | 3 | 78 | 13 | 13 | 15 | 10 | 15 | 2 | 3 | 7 | 8 | | |
| の | 住 居 侵 入 | 10 | 4 | 3 | 1 | | | 6 | 2 | | 2 | 2 | | | | | | | |
| 他 | 盗 品 等 | 4 | | 3 | | | | 34 | 2 | 3 | 7 | 8 | 3 | 6 | 3 | 1 | 4 | | |
| の | 過 失 致 死 傷 等 | 34 | | | | | | | | | | | | | | | | | |
| 刑 | 失 | 2 | | | | | | 2 | | | 2 | | | | | | | | |
| 法 | 逮 捕 監 禁 | 15 | | | 1 | | 1 | 13 | 3 | 2 | 3 | 2 | 2 | 2 | 1 | | | | |
| 犯 | 略 取 誘 拐 ・ 人 身 売 買 | 17 | | | | | | 17 | 10 | 3 | 1 | 2 | | 1 | | | | | |
| 器 | 物 損 壊 等 | 131 | 11 | 3 | 2 | 1 | 4 | 120 | 12 | 14 | 22 | 30 | 7 | 11 | 7 | 11 | 13 | 15 | |
| そ | の 他 | 85 | 7 | 2 | | 2 | 1 | 78 | 14 | 5 | 13 | 17 | 3 | 15 | 3 | 8 | 4 | | |

注：検挙人員は犯行時の年齢で集計。

罪種別 年齢別 検挙・補導人員 (女子)

本県集計

| 年 齢 罪 種 | | 検 挙 人 員 | | | | | | | | | | | | | | | | 触 法 少 年 | |
|------------|-------------------|-----------|----|---------|---------|---------|---------|---------|---------|----------------|-------------------------|-------------------------|-------------------------|-------------------------|-------------------------|-------------------------|-------------------------|------------------|-------------------|
| | | 犯 罪 少 年 等 | | | | | | | | 20 歳 以 上 被 疑 者 | | | | | | | | | |
| | | 計 | | 14 歳 | 15 歳 | 16 歳 | 17 歳 | 18 歳 | 19 歳 | 計 | 20 歳 と 24 歳 | 25 歳 と 29 歳 | 30 歳 と 39 歳 | 40 歳 と 49 歳 | 50 歳 と 59 歳 | 60 歳 と 64 歳 | 65 歳 と 69 歳 | | 70 歳 以 上 |
| 総 | 数 | 1,154 | 62 | 8 | 11 | 15 | 10 | 10 | 8 | 1,092 | 70 | 66 | 170 | 166 | 186 | 66 | 62 | 306 | 26 |
| | 計 | 19 | 2 | | | 1 | 1 | | | 17 | 2 | 1 | 7 | 1 | 5 | | 1 | | |
| 凶 | 人 | 5 | | | | | | | | 5 | | | 4 | | 1 | | | | |
| 殺 | 盗 | 8 | 1 | | | | 1 | | | 7 | 1 | | 2 | | 3 | | 1 | | |
| 強 | 火 | 5 | 1 | | | 1 | | | | 4 | 1 | | 1 | 1 | 1 | | | | |
| 放 | 等 | 1 | | | | | | | | 1 | | 1 | | | | | | | |
| 犯 | 不 同 意 性 交 | | | | | | | | | | | | | | | | | | |
| | 計 | 271 | 11 | | 2 | 3 | 2 | 1 | 3 | 260 | 22 | 32 | 77 | 50 | 42 | 15 | 5 | 17 | 4 |
| 凶 | 器 準 備 集 合 | | | | | | | | | | | | | | | | | | |
| 粗 | 暴 行 | 194 | 3 | | 1 | | | 1 | 1 | 191 | 16 | 26 | 59 | 30 | 34 | 9 | 4 | 13 | 1 |
| 暴 | 害 | 61 | 6 | | 1 | 2 | 2 | | 1 | 55 | 6 | 6 | 14 | 16 | 6 | 4 | 1 | 2 | |
| 犯 | 脅 迫 | 13 | 1 | | | 1 | | | | 12 | | | 3 | 4 | 1 | 2 | | 2 | 3 |
| | 喝 | 3 | 1 | | | | | | 1 | 2 | | | 1 | | 1 | | | | |
| | 計 | 718 | 33 | 6 | 6 | 6 | 5 | 6 | 4 | 685 | 31 | 23 | 67 | 86 | 116 | 45 | 53 | 264 | 22 |
| 窃 | 入 窃 盗 | 3 | | | | | | | | 3 | | | 1 | 1 | | | 1 | | 1 |
| 盗 | り 物 盗 | 8 | 7 | 1 | 2 | 1 | | 2 | 1 | 1 | | | | | | | | | |
| 犯 | 非 入 窃 盗 | 707 | 26 | 5 | 4 | 5 | 5 | 4 | 3 | 681 | 31 | 23 | 66 | 85 | 116 | 45 | 52 | 263 | 21 |
| | 計 | 48 | 3 | | 1 | | 1 | 1 | | 45 | 7 | 3 | 8 | 10 | 6 | 1 | 1 | 9 | |
| 詐 | 欺 | 32 | 3 | | 1 | | 1 | 1 | | 29 | 6 | 3 | 5 | 5 | 3 | 1 | 1 | 6 | |
| 横 | 領 | 6 | | | | | | | | 6 | | | | 2 | 1 | | 1 | 2 | |
| 知 | 文 書 | 9 | | | | | | | | 9 | 1 | | 3 | 3 | 2 | | | | |
| 偽 | 支 払 用 カ ー ド | | | | | | | | | | | | | | | | | | |
| 能 | 造 有 価 証 券 | | | | | | | | | | | | | | | | | | |
| | そ の 他 | 1 | | | | | | | | 1 | | | | | | | | 1 | |
| 汚 | 職 | | | | | | | | | | | | | | | | | | |
| 犯 | あ っ せ ん 利 得 | | | | | | | | | | | | | | | | | | |
| 背 | 任 | | | | | | | | | | | | | | | | | | |
| | 計 | 2 | | | | | | | | 2 | | 1 | 1 | | | | | | |
| 賭 | 博 | 1 | | | | | | | | 1 | | 1 | | | | | | | |
| 風 | 不 同 意 わ い せ つ | | | | | | | | | | | | | | | | | | |
| 俗 | 公 然 わ い せ つ | | | | | | | | | | | | | | | | | | |
| | わ い せ つ 物 頒 布 等 | 1 | | | | | | | | 1 | | | 1 | | | | | | |
| 犯 | 面 会 要 求 等 | | | | | | | | | | | | | | | | | | |
| | 性的姿態撮影等処罰法 | | | | | | | | | | | | | | | | | | |
| | 計 | 96 | 13 | 2 | 2 | 5 | 1 | 2 | 1 | 83 | 8 | 6 | 10 | 19 | 17 | 5 | 2 | 16 | |
| 占 | 有 離 脱 物 横 領 | 43 | 3 | | | 3 | | | | 40 | | 2 | 1 | 8 | 10 | 3 | 1 | 15 | |
| そ | 公 務 執 行 妨 害 | 2 | | | | | | | | 2 | | | 1 | 1 | | | | | |
| の | 住 居 侵 入 | 9 | 3 | 1 | 1 | | 1 | | | 6 | 1 | 1 | 1 | 1 | 2 | | 1 | | |
| 他 | 盗 品 等 | 1 | | | | | | | | 1 | 1 | | | | | | | | |
| の | 過 失 致 死 傷 等 | 5 | | | | | | | | 5 | 1 | 1 | 1 | 1 | | 1 | | | |
| 刑 | 失 | | | | | | | | | | | | | | | | | | |
| 法 | 逮 捕 監 禁 | | | | | | | | | | | | | | | | | | |
| | 略 取 誘 拐 ・ 人 身 売 買 | 5 | | | | | | | | 5 | 3 | 1 | | 1 | | | | | |
| 犯 | 器 物 損 壊 等 | 12 | 2 | | | 2 | | | | 10 | | | 5 | 3 | 1 | | | 1 | |
| | そ の 他 | 19 | 5 | 1 | 1 | | | 2 | 1 | 14 | 2 | 1 | 2 | 4 | 4 | 1 | | | |

注：検挙人員は犯行時の年齢で集計。

48 窃盗手口別 年齢別 検挙・補導人員（総数）

本県集計

| 手 口 \ 年 齢 | | 検 挙 人 員 | | | | | | | | | | | | | | 触 法 少 年 | | |
|-----------|-------------|-----------|------|------|------|------|------|-------------------|-------------------|-------------------|-------------------|-------------------|-------------------|----------|-----|---------|-----|----|
| | | 犯 罪 少 年 等 | | | | | | 20 歳 以 上 被 疑 者 | | | | | | | | | | |
| | | 計 | | | | | | 計 | | | | | | | | | | |
| | | 14 歳 | 15 歳 | 16 歳 | 17 歳 | 18 歳 | 19 歳 | 20 歳 ～ 24 歳 | 25 歳 ～ 29 歳 | 30 歳 ～ 39 歳 | 40 歳 ～ 49 歳 | 50 歳 ～ 59 歳 | 60 歳 ～ 64 歳 | 65 歳 以 上 | | | | |
| 窃 盗 | 犯 総 数 | 2,396 | 226 | 30 | 31 | 52 | 42 | 43 | 28 | 2,170 | 132 | 121 | 261 | 269 | 363 | 149 | 875 | 92 |
| | 計 | 96 | 10 | 2 | 2 | 4 | 2 | | | 86 | 6 | 11 | 22 | 18 | 14 | 6 | 9 | 6 |
| 侵 入 | 果 実 盗 取 | 28 | 4 | | | 3 | 1 | | | 24 | 1 | 1 | 8 | 6 | 4 | 1 | 4 | 1 |
| | 忍 込 居 空 | 10 | 2 | 1 | | 1 | | | | 8 | 3 | | 2 | 2 | | 1 | | |
| 窃 盗 | A T M 破 壊 | 5 | 1 | | | | | | | 4 | | | | 2 | | | 2 | 2 |
| | 金 庫 破 壊 | | | | | | | | | | | | | | | | | |
| 窃 盗 | 旅 館 荒 し | 3 | | | | | | | | 3 | | | 2 | | 1 | | | |
| | 官 公 署 荒 し | | | | | | | | | | | | | | | | | |
| 窃 盗 | 学 校 荒 し | 2 | 1 | 1 | | | | | | 1 | | | | | 1 | | | 1 |
| | 病 院 荒 し | | | | | | | | | | | | | | | | | |
| 窃 盗 | 給 油 所 荒 し | | | | | | | | | | | | | | | | | |
| | 事 務 所 荒 し | 7 | | | | | | | | 7 | 1 | | 1 | 3 | 1 | 1 | | 1 |
| 窃 盗 | 出 店 荒 し | 7 | | | | | | | | 7 | | 1 | 4 | 2 | | | | |
| | 工 場 荒 し | 5 | | | | | | | | 5 | 1 | 1 | 1 | | | | 2 | |
| 窃 盗 | 更 衣 室 荒 し | 2 | | | 1 | | | | | 1 | | | | 1 | | | | |
| | 倉 庫 荒 し | 10 | 1 | | | | 1 | | | 9 | | 3 | 1 | 1 | 3 | 1 | | |
| 乗 り 物 盗 | そ の 他 | 17 | | | | | | | | 17 | | 6 | 3 | 1 | 4 | 2 | 1 | 1 |
| | 計 | 149 | 63 | 4 | 11 | 16 | 12 | 10 | 10 | 86 | 13 | 7 | 15 | 18 | 14 | 6 | 13 | 11 |
| 物 盗 | 自 動 車 盗 | 22 | 1 | 1 | | | | | 2 | 21 | 4 | 3 | 4 | 6 | 2 | | 2 | |
| | オ ー ト バ イ 盗 | 9 | 8 | 1 | 2 | 2 | 1 | 10 | 8 | 64 | 9 | 4 | 10 | 12 | 12 | 6 | 11 | 11 |
| 非 法 侵 入 | 自 転 車 盗 | 118 | 54 | 2 | 9 | 14 | 11 | 33 | 18 | 1,998 | 113 | 103 | 224 | 233 | 335 | 137 | 853 | 75 |
| | 計 | 2,151 | 153 | 24 | 18 | 32 | 28 | 33 | 1 | 1 | | | | | | | | |
| 非 法 侵 入 | 職 権 濫 用 | 3 | 2 | | | 1 | | 1 | | 1 | | | | | | | | |
| | 贓 物 追 出 し | | | | | | | | | | | | | | | | | |
| 盗 | 買 取 盗 | 6 | 4 | | | 1 | 1 | 1 | 1 | 2 | | | | | | | 2 | |
| | 訪 問 盗 | 7 | 1 | 1 | | | | | | 6 | 3 | 1 | 1 | 1 | | | 1 | |
| そ の 他 | 詐 欺 盗 | 2 | | | | | | | | 2 | | | 1 | 1 | | | | |
| | 払 出 盗 | 11 | 1 | | | | | 1 | 1 | 10 | 2 | 2 | 4 | | | | 2 | |
| 入 窃 | A T M ね ら い | | | | | | | | | | | | | | | | | |
| | 窓 口 ね ら い | | | | | | | | | | | | | | | | | |
| 盗 | 塗 中 ね ら い | | | | | | | | | | | | | | | | | |
| | 室 内 ね ら い | 1 | | | | | | | | 1 | | | | | 1 | | | |
| そ の 他 | 客 室 ね ら い | | | | | | | | | | | | | | | | | |
| | 病 室 ね ら い | | | | | | | | | | | | | | | | | |
| 入 窃 | ひ っ た く り | 4 | | | | | | | | 4 | 1 | 1 | 2 | | | | | |
| | す っ た く り | 10 | | | | | | | | 10 | 1 | 1 | 4 | 1 | 1 | 1 | 1 | |
| 窃 盗 | 置 引 | 35 | 2 | | 1 | | | 1 | | 33 | 1 | 2 | 7 | 5 | 6 | 2 | 10 | 2 |
| | 仮 睡 者 ね ら い | 2 | | | | | | | | 2 | | | | | 1 | | 1 | |
| そ の 他 | 車 上 ね ら い | 31 | | | 1 | | | 1 | 1 | 28 | 5 | 1 | 3 | 7 | 6 | 2 | 4 | |
| | 部 品 ね ら い | 4 | 2 | 1 | 1 | | 1 | | | 2 | 1 | | | | 1 | | | |
| 入 窃 | 脱 衣 場 ね ら い | 7 | 2 | | | | | 2 | | 5 | | | 1 | 1 | 1 | | 3 | 1 |
| | 自動販売機ねらい | | | | | | | | | | | | | | | | | |
| そ の 他 | 色 情 ね ら い | 23 | 3 | 2 | | | | 1 | | 20 | | 1 | 4 | 6 | 5 | | 4 | 2 |
| | 工 事 場 ね ら い | 4 | | | | | | | | 4 | | 1 | | | 1 | | 2 | |
| 窃 盗 | 万 引 | 1,447 | 117 | 20 | 15 | 28 | 20 | 21 | 13 | 1,330 | 69 | 61 | 135 | 143 | 197 | 96 | 629 | 65 |
| | 職 場 ね ら い | 87 | 7 | | | 3 | 3 | 3 | 1 | 80 | 14 | 13 | 20 | 11 | 20 | | 2 | |
| 窃 盗 | 同 居 ね ら い | 3 | | | | | | | | 3 | 1 | | 1 | | 1 | | | |
| | さ い 銭 ね ら い | 24 | | | | | | | | 24 | 1 | | 2 | 4 | 6 | 1 | 10 | |
| | そ の 他 | 440 | 9 | 1 | | 2 | 3 | 2 | 1 | 431 | 14 | 19 | 39 | 54 | 88 | 35 | 182 | 5 |

注：検挙人員は犯行時の年齢で集計。

窃盗手口別 年齢別 検挙・補導人員（女子）

本県集計

| 手 口 | | 年 齢 | | 検 挙 人 員 | | | | | | | | | | | | 触 法 少 年 | | | |
|-----------|-----------------|-----|----|-----------|------|------|------|------|------|-------------------|-------------------|-------------------|-------------------|-------------------|-------------------|---------|----------|----|---|
| | | | | 犯 罪 少 年 等 | | | | | | 20 歳 以 上 被 疑 者 | | | | | | | | | |
| | | | | 計 | | | | | | 計 | | | | | | | | | |
| | | | | 14 歳 | 15 歳 | 16 歳 | 17 歳 | 18 歳 | 19 歳 | 20 歳 ～ 24 歳 | 25 歳 ～ 29 歳 | 30 歳 ～ 39 歳 | 40 歳 ～ 49 歳 | 50 歳 ～ 59 歳 | 60 歳 ～ 64 歳 | | 65 歳 以 上 | | |
| 窃 盗 | 盗 犯 総 数 | 718 | 33 | 6 | 6 | 6 | 5 | 6 | 4 | 685 | 31 | 23 | 67 | 86 | 116 | 45 | 317 | 22 | |
| 入 窃 | 計 | 3 | | | | | | | | 3 | | | 1 | | | | | 1 | |
| | 忍 び 入 り | 2 | | | | | | | | 2 | | | 1 | 1 | | | | | |
| | 居 空 破 | 1 | | | | | | | | 1 | | | | | | | | 1 | |
| | A T M | | | | | | | | | | | | | | | | | | |
| | 金 庫 破 | | | | | | | | | | | | | | | | | | |
| | 旅 館 荒 | | | | | | | | | | | | | | | | | | |
| | 官 署 荒 | | | | | | | | | | | | | | | | | | |
| | 学 校 荒 | | | | | | | | | | | | | | | | | | |
| | 病 院 荒 | | | | | | | | | | | | | | | | | | |
| | 給 油 所 荒 | | | | | | | | | | | | | | | | | | |
| 盗 | 給 油 所 荒 | | | | | | | | | | | | | | | | | | |
| | 事 務 所 荒 | | | | | | | | | | | | | | | | | | |
| | 店 場 荒 | | | | | | | | | | | | | | | | | | |
| | 出 店 荒 | | | | | | | | | | | | | | | | | | |
| | 工 場 荒 | | | | | | | | | | | | | | | | | | |
| | 更 衣 室 荒 | | | | | | | | | | | | | | | | | | |
| | 倉 庫 荒 | | | | | | | | | | | | | | | | | | |
| | そ の 他 | | | | | | | | | | | | | | | | | | |
| | 計 | 8 | 7 | 1 | 2 | 1 | | 2 | 1 | 1 | | | | | | | | 1 | 1 |
| | 乗 り 自 動 車 盗 | | | | | | | | | | | | | | | | | | |
| 物 盗 | オ ー ト バ イ 盗 | 1 | 1 | 1 | | | | | | | | | | | | | | | |
| | 自 転 車 盗 | 7 | 6 | 2 | 1 | 5 | | 2 | 3 | 1 | | | | | | | | 1 | 1 |
| | 計 | 707 | 26 | 5 | 4 | 5 | 5 | 4 | 3 | 681 | 31 | 23 | 66 | 85 | 116 | 45 | 315 | 21 | |
| 非 侵 入 窃 盗 | 職 業 用 盗 | 1 | | | | | | | | 1 | | | | | | | | | |
| | 腰 刀 盗 | | | | | | | | | | | | | | | | | | |
| | 追 っ 追 出 し 盗 | | | | | | | | | | | | | | | | | | |
| | 買 物 盗 | 1 | | | | | | | | 1 | | | | | | | | 1 | |
| | 訪 問 盗 | 2 | | | | | | | | 2 | 1 | | | | | | | 1 | |
| | 詐 欺 盗 | 2 | | | | | | | | 2 | | | 1 | 1 | | | | | |
| | 払 出 盗 | 2 | | | | | | | | 2 | | | 2 | | | | | | |
| | A T M ね ら い | | | | | | | | | | | | | | | | | | |
| | 窓 口 ね ら い | | | | | | | | | | | | | | | | | | |
| | 途 中 ね ら い | | | | | | | | | | | | | | | | | | |
| そ の 他 | 室 内 ね ら い | 1 | | | | | | | | 1 | | | | | 1 | | | | |
| | 客 室 ね ら い | | | | | | | | | | | | | | | | | | |
| | 病 室 ね ら い | | | | | | | | | | | | | | | | | | |
| | ひ っ た く り | | | | | | | | | | | | | | | | | | |
| | す き | 2 | | | | | | | | 2 | | 1 | | | 1 | | | | |
| | 置 引 き | 3 | | | | | | | | 3 | | | 1 | 1 | | | 1 | | |
| | 仮 睡 者 ね ら い | | | | | | | | | | | | | | | | | | |
| | 車 上 ね ら い | 4 | | | | | | | | 4 | | | | | 1 | 1 | 2 | | |
| | 部 品 ね ら い | | | | | | | | | | | | | | | | | | |
| | 脱 衣 場 ね ら い | 1 | | | | | | | | 1 | | | | | 1 | | | | |
| 窃 盗 | 自 動 販 売 機 ね ら い | | | | | | | | | | | | | | | | | | |
| | 色 情 ね ら い | | | | | | | | | | | | | | | | | | |
| | 工 事 場 ね ら い | | | | | | | | | | | | | | | | | | |
| | 万 引 き | 542 | 22 | 4 | 4 | 5 | 3 | 4 | 2 | 520 | 24 | 19 | 49 | 61 | 78 | 36 | 253 | 20 | |
| | 職 場 ね ら い | 29 | 3 | | | | 2 | | 1 | 26 | 4 | 2 | 7 | 3 | 10 | | | | |
| | 同 居 ね ら い | 2 | | | | | | | | 2 | 1 | | 1 | | | | | | |
| | さい 銭 ね ら い | 1 | | | | | | | | 1 | | | 1 | | | | | | |
| | そ の 他 | 114 | 1 | 1 | | | | | | 113 | 1 | 1 | 4 | 19 | 23 | 8 | 57 | 1 | |

注：検挙人員は犯行時の年齢で集計。

49 罪種別 犯行時の職業別 検挙人員（1）

本県集計

| 犯行時の職業 罪 種 | | 総 数 | 自 営 業 ・ 家 族 従 業 者 | | | | | | | | | | 被 雇 用 者 ・ 勤 め 人 | | | | | | | | | |
|-------------------|---------|---------|---|---------------|-----------|-----------|-----------------|-------------|-------------|-------------|-----------|---------------|-------------------|---------------|-------|---------|-------|--------------|-----------|---------------------|--|--|
| | | | 農 林 業 ・ 漁 業 ・ 畜 産 業 ・ 製造業 ・ 建設業 ・ 運輸業 ・ 情報通信業 ・ サービス業 ・ その他 | | | | | | | | | | 専門的・技術的職業従事者 | | | | | | | | | |
| | | | 自 営 業 | | | | | 家 族 従 業 者 | | | | | 管理的職業従事者 | | | | | 専門的・技術的職業従事者 | | | | |
| 農 林 業 ・ 漁 業 | 販 売 店 主 | 飲 食 店 主 | 土 木 建 築 業 営 業 | 不 自 動 産 業 営 業 | 製 造 業 営 業 | そ の 他 業 主 | 議 課 の 長 官 以 上 員 | 公 社 的 団 体 員 | 公 社 的 団 体 員 | 公 社 的 団 体 員 | 製 造 技 術 者 | 建 築 測 量 技 術 者 | 情 報 通 信 処 理 技 術 者 | 医 療 事 業 従 事 者 | 弁 護 士 | 教 育 職 員 | 芸 能 人 | 選 手 | 通 信 従 事 者 | そ の 他 の 専 門 的 職 業 者 | | |
| 総 数 | 5,600 | 28 | 34 | 60 | 135 | 17 | 25 | 166 | 2 | 33 | 10 | 94 | 58 | 9 | 73 | 1 | 20 | 2 | 3 | 87 | | |
| 凶 悪 犯 | 172 | 1 | | 1 | 7 | 1 | | 9 | | | | 3 | | | 1 | | | 1 | | 2 | | |
| 殺 人 | 41 | 1 | | | 1 | | | 1 | | | | | | | | | | | | | | |
| 強 盗 | 44 | | | | 2 | | | | | | | | | | 1 | | | | | | | |
| 放 火 | 12 | | | | | | | | | | | | | | | | | | | | | |
| 不 同 意 性 交 等 | 75 | | | 1 | 4 | 1 | | 8 | | | | 3 | | | | | | 1 | | | | |
| 粗 暴 犯 | 1,846 | 13 | 19 | 28 | 76 | 6 | 16 | 78 | 1 | 19 | | 47 | 32 | 3 | 24 | | 11 | 1 | 2 | 37 | | |
| 凶 器 準 備 集 合 | | | | | | | | | | | | | | | | | | | | | | |
| 暴 行 | 1,088 | 6 | 11 | 17 | 41 | 5 | 15 | 41 | 1 | 9 | | 29 | 19 | 2 | 15 | | 6 | 1 | 2 | 24 | | |
| 傷 害 | 625 | 7 | 7 | 10 | 29 | 1 | 1 | 30 | | 8 | | 17 | 13 | | 8 | | 5 | | | 11 | | |
| 脅 迫 | 98 | | 1 | 1 | 5 | | | 4 | | 2 | | 1 | | 1 | 1 | | | | | 2 | | |
| 恐 喝 | 35 | | | | 1 | | | 3 | | | | | | | | | | | | | | |
| 窃 盗 犯 | 2,396 | 5 | 4 | 18 | 21 | 7 | 6 | 31 | 4 | 3 | 25 | 13 | 5 | 27 | | 5 | 1 | 31 | | | | |
| 侵 入 窃 盗 | 96 | | | 1 | 6 | | | 1 | | | 3 | 1 | 1 | 1 | 1 | | | | | 3 | | |
| 乗 り 物 盗 | 149 | | | 1 | 1 | | | 2 | 1 | | 2 | | 2 | | 1 | | | | | 1 | | |
| 非 侵 入 窃 盗 | 2,151 | 5 | 4 | 16 | 14 | 7 | 6 | 28 | 3 | 3 | 20 | 10 | 4 | 25 | | 5 | | 27 | | | | |
| 知 能 犯 | 316 | 2 | 6 | 5 | 8 | | | 16 | | | 3 | 3 | 5 | 1 | | | | | | 2 | | |
| 詐 欺 | 246 | 2 | 2 | 2 | 8 | | | 11 | | | 3 | 3 | 3 | | | | | | | 1 | | |
| 横 領 | 40 | | 2 | 1 | | | | 4 | | | | | | 1 | | | | | | | | |
| 偽 造 | 27 | | 2 | 2 | | | | 1 | | | | | 1 | | | | | | | 1 | | |
| 汚 職 | 1 | | | | | | | | | | | | | | | | | | | | | |
| あ っ せ ん 利 得 | | | | | | | | | | | | | | | | | | | | | | |
| 背 任 | 2 | | | | | | | | | | | | 1 | | | | | | | | | |
| 風 俗 犯 | 237 | | 1 | 2 | | 1 | | 13 | 4 | 3 | 7 | 3 | | | 9 | 1 | 3 | | | 6 | | |
| 賭 博 | 6 | | | | | | | 1 | | | | | | | | | | | | | | |
| 不 同 意 わ い せ つ | 113 | | 1 | | | | | 10 | 4 | | 3 | 2 | | | 3 | 1 | 2 | | | 3 | | |
| 公 然 わ い せ つ | 42 | | | 2 | | 1 | | | | | 1 | 1 | | | 1 | | | | | 1 | | |
| わ い せ つ 物 頒 布 等 | 6 | | | | | | | | | | | | | | | | | | | | | |
| 面 会 要 求 等 | | | | | | | | | | | | | | | | | | | | | | |
| 性的姿態撮影等処罰法 | 70 | | | | | | | 2 | | | 3 | 3 | | | 5 | | 1 | | | 2 | | |
| そ の 他 の 刑 法 犯 | 633 | 7 | 4 | 6 | 23 | 2 | 3 | 19 | 1 | 6 | 1 | 9 | 5 | 1 | 11 | | 1 | | | 9 | | |
| 占有離脱物横領 | 208 | 1 | 1 | 1 | 3 | | 1 | 4 | | 2 | | 3 | 1 | | 2 | | | | | 4 | | |
| 公務執行妨害 | 36 | 1 | 1 | | 2 | | | 3 | | | | | | | | | | | | | | |
| 住 居 侵 入 | 95 | 1 | 1 | | 5 | 1 | | 2 | | | | | | | 2 | | 1 | | | 1 | | |
| 略取誘拐・人身売買 | 17 | | 1 | | | | | 1 | | | | | | | | | | | | 1 | | |
| 器 物 損 壊 等 | 131 | | | 3 | 2 | | 1 | 4 | 1 | | | 4 | 1 | 1 | 1 | | | | | 3 | | |
| そ の 他 | 146 | 4 | | 2 | 11 | 1 | 1 | 5 | 4 | 1 | 2 | 1 | | | 6 | | | | | | | |

罪種別 犯行時の職業別 検挙人員（２）

本県集計

| 犯行時の職業 罪 種 | | 被 雇 用 者 ・ 勤 め 人 | | | | | | | | | | | | | | | | | |
|-----------------|-----|-----------------|---------|-------------|----------|-------------|-----------|---------|-------------|-----------|-------------------|-------------|---------------|-----------------------|---------------------|-----------------------|-------------|-------------|-------------------|
| | | 事務従事者 | | 販売従事者 | | | 被 雇 用 者 | | | 勤 め 人 | | | 保 安 職 業 従 事 者 | | | 農・林・漁・業従事者 | | 生産工程従事者 | 建設・機械・運送従事者 |
| | | 事 務 員 | 販 売 店 員 | 露 店・行商・回収品店 | 外 交 員・マン | セ ー ル ス マ ン | そ の 他 の 者 | 介 護 職 員 | 美 理 容 師 ・ 師 | 調 理 人 ・ 一 | サ ー ビ ス 職 業 従 事 者 | ホ ー ス テ ス ト | 遊 技 場 等 員 | そ の 他 の サ ー ビ ス 従 事 者 | 警 自 消 防 官 官 員 ・ ・ 等 | そ の 他 の 保 安 職 業 従 事 者 | 従 農 林 漁 事 者 | 従 生 産 工 事 者 | 従 輸 機 械 送 運 ・ 転 者 |
| 総 数 | 112 | 138 | 3 | 38 | 32 | 32 | 70 | 15 | 19 | 155 | 19 | 14 | 237 | 26 | 43 | 22 | 386 | 148 | |
| 凶 悪 犯 | 1 | 1 | | 1 | | | 2 | 1 | 1 | 2 | | | 5 | 1 | 1 | | 21 | 2 | |
| 殺 人 | | | | | | | | | 1 | | | | 1 | | | | 6 | | |
| 強 盗 | | | | | | | | | | | | | | | | | 3 | | |
| 放 火 | | | | | | | | | | | | | | | | | 2 | 1 | |
| 不 同 意 性 交 等 | 1 | 1 | | 1 | | | 2 | 1 | | 2 | | | 4 | 1 | 1 | | 10 | 1 | |
| 粗 暴 犯 | 53 | 48 | | 13 | 9 | | 21 | 8 | 6 | 63 | 9 | 4 | 77 | 12 | 15 | 12 | 170 | 82 | |
| 凶 器 準 備 集 合 | | | | | | | | | | | | | | | | | | | |
| 暴 行 | 41 | 42 | | 8 | 7 | | 11 | 4 | 4 | 31 | 4 | 4 | 50 | 11 | 11 | 6 | 102 | 59 | |
| 傷 害 | 9 | 5 | | 5 | 2 | | 7 | 2 | 2 | 27 | 4 | | 25 | 1 | 3 | 4 | 63 | 20 | |
| 脅 迫 | 3 | | | | | | 3 | 1 | | 3 | 1 | | | | 1 | 2 | 3 | 2 | |
| 恐 喝 | | 1 | | | | | | 1 | | 2 | | | 2 | | | | 2 | 1 | |
| 窃 盗 犯 | 39 | 62 | 1 | 13 | 14 | | 33 | 4 | 8 | 57 | 3 | 4 | 108 | 3 | 19 | 7 | 121 | 38 | |
| 侵 入 窃 盗 | 2 | 1 | | 1 | | | 2 | 1 | 1 | 4 | | | 4 | 1 | | 1 | 3 | | |
| 乗 り 物 盗 | | 4 | | | 1 | | | | 1 | 7 | | 1 | 2 | | | | 10 | 1 | |
| 非 侵 入 窃 盗 | 37 | 57 | 1 | 12 | 13 | | 31 | 3 | 6 | 46 | 3 | 3 | 102 | 2 | 18 | 6 | 108 | 37 | |
| 知 能 犯 | 6 | 7 | 2 | 1 | 2 | | 4 | | | 11 | 2 | 1 | 14 | 3 | 1 | | 7 | 3 | |
| 詐 欺 | 4 | 3 | 2 | | 1 | | 3 | | | 6 | 1 | | 8 | 1 | 1 | | 5 | 1 | |
| 横 領 | 2 | 2 | | | | | 1 | | | 4 | 1 | 1 | 4 | | | | 1 | 1 | |
| 偽 造 | | 2 | | 1 | | | | | | 1 | | | 2 | 1 | | | 1 | 1 | |
| 汚 職 | | | | | | | | | | | | | | 1 | | | | | |
| あ っ せ ん 利 得 | | | | | | | | | | | | | | | | | | | |
| 背 任 | | | | | 1 | | | | | | | | | | | | | | |
| 風 俗 犯 | 5 | 8 | | 3 | 4 | | 4 | 1 | 2 | 5 | 4 | 3 | 4 | 2 | 2 | 1 | 19 | 5 | |
| 賭 博 | 1 | | | | | | | | | | | | | | | | | | |
| 不 同 意 わ い せ つ | 2 | 2 | | 1 | 2 | | 1 | 1 | 2 | 3 | 4 | 1 | 2 | 1 | 1 | | 7 | | |
| 公 然 わ い せ つ | 1 | 1 | | 1 | 1 | | | | | | | 1 | | | 1 | | 3 | 3 | |
| わ い せ つ 物 頒 布 等 | | | | | | | 1 | | | | | | 2 | | | | | | |
| 面 会 要 求 等 | | | | | | | | | | | | | | | | | | | |
| 性的姿態撮影等処罰法 | 1 | 5 | | 1 | 1 | | 2 | | | 2 | | 1 | | 1 | | 1 | 9 | 2 | |
| そ の 他 の 刑 法 犯 | 8 | 12 | | 7 | 3 | | 6 | 1 | 2 | 17 | 1 | 2 | 29 | 5 | 5 | 2 | 48 | 18 | |
| 占有離脱物横領 | | 3 | | 3 | 2 | | 1 | | | 6 | | | 10 | | 3 | 1 | 12 | 4 | |
| 公務執行妨害 | | | | 1 | | | | | | 1 | | | 1 | | | | 3 | 1 | |
| 住居侵入 | 3 | 2 | | | | | 1 | 1 | | 3 | 1 | | 3 | 3 | 1 | | 8 | 2 | |
| 略取誘拐・人身売買 | 1 | | | | | | | | | 1 | | | | | | | 1 | | |
| 器物損壊等 | 2 | 2 | | 2 | 1 | | 2 | | 2 | 4 | | 1 | 5 | | | | 15 | 8 | |
| そ の 他 | 2 | 5 | | 1 | | | 2 | | | 2 | | 1 | 10 | 2 | 1 | 1 | 9 | 3 | |

罪種別 犯行時の職業別 検挙人員（３）

本県集計

| 犯罪種別 犯行時の職業 | | 被雇用者・勤め人 | | | | | 無職 | | | | | 職者 | | | | |
|----------------|-----|--------------|---------|-----|-----|--------|-----|-----|--------|----|-----|----------|-----------|-------|-------|--|
| | | 建設・採掘・運搬等従事者 | | | その他 | 学生・生徒等 | | | 無職 | | | 職者 | | | | |
| | | 建設・採掘・運搬等従事者 | 清掃・他労働者 | その他 | 小学生 | 中学生 | 高校生 | 大学生 | 専修学校生等 | 主婦 | 失業者 | 利子・生活・等者 | 年金・生活・雇用者 | 浮浪者 | その他の者 | |
| 総数 | 287 | 48 | 169 | 240 | 72 | 182 | 70 | 25 | 167 | 80 | 5 | 643 | 52 | 1,226 | | |
| 凶悪犯 | 12 | 1 | 5 | 15 | 2 | 5 | 2 | 2 | 3 | 3 | | 9 | 1 | 47 | | |
| 殺人 | 4 | | 4 | 5 | | | 1 | | 2 | | | 2 | | 12 | | |
| 強盗 | 4 | | | 1 | | 2 | | 1 | 1 | 2 | | 5 | 1 | 21 | | |
| 放火 | | | | | | 1 | | | 1 | | | 1 | | 6 | | |
| 不同意性交等 | 4 | 1 | 1 | 9 | 2 | 2 | 1 | | | 1 | | 1 | | 8 | | |
| 粗暴犯 | 134 | 22 | 54 | 83 | 13 | 30 | 14 | 5 | 39 | 23 | 1 | 135 | 1 | 277 | | |
| 凶器準備集合 | | | | | | | | | | | | | | | | |
| 暴行 | 56 | 13 | 34 | 46 | 5 | 11 | 3 | 1 | 27 | 14 | 1 | 85 | 1 | 152 | | |
| 傷害 | 68 | 8 | 18 | 28 | 5 | 15 | 11 | 3 | 9 | 7 | | 37 | | 90 | | |
| 脅迫 | 7 | 1 | 1 | 7 | 3 | 4 | | | 2 | 2 | | 13 | | 21 | | |
| 恐喝 | 3 | | 1 | 2 | | | | 1 | 1 | | | | | 14 | | |
| 窃盗犯 | 76 | 19 | 73 | 74 | 45 | 87 | 26 | 7 | 107 | 42 | 2 | 425 | 41 | 632 | | |
| 侵入窃盗 | 8 | | 2 | | 3 | 3 | 2 | | 2 | 4 | | 7 | 5 | 22 | | |
| 乗り物盗 | 4 | | 3 | | 10 | 29 | 9 | 5 | | 3 | | 11 | 7 | 29 | | |
| 非侵入窃盗 | 64 | 19 | 68 | 74 | 32 | 55 | 15 | 2 | 105 | 35 | 2 | 407 | 29 | 581 | | |
| 知能犯 | 17 | 3 | 11 | 17 | 2 | 8 | 4 | | 3 | 4 | | 14 | 4 | 114 | | |
| 詐欺 | 16 | 2 | 4 | 13 | 2 | 8 | 3 | | 2 | 4 | | 13 | 3 | 105 | | |
| 横領 | | 1 | 4 | 3 | | | | | | | | 1 | 1 | 5 | | |
| 偽造 | 1 | | 3 | 1 | | | 1 | | 1 | | | | | 4 | | |
| 汚職 | | | | | | | | | | | | | | | | |
| あっせん利得 | | | | | | | | | | | | | | | | |
| 背任 | | | | | | | | | | | | | | | | |
| 風俗犯 | 11 | 1 | 9 | 17 | 1 | 23 | 7 | 4 | | 4 | 1 | 12 | | 22 | | |
| 賭博 | | | | | | | 2 | 1 | | | | | | 1 | | |
| 不同意わいせつ | 5 | | 3 | 4 | 1 | 12 | 2 | 3 | | 2 | | 10 | | 12 | | |
| 公然わいせつ | 5 | 1 | 2 | 6 | | 1 | | | | | 1 | 1 | | 6 | | |
| わいせつ物頒布等 | | | 1 | | | 2 | | | | | | | | | | |
| 面会要求等 | | | | | | | | | | | | | | | | |
| 性的姿態撮影等処罰法 | 1 | | 3 | 7 | | 8 | 3 | | | 2 | | 1 | | 3 | | |
| その他の刑法犯 | 37 | 2 | 17 | 34 | 9 | 29 | 17 | 7 | 15 | 4 | 1 | 48 | 5 | 134 | | |
| 占有離脱物横領 | 9 | | 9 | 12 | | 10 | 12 | 7 | 8 | | | 24 | 2 | 47 | | |
| 公務執行妨害 | 2 | | | 1 | | | | | 2 | | | 3 | 1 | 13 | | |
| 住居侵入 | 4 | 1 | 2 | 5 | 3 | 10 | 3 | | | 1 | | 2 | 2 | 18 | | |
| 略取誘拐・人身売買 | 3 | | | 4 | | | | | | | | | | 4 | | |
| 器物損壊等 | 11 | 1 | 3 | 6 | 3 | 3 | 1 | | 2 | 1 | | 10 | | 25 | | |
| その他の | 8 | | 3 | 6 | 3 | 6 | 1 | | 3 | 2 | 1 | 9 | | 27 | | |

50 窃盗手口別 犯行時の職業別 検挙人員（1）

本県集計

| 手口 | | 総数 | 自営業・家族従業者 | | | | | 被雇用者・勤め人 | | | | | | | | | |
|----------|--|-------|-----------|------|------|-------|-----|----------|------|-----|-----|--------|-------------|-------|-----------|-------|----------|
| | | | 農・林・業 | 販売店主 | 飲食店主 | 土木建築業 | 製造業 | 自営業 | 不動産業 | 製造業 | 自営業 | その他の業主 | 管理的職業従事者 | | | | |
| | | | | | | | | | | | | | 議員・知事・上級公務員 | 会社・役員 | 会社・部長等の幹部 | 製造技術者 | 建築・土木技術者 |
| 窃盗 | | 数 | 5 | 4 | 18 | 21 | 6 | 7 | 6 | 31 | 4 | 3 | 25 | 13 | 5 | 27 | 1 |
| 空巣 | | 96 | | | 1 | 1 | | | | 1 | | | | | | | |
| 忍居 | | 28 | | | | 1 | | | | | | | | | | | |
| 空き | | 10 | | | | | | | | | | | | | | | |
| ATM破り | | 5 | | | | | | | | | | | 1 | | | | |
| 金庫破り | | | | | | | | | | | | | | | | | |
| 旅館荒し | | 3 | | | | | | | | | | | | | | | |
| 官公署荒し | | | | | | | | | | | | | | | | | |
| 学校荒し | | 2 | | | | | | | | 1 | | | | | | | |
| 病院荒し | | | | | | | | | | | | | | | | | |
| 給油所荒し | | | | | | | | | | | | | | | | | |
| 事務所荒し | | 7 | | | | 1 | | | | | | | 1 | | | | |
| 出店荒し | | 7 | | | | | | | | | | | | | | | |
| 工場荒し | | 5 | | | | 1 | | | | | | | | | | | 1 |
| 工事場荒し | | 2 | | | | | | | | | | | | | | | |
| 更衣室荒し | | 10 | | | | 2 | | | | | | | 1 | 1 | 1 | | |
| 倉庫荒し | | 17 | | | | 1 | | | | | | | | | | | |
| その他 | | 149 | | | 1 | 1 | | | | 2 | 1 | | 2 | 2 | 1 | 1 | 1 |
| 乗り自動車盗 | | 22 | | | | 1 | | | | | | | | | | | |
| オートバイ盗 | | 9 | | | | 1 | | | | | | | | | | | |
| 自転車盗 | | 118 | | | 1 | | | | | 2 | | | 1 | 2 | 1 | | 1 |
| 計 | | 2,151 | 5 | 4 | 16 | 14 | 6 | 7 | 6 | 28 | 3 | 3 | 20 | 10 | 4 | 25 | 1 |
| 詐欺 | | 3 | | | | | | | | | | | | | | | |
| 職業権 | | | | | | | | | | | | | | | | | |
| 盗 | | | | | | | | | | | | | | | | | |
| 非 | | | | | | | | | | | | | | | | | |
| 欺 | | | | | | | | | | | | | | | | | |
| 盗 | | 6 | | | | | | | | | | | | | | | |
| 買物盗 | | 7 | | | | | | | | | | | | | | | |
| 訪問盗 | | 2 | | | | | | | | | | | | | | | |
| 詐欺盗その他 | | 11 | | | | | | | | | | | | | | | |
| 盗 | | | | | | | | | | | | | | | | | |
| ATMねらい | | | | | | | | | | | | | | | | | |
| 窓口ねらい | | | | | | | | | | | | | | | | | |
| 盗 | | | | | | | | | | | | | | | | | |
| 窓中ねらい | | | | | | | | | | | | | | | | | |
| 室内ねらい | | 1 | | | | | | | | 1 | | | | | | | |
| 客室ねらい | | | | | | | | | | | | | | | | | |
| 病室ねらい | | | | | | | | | | | | | | | | | |
| 入 | | 4 | | | | | | | | | | | | | | | 1 |
| そ | | 10 | | | | | | | | 1 | | | | | | | |
| ひったくり | | 35 | | | | | | | | 1 | | | | | | | 1 |
| す | | 2 | | | | | | | | 1 | | | | | | 1 | |
| 置 | | 31 | | | | 2 | | | | | | | | | | | |
| 飯睡者ねらい | | 4 | | | | | | | | | | | | | | | |
| 車上ねらい | | 7 | | | | | | | | | | | | | | | |
| 部品ねらい | | | | | | | | | | | | | | | | | |
| 脱衣場ねらい | | | | | | | | | | | | | | | | | |
| 自動販売機ねらい | | 23 | | | 1 | | | | | | | | | | | | 2 |
| 色情ねらい | | 4 | | | | | | | | | | | | | | | |
| 工事場ねらい | | 1,447 | 3 | 1 | 11 | 8 | 3 | 3 | 3 | 17 | 1 | 1 | 10 | 3 | 4 | 17 | 1 |
| 万 | | 87 | | 1 | | | | | 1 | | | | 1 | 1 | | 3 | 8 |
| 職場ねらい | | 3 | | | | | | | | | | | | | | | |
| 同居ねらい | | 24 | | | | | | | | | | | | | | | |
| 盗 | | 440 | 2 | 2 | 4 | 4 | 2 | 4 | 2 | 7 | 2 | 2 | 8 | 4 | | 4 | 1 |
| さい銭ねらい | | | | | | | | | | | | | | | | | |
| その他 | | | | | | | | | | | | | | | | | |

窃盗手口別 犯行時の職業別 検挙人員 (2)

[illegible]

窃盗手口別 犯行時の職業別 検挙人員（3）

本県集計

| 手口 | | 犯行時の職業 | | 被雇用者・勤め人 | | | | 無職 | | | | 職 | | | | その他 | | | |
|----|-----------|--------|----|----------|---------|--------|-----|----------|-----|--------|----|--------|-----------|-----------|-----|-----|-----|-----|-----|
| | | | | 通信用運輸従事者 | | | | その他 | | | | 専修学校生等 | | | | 主婦 | | | |
| | | | | 土木建設従事者 | 通信運輸従事者 | 清掃・労働者 | その他 | 被雇用者の勤め人 | その他 | 専修学校生等 | 主婦 | 失業者 | 利・生活・子育て等 | 年金・生活・雇用者 | 生活者 | 浮浪者 | その他 | その他 | その他 |
| 窃盗 | 盗犯総数 | 76 | 19 | 73 | 74 | 45 | 87 | 26 | 7 | 107 | 42 | 2 | 425 | 41 | 632 | | | | |
| 空 | 果 | 8 | | 2 | | 3 | 3 | 2 | | 2 | 4 | | 7 | 5 | 22 | | | | |
| 忍 | み | 2 | | | | 1 | 1 | | | 2 | | | 3 | 1 | 10 | | | | |
| 居 | 空 | 1 | | 1 | | 1 | 1 | | | | | | 1 | 1 | 3 | | | | |
| A | T M 破り | | | | | | | | | | | | | | | | | | |
| 金 | 庫 破り | | | | | | | | | | | | | | | | | | |
| 旅 | 館 荒し | | | | | | | | | | | | | | | | | | |
| 官 | 公 署 荒し | | | | | | | | | | | | | | | | | | |
| 学 | 校 荒し | | | | | 1 | | | | | | | | | | | | | |
| 病 | 院 荒し | | | | | | | | | | | | | | | | | | |
| 給 | 油 所 荒し | | | | | | | | | | | | | | | | | | |
| 事 | 務 所 荒し | | | | | | | | | | | | | | | | | | |
| 出 | 店 場 荒し | | | | | | | | | | | | | | | | | | |
| 工 | 場 荒し | | | | | | | | | | | | | | | | | | |
| 更 | 衣 室 荒し | | | | | | | | | | | | | | | | | | |
| 倉 | 庫 荒し | 1 | | | | | | | | | | | | | | | | | |
| そ | の 他 | 4 | | 1 | | | | | | | | | | | | | | | |
| 乗 | り 計 | 4 | | 3 | | 10 | 29 | 9 | 5 | | 3 | | 11 | 7 | 29 | | | | |
| 自 | 動 車 盗 | 2 | | 2 | | 1 | 4 | | | | 1 | | | | 8 | | | | |
| オ | ー ト バ イ 盗 | | | | | 2 | 25 | 9 | 5 | | | | | | 1 | | | | |
| 物 | 自 転 車 盗 | 2 | | 1 | | 7 | 32 | 15 | 2 | 105 | 2 | | 407 | 29 | 20 | | | | |
| 盗 | 計 | 64 | 19 | 68 | 74 | | | | | | | | | | 581 | | | | |
| 詐 | 欺 盗 | | | | | | | | | | | | | | | | | | |
| 欺 | 出 し 盗 | | | | | | | | | | | | | | | | | | |
| 買 | 物 盗 | | | | 1 | | 1 | | | | | | | | | | | | |
| 訪 | 問 盗 | | | | | | | | | | | | | | | | | | |
| 盗 | 詐 欺 盗 | | | | | | | | | | | | | | | | | | |
| 非 | 他 | | | | | | | | | | | | | | | | | | |
| 侵 | 入 | | | | | | | | | | | | | | | | | | |
| 入 | そ の 他 | | | | | | | | | | | | | | | | | | |
| 窃 | の 他 | | | | | | | | | | | | | | | | | | |
| 盗 | 色 情 ねらい | 1 | 1 | 1 | 1 | | | | | | | | | | | | | | |
| 万 | 事 場 ねらい | 1 | 1 | | | | | | | | | | | | | | | | |
| 職 | 場 ねらい | 43 | 7 | 47 | 50 | 27 | 43 | 12 | | 82 | 26 | 2 | 306 | 25 | 422 | | | | |
| 同 | 居 ねらい | 1 | 1 | 4 | 5 | | | | | | | | | | | | | | |
| さ | い 金 ねらい | | | | | | | | | | | | | | | | | | |
| そ | の 他 | 10 | 6 | 12 | 13 | 1 | 4 | 3 | 1 | 19 | 4 | | 89 | 1 | 102 | | | | |

51 罪種別 精神障害等の有無別 検挙人員

本県集計

| 精神障害等の有無 罪 種 | | 総 数 | 精 神 障 害 者 | 精 疑 い の 者 | 認 知 症 又 は 者 | 性 格 異 常 者 | 覚 醒 剤 常 用 者 | 麻 薬 常 用 者 | 大 麻 常 用 者 | そ 薬 物 の 他 用 の 者 | 有 機 溶 剤 乱 用 者 | ア 中 ル コ 毒 イ ル 者 | 該 当 な し |
|-----------------|-------------------|--------|-----------------------|-----------------------|----------------------------|-----------------------|----------------------------|-----------------------|-----------------------|--------------------------------------|---------------------------------|--------------------------------------|------------------|
| 総 | 数 | 5,600 | 16 | 3 | 5 | 6 | 12 | | 4 | | | 8 | 5,546 |
| 凶 | 悪 | 172 | 3 | | | | 2 | | | | | | 167 |
| 殺 | 人 | 41 | 1 | | | | 1 | | | | | | 39 |
| 強 | 盗 | 44 | | | | | | | | | | | 44 |
| 放 | 火 | 12 | 2 | | | | | | | | | | 10 |
| 不 | 同 意 性 交 等 | 75 | | | | | 1 | | | | | | 74 |
| 粗 | 暴 | 1,846 | 8 | 3 | | 3 | 6 | | 2 | | | 5 | 1,819 |
| 凶 | 器 準 備 集 | | | | | | | | | | | | |
| 暴 | 行 | 1,088 | 1 | 1 | | 1 | | | 1 | | | 3 | 1,081 |
| 傷 | 害 | 625 | 5 | 1 | | 1 | 5 | | 1 | | | 1 | 611 |
| 脅 | 迫 | 98 | 2 | 1 | | 1 | | | | | | 1 | 93 |
| 恐 | 喝 | 35 | | | | | 1 | | | | | | 34 |
| 窃 | 盗 | 2,396 | 4 | | 3 | | 2 | | 1 | | | 1 | 2,385 |
| 侵 | 入 窃 | 96 | 1 | | 1 | | | | | | | | 94 |
| 乗 | り 物 盗 | 149 | | | | | | | 1 | | | | 148 |
| 非 | 侵 入 窃 | 2,151 | 3 | | 2 | | 2 | | | | | 1 | 2,143 |
| 知 | 能 | 316 | | | 1 | | 1 | | 1 | | | | 313 |
| 詐 | 欺 | 246 | | | 1 | | 1 | | 1 | | | | 243 |
| 横 | 領 | 40 | | | | | | | | | | | 40 |
| 偽 | 造 | 27 | | | | | | | | | | | 27 |
| 汚 | 職 | 1 | | | | | | | | | | | 1 |
| あ | っ せ ン 利 得 | | | | | | | | | | | | |
| 背 | 任 | 2 | | | | | | | | | | | 2 |
| 風 | 俗 | 237 | 1 | | | | | | | | | | 236 |
| 賭 | 博 | 6 | | | | | | | | | | | 6 |
| 不 | 同 意 わ い せ っ | 113 | | | | | | | | | | | 113 |
| 公 | 然 わ い せ っ | 42 | 1 | | | | | | | | | | 41 |
| わ | い せ っ 物 頒 布 等 | 6 | | | | | | | | | | | 6 |
| 面 | 会 要 求 等 | | | | | | | | | | | | |
| 性 | 的 姿 態 撮 影 等 処 罰 法 | 70 | | | | | | | | | | | 70 |
| そ | の 他 の 刑 法 犯 | 633 | | | 1 | 3 | 1 | | | | | 2 | 626 |
| 占 | 有 離 脱 物 横 領 | 208 | | | | | 1 | | | | | 1 | 206 |
| 公 | 務 執 行 妨 | 36 | | | | 1 | | | | | | | 35 |
| 住 | 居 侵 入 | 95 | | | 1 | | | | | | | | 94 |
| 略 | 取 誘 拐 ・ 人 身 売 買 | 17 | | | | | | | | | | | 17 |
| 器 | 物 損 壊 等 | 131 | | | | 1 | | | | | | 1 | 129 |
| そ | の 他 | 146 | | | | 1 | | | | | | | 145 |

52 罪種別 身柄措置・送致別 検挙人員

本県集計

| 身柄措置・送致 罪 種 | | 総 数 | 現 行 犯 | | | | 緊 急 逮 捕 | | 通 常 逮 捕 | | 身 柄 不 拘 束 | | |
|-----------------|---|--------|-------|-----------------------|-------------------------|----------------------------|------------------|-----|-----------------------|-------------------------|-----------|-------------------------|-------------------------|
| | | | 計 | 身 柄 付 送 致 | うち) 簡 易 書 式 | 少 年 簡 易 送 致 | 微 罪 処 分 | 計 | 身 柄 付 送 致 | 書 類 送 致 (付) | 計 | 書 類 送 致 (付) | うち) 簡 易 書 式 |
| 総 | 数 | 5,598 | 771 | 731 | 6 | 40 | | 236 | 230 | 6 | 1,067 | 1,050 | 431 |
| 凶 悪 | 犯 | 172 | 27 | 26 | | 1 | | 24 | 24 | | 101 | 100 | 20 |
| 殺 | 人 | 41 | 12 | 11 | | 1 | | 12 | 12 | | 17 | 17 | |
| 強 | 盗 | 44 | 11 | 11 | | | | 7 | 7 | | 26 | 25 | 1 |
| 放 | 火 | 12 | 2 | 2 | | | | 2 | 2 | | 8 | | |
| 不 同 意 性 交 等 | | 75 | 2 | 2 | | | | 3 | 3 | | 50 | 50 | |
| 粗 暴 犯 | | 1,845 | 309 | 298 | 1 | 11 | | 48 | 46 | 2 | 301 | 296 | 102 |
| 凶 器 準 備 集 合 | | | | | | | | | | | | | |
| 暴 | 行 | 1,088 | 130 | 127 | 1 | 3 | | | | | 59 | 58 | 52 |
| 傷 | 害 | 624 | 150 | 144 | | 6 | | 43 | 42 | 1 | 182 | 178 | 50 |
| 脅 | 迫 | 98 | 29 | 27 | | 2 | | 5 | 4 | 1 | 34 | 34 | 1 |
| 恐 | 喝 | 35 | | | | | | | | | 26 | 26 | 9 |
| 窃 盗 犯 | | 2,395 | 264 | 244 | 5 | 20 | | 106 | 104 | 2 | 290 | 281 | 282 |
| 侵 入 窃 盗 | | 96 | 16 | 14 | | 2 | | 6 | 5 | 1 | 51 | 48 | 23 |
| 乗 り 物 盗 | | 149 | 4 | 3 | | 1 | | 13 | 13 | | 22 | 22 | 7 |
| 非 侵 入 窃 盗 | | 2,150 | 244 | 227 | 5 | 17 | | 87 | 86 | 1 | 217 | 211 | 52 |
| 知 能 犯 | | 316 | 38 | 37 | | 1 | | 24 | 24 | | 158 | 158 | 3 |
| 詐 欺 | | 246 | 38 | 37 | | 1 | | 22 | 22 | | 125 | 125 | 2 |
| 横 領 | | 40 | | | | | | 1 | 1 | | 21 | 21 | 1 |
| 偽 造 | | 27 | | | | | | 1 | 1 | | 10 | 10 | 16 |
| 汚 職 | | 1 | | | | | | | | | | | 1 |
| あ っ せ ん 利 得 | | | | | | | | | | | | | |
| 背 任 | | 2 | | | | | | | 2 | | | | |
| 風 俗 犯 | | 237 | 37 | 37 | | | | 8 | 7 | 1 | 86 | 84 | 103 |
| 賭 博 | | 6 | | | | | | | | | 1 | 1 | 2 |
| 不 同 意 わ い せ つ | | 113 | 11 | 11 | | | | 7 | 7 | | 60 | 60 | 35 |
| 公 然 わ い せ つ | | 42 | 12 | 12 | | | | | | | 13 | 13 | 17 |
| わ い せ つ 物 頒 布 等 | | 6 | | | | | | | | | | | 6 |
| 面 会 要 求 等 | | | | | | | | | | | | | |
| 性的姿態撮影等処罰法 | | 70 | 14 | 14 | | | | 1 | | 1 | 12 | 10 | 43 |
| そ の 他 の 刑 法 犯 | | 633 | 96 | 89 | | 7 | | 26 | 25 | 1 | 131 | 131 | 256 |
| 占 有 離 脱 物 横 領 | | 208 | | | | | | | | | 13 | 13 | 73 |
| 公 務 執 行 妨 害 | | 36 | 34 | 31 | | 3 | | | | | | | 2 |
| 住 居 侵 入 | | 95 | 25 | 23 | | 2 | | 6 | 6 | | 23 | 23 | 41 |
| 略取誘拐・人身売買 | | 17 | 4 | 4 | | | | 1 | 1 | | 7 | 7 | 5 |
| 器 物 損 壊 等 | | 131 | 24 | 22 | | 2 | | 12 | 12 | | 46 | 46 | 49 |
| そ の 他 | | 146 | 9 | 9 | | | | 7 | 6 | 1 | 42 | 42 | 88 |

注1 他の事由により身柄拘束の件数は除く。

(他の事由とは、対象となる犯罪以外の犯罪により、既に受刑者、被告人等として刑務所、拘留所等に身柄を拘束されている場合を意味する。)

53 窃盗手口別 身柄措置・送致別 検挙人員

本県集計

| 身柄措置・送致 手口 | | 総 数 | 現 行 犯 逮 捕 | | | 緊 急 逮 捕 | | | 通 常 逮 捕 | | | 身 柄 不 拘 束 | | |
|---------------|----------|--------|-----------|-----------------------|-------------|-------------------------|-----|-----------------------|-------------------------|-----|-----------------------|-------------------------|-------------|----------------------------|
| | | | 計 | 身 柄 付 送 致 | うち) 簡易書式 | 書 類 送 致 (付) | 計 | 身 柄 付 送 致 | 書 類 送 致 (付) | 計 | 身 柄 付 送 致 | 書 類 送 致 (付) | うち) 簡易書式 | 少 年 簡 易 送 致 |
| 窃盗 | 窃盗犯総数 | 2,395 | 264 | 244 | 5 | 20 | 106 | 104 | 2 | 290 | 281 | 659 | 282 | 66 |
| | 計 | 96 | 16 | 14 | | 2 | 6 | 5 | 1 | 51 | 48 | 23 | | |
| | 空き巣 | 28 | 5 | 4 | | 1 | 1 | | 1 | 16 | 16 | 6 | | |
| 侵入 | 忍み込み | 10 | 1 | 1 | | | | | | 4 | 4 | 5 | | |
| | 居空き | 5 | 2 | 2 | | | 1 | 1 | | 1 | 1 | 1 | | |
| | A T M破り | | | | | | | | | | | | | |
| 窃盗 | 金庫破り | | | | | | | | | | | | | |
| | 旅館荒し | 3 | | | | | 1 | 1 | | 2 | 2 | | | |
| | 官公署荒し | | | | | | | | | | | | | |
| 窃盗 | 学校荒し | 2 | | | | | | | | 1 | | 1 | | |
| | 病院荒し | | | | | | | | | | | | | |
| | 給油所荒し | | | | | | | | | | | | | |
| 盗 | 事務所荒し | 7 | 2 | 1 | | 1 | 1 | 1 | | 2 | 2 | 2 | | |
| | 出店荒し | 7 | 1 | 1 | | | | | | 3 | 3 | 3 | | |
| | 工場荒し | 5 | | | | | | | | 3 | 3 | 2 | | |
| 乗り物盗 | 更衣室荒し | 2 | | | | | | | | | | 2 | | |
| | 倉庫荒し | 10 | 3 | 3 | | | 1 | 1 | | 5 | 5 | 1 | | |
| | その他の | 17 | 2 | 2 | | | 1 | 1 | | 14 | 13 | | | |
| 非 | 計 | 149 | 4 | 3 | | 1 | 13 | 13 | | 22 | 22 | 110 | 7 | 22 |
| | 自動車盗 | 22 | | | | | 7 | 7 | | 12 | 12 | 3 | | |
| | オートバイ盗 | 9 | | | | | | | | 1 | 1 | 8 | | |
| 侵 | 自転車盗 | 118 | 4 | 3 | | 1 | 6 | 6 | | 9 | 9 | 99 | 41 | 7 |
| | 計 | 2,150 | 244 | 227 | 5 | 17 | 87 | 86 | 1 | 217 | 211 | 584 | 275 | 44 |
| | 職権 | 3 | | | | | 1 | 1 | | 2 | 2 | | | |
| 入 | 竊盗 | | | | | | | | | | | | | |
| | 贋物盗 | | | | | | | | | | | | | |
| | 追出し盗 | | | | | | | | | | | | | |
| そ | 買物盗 | 6 | 1 | 1 | | | 1 | 1 | | | | 4 | | |
| | 訪問盗 | 7 | | | | | | | | 3 | 3 | 4 | | |
| | 詐欺盗その他 | 2 | | | | | | | | 2 | 2 | 3 | | 1 |
| の | 払出盗 | 11 | 1 | 1 | | | | | | 5 | 5 | 5 | | |
| | A T Mねらい | | | | | | | | | | | | | |
| | 窓口ねらい | | | | | | | | | | | | | |
| 入 | 途中ねらい | | | | | | | | | | | | | |
| | 室内ねらい | 1 | | | | | | | | | | 1 | | |
| | 客室ねらい | | | | | | | | | | | | | |
| 窃 | 病室ねらい | | | | | | | | | | | | | |
| | 病室ねらい | | | | | | | | | | | | | |
| | 病室ねらい | | | | | | | | | | | | | |
| 盗 | ひったくり | 4 | 1 | 4 | | 1 | | | | 3 | 3 | | | |
| | すり | 10 | 4 | 4 | | | 1 | 1 | | 4 | 4 | 1 | | |
| | 置き引き | 35 | | | | | 5 | 4 | 1 | 2 | 2 | 14 | 8 | 1 |
| 他 | 仮睡者ねらい | 2 | | | | | | | | 1 | 1 | 1 | | |
| | 車上ねらい | 31 | 4 | 4 | | | 1 | 1 | | 12 | 11 | 14 | 8 | |
| | 部品ねらい | 4 | 1 | 1 | | | 1 | 1 | | 1 | 1 | 1 | 1 | |
| 窃 | 脱衣場ねらい | 7 | 1 | | | 1 | | | | 2 | 2 | 4 | 2 | |
| | 自動販売機ねらい | | | | | | | | | | | | | |
| | 色物ねらい | 23 | 2 | 2 | | | 5 | 5 | | 9 | 9 | 7 | 6 | 1 |
| 盗 | 工事場ねらい | 4 | 1 | 1 | | | | | | 2 | 2 | 1 | | |
| | 万引き | 1,446 | 209 | 195 | 5 | 14 | 56 | 56 | | 115 | 112 | 362 | 186 | 38 |
| | 職場ねらい | 87 | | | | | 2 | 2 | | 16 | 16 | 42 | 13 | 3 |
| 盗 | 同居ねらい | 3 | | | | | 1 | 1 | | | | 2 | 1 | |
| | さい銭ねらい | 24 | 9 | 9 | | | 2 | 2 | | 3 | 3 | 10 | 5 | 5 |
| | その他の | 440 | 10 | 9 | | 1 | 11 | 11 | | 35 | 33 | 384 | 61 | 2 |

注 1 他の事由により身柄拘束の件数は除く。

(他の事由とは、対象となる犯罪以外の犯罪により、既に受刑者、被告人等として刑務所、拘留所等に身柄を拘束されている場合を意味する。)

54 罪種別 初犯者・再犯者及び再犯者の前回処分別 検挙人員（１）

本県集計

| 前回処分 罪 種 | | 総 数 | 初 犯 者 | 再 犯 者 | 再 犯 者 の 前 回 処 分 | | | | | | |
|-----------------|-------|--------|-------------|-------------|-----------------|---------|-------------|-------------|--------------|-----------------|---|
| | | | | | 未 | | | 決 | | 既 | |
| | | 保 釈 中 | 勾 留 停 止 中 | 試 験 観 察 中 | そ の 他 | 懲 禁 役 働 | 罰 拘 科 金 留 料 | 各 退 種 少 年 院 | 保（ 少 年 観 察 ） | 児 童 養 護 施 設 退 所 | |
| 総 数 | 5,600 | 3,071 | 2,529 | 3 | | 45 | 356 | 328 | 20 | 56 | 1 |
| 凶 悪 犯 | 172 | 88 | 84 | | | 1 | 16 | 9 | | 1 | |
| 殺 人 | 41 | 22 | 19 | | | | 6 | 3 | | 1 | |
| 強 盗 | 44 | 12 | 32 | | | 1 | 7 | 5 | | | |
| 放 火 | 12 | 5 | 7 | | | | | | | | |
| 不 同 意 性 交 等 | 75 | 49 | 26 | | | | 3 | 1 | | | |
| 粗 暴 犯 | 1,846 | 1,130 | 716 | 1 | | 16 | 103 | 107 | 8 | 23 | |
| 凶 器 準 備 集 合 行 | | | | | | | | | | | |
| 暴 行 | 1,088 | 745 | 343 | | | 7 | 39 | 45 | 4 | 10 | |
| 傷 害 | 625 | 321 | 304 | 1 | | 7 | 49 | 50 | 4 | 11 | |
| 脅 迫 | 98 | 55 | 43 | | | 1 | 8 | 10 | | 1 | |
| 恐 喝 | 35 | 9 | 26 | | | 1 | 7 | 2 | | 1 | |
| 窃 盗 犯 | 2,396 | 1,164 | 1,232 | 1 | | 18 | 164 | 123 | 4 | 14 | 1 |
| 侵 入 窃 盗 | 96 | 41 | 55 | | | 2 | 16 | 2 | 1 | | |
| 乗 り 物 盗 | 149 | 89 | 60 | | | 3 | 12 | 7 | | 1 | |
| 非 侵 入 窃 盗 | 2,151 | 1,034 | 1,117 | 1 | | 13 | 136 | 114 | 3 | 13 | 1 |
| 知 能 犯 | 316 | 157 | 159 | | | 5 | 36 | 19 | 3 | 8 | |
| 詐 欺 | 246 | 110 | 136 | | | 5 | 31 | 15 | 3 | 8 | |
| 横 領 | 40 | 25 | 15 | | | | 4 | 3 | | | |
| 偽 造 | 27 | 19 | 8 | | | | 1 | 1 | | | |
| 汚 職 | 1 | 1 | | | | | | | | | |
| あ っ せ ん 利 得 | | | | | | | | | | | |
| 背 任 | 2 | 2 | | | | | | | | | |
| 風 俗 犯 | 237 | 146 | 91 | | | 1 | 10 | 18 | 1 | 1 | |
| 賭 博 | 6 | 5 | 1 | | | | | | | | |
| 不 同 意 わ い せ つ | 113 | 66 | 47 | | | 1 | 5 | 4 | 1 | 1 | |
| 公 然 わ い せ つ | 42 | 20 | 22 | | | | 2 | 8 | | | |
| わ い せ つ 物 頒 布 等 | 6 | 6 | | | | | | | | | |
| 面 会 要 求 等 | | | | | | | | | | | |
| 性的姿態撮影等処罰法 | 70 | 49 | 21 | | | | 3 | 6 | | | |
| そ の 他 の 刑 法 犯 | 633 | 386 | 247 | 1 | | 4 | 27 | 52 | 4 | 9 | |
| 占有離脱物横領 | 208 | 144 | 64 | | | | 4 | 12 | | | |
| 公務執行妨害 | 36 | 13 | 23 | | | | 4 | 7 | 1 | 1 | |
| 住 居 侵 入 | 95 | 61 | 34 | | | | 6 | 7 | 1 | | |
| 略取誘拐・人身売買 | 17 | 10 | 7 | | | | 1 | | 1 | 3 | |
| 器物損壊等 | 131 | 64 | 67 | 1 | | 4 | 6 | 10 | | 3 | |
| そ の 他 | 146 | 94 | 52 | | | | 6 | 16 | 1 | 2 | |

罪種別 初犯者・再犯者及び再犯者の前回処分別 検挙人員（２）

本県集計

| 前回処分 罪 種 | | 再 犯 者 の 前 回 処 分 | | | | | | | | | | | | | | |
|--------------------|---------|-----------------|--------|---------------|-----------|-------|---------|-----------|---------|--------|--------|------|-----|-----|--|--|
| | | そ の 他 | | | | | | | | | | | | | | |
| | | 既 決 (そ の 他) | そ の 他 | 起 訴 猶 予 | 審 判 不 開 始 | 不 処 分 | 微 罪 処 分 | 児 等 通 告 所 | 警 察 限 り | そ の 他 | | | | | | |
| 執行停止中 | 仮執行猶予・中 | 各種少年院中 | 保護少年院中 | 児童養育施設自立支援施設中 | その他 | 起訴猶予 | 審判不開始 | 不処分 | 微罪処分 | 児童相談所致 | 児童相談所告 | 警察限り | その他 | | | |
| 総 数 | 2 | 52 | 8 | 27 | 2 | 28 | 624 | 140 | 144 | 577 | 1 | 4 | 4 | 115 | | |
| 凶 悪 犯 | | 2 | | 1 | | | 32 | 5 | 4 | 11 | | | | 2 | | |
| 殺 人 | | 1 | | | | | 4 | 1 | 1 | 2 | | | | | | |
| 強 盗 | | 1 | | 1 | | | 9 | 4 | 2 | 2 | | | | | | |
| 放 火 | | | | | | | 3 | | | 3 | | | | 1 | | |
| 不 同 意 性 交 渉 | | | | | | | 16 | | 1 | 4 | | | | 1 | | |
| 粗 暴 犯 | 1 | 8 | | 8 | 1 | 7 | 180 | 46 | 49 | 118 | | 1 | 2 | 37 | | |
| 凶 器 準 備 集 合 | | | | | | | | | | | | | | | | |
| 暴 行 | 1 | 4 | | 2 | | 3 | 84 | 22 | 26 | 78 | | 1 | 1 | 16 | | |
| 傷 害 | | 3 | | 6 | | 3 | 82 | 22 | 20 | 29 | | | 1 | 16 | | |
| 脅 迫 | | | | | 1 | | 7 | | 2 | 10 | | | | 3 | | |
| 恐 喝 | | 1 | | | | 1 | 7 | 2 | 1 | 1 | | | | 2 | | |
| 窃 盗 犯 | 1 | 30 | | 10 | 1 | 13 | 286 | 60 | 54 | 393 | 1 | 1 | 1 | 56 | | |
| 侵 入 窃 盗 | | 3 | | 1 | | | 14 | 2 | 4 | 6 | | | | 4 | | |
| 乗 り 物 盗 | | 1 | | | | 1 | 11 | 4 | 2 | 15 | 1 | | | 2 | | |
| 非 侵 入 窃 盗 | 1 | 26 | | 9 | 1 | 12 | 261 | 54 | 48 | 372 | | 1 | 1 | 50 | | |
| 知 能 犯 | | 3 | | 7 | | 3 | 34 | 8 | 15 | 10 | | 1 | | 7 | | |
| 詐 欺 | | 2 | | 7 | | 3 | 29 | 7 | 12 | 7 | | 1 | | 6 | | |
| 横 領 | | | | | | | 3 | 1 | 1 | 2 | | | | 1 | | |
| 偽 造 | | 1 | | | | | 2 | | 2 | 1 | | | | | | |
| 汚 職 | | | | | | | | | | | | | | | | |
| あ っ せ ん 利 得 | | | | | | | | | | | | | | | | |
| 背 任 | | | | | | | | | | | | | | | | |
| 風 俗 犯 | | 4 | | | | 3 | 24 | 8 | 8 | 11 | | | 1 | 1 | | |
| 賭 博 | | | | | | | | 1 | | | | | | | | |
| 不 同 意 わ い せ つ | | 3 | | | | 3 | 10 | 6 | 5 | 7 | | | | 1 | | |
| 公 然 わ い せ つ | | | | | | | 7 | | 2 | 2 | | | 1 | | | |
| わ い せ つ 物 頒 布 等 | | | | | | | | | | | | | | | | |
| 面 会 要 求 等 | | | | | | | | | | | | | | | | |
| 性的 姿 態 撮 影 等 処 罰 法 | | 1 | | | | | 7 | 1 | 1 | 2 | | | | | | |
| そ の 他 の 刑 法 犯 | | 5 | | 1 | | 2 | 68 | 13 | 14 | 34 | | 1 | | 12 | | |
| 占 有 離 脱 物 横 領 | | | | | | 1 | 16 | 2 | 6 | 18 | | 1 | | 4 | | |
| 公 務 執 行 妨 害 | | | | | | 1 | 7 | | | 2 | | | | | | |
| 住 居 侵 入 | | 1 | | 1 | | | 10 | 4 | | 3 | | | | 1 | | |
| 略 取 誘 拐 ・ 人 身 売 買 | | | | | | | 1 | | | | | | | 1 | | |
| 器 物 損 壊 等 | | 2 | | | | | 24 | 2 | 3 | 8 | | | | 4 | | |
| そ の 他 | | 2 | | | | | 10 | 5 | 5 | 3 | | | | 2 | | |

55 罪種別 被疑者特定の端緒を得た係別 検挙人員

本県集計

| 被疑者特定の 端緒を得た係 罪種 | 総 数 | 地 域 | | | | 鉄道警察隊 | | 組織犯罪対策部門 | | | | 刑 事 部 門 | | | | 生 活 安 全 部 門 | | | | 警 備 ・ 公 安 係 | 交 通 部 門 の 係 | そ の 他 の 係 | | | | | |
|------------------------|--------|-----------------|------------------|-----------------|------------|-----------|---|----------|---------|------------|--------------|---------------|---------------------|-----------|--------------|-------------|------------------|-------------|-----------|-------------|-------------|--------------|---------|-----------------|---------------|-----------|---|
| | | 係 | | | | 計 | | 計 | | | | 計 | | | | 計 | | | | | | | | | | | |
| | | 交番 管区 所在地 | 駐在所 管区 所在地 | 警自 管区 所在地 | その他 の活動 | 地域 の活動 | 係 | 計 | 乗活 動 | その他 の活動 | 暴 力犯 係 | 国際 捜査 係 | 薬物 銃器 対策 係 | その他 の係 | 強 行犯 係 | 盗 犯 係 | 知 能 犯 係 | 鑑 識 係 | その他 の係 | 防犯 ・係 | 少年 係 | 福祉 犯 係 | 保安 係 | サイバー 犯罪 係 | 捜査 担当 係 | その他 の係 | |
| 総計 | 5,600 | 3,696 | 2,003 | 43 | 1,649 | 1 | 2 | 2 | 151 | 119 | 5 | 2 | 25 | 1,506 | 884 | 434 | 138 | 6 | 44 | 220 | 25 | 143 | 38 | 6 | 8 | 22 | 3 |
| 凶殺 | 172 | 39 | 13 | 1 | 25 | | | | 6 | 6 | | | | 119 | 113 | 4 | | 2 | 8 | 1 | 7 | | | | | | |
| 凶強 | 41 | 16 | 4 | | 12 | | | | 2 | 2 | | | | 23 | 20 | 1 | | 2 | | | | | | | | | |
| 凶放 | 44 | 16 | 5 | | 11 | | | | 3 | 3 | | | | 25 | 22 | 3 | | | | | | | | | | | |
| 凶火 | 12 | 1 | 1 | | | | | | | | | | | 10 | 10 | | | | 1 | | 1 | | | | | | |
| 不同意性交等 | 75 | 6 | 4 | | 2 | | | | 1 | 1 | | | | 61 | 61 | | | | 7 | 1 | 6 | | | | | | |
| 計 | 1,846 | 1,241 | 455 | 4 | 781 | 1 | 2 | 31 | 23 | | | 8 | 508 | 480 | 10 | 2 | 16 | 61 | 13 | 47 | | | | | 1 | 3 | 2 |
| 凶器準備集合 | | | | | | | | | | | | | | | | | | | | | | | | | | | |
| 粗暴 | 1,088 | 936 | 346 | 3 | 586 | 1 | | | 3 | 2 | | | 1 | 136 | 127 | 7 | | 2 | 12 | 3 | 8 | | | | 1 | 1 | |
| 暴行 | 625 | 277 | 101 | 1 | 175 | | | | 12 | 10 | | | 2 | 296 | 289 | 2 | 2 | 3 | 36 | 6 | 30 | | | | | 2 | 2 |
| 脅迫 | 98 | 26 | 6 | | 20 | | | | 7 | 6 | | | 1 | 54 | 47 | 1 | | 6 | 11 | 4 | 7 | | | | | | |
| 犯恐 | 35 | 2 | 2 | | | | | | 9 | 5 | | | 4 | 22 | 17 | | | 5 | 2 | 2 | | | | | | | |
| 計 | 2,396 | 1,913 | 1,237 | 31 | 645 | | 1 | 7 | 5 | | | 2 | 414 | 12 | 389 | 3 | 10 | 60 | 1 | 56 | | | 1 | 2 | | 1 | |
| 窃盗 | 96 | 22 | 10 | 1 | 11 | | | | | | | | | 68 | 3 | 64 | | 1 | 6 | 1 | 5 | | | | | | |
| 盗乗 | 149 | 121 | 70 | 1 | 50 | | | | | | | | | 20 | 1 | 16 | 1 | 2 | 7 | | 7 | | | | | 1 | |
| 非侵入窃盗 | 2,151 | 1,770 | 1,157 | 29 | 584 | | 1 | 7 | 5 | | | 2 | 326 | 8 | 309 | 2 | 7 | 47 | | 44 | | | 1 | 2 | | | |
| 計 | 316 | 65 | 36 | 1 | 28 | | | 98 | 77 | 5 | 2 | 14 | 126 | 1 | 6 | 108 | 2 | 9 | 13 | 1 | 1 | 7 | 1 | 3 | | 14 | |
| 詐欺 | 246 | 56 | 31 | | 25 | | | 93 | 77 | 2 | | 14 | 78 | | 6 | 63 | 1 | 8 | 12 | 1 | | 7 | 1 | 3 | | 7 | |
| 横領 | 40 | 8 | 5 | 1 | 2 | | | | | | | | 32 | | | 31 | | 1 | | | | | | | | | |
| 文書 | 24 | 1 | | | 1 | | | 5 | | 3 | 2 | | 10 | | | 9 | 1 | | 1 | 1 | | | | | | 7 | |
| 偽支払用カード | | | | | | | | | | | | | | | | | | | | | | | | | | | |
| 偽有価証券 | | | | | | | | | | | | | | | | | | | | | | | | | | | |
| 造作 | 3 | | | | | | | | | | | | 3 | | | 3 | | | | | | | | | | | |
| その他 | 1 | | | | | | | | | | | | 1 | 1 | | | | | | | | | | | | | |
| 汚職 | | | | | | | | | | | | | | | | | | | | | | | | | | | |
| あっせん利得 | | | | | | | | | | | | | | | | | | | | | | | | | | | |
| 背任 | 2 | | | | | | | | | | | | 2 | | | | | | | | | | | | | | |
| 計 | 237 | 82 | 44 | | 38 | | | | | | | | 97 | 95 | 2 | | | | 58 | 3 | 21 | | 27 | 3 | 4 | | |
| 賭博 | 6 | 3 | 3 | | | | | | | | | | | | | | | | 3 | 1 | | | | 2 | | | |
| 不同意わいせつ | 113 | 22 | 10 | | 12 | | | | | | | | | 77 | 76 | 1 | | | 14 | | 10 | | 1 | | 3 | | |
| 公然わいせつ | 42 | 22 | 8 | | 14 | | | | | | | | | 19 | 18 | 1 | | | 1 | | | | | | 1 | | |
| わいせつ物頒布等 | 6 | | | | | | | | | | | | | | | | | | 6 | | 1 | | 4 | 1 | | | |
| 面会要求等 | | | | | | | | | | | | | | | | | | | | | | | | | | | |
| 性的交際等処罰法 | 70 | 35 | 23 | | 12 | | | | 1 | 1 | | | | | | | | | 34 | 2 | 10 | | 22 | | | | |
| 計 | 633 | 356 | 218 | 6 | 132 | | 1 | 1 | 9 | 8 | | 1 | 242 | 183 | 23 | 25 | 4 | 7 | 20 | 6 | 11 | | 3 | | | 4 | 1 |
| 占有離脱物横領 | 208 | 197 | 144 | 5 | 48 | | | | | | | | | 11 | 1 | 2 | 7 | 1 | | | | | | | | | |
| 公務執行妨害 | 36 | 23 | 8 | | 15 | | | | | | | | | 10 | 9 | | 1 | | 1 | | | | 1 | | | 1 | 1 |
| 住居侵入 | 95 | 41 | 13 | | 28 | | | | 2 | 2 | | | | 42 | 27 | 13 | | 1 | 1 | 10 | 4 | 6 | | | | | |
| 盗品等 | 10 | 5 | 5 | | | | | | | | | | | 5 | | 5 | | | | | | | | | | | |
| 過失致死傷等 | 34 | 3 | 1 | | 2 | | | | | | | | | 31 | 31 | | | | | | | | | | | | |
| 失火 | 2 | | | | | | | | | | | | | 2 | 2 | | | | | | | | | | | | |
| 逮捕・監禁 | 15 | 2 | 2 | | | | | | | | | | | 13 | 13 | | | | | | | | | | | | |
| 略取誘拐・人身売買 | 17 | | | | | | | | | | | | | 17 | 14 | | | | | | | | | | | | |
| 器物損壊等 | 131 | 59 | 33 | | 26 | | | | 1 | 1 | | | | 66 | 61 | 2 | 3 | | 5 | 1 | 3 | | 1 | | | | |
| その他 | 85 | 26 | 12 | 1 | 13 | | 1 | 1 | 6 | 5 | | 1 | 45 | 25 | 1 | 17 | 2 | 4 | 1 | 2 | | | 1 | | | | 3 |

56 窃盗手口別 被疑者特定の端緒を得た係別 検挙人員

本県集計

| 被疑者特定の 端緒を得た係 | 数 | 総計 | | | 地域係 | | | 鉄道警察隊 | | 組織犯罪対策部門 | | | 刑事事部 | | | 門 | | | 生活安全部 | | | 警備・公安係 | 交通部門の係 | その他の係 | | | | | | | | | | | | | | | | | | | | | | | | | | | | | | | | | | | | | | | | | | | | | | | | | | | | | | | | | | | | | | | | | | | | | | | | | | | | | | | | | | | | | | | | | | | | | | | | | | | | | | | | | | | | | | | | | | | | | | | | | | | | | | | | | | | | | | | | | | | | | | | | | | | | | | | | | | | | | | | | | | | | | | | | | | | | | | | | | | | | | | | | | | | | | | | | | | | | | | | | | | | | | | | | | | | | | | | | | | | | | | | | | | | | | | | | | | | | | | | | | | | | | | | | | | | | | | | | | | | | | | | | | | | | | | | | | | | | | | | | | | | | | | | | | | | | | | | | | | | | | | | | | | | | | | | | | | | | | | | | | | | | | | | | | | | | | | | | | | | | | | | | | | | | | | | | | | | | | | | | | | | | | | | | | | | | | | | | | | | | | | | | | | | | | | | | | | | | | | | | | | | | | | | | | | | | | | | | | | | | | | | | | | | | | | | | | | | | | | | | | | | | | | | | | | | | | | | | | | | | | | | | | | | | | | | | | | | | | | | | | | | | | | | | | | | | | | | | | | | | | | | | | | | | | | | | | | | | | | | | | | | | | | | | | | | | | | | | | | | | | | | | | | | | | | | | | | | | | | | | | | | | | | | | | | | | | | | | | | | | | | | | | | | | | | | | | | | | | | | | | | | | | | | | | | | | | | | | | | | | | | | | | | | | | | | | | | | | | | | | | | | | | | | | | | | | | | | | | | | | | | | | | | | | | | | | | | | | | | | | | | | | | | | | | | | | | | | | | | | | | | | | | | | | | | | | | | | | | | | | | | | | | | | | | | | | | | | | | | | | | | | | | | | | | | | | | | | | | | | | | | | | | | | | | | | | | | | | | | | | | | | | | | | | | | | | | | | | | | | | | | | | | | | | | | | | | | | | | | | | | | | | | | | | | | | | | | | | | | | | | | | | | | | | | | | | | | | | | | | | | | | | | | | | | | | | | | | | | | | | | | | | | | | | | | | | | | | | | | | | | | | | | | | | | | | | | | | | | | | | | | | | | | | | | | | | | | | | | | | | | | | | | | | | | | | | | | | | | | | | | | | | | | | | | | | | | | | | | | | | | | | | | | | | | | | | | | | | | | | | | | | | | | | | | | | | | | | | | | | | | | | | | | | | | | | | | | | | | | | | | | | | | | | | | | | | | | | | | | | | | | | | | | | | | | | | | | | | | | | | | | | | | | | | | | | | | | | | | | | | | | | | | | | | | | | | | | | | | | | | | |
|------------------|---|----|----|---|-----|---|---|-------|---|----------|---|---|------|---|---|---|---|---|-------|---|---|--------|--------|-------|---|---|----|---|---|---|---|---|---|---|---|---|---|---|---|---|---|---|---|---|---|---|---|---|---|---|---|---|---|---|---|---|---|---|---|---|---|---|---|---|---|---|---|---|---|---|---|---|---|---|---|---|---|---|---|---|---|---|---|---|---|---|---|---|---|---|---|---|---|---|---|---|---|---|---|---|---|---|---|---|---|---|---|---|---|---|---|---|---|---|---|---|---|---|---|---|---|---|---|---|---|---|---|---|---|---|---|---|---|---|---|---|---|---|---|---|---|---|---|---|---|---|---|---|---|---|---|---|---|---|---|---|---|---|---|---|---|---|---|---|---|---|---|---|---|---|---|---|---|---|---|---|---|---|---|---|---|---|---|---|---|---|---|---|---|---|---|---|---|---|---|---|---|---|---|---|---|---|---|---|---|---|---|---|---|---|---|---|---|---|---|---|---|---|---|---|---|---|---|---|---|---|---|---|---|---|---|---|---|---|---|---|---|---|---|---|---|---|---|---|---|---|---|---|---|---|---|---|---|---|---|---|---|---|---|---|---|---|---|---|---|---|---|---|---|---|---|---|---|---|---|---|---|---|---|---|---|---|---|---|---|---|---|---|---|---|---|---|---|---|---|---|---|---|---|---|---|---|---|---|---|---|---|---|---|---|---|---|---|---|---|---|---|---|---|---|---|---|---|---|---|---|---|---|---|---|---|---|---|---|---|---|---|---|---|---|---|---|---|---|---|---|---|---|---|---|---|---|---|---|---|---|---|---|---|---|---|---|---|---|---|---|---|---|---|---|---|---|---|---|---|---|---|---|---|---|---|---|---|---|---|---|---|---|---|---|---|---|---|---|---|---|---|---|---|---|---|---|---|---|---|---|---|---|---|---|---|---|---|---|---|---|---|---|---|---|---|---|---|---|---|---|---|---|---|---|---|---|---|---|---|---|---|---|---|---|---|---|---|---|---|---|---|---|---|---|---|---|---|---|---|---|---|---|---|---|---|---|---|---|---|---|---|---|---|---|---|---|---|---|---|---|---|---|---|---|---|---|---|---|---|---|---|---|---|---|---|---|---|---|---|---|---|---|---|---|---|---|---|---|---|---|---|---|---|---|---|---|---|---|---|---|---|---|---|---|---|---|---|---|---|---|---|---|---|---|---|---|---|---|---|---|---|---|---|---|---|---|---|---|---|---|---|---|---|---|---|---|---|---|---|---|---|---|---|---|---|---|---|---|---|---|---|---|---|---|---|---|---|---|---|---|---|---|---|---|---|---|---|---|---|---|---|---|---|---|---|---|---|---|---|---|---|---|---|---|---|---|---|---|---|---|---|---|---|---|---|---|---|---|---|---|---|---|---|---|---|---|---|---|---|---|---|---|---|---|---|---|---|---|---|---|---|---|---|---|---|---|---|---|---|---|---|---|---|---|---|---|---|---|---|---|---|---|---|---|---|---|---|---|---|---|---|---|---|---|---|---|---|---|---|---|---|---|---|---|---|---|---|---|---|---|---|---|---|---|---|---|---|---|---|---|---|---|---|---|---|---|---|---|---|---|---|---|---|---|---|---|---|---|---|---|---|---|---|---|---|---|---|---|---|---|---|---|---|---|---|---|---|---|---|---|---|---|---|---|---|---|---|---|---|---|---|---|---|---|---|---|---|---|---|---|---|---|---|---|---|---|---|---|---|---|---|---|---|---|---|---|---|---|---|---|---|---|---|---|---|---|---|---|---|---|---|---|---|---|---|---|---|---|---|---|---|---|---|---|---|---|---|---|---|---|---|---|---|---|---|---|---|---|---|---|---|---|---|---|---|---|---|---|---|---|---|---|---|---|---|---|---|---|---|---|---|---|---|---|---|---|---|---|---|---|---|---|---|---|---|---|---|---|---|---|---|---|---|---|---|---|---|---|---|---|---|---|---|---|---|---|---|---|---|---|---|---|---|---|---|---|---|---|---|---|---|---|---|---|---|---|---|---|---|---|---|---|---|---|---|---|---|---|---|---|---|---|---|---|---|---|---|---|---|---|---|---|---|---|---|---|---|---|---|---|---|---|---|---|---|---|---|---|---|---|---|---|---|---|---|---|---|---|---|---|---|---|---|---|---|---|---|---|---|---|---|---|---|---|---|---|---|---|---|---|---|---|---|---|---|---|---|---|---|---|---|---|---|---|---|---|---|---|---|---|---|---|---|---|---|---|---|---|---|---|---|---|---|---|---|---|---|---|---|---|---|---|---|---|---|---|---|---|---|---|---|---|---|---|---|---|---|---|---|---|---|---|---|---|---|---|---|---|---|---|---|---|---|---|---|---|---|---|---|---|---|---|---|---|---|---|---|---|---|---|---|---|---|---|---|---|---|---|---|---|---|---|---|---|---|---|---|---|---|---|---|---|---|---|---|---|---|---|---|---|---|---|---|---|---|---|---|---|---|---|---|---|---|---|---|---|---|---|---|---|---|---|---|---|---|---|---|---|---|---|---|---|---|---|---|---|---|---|---|---|---|---|---|---|---|---|---|---|---|---|---|---|---|---|---|---|---|---|---|
| | | 窃盗 | 盗犯 | 計 | 計 | 計 | 計 | 計 | 計 | 計 | 計 | 計 | 計 | 計 | 計 | 計 | 計 | 計 | 計 | 計 | 計 | | | | 計 | 計 | | | | | | | | | | | | | | | | | | | | | | | | | | | | | | | | | | | | | | | | | | | | | | | | | | | | | | | | | | | | | | | | | | | | | | | | | | | | | | | | | | | | | | | | | | | | | | | | | | | | | | | | | | | | | | | | | | | | | | | | | | | | | | | | | | | | | | | | | | | | | | | | | | | | | | | | | | | | | | | | | | | | | | | | | | | | | | | | | | | | | | | | | | | | | | | | | | | | | | | | | | | | | | | | | | | | | | | | | | | | | | | | | | | | | | | | | | | | | | | | | | | | | | | | | | | | | | | | | | | | | | | | | | | | | | | | | | | | | | | | | | | | | | | | | | | | | | | | | | | | | | | | | | | | | | | | | | | | | | | | | | | | | | | | | | | | | | | | | | | | | | | | | | | | | | | | | | | | | | | | | | | | | | | | | | | | | | | | | | | | | | | | | | | | | | | | | | | | | | | | | | | | | | | | | | | | | | | | | | | | | | | | | | | | | | | | | | | | | | | | | | | | | | | | | | | | | | | | | | | | | | | | | | | | | | | | | | | | | | | | | | | | | | | | | | | | | | | | | | | | | | | | | | | | | | | | | | | | | | | | | | | | | | | | | | | | | | | | | | | | | | | | | | | | | | | | | | | | | | | | | | | | | | | | | | | | | | | | | | | | | | | | | | | | | | | | | | | | | | | | | | | | | | | | | | | | | | | | | | | | | | | | | | | | | | | | | | | | | | | | | | | | | | | | | | | | | | | | | | | | | | | | | | | | | | | | | | | | | | | | | | | | | | | | | | | | | | | | | | | | | | | | | | | | | | | | | | | | | | | | | | | | | | | | | | | | | | | | | | | | | | | | | | | | | | | | | | | | | | | | | | | | | | | | | | | | | | | | | | | | | | | | | | | | | | | | | | | | | | | | | | | | | | | | | | | | | | | | | | | | | | | | | | | | | | | | | | | | | | | | | | | | | | | | | | | | | | | | | | | | | | | | | | | | | | | | | | | | | | | | | | | | | | | | | | | | | | | | | | | | | | | | | | | | | | | | | | | | | | | | | | | | | | | | | | | | | | | | | | | | | | | | | | | | | | | | | | | | | | | | | | | | | | | | | | | | | | | | | | | | | | | | | | | | | | | | | | | | | | | | | | | | | | | | | | | | | | | | | | | | | | | | | | | | | | | | | | | | | | | | | | | | | | | | | | | | | | | | | | | | | | | | | | | | | | | | | | | | | | | | | | | | | | | | | | | | | | | | | | | | | | | | | | | | | | | | | | | | | | | |
| | | | | | | | | | | | | | | | | | | | | | | | | | | | 盗犯 | 計 | 計 | 計 | 計 | 計 | 計 | 計 | 計 | 計 | 計 | 計 | 計 | 計 | 計 | 計 | 計 | 計 | 計 | 計 | 計 | 計 | 計 | 計 | 計 | 計 | 計 | 計 | 計 | 計 | 計 | 計 | 計 | 計 | 計 | 計 | 計 | 計 | 計 | 計 | 計 | 計 | 計 | 計 | 計 | 計 | 計 | 計 | 計 | 計 | 計 | 計 | 計 | 計 | 計 | 計 | 計 | 計 | 計 | 計 | 計 | 計 | 計 | 計 | 計 | 計 | 計 | 計 | 計 | 計 | 計 | 計 | 計 | 計 | 計 | 計 | 計 | 計 | 計 | 計 | 計 | 計 | 計 | 計 | 計 | 計 | 計 | 計 | 計 | 計 | 計 | 計 | 計 | 計 | 計 | 計 | 計 | 計 | 計 | 計 | 計 | 計 | 計 | 計 | 計 | 計 | 計 | 計 | 計 | 計 | 計 | 計 | 計 | 計 | 計 | 計 | 計 | 計 | 計 | 計 | 計 | 計 | 計 | 計 | 計 | 計 | 計 | 計 | 計 | 計 | 計 | 計 | 計 | 計 | 計 | 計 | 計 | 計 | 計 | 計 | 計 | 計 | 計 | 計 | 計 | 計 | 計 | 計 | 計 | 計 | 計 | 計 | 計 | 計 | 計 | 計 | 計 | 計 | 計 | 計 | 計 | 計 | 計 | 計 | 計 | 計 | 計 | 計 | 計 | 計 | 計 | 計 | 計 | 計 | 計 | 計 | 計 | 計 | 計 | 計 | 計 | 計 | 計 | 計 | 計 | 計 | 計 | 計 | 計 | 計 | 計 | 計 | 計 | 計 | 計 | 計 | 計 | 計 | 計 | 計 | 計 | 計 | 計 | 計 | 計 | 計 | 計 | 計 | 計 | 計 | 計 | 計 | 計 | 計 | 計 | 計 | 計 | 計 | 計 | 計 | 計 | 計 | 計 | 計 | 計 | 計 | 計 | 計 | 計 | 計 | 計 | 計 | 計 | 計 | 計 | 計 | 計 | 計 | 計 | 計 | 計 | 計 | 計 | 計 | 計 | 計 | 計 | 計 | 計 | 計 | 計 | 計 | 計 | 計 | 計 | 計 | 計 | 計 | 計 | 計 | 計 | 計 | 計 | 計 | 計 | 計 | 計 | 計 | 計 | 計 | 計 | 計 | 計 | 計 | 計 | 計 | 計 | 計 | 計 | 計 | 計 | 計 | 計 | 計 | 計 | 計 | 計 | 計 | 計 | 計 | 計 | 計 | 計 | 計 | 計 | 計 | 計 | 計 | 計 | 計 | 計 | 計 | 計 | 計 | 計 | 計 | 計 | 計 | 計 | 計 | 計 | 計 | 計 | 計 | 計 | 計 | 計 | 計 | 計 | 計 | 計 | 計 | 計 | 計 | 計 | 計 | 計 | 計 | 計 | 計 | 計 | 計 | 計 | 計 | 計 | 計 | 計 | 計 | 計 | 計 | 計 | 計 | 計 | 計 | 計 | 計 | 計 | 計 | 計 | 計 | 計 | 計 | 計 | 計 | 計 | 計 | 計 | 計 | 計 | 計 | 計 | 計 | 計 | 計 | 計 | 計 | 計 | 計 | 計 | 計 | 計 | 計 | 計 | 計 | 計 | 計 | 計 | 計 | 計 | 計 | 計 | 計 | 計 | 計 | 計 | 計 | 計 | 計 | 計 | 計 | 計 | 計 | 計 | 計 | 計 | 計 | 計 | 計 | 計 | 計 | 計 | 計 | 計 | 計 | 計 | 計 | 計 | 計 | 計 | 計 | 計 | 計 | 計 | 計 | 計 | 計 | 計 | 計 | 計 | 計 | 計 | 計 | 計 | 計 | 計 | 計 | 計 | 計 | 計 | 計 | 計 | 計 | 計 | 計 | 計 | 計 | 計 | 計 | 計 | 計 | 計 | 計 | 計 | 計 | 計 | 計 | 計 | 計 | 計 | 計 | 計 | 計 | 計 | 計 | 計 | 計 | 計 | 計 | 計 | 計 | 計 | 計 | 計 | 計 | 計 | 計 | 計 | 計 | 計 | 計 | 計 | 計 | 計 | 計 | 計 | 計 | 計 | 計 | 計 | 計 | 計 | 計 | 計 | 計 | 計 | 計 | 計 | 計 | 計 | 計 | 計 | 計 | 計 | 計 | 計 | 計 | 計 | 計 | 計 | 計 | 計 | 計 | 計 | 計 | 計 | 計 | 計 | 計 | 計 | 計 | 計 | 計 | 計 | 計 | 計 | 計 | 計 | 計 | 計 | 計 | 計 | 計 | 計 | 計 | 計 | 計 | 計 | 計 | 計 | 計 | 計 | 計 | 計 | 計 | 計 | 計 | 計 | 計 | 計 | 計 | 計 | 計 | 計 | 計 | 計 | 計 | 計 | 計 | 計 | 計 | 計 | 計 | 計 | 計 | 計 | 計 | 計 | 計 | 計 | 計 | 計 | 計 | 計 | 計 | 計 | 計 | 計 | 計 | 計 | 計 | 計 | 計 | 計 | 計 | 計 | 計 | 計 | 計 | 計 | 計 | 計 | 計 | 計 | 計 | 計 | 計 | 計 | 計 | 計 | 計 | 計 | 計 | 計 | 計 | 計 | 計 | 計 | 計 | 計 | 計 | 計 | 計 | 計 | 計 | 計 | 計 | 計 | 計 | 計 | 計 | 計 | 計 | 計 | 計 | 計 | 計 | 計 | 計 | 計 | 計 | 計 | 計 | 計 | 計 | 計 | 計 | 計 | 計 | 計 | 計 | 計 | 計 | 計 | 計 | 計 | 計 | 計 | 計 | 計 | 計 | 計 | 計 | 計 | 計 | 計 | 計 | 計 | 計 | 計 | 計 | 計 | 計 | 計 | 計 | 計 | 計 | 計 | 計 | 計 | 計 | 計 | 計 | 計 | 計 | 計 | 計 | 計 | 計 | 計 | 計 | 計 | 計 | 計 | 計 | 計 | 計 | 計 | 計 | 計 | 計 | 計 | 計 | 計 | 計 | 計 | 計 | 計 | 計 | 計 | 計 | 計 | 計 | 計 | 計 | 計 | 計 | 計 | 計 | 計 | 計 | 計 | 計 | 計 | 計 | 計 | 計 | 計 | 計 | 計 | 計 | 計 | 計 | 計 | 計 | 計 | 計 | 計 | 計 | 計 | 計 | 計 | 計 | 計 | 計 | 計 | 計 | 計 | 計 | 計 | 計 | 計 | 計 | 計 | 計 | 計 | 計 | 計 | 計 | 計 | 計 | 計 | 計 | 計 | 計 | 計 | 計 | 計 | 計 | 計 | 計 | 計 | 計 | 計 | 計 | 計 | 計 | 計 | 計 | 計 | 計 | 計 | 計 | 計 | 計 | 計 | 計 | 計 | 計 | 計 | 計 | 計 | 計 | 計 | 計 | 計 | 計 | 計 | 計 | 計 | 計 | 計 | 計 | 計 | 計 | 計 | 計 | 計 | 計 | 計 | 計 | 計 | 計 | 計 | 計 | 計 | 計 | 計 | 計 | 計 | 計 | 計 | 計 | 計 | 計 | 計 | 計 | 計 | 計 | 計 | 計 | 計 | 計 | 計 | 計 | 計 | 計 | 計 | 計 | 計 | 計 | 計 | 計 | 計 | 計 | 計 | 計 | 計 | 計 | 計 | 計 | 計 | 計 | 計 | 計 | 計 | 計 | 計 | 計 | 計 | 計 | 計 | 計 | 計 | 計 | 計 | 計 | 計 | 計 | 計 | 計 | 計 | 計 | 計 | 計 | 計 | 計 | 計 | 計 | 計 | 計 | 計 | 計 | 計 | 計 | 計 | 計 | 計 | 計 | 計 | 計 | 計 | 計 | 計 | 計 | 計 | 計 | 計 | 計 | 計 | 計 | 計 | 計 | 計 | 計 | 計 | 計 | 計 | 計 | 計 | 計 | 計 | 計 | 計 | 計 | 計 | 計 | 計 | 計 | 計 | 計 | 計 | 計 | 計 | 計 | 計 | 計 | 計 | 計 | 計 | 計 | 計 | 計 | 計 | 計 | 計 | 計 | 計 | 計 | 計 | 計 | 計 | 計 | 計 | 計 | 計 | 計 | 計 | 計 | 計 | 計 | 計 | 計 | 計 | 計 | 計 | 計 | 計 | 計 | 計 | 計 | 計 | 計 | 計 | 計 | 計 | 計 | 計 | 計 | 計 | 計 | 計 | 計 | 計 | 計 | 計 | 計 | 計 | 計 | 計 | 計 | 計 | 計 | 計 | 計 | 計 | 計 | 計 | 計 | 計 | 計 | 計 | 計 | 計 | 計 | 計 | 計 | 計 | 計 | 計 | 計 | 計 | 計 | 計 | 計 | 計 | 計 | 計 | 計 | 計 | 計 | 計 | 計 | 計 | 計 | 計 | 計 | 計 | 計 | 計 | 計 | 計 | 計 | 計 | 計 | 計 | 計 | 計 | 計 | 計 | 計 | 計 | 計 | 計 | 計 | 計 | 計 | 計 | 計 | 計 | 計 | 計 | 計 | 計 | 計 | 計 | 計 | 計 | 計 | 計 | 計 | 計 | 計 | 計 | 計 | 計 | 計 | 計 | 計 | 計 | 計 | 計 | 計 | 計 | 計 | 計 | 計 | 計 | 計 | 計 | 計 | 計 | 計 | 計 | 計 | 計 | 計 | 計 | 計 | 計 | 計 | 計 | 計 | 計 | 計 | 計 | 計 | 計 | 計 | 計 | 計 | 計 | 計 | 計 | 計 | 計 | 計 | 計 | 計 | 計 | 計 | 計 | 計 | 計 | 計 | 計 | 計 | 計 | 計 | 計 | 計 | 計 | 計 | 計 | 計 | 計 | 計 | 計 | 計 | 計 | 計 | 計 | 計 | 計 | 計 | 計 | 計 | 計 | 計 | 計 | 計 | 計 | 計 | 計 | 計 | 計 | 計 | 計 | 計 | 計 |

少年關係表

57 罪種別 学職別 犯罪・触法少年 検挙・補導人員 (総数)

本県集計

| 学 職 | | 総 数 | 有 職 者 | | | | 無 職 者 | | | | 児 童 ・ 生 徒 ・ 学 生 | | | | | | | | | |
|---------------|---------------------|--------|-------|-----------------------|-----------------------|---------------------------------|--------------------------------------|---|---------------------------------|-------------|-----------------|-------------|-----------------------|-------------|-------------|-------------|-------------|-------------|--|---|
| | | | 計 | 事 務 従 事 者 | 販 売 従 事 者 | サ ー ビ ス 従 事 者 | 建 設 ・ 運 搬 工 事 者 | 製 造 ・ 建 築 ・ 装 飾 技 術 者 | 情 報 通 信 技 術 者 | そ の 他 | 計 | 失 業 者 | 未 就 学 児 童 | そ の 他 | 小 学 生 | 中 学 生 | 高 校 生 | 大 学 生 | 予 備 校 生 等 各 種 学 校 生 | |
| 罪 種 | 総 計 | 614 | 97 | 8 | 17 | 61 | | | | 11 | 65 | | 1 | 64 | 452 | 81 | 158 | 182 | 22 | 9 |
| | 殺 人 | 16 | 1 | | 1 | | | | | | 7 | | | 7 | 8 | | 3 | 5 | | |
| | 強 盗 | 7 | | | | | | | | | 1 | | | 1 | 2 | | | | | |
| | 放 火 | 1 | | | | | | | | | 5 | | | 5 | | | | 2 | | |
| | 不 同 意 性 交 等 | 7 | 1 | | 1 | | | | | | 1 | | | 1 | 1 | | | 1 | | |
| | 計 | 120 | 32 | 1 | 4 | 27 | | | | | 5 | | | 5 | 83 | 17 | 32 | 30 | 1 | 3 |
| | 凶 器 準 備 集 合 | | | | | | | | | | | | | | | | | | | |
| | 粗 暴 行 | 47 | 9 | 1 | 1 | 7 | | | | | 1 | | | 1 | 37 | 9 | 16 | 11 | | 1 |
| | 暴 傷 | 56 | 17 | | 1 | 16 | | | | | 4 | | | 4 | 35 | 4 | 13 | 15 | 1 | 2 |
| | 脅 迫 | 13 | 3 | | 1 | 2 | | | | | | | | | 10 | 3 | 3 | 4 | | |
| 犯 喝 | 4 | 3 | | 1 | 2 | | | | | | | | | 1 | 1 | | | | | |
| 窃 盗 犯 | 計 | 315 | 45 | 6 | 9 | 23 | | | | 7 | 29 | | | 29 | 241 | 55 | 82 | 87 | 13 | 4 |
| | 侵 入 窃 盗 | 16 | 1 | | | 1 | | | | | 3 | | | 3 | 12 | 1 | 8 | 3 | | |
| | 乗 り 物 窃 盗 | 73 | 7 | 1 | 2 | 3 | | | | 1 | 8 | | | 8 | 58 | 2 | 19 | 29 | 5 | 3 |
| | 非 入 窃 盗 | 226 | 37 | 5 | 7 | 19 | | | | 6 | 18 | | | 18 | 171 | 52 | 55 | 55 | 8 | 1 |
| | 計 | 33 | 5 | | | 4 | | | | 1 | 16 | | | 16 | 12 | | 2 | 8 | 2 | |
| | 詐 欺 | 32 | 4 | | | 3 | | | | 1 | 16 | | | 16 | 12 | | 2 | 8 | 2 | |
| | 横 領 | | | | | | | | | | | | | | | | | | | |
| | 横 領 業 務 上 横 領 | | | | | | | | | | | | | | | | | | | |
| | 偽 文 書 | 1 | 1 | | | 1 | | | | | | | | | | | | | | |
| | 偽 支 払 用 カ ー ド | | | | | | | | | | | | | | | | | | | |
| 能 力 犯 | 有 価 証 券 | | | | | | | | | | | | | | | | | | | |
| | 造 所 の 他 | | | | | | | | | | | | | | | | | | | |
| | 汚 染 そ の 他 | | | | | | | | | | | | | | | | | | | |
| | 汚 染 職 業 | | | | | | | | | | | | | | | | | | | |
| | 汚 染 職 業 | | | | | | | | | | | | | | | | | | | |
| | 汚 染 職 業 | | | | | | | | | | | | | | | | | | | |
| | 汚 染 職 業 | | | | | | | | | | | | | | | | | | | |
| | 汚 染 職 業 | | | | | | | | | | | | | | | | | | | |
| | 汚 染 職 業 | | | | | | | | | | | | | | | | | | | |
| | 汚 染 職 業 | | | | | | | | | | | | | | | | | | | |
| 風 俗 犯 | 背 任 | | | | | | | | | | | | | | | | | | | |
| | 計 | 41 | 4 | 1 | | 2 | | | | 1 | | | | | 37 | 5 | 7 | 23 | 1 | 1 |
| | 賭 博 | | | | | | | | | | | | | | | | | | | |
| | 不 同 意 わ い せ つ | 23 | 1 | | | 1 | | | | | | | | | 22 | 3 | 6 | 12 | | 1 |
| | 公 然 わ い せ つ | 5 | 2 | | | 1 | | | | 1 | | | | 3 | 1 | 1 | 1 | | | |
| | わ い せ つ 物 頒 布 等 | 2 | | | | | | | | | | | | | 2 | | | | | |
| | 面 会 要 求 等 | | | | | | | | | | | | | | | | | | | |
| | 性 的 姿 態 撮 影 等 処 罰 法 | 11 | 1 | 1 | | | | | | | | | | | | | | | | |
| | 計 | 89 | 10 | | 3 | 5 | | | | 2 | 8 | | 1 | 7 | 71 | 4 | 32 | 29 | 5 | 1 |
| | 占 有 離 脱 物 横 領 | 22 | 1 | | | 1 | | | | | 5 | | | 5 | 16 | | 1 | 10 | 4 | 1 |
| そ の 他 の 刑 法 犯 | 公 務 執 行 妨 害 | 2 | 2 | | | 2 | | | | | | | | | | | | | | |
| | 住 居 侵 入 | 25 | 3 | | | 1 | | | 2 | | | | | | 22 | 1 | 10 | 10 | 1 | |
| | 盗 品 等 | 4 | | | | | | | | | | | | | 4 | | | 4 | | |
| | 過 失 致 死 傷 等 | | | | | | | | | | | | | | | | | | | |
| | 失 火 | | | | | | | | | | | | | | | | | | | |
| | 逮 捕 監 禁 | 1 | 1 | | | 1 | | | | | | | | | | | | | | |
| | 略 取 誘 拐 ・ 人 身 売 買 | | | | | | | | | | | | | | | | | | | |
| | 器 物 損 壊 等 | 24 | 1 | | 1 | | | | | | 3 | | 1 | 2 | 20 | 2 | 15 | 3 | | |
| | そ の 他 | 11 | 2 | | 2 | | | | | | | | | | 9 | 1 | 6 | 2 | | |

罪種別 学職別 犯罪・触法少年 検挙・補導人員 (女子)

本県集計

| 学 職 | | 総 数 | 有 職 者 | | | | | 無 職 者 | | | | | 児 童 ・ 生 徒 ・ 学 生 | | | | | | | |
|---------------|------------|-----|-------|-------|-------|---------|-------------|--------------------|-----|---|-----|-------|-----------------|----|-----|-----|-----|-----|--------|-------|
| | | | 計 | 事務従事者 | 販売従事者 | サービス従事者 | 建設・運輸・生産従事者 | 製造・建築・土木測量技師・情報技術者 | その他 | 計 | 失業者 | 未就学児童 | その他 | 計 | 小学生 | 中学生 | 高校生 | 大学生 | 専修学校生等 | 予備校生等 |
| 罪 種 | 総 計 | 88 | 11 | 3 | 8 | | | | 12 | | | 12 | 65 | 19 | 19 | 22 | 3 | 2 | 2 | |
| | 殺人 | 2 | | | | | | | | | | | 2 | | | 2 | | | | |
| | 強盗 | 1 | | | | | | | | | | | 1 | | | 1 | | | | |
| | 放火 | 1 | | | | | | | | | | | 1 | | | 1 | | | | |
| | 不同意性交等 | | | | | | | | | | | | | | | | | | | |
| 粗 暴 犯 | 計 | 15 | 4 | 1 | 3 | | | | 1 | | | 1 | 10 | 4 | 2 | 2 | | 2 | | |
| | 凶器準備集合 | | | | | | | | | | | | | | | | | | | |
| | 暴行 | 4 | 1 | 1 | | | | | | | | | 3 | 1 | 1 | | | | | 1 |
| | 傷害 | 6 | 1 | | 1 | | | | 1 | | | 1 | 4 | 1 | 1 | 2 | | | | 1 |
| | 脅迫 | 4 | 1 | | 1 | | | | | | | | 3 | 3 | | | | | | |
| 窃 犯 | 恐喝 | 1 | 1 | | 1 | | | | | | | | | | | | | | | |
| | 計 | 55 | 5 | 2 | 3 | | | | 7 | | | 7 | 43 | 15 | 15 | 10 | 3 | | | |
| | 侵入窃盗 | | | | | | | | | | | | | | | | | | | |
| | 乗り物盗 | 8 | | | | | | | 3 | | | 3 | 5 | 1 | 1 | 3 | | | | |
| | 非侵入窃盗 | 47 | 5 | 2 | 3 | | | | 4 | | | 4 | 38 | 14 | 14 | 7 | 3 | | | |
| 知 能 犯 | 計 | 3 | | | | | | | 2 | | | 2 | 1 | | | 1 | | | | |
| | 詐欺 | 3 | | | | | | | 2 | | | 2 | 1 | | | 1 | | | | |
| | 横領 | | | | | | | | | | | | | | | | | | | |
| | 横領業務上横領 | | | | | | | | | | | | | | | | | | | |
| | 文書偽造 | | | | | | | | | | | | | | | | | | | |
| 犯 行 | 支払用カード | | | | | | | | | | | | | | | | | | | |
| | 有価証券 | | | | | | | | | | | | | | | | | | | |
| | その他 | | | | | | | | | | | | | | | | | | | |
| | 汚職 | | | | | | | | | | | | | | | | | | | |
| | あっせん利得 | | | | | | | | | | | | | | | | | | | |
| 風 俗 犯 | 背任 | | | | | | | | | | | | | | | | | | | |
| | 計 | | | | | | | | | | | | | | | | | | | |
| | 賭博 | | | | | | | | | | | | | | | | | | | |
| | 不同意わいせつ | | | | | | | | | | | | | | | | | | | |
| | 公然わいせつ | | | | | | | | | | | | | | | | | | | |
| そ の 他 の 刑 法 犯 | わいせつ物頒布等 | | | | | | | | | | | | | | | | | | | |
| | 面会要求等 | | | | | | | | | | | | | | | | | | | |
| | 性的姿態撮影等処罰法 | | | | | | | | | | | | | | | | | | | |
| | 計 | 13 | 2 | | 2 | | | | 2 | | | 2 | 9 | | 2 | 7 | | | | |
| | 占有離脱物横領 | 3 | | | | | | | 2 | | | 2 | 1 | | | 1 | | | | |
| そ の 他 の 刑 法 犯 | 公務執行妨害 | | | | | | | | | | | | | | | | | | | |
| | 住居侵入 | 3 | | | | | | | | | | | 3 | | 1 | 2 | | | | |
| | 盗品等 | | | | | | | | | | | | | | | | | | | |
| | 過失致死傷等 | | | | | | | | | | | | | | | | | | | |
| | 失火 | | | | | | | | | | | | | | | | | | | |
| そ の 他 の 刑 法 犯 | 逮捕監禁 | | | | | | | | | | | | | | | | | | | |
| | 略取誘拐・人身売買 | | | | | | | | | | | | | | | | | | | |
| | 器物損壊等 | 2 | | | | | | | | | | | | | | | | | | |
| | 計 | 5 | 2 | | 2 | | | | | | | | 2 | | 1 | 2 | | | | |
| | その他 | | | | | | | | | | | | 3 | | | | | | | |

58 窃盗手口別 学職別 犯罪・触法少年 検挙・補導人員 (総数)

本県集計

| 手口 | 学職 | 総数 | 有職者 | | | | 無職者 | | | | 児童・生徒・学生 | | | |
|------|-----------|-----|-----|-------|-------|---------|-------------|-------------|-----|----|----------|-----|-----|-----|
| | | | 計 | 事務従事者 | 販売従事者 | サービス従事者 | 建設・運輸・生産従事者 | 製造・建築・情報技術者 | その他 | 計 | 小学生 | 中学生 | 高校生 | 大学生 |
| 窃盗 | 計 | 315 | 45 | 6 | 9 | 23 | 7 | 29 | 241 | 55 | 82 | 87 | 13 | 4 |
| | 空き巣 | 16 | 1 | | | 1 | | 3 | 12 | 1 | 8 | 3 | | |
| | 忍び込み | 5 | | | | | | 3 | 2 | | 1 | 1 | | |
| 侵入 | 空き居 | 2 | | | | | | | 2 | | 1 | 1 | | |
| | A T M 破り | 3 | | | | | | | 3 | 1 | 2 | | | |
| | 金庫破り | | | | | | | | | | | | | |
| 窃 | 旅館荒し | | | | | | | | | | | | | |
| | 官署荒し | | | | | | | | | | | | | |
| | 学校荒し | 2 | | | | | | | 2 | | 2 | | | |
| 盗 | 病院荒し | | | | | | | | | | | | | |
| | 給油所荒し | | | | | | | | | | | | | |
| | 事務所荒し | 1 | | | | | | | 1 | | 1 | | | |
| 盗 | 出店荒し | | | | | | | | | | | | | |
| | 工場荒し | | | | | | | | | | | | | |
| | 更衣室荒し | 1 | | | | | | | | | | 1 | | |
| 乗り物盗 | 倉庫荒し | 1 | 1 | | | | | | | | | | | |
| | 倉庫その他 | 1 | | | | | | | | | | | | |
| | その他 | 1 | | | | | | | | | | | | |
| 非 | 計 | 73 | 7 | 1 | 2 | 3 | 1 | 8 | 58 | 2 | 19 | 29 | 5 | 3 |
| | オートバイ盗 | 1 | | | | | | | | | | | | |
| | オートバイ盗 | 8 | 1 | | | | | | 1 | | 1 | 2 | | |
| 非 | 盗 | 64 | 6 | 1 | 2 | 3 | | 7 | 51 | 2 | 16 | 25 | 5 | 3 |
| | 自転車盗 | 226 | 37 | 5 | 7 | 19 | 6 | 18 | 171 | 52 | 55 | 55 | 8 | 1 |
| | 自転車盗 | 2 | | | | | | 1 | 1 | | | 1 | | |
| 非 | 詐欺 | | | | | | | | | | | | | |
| | 買物盗 | 3 | 1 | | | | | | 1 | | | 1 | | |
| | 訪問盗 | 1 | | | | | | | 1 | | | | | |
| 非 | 盗 | | | | | | | | | | | | | |
| | 詐欺盗その他 | | | | | | | | | | | | | |
| | 払出盗 | 1 | | | | | | 1 | | | | | | |
| 非 | A T M ねらい | | | | | | | | | | | | | |
| | 窓口ねらい | | | | | | | | | | | | | |
| | 窓中ねらい | | | | | | | | | | | | | |
| 非 | 室内ねらい | | | | | | | | | | | | | |
| | 客室ねらい | | | | | | | | | | | | | |
| | 病室ねらい | | | | | | | | | | | | | |
| 非 | ひったくり | | | | | | | | | | | | | |
| | す | | | | | | | | | | | | | |
| | 置き引き | 4 | | | | | | | | | | 2 | 2 | |
| 非 | 仮睡者ねらい | | | | | | | | | | | | | |
| | 車上ねらい | 3 | | | | | | | | | | | | |
| | 部品ねらい | 2 | 1 | | | 1 | | | 1 | | 1 | 1 | | 1 |
| 非 | 脱衣場ねらい | 3 | | | | | | | | | | | | |
| | 自動販売機ねらい | | | | | | | | | | | | | |
| | 色情ねらい | 5 | | | | | | | | | | | | |
| 非 | 工事場ねらい | | | | | | | | | | | 3 | 1 | |
| | 万引き | 181 | 25 | 2 | 2 | 17 | 4 | 13 | 143 | 48 | 44 | 43 | 8 | |
| | 職場ねらい | 7 | 7 | 3 | 4 | | | | | | | | | |
| 非 | 同居ねらい | | | | | | | | | | | | | |
| | さい銭ねらい | | | | | | | | | | | | | |
| | その他 | 14 | 3 | | 1 | 1 | 1 | 1 | 10 | 3 | 3 | 4 | | |

窃盗手口別 学職別 犯罪・触法少年 検挙・補導人員 (女子)

本県集計

| 手口 | | 学職 | 総数 | 有職者 | | | | | 無職者 | | | | 児童・生徒・学生 | | | |
|------|----------|----|----|-----|-------|-------|---------|-------------|-------------|-------|-----|----|----------|-------|-----|---|
| | | | | 計 | 事務従事者 | 販売従事者 | サービス従事者 | 建設・運輸・生産従事者 | 製造・建築・情報技術者 | 通信技術者 | その他 | 計 | 失業者 | 未就学児童 | その他 | 計 |
| 窃盗 | 盗犯総計 | 数 | 55 | 5 | 2 | 3 | 3 | 7 | 7 | 43 | 15 | 15 | 10 | 3 | | |
| 侵入窃盗 | 空き巣 | | | | | | | | | | | | | | | |
| | 忍居空き | | | | | | | | | | | | | | | |
| | A T M破り | | | | | | | | | | | | | | | |
| | 金庫破り | | | | | | | | | | | | | | | |
| 窃盗 | 旅館荒し | | | | | | | | | | | | | | | |
| | 官署荒し | | | | | | | | | | | | | | | |
| | 学校荒し | | | | | | | | | | | | | | | |
| | 病院荒し | | | | | | | | | | | | | | | |
| 盗 | 給油所荒し | | | | | | | | | | | | | | | |
| | 事務所荒し | | | | | | | | | | | | | | | |
| | 出店荒し | | | | | | | | | | | | | | | |
| | 工場荒し | | | | | | | | | | | | | | | |
| 乗り物盗 | 更衣室荒し | | | | | | | | | | | | | | | |
| | 倉庫荒し | | | | | | | | | | | | | | | |
| | その他 | | | | | | | | | | | | | | | |
| | 計 | 8 | | | | | | 3 | 3 | 5 | 1 | 1 | 3 | | | |
| 非 | 自動車盗 | | 1 | | | | | | | | | | | | | |
| | オートバイ盗 | | 7 | | | | | | | | | | | | | |
| | 自転車盗 | | 47 | 5 | 2 | 3 | 3 | 3 | 3 | 4 | 1 | 1 | 3 | | | |
| | 計 | | | | | | | | | | | | | | | |
| 侵入窃盗 | 職業権中盗 | | | | | | | | | | | | | | | |
| | 詐欺 | | | | | | | | | | | | | | | |
| | 追出し盗 | | | | | | | | | | | | | | | |
| | 盗買物盗 | | | | | | | | | | | | | | | |
| その他 | 盗訪盗問盗 | | | | | | | | | | | | | | | |
| | 盗詐盗盗その他 | | | | | | | | | | | | | | | |
| | 払出盗 | | | | | | | | | | | | | | | |
| | A T Mねらい | | | | | | | | | | | | | | | |
| 窃盗 | 窓口ねらい | | | | | | | | | | | | | | | |
| | 途中ねらい | | | | | | | | | | | | | | | |
| | 室内ねらい | | | | | | | | | | | | | | | |
| | 客室ねらい | | | | | | | | | | | | | | | |
| 窃盗 | 病室ねらい | | | | | | | | | | | | | | | |
| | ひったくり | | | | | | | | | | | | | | | |
| | す | | | | | | | | | | | | | | | |
| | 置き引き | | | | | | | | | | | | | | | |
| 窃盗 | 仮睡者ねらい | | | | | | | | | | | | | | | |
| | 車上ねらい | | | | | | | | | | | | | | | |
| | 部品ねらい | | | | | | | | | | | | | | | |
| | 脱衣場ねらい | | | | | | | | | | | | | | | |
| 窃盗 | 自動販売機ねらい | | | | | | | | | | | | | | | |
| | 色情ねらい | | | | | | | | | | | | | | | |
| | 工事場ねらい | | | | | | | | | | | | | | | |
| | 万引き | 42 | 2 | 1 | 1 | 1 | 1 | 4 | 4 | 36 | 13 | 13 | 7 | 3 | | |
| 窃盗 | 職場ねらい | 3 | 3 | 1 | 1 | 2 | | | | | | | | | | |
| | 同居ねらい | | | | | | | | | | | | | | | |
| | さい銭ねらい | | | | | | | | | | | | | | | |
| | その他 | 2 | | | | | | | | | | 2 | 1 | | | |

59 包括罪種（手口）別 非行時間帯別 犯罪・触法少年 検挙・補導人員

本県集計

| 時 間 包括罪種（手口） | | 総 数 | 凶 悪 犯 罪 | 粗 暴 犯 罪 | 窃 盗 犯 罪 | （うち） | | | | | | | | | | | | 知 能 犯 罪 | 風 俗 犯 罪 | そ の 他 の 刑 法 犯 罪 | （うち） 占有 離脱 物横領 | | |
|-----------------|-----|--------|------------------|------------------|------------------|----------|-------------|-------------|-------------|------------------|-----------------------|------------------|-----------------------|------------------|----------------------------|------------------|-----------------------|------------------|------------------|--------------------------------------|-------------------------|-----------------------|-------------|
| | | | | | | 侵入 窃盗 | （うち） | | | | | 乗 り 物 盗 | 非 侵 入 窃 盗 | | | | | | | | | | |
| | | | | | | | 空 き 果 | 忍 込 み | 居 空 き | 学 校 荒 し | 更 衣 室 荒 し | | 倉 庫 荒 し | 自 動 車 盗 | オ ー ト バ イ 盗 | 自 転 車 盗 | （うち） | | | | | | |
| | | | | | | | | | | | | | | | | | 車 上 ね ら い | | | | | 部 品 ね ら い | 万 引 き |
| 総 | 数 | 446 | 15 | 84 | 223 | 10 | 4 | 2 | 1 | 1 | 1 | 62 | 1 | 9 | 53 | 151 | 3 | 2 | 116 | 33 | 61 | 21 | |
| 0 ～ 3 時 | 40 | 1 | 10 | 15 | 1 | | | 1 | | | | 5 | | 2 | 4 | 9 | 1 | | 7 | 7 | 7 | 1 | |
| 3 ～ 6 時 | 22 | 5 | 1 | 12 | | | | | | | | 3 | | | 3 | 9 | | | 7 | | 4 | | |
| 6 ～ 9 時 | 18 | | 4 | 7 | 1 | | | | | | 1 | 2 | | 1 | 1 | 4 | | | 4 | 1 | 3 | 2 | |
| 9 ～ 12 時 | 36 | 1 | 4 | 28 | 4 | 4 | | | | | | 6 | | 1 | 5 | 18 | | | 12 | | 1 | 2 | |
| 12 ～ 15 時 | 55 | | 5 | 32 | 1 | | | | 1 | | | 4 | | | 4 | 27 | | | 22 | 9 | 4 | 3 | |
| 15 ～ 18 時 | 107 | 3 | 16 | 57 | 2 | | | | 1 | | | 21 | | | 21 | 34 | 2 | | 24 | 14 | 7 | 4 | |
| 18 ～ 21 時 | 88 | 2 | 22 | 33 | | | | | | | | 8 | | 3 | 5 | 25 | | 1 | 18 | 2 | 11 | 8 | |
| 21 ～ 0 時 | 75 | 1 | 21 | 37 | 1 | | | 1 | | | | 12 | 1 | 2 | 9 | 24 | | | 22 | | 4 | 3 | |
| 不 明 | 5 | 2 | 1 | 2 | | | | | | | | 1 | | | 1 | 1 | 1 | | | | | | |
| 総 | 数 | 168 | 1 | 36 | 92 | 6 | 1 | | 2 | 1 | | 11 | | | 11 | 75 | | | 65 | | 11 | 28 | 1 |
| 0 ～ 3 時 | 5 | | | 2 | | | | | | | | 1 | | | | 1 | | | | | | 3 | |
| 3 ～ 6 時 | 2 | | | 1 | | | | | | | | 1 | | | 1 | | | | | | | 1 | |
| 6 ～ 9 時 | 11 | | 3 | 6 | | | | | | | | | | | | 6 | | | | | | 2 | |
| 9 ～ 12 時 | 23 | | 9 | 11 | 1 | | | | | 1 | | 1 | | | 1 | 9 | | | 8 | | 1 | 2 | |
| 12 ～ 15 時 | 45 | | 9 | 28 | 2 | 1 | | | | | | 2 | | | 2 | 24 | | | 20 | | 5 | 3 | |
| 15 ～ 18 時 | 64 | 1 | 12 | 35 | 2 | | | | 2 | | | 2 | | | 2 | 31 | | | 27 | | 4 | 12 | |
| 18 ～ 21 時 | 16 | | 3 | 7 | 1 | | | | | | | 3 | | | 3 | 3 | | | 3 | | 1 | 5 | 1 |
| 21 ～ 0 時 | 2 | | | 2 | | | | | | | | 1 | | | 1 | 1 | | | 1 | | | | |
| 不 明 | | | | | | | | | | | | | | | | | | | | | | | |

60 非行の動機・原因別 犯罪少年 検挙人員

本県集計

| 非行の動機・原因 | | 総数 | 生活困窮 | 保険金目当て | ばちんこ依存 | 遊興費充当 | 債務返済 | 職業的犯罪 | 一時的盗用 | 対象・消費目的 | その他の利欲 | 痴情 | 怨恨 | 憤怒 | 性的欲求 | 服従迎合 | 遊び・好奇心ル | 自己顕示 | 薬物の作用 | 異常めいてい等 | その他の | 動機不明 |
|-------------|------------|-----|------|--------|--------|-------|------|-------|-------|---------|--------|----|----|----|------|------|---------|------|-------|---------|------|------|
| 罪種 年齢・学職 | 非行の動機・原因 | 数 | 446 | 10 | 2 | 39 | 2 | | 7 | 214 | 5 | 4 | 7 | 74 | 47 | 3 | 21 | 1 | | 1 | 5 | 4 |
| | | 数 | 15 | | | 4 | | | | 3 | | | 1 | 1 | 6 | | | | | | | |
| 罪 | 凶悪犯 | 1 | | | | | | | | | | | | | | | | | | | | |
| | 殺人 | 7 | | | | 4 | | | | 3 | | | | 1 | | | | | | | | |
| | 強盗 | 1 | | | | | | | | | | | | | | | | | | | | |
| | 放火 | 6 | | | | | | | | | | | 1 | | | | | | | | | |
| | 不同意性交等 | 84 | | | | | | | | | | | | | 6 | | | | | | | |
| | 組暴犯 | | | | | | | | | | | 4 | 6 | 66 | 2 | 1 | 2 | 1 | | | 1 | 1 |
| | 凶器準備集合 | | | | | | | | | | | | | | | | | | | | | |
| | 暴行 | 27 | | | | | | | | | | 1 | 1 | 24 | 1 | | | | | | | |
| | 傷害 | 44 | | | | | | | | | | 2 | 2 | 38 | | 1 | 1 | | | | | |
| | 脅迫 | 10 | | | | | | | | | | 1 | 3 | 3 | 1 | | 1 | 1 | | | | |
| | 恐喝 | 3 | | | | | | | | | | | | 1 | | | | | | | 1 | 1 |
| | 窃盗犯 | 223 | 4 | | 1 | 18 | 1 | | 7 | 179 | 2 | | | | 7 | | 3 | | | | 1 | |
| | 侵入窃盗 | 10 | | | | 1 | | | | 5 | | | | | 4 | | | | | | 1 | |
| | 乗り物盗 | 62 | | | | | | | 7 | 54 | | | | | | | 1 | | | | | |
| | 非侵入窃盗 | 151 | 4 | | 1 | 17 | 1 | | | 120 | 2 | | | | 3 | | 2 | | | | 1 | |
| 種 | 知能犯 | 33 | 6 | | 1 | 15 | 1 | | | 7 | 1 | | | | | | | | | | | 2 |
| | 詐欺 | 32 | 6 | | | 15 | 1 | | | 7 | 1 | | | | | | | | | | | 2 |
| | 横領 | | | | | | | | | | | | | | | | | | | | | |
| | その他の | 1 | | | 1 | | | | | | | | | | | | | | | | | |
| | 風俗犯 | 30 | | | | | | | | | 1 | | | 1 | 26 | | 2 | | | | | |
| | 賭博 | | | | | | | | | | | | | | | | | | | | | |
| | 不同意わいせつ | 15 | | | | | | | | | | | | 1 | 12 | | 2 | | | | | |
| | 公然わいせつ | 3 | | | | | | | | | | | | | 3 | | | | | | | |
| | わいせつ物頒布 | 2 | | | | | | | | | 1 | | | | 1 | | | | | | | |
| | 面会要求等 | | | | | | | | | | | | | | | | | | | | | |
| | 性的姿態撮影等処罰法 | 10 | | | | | | | | | | | | | 10 | | | | | | | |
| | その他の刑法犯 | 61 | | | | 2 | | | | 25 | 1 | | | 6 | 6 | 2 | 14 | | | 1 | 3 | 1 |
| | 占有離脱物横領 | 21 | | | | 1 | | | | 20 | | | | | | | | | | | | |
| | その他の | 40 | | | | 1 | | | | 5 | 1 | | | 6 | 6 | 2 | 14 | | | 1 | 3 | 1 |
| | 14歳 | 44 | | | | 1 | | | | 25 | | | | 8 | 7 | | 3 | | | | | |
| 年 | 15歳 | 60 | 2 | | | 2 | | | 1 | 26 | 1 | 1 | | 8 | 8 | | 11 | | | | | |
| | 16歳 | 106 | | | | 9 | | | 1 | 58 | 3 | | 4 | 16 | 13 | | 1 | | | 1 | | |
| | 17歳 | 83 | 4 | | 1 | 6 | | | 3 | 41 | 1 | 1 | 2 | 13 | 4 | 1 | 4 | | | | 2 | |
| | 18歳 | 93 | 1 | | 1 | 13 | 1 | | 1 | 38 | | 1 | 1 | 22 | 7 | | 2 | 1 | | | 3 | 2 |
| 年齢 | 19歳 | 60 | 3 | | | 8 | 1 | | 1 | 26 | | 1 | 1 | 7 | 8 | 2 | | | | | | 2 |
| | 中学生 | 72 | 1 | | | 2 | | | 1 | 35 | 1 | 1 | | 10 | 9 | | 12 | | | | | |
| | 高校生 | 182 | | | 1 | 16 | 1 | | 5 | 84 | 4 | | 6 | 25 | 27 | | 7 | 1 | | 1 | 4 | |
| | 大学生 | 22 | | | | 2 | | | 1 | 16 | | | | 1 | 2 | | | | | | | |
| 学職 | その他の学生 | 9 | | | | 1 | | | | 4 | | 2 | | 1 | 1 | | | | | | | |
| | 有職少年 | 97 | 2 | | 1 | 7 | 1 | | | 40 | | 1 | 1 | 30 | 7 | 3 | 1 | | | | 1 | 2 |
| | 無職少年 | 64 | 7 | | | 11 | | | | 35 | | | | 7 | 1 | | 1 | | | | | 2 |

61 非行場所別 犯罪少年 検挙人員

| 非行場所 罪種 年齢・学職 | | 総うち) | | 数 | | | | | | | | | | | | | | | | | | | | | | | | | | | | | | | | | | | | | | | | | | | | | | | | | | | | | | | | | | | | | | | | | | | | | | | | | | | | | | | | | | | | | | | | | | | | | | | | | | | | | | | | | | | | | | | | | | | | | | | | | | | | | | | | | | | | | | | | | | | | | | | | | | | | | | | | | | | | | | | | | | | | | | | | | | | | | | | | | | | | | | | | | | | | | | | | | | | | | | | | | | | | | | | | | | | | | | | | | | | | | | | | | | | | | | | | | | | | | | | | | | | | | | | | | | | | | | | | | | | | | | | | | | | | | | | | | | | | | | | | | | | | | | | | | | | | | | | | | | | | | | | | | | | | | | | | | | | | | | | | | | | | | | | | | | | | | | | | | | | | | | | | | | | | | | | | | | | | | | | | | | | | | | | | | | | | | | | | | | | | | | | | | | | | | | | | | | | | | | | | | | | | | | | | | | | | | | | | | | | | | | | | | | | | | | | | | | | | | | | | | | | | | | | | | | | | | | | | | | | | | | | | | | | | | | | | | | | | | | | | | | | | | | | | | | | | | | | | | | | | | | | | | | | | | | | | | | | | | | | | | | | | | | | | | | | | | | | | | | | | | | | | | | | | | | | | | | | | | | | | | | | | | | | | | | | | | | | | | | | | | | | | | | | | | | | | | | | | | | | | | | | | | | | | | | | | | | | | | | | | | | | | | | | | | | | | | | | | | | | | | | | | | | | | | | | | | | | | | | | | | | | | | | | | | | | | | | | | | | | | | | | | | | | | | | | | | | | | | | | | | | | | | | | | | | | | | | | | | | | | | | | | | | | | | | | | | | | | | | | | | | | | | | | | | | | | | | | | | | | | | | | | | | | | | | | | | | | | | | | | | | | | | | | | | | | | | | | | | | | | | | | | | | | | | | | | | | | | | | | | | | | | | | | | | | | | | | | | | | | | | | | | | | | | | | | | | | | | | | | | | | | | | | | | | | | | | | | | | | | | | | | | | | | | | | | | | | | | | | | | | | | | | | | | | | | | | | | | | | | | | | | | | | | | | | | | | | | | | | | | | | | | | | | | | | | | | | | | | | | | | | | | | | | | | | | | | | | | | | | | | | | | | | | | | | | | | | | | | | | | | | | | | | | | | | | | | | | | | | | | | | | | | | | | | | | | | | | | | | | | | | | | | | | | | | | | | | | | | | | | | | | | | | | | | | | | | | | | | | | | | | | | | | | | | | | | | | | | | | | | | | | | | | | | | | | | | | | | | | | | | | | | | | | | | | | | | | | | | | | | | | | | | | | | | | | | | | | | | | | | | | | | | | | | | | | | | | | | | | | | | | | | | | | | | | | | | | | | | | | | | | | | | | | | | | | | | | | | | | | | | | | | | | | | | | | | | | | | | | | | | | | | | | | | | | | | | | | | | | | | | | | | | | | | | | | | | | | | | | | | | | | | | | | | | | | | |
|---------------------|----|------|----|---|---|---|---|---|----|---|--------|----|----|----|----|-----|------|-------|-------|-----|----|----|-----|-----|----|------|------------|---------|---------|-----|-----|-----|-----|-----|-----|-----|-----|-----|-----|--------|------|------|--|--|--|--|--|--|--|--|--|--|--|--|--|--|--|--|--|--|--|--|--|--|--|--|--|--|--|--|--|--|--|--|--|--|--|--|--|--|--|--|--|--|--|--|--|--|--|--|--|--|--|--|--|--|--|--|--|--|--|--|--|--|--|--|--|--|--|--|--|--|--|--|--|--|--|--|--|--|--|--|--|--|--|--|--|--|--|--|--|--|--|--|--|--|--|--|--|--|--|--|--|--|--|--|--|--|--|--|--|--|--|--|--|--|--|--|--|--|--|--|--|--|--|--|--|--|--|--|--|--|--|--|--|--|--|--|--|--|--|--|--|--|--|--|--|--|--|--|--|--|--|--|--|--|--|--|--|--|--|--|--|--|--|--|--|--|--|--|--|--|--|--|--|--|--|--|--|--|--|--|--|--|--|--|--|--|--|--|--|--|--|--|--|--|--|--|--|--|--|--|--|--|--|--|--|--|--|--|--|--|--|--|--|--|--|--|--|--|--|--|--|--|--|--|--|--|--|--|--|--|--|--|--|--|--|--|--|--|--|--|--|--|--|--|--|--|--|--|--|--|--|--|--|--|--|--|--|--|--|--|--|--|--|--|--|--|--|--|--|--|--|--|--|--|--|--|--|--|--|--|--|--|--|--|--|--|--|--|--|--|--|--|--|--|--|--|--|--|--|--|--|--|--|--|--|--|--|--|--|--|--|--|--|--|--|--|--|--|--|--|--|--|--|--|--|--|--|--|--|--|--|--|--|--|--|--|--|--|--|--|--|--|--|--|--|--|--|--|--|--|--|--|--|--|--|--|--|--|--|--|--|--|--|--|--|--|--|--|--|--|--|--|--|--|--|--|--|--|--|--|--|--|--|--|--|--|--|--|--|--|--|--|--|--|--|--|--|--|--|--|--|--|--|--|--|--|--|--|--|--|--|--|--|--|--|--|--|--|--|--|--|--|--|--|--|--|--|--|--|--|--|--|--|--|--|--|--|--|--|--|--|--|--|--|--|--|--|--|--|--|--|--|--|--|--|--|--|--|--|--|--|--|--|--|--|--|--|--|--|--|--|--|--|--|--|--|--|--|--|--|--|--|--|--|--|--|--|--|--|--|--|--|--|--|--|--|--|--|--|--|--|--|--|--|--|--|--|--|--|--|--|--|--|--|--|--|--|--|--|--|--|--|--|--|--|--|--|--|--|--|--|--|--|--|--|--|--|--|--|--|--|--|--|--|--|--|--|--|--|--|--|--|--|--|--|--|--|--|--|--|--|--|--|--|--|--|--|--|--|--|--|--|--|--|--|--|--|--|--|--|--|--|--|--|--|--|--|--|--|--|--|--|--|--|--|--|--|--|--|--|--|--|--|--|--|--|--|--|--|--|--|--|--|--|--|--|--|--|--|--|--|--|--|--|--|--|--|--|--|--|--|--|--|--|--|--|--|--|--|--|--|--|--|--|--|--|--|--|--|--|--|--|--|--|--|--|--|--|--|--|--|--|--|--|--|--|--|--|--|--|--|--|--|--|--|--|--|--|--|--|--|--|--|--|--|--|--|--|--|--|--|--|--|--|--|--|--|--|--|--|--|--|--|--|--|--|--|--|--|--|--|--|--|--|--|--|--|--|--|--|--|--|--|--|--|--|--|--|--|--|--|--|--|--|--|--|--|--|--|--|--|--|--|--|--|--|--|--|--|--|--|--|--|--|--|--|--|--|--|--|--|--|--|--|--|--|--|--|--|--|--|--|--|--|--|--|--|--|--|--|--|--|--|--|--|--|--|--|--|--|--|--|--|--|--|--|--|--|--|--|--|--|--|--|--|--|--|--|--|--|--|--|--|--|--|--|--|--|--|--|--|--|--|--|--|--|--|--|--|--|--|--|--|--|--|--|--|--|--|--|--|--|--|--|--|--|--|--|--|--|--|--|--|--|--|--|--|--|--|--|--|--|--|--|--|--|--|--|--|--|--|--|--|--|--|--|--|--|--|--|--|--|--|--|--|--|--|--|--|--|--|--|--|--|--|--|--|--|--|--|--|--|--|--|--|--|--|--|--|--|--|--|--|--|--|--|--|--|--|--|--|--|--|--|--|--|--|--|--|--|--|--|--|--|--|--|--|--|--|--|--|--|--|--|--|--|--|--|--|--|--|--|--|--|--|--|--|--|--|--|--|--|--|--|--|--|--|--|--|--|--|--|--|--|--|--|--|--|--|--|--|--|--|--|--|--|--|--|--|--|--|--|--|--|--|--|--|--|--|--|--|--|--|--|--|--|--|--|--|--|--|--|--|--|--|--|--|--|--|--|--|--|--|--|--|--|--|--|--|--|--|--|--|--|--|--|--|--|--|--|--|--|--|--|--|--|--|--|--|--|--|--|--|--|--|--|--|--|--|--|--|--|--|--|--|--|--|--|--|--|--|--|--|--|--|--|--|--|--|--|--|--|--|--|--|--|--|--|--|--|--|--|--|--|--|--|--|--|--|--|--|--|--|--|--|--|--|--|--|--|--|--|--|--|--|--|--|--|--|--|--|--|--|--|--|--|--|--|--|--|--|--|--|--|--|--|--|--|--|--|--|--|--|--|--|--|--|--|--|--|--|--|--|--|--|--|--|--|--|--|--|--|--|--|--|--|--|--|--|--|--|--|--|--|--|--|--|--|--|--|--|--|--|--|--|--|--|--|--|--|--|--|--|--|--|--|--|--|--|--|--|--|--|--|--|--|--|--|--|--|--|--|--|--|--|--|--|--|--|--|--|--|--|--|--|--|--|--|--|--|--|--|--|--|--|--|--|--|--|--|--|--|--|--|--|--|--|--|--|--|--|--|--|--|
| | | | | 数 | 犯 | 人 | 盗 | 火 | 交等 | 犯 | 凶器準備集合 | 暴行 | 傷害 | 脅迫 | 恐喝 | 窃盗犯 | 侵入窃盗 | 乗り物窃盗 | 非侵入窃盗 | 知能犯 | 詐欺 | 横領 | その他 | 風俗犯 | 賭博 | わいせつ | 性的姿態撮影等処罰法 | その他の刑法犯 | 占有離脱物横領 | その他 | 14歳 | 15歳 | 16歳 | 17歳 | 18歳 | 19歳 | 中学生 | 高校生 | 大學生 | その他の学生 | 有職少年 | 無職少年 | | | | | | | | | | | | | | | | | | | | | | | | | | | | | | | | | | | | | | | | | | | | | | | | | | | | | | | | | | | | | | | | | | | | | | | | | | | | | | | | | | | | | | | | | | | | | | | | | | | | | | | | | | | | | | | | | | | | | | | | | | | | | | | | | | | | | | | | | | | | | | | | | | | | | | | | | | | | | | | | | | | | | | | | | | | | | | | | | | | | | | | | | | | | | | | | | | | | | | | | | | | | | | | | | | | | | | | | | | | | | | | | | | | | | | | | | | | | | | | | | | | | | | | | | | | | | | | | | | | | | | | | | | | | | | | | | | | | | | | | | | | | | | | | | | | | | | | | | | | | | | | | | | | | | | | | | | | | | | | | | | | | | | | | | | | | | | | | | | | | | | | | | | | | | | | | | | | | | | | | | | | | | | | | | | | | | | | | | | | | | | | | | | | | | | | | | | | | | | | | | | | | | | | | | | | | | | | | | | | | | | | | | | | | | | | | | | | | | | | | | | | | | | | | | | | | | | | | | | | | | | | | | | | | | | | | | | | | | | | | | | | | | | | | | | | | | | | | | | | | | | | | | | | | | | | | | | | | | | | | | | | | | | | | | | | | | | | | | | | | | | | | | | | | | | | | | | | | | | | | | | | | | | | | | | | | | | | | | | | | | | | | | | | | | | | | | | | | | | | | | | | | | | | | | | | | | | | | | | | | | | | | | | | | | | | | | | | | | | | | | | | | | | | | | | | | | | | | | | | | | | | | | | | | | | | | | | | | | | | | | | | | | | | | | | | | | | | | | | | | | | | | | | | | | | | | | | | | | | | | | | | | | | | | | | | | | | | | | | | | | | | | | | | | | | | | | | | | | | | | | | | | | | | | | | | | | | | | | | | | | | | | | | | | | | | | | | | | | | | | | | | | | | | | | | | | | | | | | | | | | | | | | | | | | | | | | | | | | | | | | | | | | | | | | | | | | | | | | | | | | | | | | | | | | | | | | | | | | | | | | | | | | | | | | | | | | | | | | | | | | | | | | | | | | | | | | | | | | | | | | | | | | | | | | | | | | | | | | | | | | | | | | | | | | | | | | | | | | | | | | | | | | | | | | | | | | | | | | | | | | | | | | | | | | | | | | | | | | | | | | | | | | | | | | | | | | | | | | | | | | | | | | | | | | | | | | | | | | | | | | | | | | | | | | | | | | | | | | | | | | | | | | | | | | | | | | | | | | | | | | | | | | | | | | | | | | | | | | | | | | | | | | | | | | | | | | | | | | | | | | | | | | | | | | | | | | | | | | | | | | | | | | | | | | | | | | | | | | | | | | | | | | | | | | | | | | | | | | | | | | | | | | | | | | | | | | | | | | | | | | | | | | | | | | | | | | | | | | | | | | | | | | | | | | | | | | | | | | | | | | | | | | | | | | | | | | | |
| 総 | 凶悪 | 446 | 15 | 2 | 1 | 1 | | | | | | | | | | | | | | | | | | | | | | | | | | | | | | | | | | | | | | | | | | | | | | | | | | | | | | | | | | | | | | | | | | | | | | | | | | | | | | | | | | | | | | | | | | | | | | | | | | | | | | | | | | | | | | | | | | | | | | | | | | | | | | | | | | | | | | | | | | | | | | | | | | | | | | | | | | | | | | | | | | | | | | | | | | | | | | | | | | | | | | | | | | | | | | | | | | | | | | | | | | | | | | | | | | | | | | | | | | | | | | | | | | | | | | | | | | | | | | | | | | | | | | | | | | | | | | | | | | | | | | | | | | | | | | | | | | | | | | | | | | | | | | | | | | | | | | | | | | | | | | | | | | | | | | | | | | | | | | | | | | | | | | | | | | | | | | | | | | | | | | | | | | | | | | | | | | | | | | | | | | | | | | | | | | | | | | | | | | | | | | | | | | | | | | | | | | | | | | | | | | | | | | | | | | | | | | | | | | | | | | | | | | | | | | | | | | | | | | | | | | | | | | | | | | | | | | | | | | | | | | | | | | | | | | | | | | | | | | | | | | | | | | | | | | | | | | | | | | | | | | | | | | | | | | | | | | | | | | | | | | | | | | | | | | | | | | | | | | | | | | | | | | | | | | | | | | | | | | | | | | | | | | | | | | | | | | | | | | | | | | | | | | | | | | | | | | | | | | | | | | | | | | | | | | | | | | | | | | | | | | | | | | | | | | | | | | | | | | | | | | | | | | | | | | | | | | | | | | | | | | | | | | | | | | | | | | | | | | | | | | | | | | | | | | | | | | | | | | | | | | | | | | | | | | | | | | | | | | | | | | | | | | | | | | | | | | | | | | | | | | | | | | | | | | | | | | | | | | | | | | | | | | | | | | | | | | | | | | | | | | | | | | | | | | | | | | | | | | | | | | | | | | | | | | | | | | | | | | | | | | | | | | | | | | | | | | | | | | | | | | | | | | | | | | | | | | | | | | | | | | | | | | | | | | | | | | | | | | | | | | | | | | | | | | | | | | | | | | | | | | | | | | | | | | | | | | | | | | | | | | | | | | | | | | | | | | | | | | | | | | | | | | | | | | | | | | | | | | | | | | | | | | | | | | | | | | | | | | | | | | | | | | | | | | | | | | | | | | | | | | | | | | | | | | | | | | | | | | | | | | | | | | | | | | | | | | | | | | | | | | | | | | | | | | | | | | | | | | | | | | | | | | | | | | | | | | | | | | | | | | | | | | | | | | | | | | | | | | | | | | | | | | | | | | | | | | | | | | | | | | | | | | | | | | | | | | | | | | | | | | | | | | | | | | | | | | | | | | | | | | | | | | | | | | | | | | | | | | | | | | | | | | | | | | | | | | | | | | | | | | | | | | | | | | | | | | | | | | | | | | | | | | | | | | | | | | | | | | | | | | | | | | | | | | | | | | | | | | | | | | | | | | | | | | | | | | | | | | | | | | | | | | | | | | |

注：商業施設とはデパート、ショッピングモール、ショッピングセンター、スーパーマーケット等をいう。

62 非行場所別 触法少年 補導人員

| 非行場所 | | 総数 | 一戸建住宅 | 中高層住宅 | その他の住宅 | 商業施設 | コエン ンスト ビニ | ドラッグストア | 古物店 | その他の商店 | 官公署 | 学校 (幼稚園) | 駅 | その他の鉄道施設 | 都市公園 | 映画館劇場等 | その他の施設の スポーツ施設 | その他の会社・所 | 駐輪場 | 道路 | その他 |
|----------------|------------|-----|-------|-------|--------|------|------------------|---------|-----|--------|-----|-------------|---|----------|------|--------|-------------------|----------|-----|----|-----|
| 罪種 年齢・児童・生徒 | 総数 | 168 | 21 | 2 | 6 | 30 | 27 | 8 | 1 | 6 | 1 | 31 | 1 | 1 | 9 | 1 | 2 | 3 | 4 | 9 | 5 |
| | 凶悪犯 | 1 | 1 | | | | | | | | | | | | | | | | | | |
| | 殺人 | | | | | | | | | | | | | | | | | | | | |
| | 強盗 | | | | | | | | | | | | | | | | | | | | |
| | 放火 | | | | | | | | | | | | | | | | | | | | |
| | 不同意性交等 | 1 | 1 | | | | | | | | | | | | | | | | | | |
| | 粗暴犯 | 36 | 6 | | | 2 | | | | | 1 | 16 | | | 3 | 1 | | | 1 | 5 | 1 |
| | 凶器準備集合 | | | | | | | | | | | | | | | | | | | | |
| | 暴行 | 20 | 4 | | | 2 | | | | | | 10 | | | | | | | 1 | 3 | |
| 罪種 | 傷害 | 12 | | | | | | | | | 1 | 5 | | | 2 | 1 | | | | 2 | 1 |
| | 脅迫 | 3 | 2 | | | | | | | | | 1 | | | | | | | | | |
| | 恐喝 | 1 | | | | | | | | | | | | | 1 | | | | | | |
| | 窃盗犯 | 92 | 10 | 2 | 2 | 26 | 27 | 8 | 1 | 5 | | 2 | 1 | | | | 2 | 1 | 2 | | 3 |
| | 侵入窃盗 | 6 | 2 | 1 | | | 1 | | | | | 1 | | | | | | 1 | | | |
| | 乗り物盗 | 11 | 3 | 1 | | 1 | | | | | | | 1 | | | | | | 2 | | 3 |
| | 非侵入窃盗 | 75 | 5 | | 2 | 25 | 26 | 8 | 1 | 5 | | 1 | | | | | 2 | | | | |
| | 知能犯 | | | | | | | | | | | | | | | | | | | | |
| | 詐欺 | | | | | | | | | | | | | | | | | | | | |
| 種 | 横領 | | | | | | | | | | | | | | | | | | | | |
| | その他 | | | | | | | | | | | | | | | | | | | | |
| | 風俗犯 | 11 | 2 | | | | | | | | | 6 | | | 1 | | | | | 2 | |
| | 賭博 | | | | | | | | | | | | | | | | | | | | |
| | わいせつ | 10 | 2 | | | | | | | | | 5 | | | 1 | | | | | 2 | |
| | 性的姿態撮影等処罰法 | 1 | | | | | | | | | | 1 | | | | | | | | | |
| | その他の刑法犯 | 28 | 2 | | 4 | 2 | | | | 1 | | 7 | | 1 | 5 | | | 2 | 1 | 2 | 1 |
| | 占有離脱物横領 | 1 | | | | | | | | | | | | | | | | | 1 | | |
| | その他の | 27 | 2 | | 4 | 2 | | | | 1 | | 7 | | | 5 | | | 2 | | 2 | 1 |
| 年 | 8歳以下 | 26 | 3 | | 1 | 8 | 4 | 3 | | 2 | | 3 | | | 1 | | | | | 1 | |
| | 9歳 | 14 | | | | 2 | 3 | 3 | | 1 | | 1 | | | | | | | | 3 | 1 |
| | 10歳 | 19 | 1 | | | 3 | 11 | | | | | 3 | | | | | | | | 1 | |
| | 11歳 | 18 | 2 | | 1 | 6 | 2 | | 1 | | | 4 | | | 1 | | | | 1 | | |
| | 12歳 | 30 | 9 | | 1 | 3 | 3 | 1 | | | 1 | 5 | 1 | | 2 | 1 | | | | 1 | 2 |
| | 13歳 | 61 | 6 | 2 | 3 | 8 | 4 | 1 | | 3 | | 15 | | | 6 | | 2 | 3 | 3 | 3 | 2 |
| | 未就学 | 1 | | | | 1 | | | | | | | | | | | | | | | |
| | 小学生 | 81 | 9 | | 2 | 18 | 20 | 6 | 1 | 3 | | 12 | 1 | | 1 | | | | 1 | 5 | 1 |
| | 中学生 | 86 | 12 | 2 | 4 | 11 | 7 | 2 | | 3 | 1 | 19 | | | 8 | 1 | 2 | 3 | 3 | 4 | 4 |

注：商業施設とはデパート、ショッピングモール、ショッピングセンター、スーパーマーケット等をいう。

63 罪種別 被疑者特定の端緒を得た係別 犯罪少年 検挙人員

本県集計

| 被疑者特定の端緒を得た係別 | 総数 | 地域係 | 鉄道警察隊 | | | | | 組織犯罪対策部門 | | | | 刑事部門 | | | | | 生活安全部門 | | | | | 警備・公安係 | 交通部門の係 | その他の係 |
|---------------|-----|-----|----------|---------|-----------|-------|-------|----------|-------|---------|-------|------|-----|------|-----|-------|--------|-----|------|-----|----------|--------|--------|-------|
| | | | 交番(署所在地) | 在所管区域活動 | 在所管区域活動線動 | 自らの活動 | その他活動 | 暴力犯係 | 国際捜査係 | 薬物銃器対策係 | その他の係 | 強行犯係 | 盗犯係 | 知能犯係 | 鑑識係 | その他の係 | 防犯安全係 | 少年係 | 福祉犯係 | 保安係 | サイバード犯罪係 | その他の係 | | |
| 総計 | 446 | 234 | 152 | 81 | 1 | | | 17 | 12 | 1 | 4 | 46 | 20 | 12 | 5 | 4 | 149 | 6 | 133 | 4 | 1 | 5 | | |
| 殺人 | 15 | 1 | 1 | | | | | | | | | 9 | 9 | | | | 5 | 5 | | | | | | |
| 凶強盗 | 7 | | | | | | | | | | | 1 | 1 | | | | | | | | | | | |
| 恵放 | 1 | | | | | | | | | | | 7 | 7 | | | | | | | | | | | |
| 犯 | | | | | | | | | | | | | | | | | 1 | 1 | | | | | | |
| 不同意性交等 | 6 | 1 | 1 | | | | | | | | | 1 | 1 | | | | 4 | 4 | | | | | | |
| 計 | 84 | 29 | 12 | 16 | 1 | | | 6 | 5 | 1 | | 49 | 4 | 45 | | | | | | | | | | |
| 凶器準備集合 | | | | | | | | | | | | | | | | | | | | | | | | |
| 粗暴 | 27 | 19 | 8 | 10 | 1 | | | | | | | | | | | | 8 | 1 | 7 | | | | | |
| 暴傷 | 44 | 8 | 4 | 4 | | | | | | | | 5 | 4 | 1 | | | 31 | 2 | 29 | | | | | |
| 犯脅迫 | 10 | 2 | | 2 | | | | | | | | | | | | | 8 | 1 | 7 | | | | | |
| 犯恐喝 | 3 | | | | | | | | | | | 1 | 1 | | | | 2 | 2 | | | | | | |
| 計 | 223 | 155 | 112 | 43 | | | | 2 | 1 | 1 | 1 | 11 | 8 | 1 | 2 | 55 | 1 | 54 | | | | | | |
| 侵入窃盗 | 10 | 2 | 2 | | | | | | | | | 2 | 2 | | | | 6 | 1 | 5 | | | | | |
| 窃乗り物盗 | 62 | 53 | 33 | 20 | | | | | | | | 2 | 1 | | 1 | | 7 | 7 | | | | | | |
| 非侵入窃盗 | 151 | 100 | 77 | 23 | | | | 2 | 1 | 1 | 1 | 7 | 5 | 1 | 1 | | 42 | 42 | | | | | | |
| 計 | 33 | 6 | 2 | 4 | | | | 15 | 11 | 1 | 3 | 5 | | 2 | 1 | 2 | 7 | 1 | 3 | 3 | | 3 | | |
| 詐欺 | 32 | 6 | 2 | 4 | | | | 15 | 11 | 1 | 3 | 4 | | 2 | 2 | | 7 | 1 | 3 | 3 | | | | |
| 横領 | | | | | | | | | | | | | | | | | | | | | | | | |
| 偽造 | 1 | | | | | | | | | | | 1 | | | 1 | | | | | | | | | |
| 汚職 | | | | | | | | | | | | | | | | | | | | | | | | |
| あっせん利得 | | | | | | | | | | | | | | | | | | | | | | | | |
| 背任 | | | | | | | | | | | | | | | | | | | | | | | | |
| 計 | 30 | 4 | 4 | | | | | | | | | 4 | 3 | 1 | | | 22 | 18 | 1 | 1 | 2 | | | |
| 賭博 | | | | | | | | | | | | | | | | | | | | | | | | |
| 不同意わいせつ | 15 | | | | | | | | | | | | | | | | | | | | | | | |
| 公然わいせつ | 3 | 2 | 2 | | | | | | | | | 3 | 3 | | | | 12 | 10 | | | | | | |
| わいせつ頒布等 | 2 | | | | | | | | | | | 1 | 1 | | | | 2 | 1 | | 1 | | | | |
| 面会要求等 | | | | | | | | | | | | | | | | | | | | | | | | |
| 性的姿態撮影等処罰法 | 10 | 2 | 2 | | | | | | | | | | | | | | 8 | 7 | 1 | | | | | |
| 計 | 61 | 39 | 21 | 18 | | | | 11 | 3 | 3 | 1 | 3 | 3 | 1 | 3 | 1 | 11 | 1 | 10 | | | | | |
| 占有離脱物横領 | 21 | 21 | 14 | 7 | | | | | | | | | | | | | | | | | | | | |
| 公務執行妨害 | 2 | 1 | 1 | | | | | | | | | 1 | 1 | | | | | | | | | | | |
| 住居侵入 | 17 | 7 | 2 | 5 | | | | | | | | 4 | 3 | | | 1 | 6 | 1 | 5 | | | | | |
| 略取誘拐・人身売買 | | | | | | | | | | | | | | | | | | | | | | | | |
| 器物損壊等 | 9 | 3 | | 3 | | | | | | | | 3 | | | | | 3 | 3 | | | | | | |
| その他の犯 | 12 | 7 | 4 | 3 | | | | | | | | 3 | 2 | | 1 | | 2 | 2 | | | | | | |

64 窃盗手口別 被疑者特定の端緒を得た係別 犯罪少年 検挙人員

| 手口 | 被疑者特定の端緒を得た係 | 総数 | 地域係 | 鉄道警察隊 | | | | | | | | | | 組織犯罪対策部門 | | | | 刑事部門 | | | | | | 生活安全部門 | 警備・公安係 | 交通部門の係 | その他の係 | | | | | | | |
|-----|--------------|-----|-----|--------|-------|-------|--------|-------|--------|--------|----------|------|--------|----------|-------|---------|-------|------|-----|------|-----|-------|-------|--------|--------|--------|-------|-----|------|-----|---------|-------|-------|--|
| | | | | 交番署所在地 | 所管区活動 | 駐在所活動 | 警用無線活動 | 自動車活動 | その他の活動 | 地域警察活動 | 地域警察以外活動 | 警乗活動 | その他の活動 | 暴力犯係 | 国際捜査係 | 薬物銃器対策係 | その他の係 | 強行犯係 | 盗犯係 | 知能犯係 | 鑑識係 | その他の係 | 生活安全係 | | | | | 少年係 | 福祉犯係 | 保安係 | サイバー犯罪係 | 捜査担当係 | その他の係 | |
| 窃盗 | 窃盗犯総数 | 223 | 155 | 112 | | | 43 | | | | | | | 2 | 1 | | 11 | 8 | 1 | 2 | 55 | 1 | 54 | | | | | | | | | | | |
| | 計 | 10 | 2 | 2 | | | | | | | | | | | | | 2 | 2 | | | 6 | 1 | 5 | | | | | | | | | | | |
| | 空き巣 | 4 | | | | | | | | | | | | | | | | | | | | | | | | | | | | | | | | |
| | 居空き | 2 | 1 | 1 | | | | | | | | | | | | | 1 | | 1 | | 4 | | | | | | | | | | | | | |
| 侵入 | ATM破り | 1 | | | | | | | | | | | | | | | | | | | 1 | | 1 | | | | | | | | | | | |
| | 金庫破り | | | | | | | | | | | | | | | | | | | | | | | | | | | | | | | | | |
| | 旅館荒し | | | | | | | | | | | | | | | | | | | | | | | | | | | | | | | | | |
| | 官公署荒し | | | | | | | | | | | | | | | | | | | | | | | | | | | | | | | | | |
| 窃盗 | 学校荒し | 1 | 1 | 1 | | | | | | | | | | | | | | | | | | | | | | | | | | | | | | |
| | 病院荒し | | | | | | | | | | | | | | | | | | | | | | | | | | | | | | | | | |
| | 給油所荒し | | | | | | | | | | | | | | | | | | | | | | | | | | | | | | | | | |
| | 事務所荒し | | | | | | | | | | | | | | | | | | | | | | | | | | | | | | | | | |
| 盗 | 出店荒し | | | | | | | | | | | | | | | | | | | | | | | | | | | | | | | | | |
| | 工場荒し | | | | | | | | | | | | | | | | | | | | | | | | | | | | | | | | | |
| | 更衣室荒し | 1 | | | | | | | | | | | | | | | | | | | | | | | | | | | | | | | | |
| | 倉庫荒し | 1 | | | | | | | | | | | | | | | 1 | | | | | | | | | | | | | | | | | |
| その他 | その他 | | | | | | | | | | | | | | | | | | | | | | | | | | | | | | | | | |
| | 計 | 62 | 53 | 33 | | | 20 | | | | | | | | | | 2 | 1 | 7 | 1 | 42 | 5 | 42 | | | | | | | | | | | |
| | 自動車盗 | 1 | | | | | | | | | | | | | | | | | | | | | | | | | | | | | | | | |
| | オートバイ盗 | 8 | 6 | 5 | | | 1 | | | | | | | | | | | | | | | | | | | | | | | | | | | |
| 非 | 自転車盗 | 53 | 47 | 28 | | | 19 | | | | | | | | | | | | | | | | | | | | | | | | | | | |
| | 計 | 151 | 100 | 77 | | | 23 | | | | | | | 2 | 1 | | 1 | 7 | 5 | 1 | 1 | 42 | 6 | 42 | | | | | | | | | | |
| | 職権盗 | 2 | | | | | | | | | | | | 1 | | | | | | | | | | | | | | | | | | | | |
| | 慶吊盗 | | | | | | | | | | | | | | | | | | | | | | | | | | | | | | | | | |
| 窃盗 | 追出し盗 | | | | | | | | | | | | | | | | | | | | | | | | | | | | | | | | | |
| | 欺買物盗 | 3 | | | | | | | | | | | | | | | | | | | | | | | | | | | | | | | | |
| | 訪問盗 | 1 | 1 | 1 | | | | | | | | | | | | | | | | | | | | | | | | | | | | | | |
| | 詐欺盗 | | | | | | | | | | | | | | | | | | | | | | | | | | | | | | | | | |
| 非 | 詐欺盗 | | | | | | | | | | | | | | | | | | | | | | | | | | | | | | | | | |
| | ATMねらい | 1 | | | | | | | | | | | | 1 | 1 | | | | | | | | | | | | | | | | | | | |
| | 窓口ねらい | | | | | | | | | | | | | | | | | | | | | | | | | | | | | | | | | |
| | 途中ねらい | | | | | | | | | | | | | | | | | | | | | | | | | | | | | | | | | |
| 非 | 室内ねらい | | | | | | | | | | | | | | | | | | | | | | | | | | | | | | | | | |
| | 客室ねらい | | | | | | | | | | | | | | | | | | | | | | | | | | | | | | | | | |
| | 病室ねらい | | | | | | | | | | | | | | | | | | | | | | | | | | | | | | | | | |
| | 病室ねらい | | | | | | | | | | | | | | | | | | | | | | | | | | | | | | | | | |
| 非 | ひったくり | | | | | | | | | | | | | | | | | | | | | | | | | | | | | | | | | |
| | すり | | | | | | | | | | | | | | | | | | | | | | | | | | | | | | | | | |
| | 置き引き | 2 | 2 | 2 | | | | | | | | | | | | | | | | | | | | | | | | | | | | | | |
| | 仮睡者ねらい | | | | | | | | | | | | | | | | | | | | | | | | | | | | | | | | | |
| 非 | 車上ねらい | 3 | 1 | 1 | | | | | | | | | | | | | | | | | | | | | | | | | | | | | | |
| | 部品ねらい | 2 | | | | | | | | | | | | | | | | | | | | | | | | | | | | | | | | |
| | 脱衣場ねらい | 2 | | | | | | | | | | | | | | | | | | | | | | | | | | | | | | | | |
| | 自動販売機ねらい | | | | | | | | | | | | | | | | | | | | | | | | | | | | | | | | | |
| 非 | 色物ねらい | 3 | 1 | | | | 1 | | | | | | | | | | | | | | | | | | | | | | | | | | | |
| | 工事場ねらい | | | | | | | | | | | | | | | | | | | | | | | | | | | | | | | | | |
| | 万引き | 116 | 85 | 63 | | | 22 | | | | | | | | | | | | | | | | | | | | | | | | | | | |
| | 職場ねらい | 7 | 4 | 4 | | | | | | | | | | | | | | | | | | | | | | | | | | | | | | |
| 非 | 同居ねらい | | | | | | | | | | | | | | | | | | | | | | | | | | | | | | | | | |
| | さい銭ねらい | | | | | | | | | | | | | | | | | | | | | | | | | | | | | | | | | |
| | さい銭ねらい | | | | | | | | | | | | | | | | | | | | | | | | | | | | | | | | | |
| | その他 | 9 | 6 | 6 | | | | | | | | | | | | | | | | | | | | | | | | | | | | | | |

65 補導歴・非行歴別 犯罪少年 検挙人員

本県集計

| 補導歴・非行歴 罪 種 年齢・学職 | | 総 数 | 補導歴 | | | | | 非行歴 | | | | | | | | | | |
|-------------------------|---------------|--------|-----|--------|--------|--------|--------|--------|------------------|----|--------|--------|--------|--------|--------|------------------|---|---|
| | | | なし | 1 回 | 2 回 | 3 回 | 4 回 | 5 回 | 6 回 以 上 | なし | 1 回 | 2 回 | 3 回 | 4 回 | 5 回 | 6 回 以 上 | | |
| 総 罪 | 総数 | 446 | 205 | 74 | 28 | 32 | 20 | 12 | 35 | 40 | 307 | 73 | 26 | 15 | 10 | 6 | 8 | 1 |
| | 凶 悪 犯 | 15 | 5 | | 1 | 2 | 2 | 1 | 1 | 3 | 9 | 4 | 1 | 1 | | | | |
| | 殺 人 | 1 | | | | | | | 1 | | | | | 1 | | | | |
| | 強 盗 | 7 | | | | 1 | 2 | 1 | 1 | 2 | 3 | 1 | | | | | | |
| | 放 火 | 1 | | 1 | | | | | | | 1 | | | | | | | |
| | 不同意性交等 | 6 | 5 | | | 1 | | | | | 5 | 1 | | | | | | |
| | 粗 暴 犯 | 84 | 26 | 10 | 7 | 4 | 7 | 7 | 10 | 13 | 49 | 17 | 10 | 6 | 1 | | | |
| | 凶器準備集合 | | | | | | | | | | | | | | | | | |
| | 暴 行 | 27 | 10 | 2 | 1 | | | 1 | 1 | 7 | 5 | 17 | 6 | 1 | 3 | | | |
| | 傷 害 | 44 | 9 | 7 | 6 | 2 | 5 | 6 | 3 | 6 | 22 | 10 | 8 | 2 | 1 | 1 | | |
| 種 | 脅 迫 | 10 | 7 | | | 2 | 1 | | | | 9 | 1 | | | | | | |
| | 恐 喝 | 3 | | 1 | | | | | | 2 | 1 | | | 1 | | | | |
| | 窃 盗 犯 | 223 | 110 | 39 | 12 | 17 | 9 | 2 | 19 | 15 | 159 | 34 | 9 | 6 | 5 | 4 | 6 | |
| | 侵入 窃 盗 | 10 | 4 | 3 | | 1 | | | 2 | 2 | 4 | 2 | | | 1 | 1 | 2 | |
| | 乗 り 物 盗 | 62 | 28 | 13 | 6 | 5 | 3 | 1 | 5 | 1 | 54 | 5 | | 1 | 1 | 1 | 1 | |
| | 非 侵 入 窃 盗 | 151 | 78 | 23 | 6 | 11 | 6 | 1 | 14 | 12 | 101 | 27 | 9 | 5 | 3 | 3 | 3 | |
| | 知 能 犯 | 33 | 7 | 7 | 5 | 5 | | 1 | 3 | 5 | 16 | 8 | 4 | 1 | 2 | | 1 | 1 |
| | 詐 欺 | 32 | 7 | 7 | 4 | 5 | | 1 | 3 | 5 | 15 | 8 | 4 | 1 | 2 | 1 | 1 | 1 |
| | 横 領 | | | | | | | | | | | | | | | | | |
| | そ の 他 | 1 | | | 1 | | | | | | 1 | | | | | | | |
| 年 齢 | 風 俗 犯 | 30 | 25 | 4 | 1 | | | | | | 26 | 4 | | | | | | |
| | 賭 博 | | | | | | | | | | | | | | | | | |
| | わ い せ つ | 20 | 16 | 3 | 1 | | | | | | 17 | 3 | | | | | | |
| | 性的姿態撮影等処罰法 | 10 | 9 | 1 | | | | | | | 9 | 1 | | | | | | |
| | そ の 他 の 刑 法 犯 | 61 | 32 | 14 | 2 | 4 | 2 | 1 | 2 | 4 | 48 | 6 | 2 | 1 | 2 | 1 | 1 | |
| | 占有離脱物横領 | 21 | 12 | 5 | | 2 | | 1 | 1 | | 17 | 2 | 2 | | | | | |
| | そ の 他 | 40 | 20 | 9 | 2 | 2 | 2 | | 1 | 4 | 31 | 4 | | 1 | 2 | 1 | 1 | |
| | 14 歳 | 44 | 31 | 6 | 2 | | | | 5 | | 35 | 7 | | | 1 | | 1 | |
| | 15 歳 | 60 | 29 | 15 | 2 | 5 | | 4 | 3 | 2 | 46 | 4 | 5 | 2 | 2 | | 1 | |
| | 16 歳 | 106 | 41 | 17 | 9 | 9 | 7 | 2 | 10 | 11 | 76 | 17 | 6 | 2 | 1 | 2 | 2 | |
| 学 職 | 17 歳 | 83 | 31 | 20 | 9 | 5 | 6 | 3 | 6 | 3 | 57 | 14 | 5 | 2 | 2 | 2 | 3 | |
| | 18 歳 | 93 | 41 | 12 | 4 | 10 | 3 | 3 | 5 | 15 | 53 | 21 | 6 | 7 | 4 | 2 | 1 | 1 |
| | 19 歳 | 60 | 32 | 4 | 2 | 3 | 4 | | 6 | 9 | 40 | 10 | 4 | 2 | 2 | 2 | | |
| | 中 学 生 | 72 | 47 | 14 | 2 | 3 | | | 5 | 1 | 57 | 9 | 2 | 1 | 2 | | 1 | |
| | 高 校 生 | 182 | 94 | 35 | 16 | 14 | 6 | 1 | 11 | 5 | 144 | 27 | 7 | 2 | 1 | 1 | | |
| | 大 学 生 | 22 | 19 | 1 | | | | | 2 | | 19 | 2 | | | | | 1 | |
| | その他の学生 | 9 | 5 | 3 | | | 1 | | | | 8 | 1 | | | | | | |
| | 有 職 少 年 | 64 | 14 | 11 | 5 | 7 | 3 | 4 | 6 | 14 | 32 | 11 | 9 | 4 | 3 | | 4 | 1 |
| | 無 職 少 年 | 97 | 26 | 10 | 5 | 8 | 10 | 7 | 11 | 20 | 47 | 23 | 8 | 8 | 4 | 5 | 2 | |

第 8 特 別 法 犯 統 計 表

66 違反法令別 検挙件数及び検挙人員等（前年比較）

本県集計

| 区分 | 令和6年1月～12月 | | | | | 令和5年1月～12月 | | | | | | | | |
|---------------------|------------------|------------------|------------|----------|--------|------------------|------------------|------------------|------------|----------|--------|------------------|----|---|
| | 検 挙 件 数 | 検 挙 人 員 | 20歳 以上者 | | 少 年 | 触 法 少 年 | 検 挙 件 数 | 検 挙 人 員 | 20歳 以上者 | | 少 年 | 触 法 少 年 | | |
| | | | うち) 女 | うち) 女 | | | | | うち) 女 | うち) 女 | | | | |
| 違反法令 | | | | | | | | | | | | | | |
| 総数 | 1,424 | 1,199 | 1,103 | 160 | 96 | 13 | 11 | 1,569 | 1,362 | 1,200 | 155 | 162 | 12 | 5 |
| 公職選挙法 | 2 | 1 | 1 | | | | | 1 | 1 | 1 | | | | |
| 入管法 | 85 | 49 | 49 | 3 | | | | 82 | 53 | 53 | 13 | | | |
| 軽犯罪法 | 175 | 187 | 173 | 7 | 14 | | 6 | 161 | 164 | 148 | 8 | 16 | 4 | 2 |
| 酩酊者規制法 | 2 | 2 | 2 | | | | | 1 | 1 | 1 | | | | |
| 迷惑行為等防止条例 | 65 | 49 | 44 | 1 | 5 | | 1 | 153 | 118 | 100 | 1 | 18 | 2 | 2 |
| 暴力団員不当行為防止法 | | | | | | | | | | | | | | |
| ストーカー規制法 | 30 | 24 | 24 | 3 | | | | 30 | 25 | 25 | 3 | | | |
| 自転車競技法 | | | | | | | | | | | | | | |
| モーターボート競走法 | | | | | | | | | | | | | | |
| 小型自動車競走法 | | | | | | | | | | | | | | |
| 風営適正化法 | 11 | 24 | 24 | 8 | | | | 11 | 18 | 18 | 6 | | | |
| 売春防止法 | 4 | 11 | 10 | 3 | 1 | 1 | | 4 | 3 | 3 | | | | |
| 児童福祉法 | 3 | | | | | | | | | | | | | |
| 二十歳未満ノ若ノ飲酒ノ禁止ニ関スル法律 | 2 | 2 | 2 | 2 | | | | | | | | | | |
| 二十歳未満ノ若ノ喫煙ノ禁止ニ関スル法律 | 11 | 11 | 11 | 8 | | | | 10 | 10 | 10 | 7 | | | |
| 青少年保護育成条例 | 26 | 21 | 19 | 1 | 2 | | 2 | 44 | 38 | 33 | 2 | 5 | | 1 |
| 児童買春・児童ポルノ法 | 70 | 44 | 16 | | 28 | 3 | 2 | 108 | 94 | 22 | | 72 | 2 | 1 |
| 出会い系サイト規制法 | | | | | | | | 3 | 3 | | | 3 | | |
| 古物営業法 | | | | | | | | 1 | 1 | 1 | | | | |
| 出資法 | | | | | | | | | | | | | | |
| 貸金業法 | | | | | | | | | | | | | | |
| 犯罪収益移転防止法 | 77 | 65 | 64 | 30 | 1 | | | 64 | 58 | 57 | 20 | 1 | 1 | |
| 銃刀法 | 92 | 69 | 62 | 6 | 7 | 1 | 2 | 78 | 60 | 55 | 2 | 5 | | |
| 狩猟法 | 13 | 13 | 13 | | | | | 3 | 3 | 3 | | | | |
| 火薬類取締法 | 1 | 1 | 1 | | | | | 2 | 2 | 2 | 2 | | | |
| 麻薬等取締法 | 52 | 30 | 26 | 5 | 4 | 1 | | 24 | 17 | 17 | 4 | | | |
| あへん法 | 1 | 1 | 1 | 1 | | | | 1 | 1 | 1 | 1 | | | |
| 大麻取締法 | 204 | 155 | 131 | 17 | 24 | 6 | | 241 | 196 | 165 | 19 | 31 | 4 | |
| 覚醒剤取締法 | 216 | 143 | 140 | 23 | 3 | | | 221 | 156 | 153 | 29 | 3 | | |
| 麻薬等特例法 | 12 | 12 | 11 | 3 | 1 | | | 33 | 25 | 25 | 2 | | | |
| 医薬品医療機器等法 | 14 | 8 | 7 | | 1 | | | 10 | 5 | 5 | 1 | | | |
| 毒劇物法 | 1 | 1 | 1 | | | | | 8 | 9 | 9 | 2 | | | |
| 医師法 | 3 | 6 | 6 | 5 | | | | 1 | 1 | 1 | 1 | | | |
| 食品衛生法 | | | | | | | | | | | | | | |
| 廃棄物処理法 | 144 | 159 | 157 | 15 | 2 | 1 | | 143 | 156 | 153 | 18 | 3 | 1 | |
| 狂犬病予防法 | 11 | 11 | 11 | 6 | | | | 12 | 13 | 13 | 4 | | | |
| 労働基準法 | 1 | 4 | 4 | 1 | | | | 2 | 2 | 1 | 1 | | | |
| 職業安定法 | | | | | | | | | | | | | | |
| 特定商取引法 | 2 | | | | | | | 2 | 1 | 1 | | | | |
| 森林法 | | | | | | | | 3 | 8 | 8 | | | | |
| 漁業法 | 11 | 14 | 13 | | 1 | | | 26 | 36 | 36 | 3 | | | |
| 鉄道営業法 | 10 | 11 | 9 | 1 | 2 | | | 11 | 11 | 8 | 1 | 3 | | |
| 新幹線特例法 | 1 | 1 | 1 | | | | | | | | | | | |
| 電波法 | 18 | 20 | 20 | 1 | | | | 21 | 21 | 21 | 1 | | | |
| 不正アクセス禁止法 | 6 | | | | | | | 15 | 3 | 2 | 1 | 1 | | |
| 携帯電話不正利用防止法 | 1 | 1 | 1 | | | | | | | | | | | |
| 商標法 | 8 | 7 | 7 | 5 | | | | 2 | 2 | 2 | 1 | | | |
| 著作権法 | 2 | 2 | 2 | 1 | | | | 4 | 4 | 4 | | | | |
| その他 | 37 | 40 | 40 | 4 | | | | 33 | 43 | 43 | 4 | | | |

注：他機関引継ぎを含む。

67 違反法令別 年齢・少年学職別 検挙・補導人員（総数）

本県集計

| 区分 | 違反法令 | 数 | 年 齢 別 | | | | | | | | | | 学 職 別 | | | | | 20 被 歳 疑 以 上 者 | | | | | | | | | | | |
|-------------|---------------------|-----|-------|-----|----------|------|------|------|------|------|------|-------|-------|-------|-------|-------|-------|----------------|------------|------------|------------|------------|------------|------------|------------|-----|--|--|--|
| | | | 少 年 | | 14 歳 未 満 | 14 歳 | 15 歳 | 16 歳 | 17 歳 | 18 歳 | 19 歳 | 有 職 者 | 無 職 者 | 小 学 生 | 中 学 生 | 高 校 生 | 大 学 生 | そ の 他 の 学 生 | 20 歳 以 上 者 | 25 歳 以 上 者 | 30 歳 以 上 者 | 40 歳 以 上 者 | 50 歳 以 上 者 | 60 歳 以 上 者 | 65 歳 以 上 者 | | | | |
| | | | 1,210 | 107 | 11 | 5 | 15 | 13 | 21 | 13 | 29 | 36 | 9 | 10 | 10 | 33 | 4 | 5 | 1,103 | 174 | 131 | 176 | 189 | 179 | 66 | 188 | | | |
| 総 数 | 公 職 選 挙 法 | 1 | | | | | | | | | | | | | | | | | | | | | | | | | | | |
| | 入 管 法 | 49 | | | | | | | | | | | | | | | | 4 | 13 | 15 | 5 | 7 | | | 5 | | | | |
| | 軽 犯 罪 法 | 193 | 20 | 6 | | 2 | 5 | 4 | 2 | 1 | 5 | 2 | 6 | | 7 | | | 173 | 23 | 7 | 28 | 25 | 28 | 13 | 49 | | | | |
| | 酩 酊 者 規 制 法 | 2 | | | | | | | | | | | | | | | | 2 | | | | 2 | | | | | | | |
| | 迷惑行為等防止条例 | 50 | 6 | 1 | | | 1 | 1 | 1 | 2 | 1 | | 1 | | 2 | 1 | 1 | 44 | 4 | 8 | 7 | 6 | 8 | 5 | 6 | | | | |
| | 暴力団員不当行為防止法 | | | | | | | | | | | | | | | | | | | | | | | | | | | | |
| | ストーカー規制法 | 24 | | | | | | | | | | | | | | | | | 2 | 1 | 4 | 2 | 9 | 2 | 4 | | | | |
| | 自転車競技法 | | | | | | | | | | | | | | | | | | | | | | | | | | | | |
| | モーターボート競走法 | | | | | | | | | | | | | | | | | | | | | | | | | | | | |
| | 小型自動車競走法 | | | | | | | | | | | | | | | | | | | | | | | | | | | | |
| | 風営適正化法 | 24 | | | | | | | | | | | | | | | | 24 | 1 | 6 | 7 | 6 | 4 | | | | | | |
| | 売春防止法 | 11 | 1 | | | 1 | | | | | | | 1 | | | | | 10 | | 3 | 2 | 3 | | | 2 | | | | |
| | 児童福祉法 | | | | | | | | | | | | | | | | | | | | | | | | | | | | |
| | 二十歳未満/者/飲酒/禁止ニ関スル法律 | 2 | | | | | | | | | | | | | | | | 2 | | | 1 | 1 | | | | | | | |
| | 二十歳未満/者/喫煙/禁止ニ関スル法律 | 11 | | | | | | | | | | | | | | | | 11 | | | 2 | 7 | 2 | | | | | | |
| | 青少年保護育成条例 | 21 | 2 | | | | | | | 1 | 1 | 2 | | | | | | 19 | 7 | 8 | 2 | 1 | 1 | | 1 | | | | |
| | 児童買春・児童ポルノ法 | 46 | 30 | 2 | 3 | 10 | 5 | 6 | 1 | 1 | 3 | 2 | 1 | 1 | 7 | 17 | 2 | 16 | 3 | 1 | 4 | 4 | 3 | 1 | | | | | |
| | 出会い系サイト規制法 | | | | | | | | | | | | | | | | | | | | | | | | | | | | |
| | 古物営業法 | | | | | | | | | | | | | | | | | | | | | | | | | | | | |
| | 出資法 | | | | | | | | | | | | | | | | | | | | | | | | | | | | |
| | 貸金業法 | | | | | | | | | | | | | | | | | | | | | | | | | | | | |
| | 犯罪収益移転防止法 | 65 | 1 | | | | | | | 1 | | 1 | | | | | | 64 | 8 | 11 | 19 | 7 | 10 | 7 | 2 | | | | |
| | 銃刀法 | 71 | 9 | 2 | | | | 1 | 3 | 1 | 2 | 1 | 1 | 2 | | 2 | 1 | 2 | 62 | 7 | 7 | 1 | 11 | 12 | 6 | 18 | | | |
| | 狩猟法 | 13 | | | | | | | | | | | | | | | | 13 | | | | | | | 13 | | | | |
| | 火薬類取締法 | 1 | | | | | | | | | | | | | | | | 1 | | | | | | | 1 | | | | |
| | 麻薬等取締法 | 30 | 4 | | | | | | 1 | | 3 | 2 | | | | 1 | | 26 | 12 | 5 | 5 | 3 | 1 | | | 1 | | | |
| | あへん法 | 1 | | | | | | | | | | | | | | | | 1 | | | | | | | 1 | | | | |
| 大麻取締法 | 155 | 24 | | | 1 | 1 | 5 | 4 | 13 | 17 | 4 | | | 2 | | | 131 | 56 | 38 | 13 | 16 | 8 | | | 1 | | | | |
| 覚醒剤取締法 | 143 | 3 | | | 1 | | | 1 | 1 | 1 | 1 | | | 1 | | | 140 | 21 | 6 | 26 | 45 | 31 | 6 | 5 | | | | | |
| 医薬品医療機器等法 | 8 | 1 | | | | | | 1 | | | 1 | | | | | | 7 | 1 | | 3 | 1 | 2 | | | | | | | |
| 毒物劇物法 | 1 | | | | | | | | | | | | | | | | 1 | | | 1 | | | | | | | | | |
| 医師法 | 6 | | | | | | | | | | | | | | | | 6 | | | 1 | 3 | 2 | | | | | | | |
| 食品衛生法 | | | | | | | | | | | | | | | | | | | | | | | | | | | | | |
| 廃棄物処理法 | 159 | 2 | | | | | | | | 2 | 2 | | | | | | 157 | 10 | 8 | 17 | 21 | 25 | 17 | 59 | | | | | |
| 狂犬病予防法 | 11 | | | | | | | | | | | | | | | | 11 | 2 | | 1 | 3 | 3 | 1 | 1 | | | | | |
| 労働基準法 | 4 | | | | | | | | | | | | | | | | 4 | | | | 1 | 1 | | 2 | | | | | |
| 職業安定法 | | | | | | | | | | | | | | | | | | | | | | | | | | | | | |
| 特定商取引法 | | | | | | | | | | | | | | | | | | | | | | | | | | | | | |
| 森林法 | | | | | | | | | | | | | | | | | | | | | | | | | | | | | |
| 漁業法 | 14 | 1 | | | | | | 1 | | | | | | | | | 13 | | | 1 | 2 | 1 | | 8 | | | | | |
| 鉄道営業法 | 11 | 2 | | 2 | | | | | | | | | 2 | | | | 9 | 1 | 1 | 3 | 1 | 1 | 1 | 1 | | | | | |
| 新幹線特例法 | 1 | | | | | | | | | | | | | | | | 1 | | | 1 | | | | | | | | | |
| 電波法 | 20 | | | | | | | | | | | | | | | | 20 | 1 | | | 4 | 3 | 4 | 8 | | | | | |
| 不正アクセス禁止法 | | | | | | | | | | | | | | | | | | | | | | | | | | | | | |
| 携帯電話不正利用防止法 | 1 | | | | | | | | | | | | | | | | 1 | 1 | | | | | | | | | | | |
| 商標法 | 7 | | | | | | | | | | | | | | | | 7 | | 1 | 1 | 1 | 4 | | | | | | | |
| 著作権法 | 2 | | | | | | | | | | | | | | | | 2 | | | | 1 | 1 | | | | | | | |
| その他の | 52 | 1 | | | | | | | | 1 | 1 | | | | | | 51 | 10 | 6 | 12 | 9 | 9 | 3 | 2 | | | | | |

注：他機関引継ぎを含む。

違反法令別
年齡・少年學職別
檢拳・補導人員(女子)

[illegible]

注：他機關引継ぎを含む。

68 違反法令別 警察署別 検挙件数及び検挙人員（１）

本県集計

| 違反法令 警察署 | 総 数 | | 公 職 選 挙 法 | | 入 管 法 | | 軽 犯 罪 法 | | 酩 酊 者 規 制 法 | | 迷 惑 止 行 為 等 例 | | ス ト ー カ ー 法 | | 風 宮 適 正 化 法 | | 売 春 防 止 法 | | 児 童 福 祉 法 | | 二 十 歳 飲 酒 ノ 禁 止 法 | | 二 十 歳 喫 煙 ノ 禁 止 法 | |
|-------------|--------|-------|-----------------------|---|-------------|----|------------------|-----|----------------------------|---|---------------------------------|----|----------------------------|----|----------------------------|----|-----------------------|----|-----------------------|---|---|---|---|----|
| | 件 | 人 | 件 | 人 | 件 | 人 | 件 | 人 | 件 | 人 | 件 | 人 | 件 | 人 | 件 | 人 | 件 | 人 | 件 | 人 | 件 | 人 | 件 | 人 |
| 総 数 | 1,414 | 1,199 | 2 | 1 | 75 | 49 | 175 | 187 | 2 | 2 | 65 | 49 | 30 | 24 | 11 | 24 | 4 | 11 | 3 | | 2 | 2 | 11 | 11 |
| 下 田 | 25 | 24 | | | | | 1 | 1 | | | 1 | 1 | | | | | | | | | | | | |
| 伊豆中央 | 36 | 36 | | | | | 10 | 13 | | | 2 | 2 | | | | | | | | | | | | |
| 三 島 | 57 | 44 | | | 2 | 1 | 7 | 7 | | | 4 | 1 | 2 | 2 | | | | | 3 | | 1 | 1 | | |
| 伊 東 | 25 | 24 | | | 3 | 1 | 2 | 2 | | | 2 | 2 | | | | | 1 | 1 | | | | 1 | 1 | 1 |
| 熱 海 | 27 | 30 | | | | | 9 | 16 | | | 4 | 4 | | | | | | | | | | | | |
| 沼 津 | 113 | 107 | | | 10 | 6 | 23 | 25 | | | 3 | 3 | 1 | 1 | 4 | 7 | | | | | | 1 | 1 | 1 |
| 裾 野 | 24 | 20 | | | 1 | | 1 | 1 | | | 2 | 1 | | | | | | | | | | | | |
| 御 殿 場 | 42 | 35 | | | 4 | 3 | 4 | 4 | | | 2 | 2 | 1 | 1 | | | | | | | | | | |
| 富 士 土 | 103 | 91 | | | 6 | 5 | 10 | 11 | | | 5 | 4 | 5 | 5 | 2 | 10 | 2 | 3 | | | 1 | 1 | | |
| 富 士 宮 | 34 | 32 | | | | | 5 | 8 | | | 2 | 1 | 2 | 1 | | | | | | | | 1 | 1 | 1 |
| 清 水 | 97 | 86 | | | 9 | 6 | 27 | 27 | | | 4 | 4 | | | | | | | | | | | 2 | 2 |
| 静岡中央 | 126 | 105 | 2 | 1 | 9 | 7 | 15 | 13 | 1 | 1 | 4 | | 3 | 2 | 3 | 4 | 1 | 7 | | | | 2 | 2 | 2 |
| 静岡南 | 80 | 55 | | | 6 | 1 | 5 | 4 | | | 4 | 3 | 4 | 3 | | | | | | | | | | |
| 藤 枝 | 30 | 29 | | | | | 4 | 4 | | | | | 3 | 3 | | | | | | | | | | |
| 焼 津 | 37 | 30 | | | | | 3 | 3 | | | 4 | 1 | 1 | 1 | | | | | | | | 1 | 1 | 1 |
| 島 田 | 26 | 26 | | | 1 | | 1 | 1 | | | 1 | 1 | | | | | | | | | | | | |
| 牧 之 原 | 35 | 27 | | | 4 | 3 | 3 | 3 | | | 3 | 3 | 1 | | | | | | | | | | | |
| 菊 川 | 26 | 22 | | | 1 | 1 | 1 | 1 | | | | | | | | | | | | | | | | |
| 掛 川 | 45 | 33 | | | 5 | 2 | 2 | 2 | | | | | | | | | | | | | | | | |
| 袋 井 | 27 | 22 | | | | | 5 | 4 | 1 | 1 | 1 | 1 | | | | | | | | | | | | |
| 磐 田 | 58 | 52 | | | 4 | 3 | 8 | 8 | | | 2 | 2 | 1 | 1 | | | | | | | | | | |
| 天 竜 | 10 | 11 | | | | | 3 | 2 | | | | | | | | | | | | | | | | |
| 浜 北 | 26 | 23 | | | 2 | 2 | 2 | 2 | | | | | | | | | | | | | | | | |
| 浜 松 東 | 71 | 52 | | | 2 | 2 | 9 | 10 | | | 4 | 4 | 4 | 2 | | | | | | | | 1 | 1 | 1 |
| 浜松中央 | 139 | 99 | | | 4 | 5 | 6 | 6 | | | 6 | 6 | | | 2 | 3 | | | | | | 2 | 2 | 2 |
| 浜 松 西 | 43 | 42 | | | 1 | 1 | 2 | 2 | | | 2 | 1 | 1 | 1 | | | | | | | | | | |
| 細 江 | 31 | 27 | | | 1 | | 7 | 7 | | | 2 | 1 | | | | | | | | | | | | |
| 湖 西 | 21 | 15 | | | | | | | | | 1 | 1 | 1 | 1 | | | | | | | | | | |

注：「件」は検挙件数、「人」は検挙人員を示す。

違反法令別 警察署別 検挙件数及び検挙人員（２）

本県集計

| 違反法令 警察署 | 青少年保護例 | | 児童買春法 | | 犯罪収益法 | | 銃刀法 | | 狩猟法 | | 火薬類取締法 | | 麻薬等取締法 | | 大麻取締法 | | 覚醒剤取締法 | | 医療機器等法 | | 毒劇物法 | | 麻薬等特別法 | |
|-------------|--------|----|-------|----|-------|----|-----|----|-----|----|--------|---|--------|----|-------|-----|--------|-----|--------|---|------|---|--------|----|
| | 件 | 人 | 件 | 人 | 件 | 人 | 件 | 人 | 件 | 人 | 件 | 人 | 件 | 人 | 件 | 人 | 件 | 人 | 件 | 人 | 件 | 人 | 件 | 人 |
| 総数 | 26 | 21 | 70 | 44 | 77 | 65 | 92 | 69 | 13 | 13 | 1 | 1 | 52 | 30 | 204 | 155 | 216 | 143 | 14 | 8 | 1 | 1 | 12 | 12 |
| 下田 | | | | | 1 | | 4 | 4 | 1 | 1 | | | | | 1 | 1 | 8 | 6 | | | | | 1 | 1 |
| 伊豆中央 | | | 1 | 1 | | | 1 | 1 | | | | | 2 | 2 | 7 | 8 | 5 | 2 | | | | | 2 | |
| 三島 | | | 3 | 3 | 6 | 3 | 5 | 4 | | | | | | | 5 | 5 | 4 | 4 | 2 | 1 | | | | |
| 伊東 | 2 | 1 | 2 | 2 | 3 | 3 | 2 | 2 | | | | | | | 2 | 4 | 1 | 1 | | | | | 1 | 1 |
| 熱海 | | | 1 | | 1 | 1 | 3 | 3 | | | | | | | 6 | 4 | | | | | | | | |
| 沼津 | 4 | 3 | 8 | 8 | 9 | 9 | 7 | 6 | 4 | 4 | | | 7 | 4 | 6 | 6 | 2 | 2 | 1 | | | | | |
| 裾野 | | | 3 | 3 | 1 | | 1 | 1 | | | | | | | 2 | 3 | 7 | 5 | | | | | | |
| 御殿場 | 2 | 1 | 2 | 1 | 4 | 4 | 3 | 3 | | | | | 1 | 1 | 1 | | 10 | 8 | | | | | 1 | |
| 富士 | 4 | 3 | 8 | 6 | 4 | 4 | 4 | 4 | | | | | 4 | | 6 | 5 | 34 | 21 | | | | | | |
| 富士宮 | | | 1 | | 3 | 2 | 3 | 1 | 1 | 1 | | | 1 | 4 | 4 | 3 | 5 | 6 | | | | | 1 | |
| 清水 | 2 | 2 | 1 | 1 | 2 | 2 | 1 | | 1 | 1 | 1 | 1 | 1 | 1 | 8 | 7 | 23 | 15 | | | | | 3 | 5 |
| 静岡中央 | 1 | 1 | 3 | 1 | 3 | 3 | 8 | 1 | | | | | 7 | 5 | 24 | 18 | 16 | 9 | 6 | 6 | | | | |
| 静岡南 | 3 | 3 | 3 | 3 | 6 | 6 | 9 | 7 | | | | | 6 | 3 | 11 | 2 | 14 | 10 | 2 | | | | 1 | 3 |
| 藤枝 | 1 | 1 | 3 | 3 | 5 | 5 | 1 | 1 | | | | | | | 1 | 2 | 1 | | | | | | | |
| 焼津 | | | 1 | 1 | 2 | 1 | 3 | 3 | | | | | | | 8 | 5 | 4 | 2 | | | | | | |
| 島田 | | | 1 | | 1 | | 6 | 5 | 1 | 2 | | | | | 3 | 3 | 3 | 3 | | | | | | |
| 牧之原 | | | | | | | 5 | 3 | 1 | | | | | | 5 | 3 | 3 | 2 | | | | | | |
| 菊川 | | | | | | | 1 | 1 | 2 | 2 | | | | | 7 | 5 | 5 | 4 | | | | | | |
| 掛川 | 1 | 1 | 8 | 1 | 3 | 3 | 2 | 1 | | | | | 7 | 3 | 7 | 5 | 3 | 1 | | | | | | |
| 袋井 | | | 1 | | 3 | 2 | 1 | 1 | | | | | | | 3 | 2 | 2 | 2 | | | | | | |
| 磐田 | 2 | 2 | 2 | 2 | 7 | 6 | 4 | 3 | 1 | 1 | | | 3 | 3 | 9 | 7 | 7 | 5 | | | | | | |
| 天竜 | | | | | 1 | 1 | | | | | | | | | 2 | 4 | | | | | | | | |
| 浜北 | | | 7 | | 3 | 3 | 1 | 1 | | | | | | | 4 | 4 | 1 | 1 | | | | | | |
| 浜松東 | 1 | 1 | | | 4 | 3 | 3 | 1 | | | | | | | 11 | 10 | 16 | 8 | | | | | | |
| 浜松中央 | 1 | 1 | 7 | 5 | | | 4 | 3 | | | | | 11 | 4 | 49 | 32 | 35 | 21 | 2 | 1 | | | | |
| 浜松西 | 2 | 1 | 2 | 1 | 1 | 1 | 2 | 1 | | | | | 2 | | 5 | 4 | 2 | 2 | | | 1 | 1 | | |
| 細江 | | | 2 | 2 | | | 6 | 6 | 1 | 1 | | | | | | | 5 | 3 | | | | | | |
| 湖西 | | | | | 4 | 3 | 2 | 2 | | | | | | | 7 | 3 | | | 1 | | | | 2 | 2 |

注：「件」は検挙件数、「人」は検挙人員を示す。

違反法令別 警察署別 検挙件数及び検挙人員（3）

本県集計

| 違反法令 警察署 | 医 師 法 | | 廃棄物処理法 | | 狂犬病予防法 | | 特定商取引法 | | 漁業法 | | 鉄道営業法 | | 新幹線特例法 | | 電波法 | | 不正アクセス法 | | 商標法 | | 著作権法 | | その他の法令 | |
|-------------|-------------|---|--------|-----|--------|----|--------|---|-----|----|-------|----|--------|---|-----|----|---------|---|-----|---|------|---|--------|----|
| | 件 | 人 | 件 | 人 | 件 | 人 | 件 | 人 | 件 | 人 | 件 | 人 | 件 | 人 | 件 | 人 | 件 | 人 | 件 | 人 | 件 | 人 | 件 | 人 |
| 総 数 | 3 | 6 | 144 | 159 | 11 | 11 | 2 | | 11 | 14 | 10 | 11 | 1 | 1 | 18 | 20 | 6 | | 8 | 7 | 2 | 2 | 40 | 46 |
| 下 田 | | | 5 | 5 | | | | | 2 | 4 | | | | | | | | | | | | | | |
| 伊豆中央 | | | 5 | 6 | | | | | | | | | | | | | | | | | | 1 | 1 | |
| 三 島 | | | 7 | 8 | | | 2 | | | | 2 | 2 | | | 1 | 1 | | | | | | 1 | 1 | |
| 伊 東 | | | | | | | | | 2 | 2 | | | | | 1 | 1 | | | | | | | | |
| 熱 海 | | | | | | | | | | | 2 | 2 | | | | | | | | | | 1 | | |
| 沼 津 | | | 10 | 10 | 3 | 3 | | | | | 1 | 1 | | | 1 | 1 | | | | | | 8 | 7 | |
| 裾 野 | | | 2 | 2 | 1 | 1 | | | | | | | | | 2 | 2 | | | | 1 | 1 | | | |
| 御 殿 場 | | | 7 | 7 | | | | | | | | | | | | | | | | | | | | |
| 富 士 | 1 | 2 | 2 | 3 | | | | | | | | | | | 1 | 1 | | 3 | 3 | | | 1 | | |
| 富 士 宮 | | | 4 | 3 | | | | | | | 1 | 1 | | | | | | | | | | | | |
| 清 水 | | | 4 | 4 | | | | | | 1 | 1 | | | | 2 | 2 | | 2 | 2 | | | 3 | 3 | |
| 静岡中央 | | | 7 | 8 | | | | | | | | | 1 | 1 | 4 | 6 | | | | | | 6 | 9 | |
| 静 岡 南 | | | 2 | 2 | 1 | 1 | | | | | 2 | 2 | | | 1 | 1 | | | | | | 1 | 1 | |
| 藤 枝 | | | 9 | 9 | | | | | | | | | | | 1 | 1 | | | | | | 1 | | |
| 焼 津 | | | 8 | 9 | | | | | | | | | | | 1 | 1 | | | | | | 1 | 2 | |
| 島 田 | 1 | 3 | 5 | 6 | | | | | | | | | | | 1 | 1 | | | | | | 1 | 1 | |
| 牧 之 原 | | | 8 | 8 | | | | | | 1 | 1 | | | | | | | | | | | 1 | 1 | |
| 菊 川 | | | 2 | 2 | 2 | 2 | | | | | 1 | 1 | | | | | 1 | | | | | 3 | 3 | |
| 掛 川 | | | 3 | 4 | | | | | | | | | | | | | | | | | | 4 | 10 | |
| 袋 井 | | | 9 | 8 | | | | | | | | | | | | | | 1 | 1 | | | | | |
| 磐 田 | | | 4 | 4 | 1 | 1 | | | | 1 | 2 | | | | | | | | | | | 2 | 2 | |
| 天 竜 | | | 3 | 3 | | | | | | | | | | | | | | | | | | 1 | 1 | |
| 浜 北 | | | 4 | 8 | 1 | 1 | | | | | | | | | | | | | | | | 1 | 1 | |
| 浜 松 東 | | | 8 | 8 | | | | | | | | | | | | | 4 | | 2 | 1 | 1 | 1 | 1 | |
| 浜松中央 | | | 6 | 6 | | | | | | | 1 | 2 | | | 1 | 1 | 1 | | | | | 1 | 1 | |
| 浜 松 西 | 1 | 1 | 13 | 19 | | | | | | 4 | 4 | | | | | | | | | | | 2 | 2 | |
| 細 江 | | | 4 | 4 | 2 | 2 | | | | | | | | | 1 | 1 | | | | | | | | |
| 湖 西 | | | 3 | 3 | | | | | | | | | | | | | | | | | | | | |

注：「件」は検挙件数、「人」は検挙人員を示す。

69 麻薬・あへん・大麻・覚醒剤事犯 検挙状況

本庁集計

| 件数・人員・数量 | | 総数 | | 暴力団 | | ゴロ・総会屋等 | | 押収物件 | 押収物件 |
|----------------|------|----------|-----------|------|------|----------|------|--------|----------|
| 検挙件数 | 検挙人員 | うち) 女 | 押収物件 | 検挙件数 | 検挙人員 | うち) 女 | 検挙件数 | 検挙人員 | うち) 女 |
| 違反対象物件 | | | | | | | | | |
| 麻 | | | | | | | | | |
| ヘロイン(g) | 52 | 30 | 6,710,566 | 5 | 5 | | | 0.300 | |
| 固型モルヒネ(g) | | | | | | | | | |
| LS D錠 | 2 | 4 | 2 | | | | | | |
| セルヒネ(医療麻薬) | | | | | | | | | |
| コデイン(g) | | | | | | | | | |
| コカイン(g) | 39 | 18 | 10,361 | 5 | 5 | | | 0.300 | |
| 合成麻薬(g) | | | | | | | | | |
| MDMA錠 | 10 | 6 | 6,698 | | | | | | |
| 覚醒剤との混合錠錠 | | 1 | | | | | | | |
| α-PVP(g) | | | | | | | | | |
| MDPV(g) | | | | | | | | | |
| その他(g) | 1 | 1 | 0.205 | | | | | | |
| 向精神薬 | | | | | | | | | |
| バルビツール酸系(g) | | | | | | | | | |
| 鎮静剤 | | | | | | | | | |
| ベンゾジアゼピン系(g) | | | | | | | | | |
| その他(g) | | | | | | | | | |
| 興奮剤 | | | | | | | | | |
| あへん | 1 | 1 | 3 | | | | | | |
| 生あへん(g) | | | | | | | | | |
| あへん煙膏(g) | | | | | | | | | |
| あへん水溶液(cc) | 1 | 1 | | | | | | | |
| けし・けしから(木) | | | 3 | | | | | | |
| 大麻 | | | | | | | | | |
| 大麻樹脂(g) | 204 | 155 | 8,947,325 | 16 | 14 | | | 0.333 | |
| 大麻たばこ(g) | 1 | 5 | 5,237 | | | | | | |
| 乾燥大麻(g) | 166 | 121 | 8,348,337 | 12 | 8 | | | | |
| 大麻草(木) | 7 | 11 | 301 | 2 | 5 | | | | |
| 大麻液(cc) | | | | | | | | | |
| 電子たばこ用大麻濃縮物(g) | 23 | 16 | 7,778 | 1 | 1 | | | 0.333 | |
| その他の大麻濃縮物(g) | | 2 | 283,462 | | | | | | |
| 大麻食品(cc) | | | | | | | | | |
| 覚醒剤 | | | | | | | | | |
| 覚醒剤 | 216 | 143 | 56,699 | 48 | 43 | 2 | | 14,405 | |
| 覚醒剤原料(g) | 202 | 129 | 56,699 | 43 | 39 | 2 | | 14,405 | |
| 覚醒剤 | 14 | 14 | | 5 | 4 | | | | |
| 覚醒剤原料(g) | | | | | | | | | |
| 麻薬との混合錠錠 | | | | | | | | | |

70 銃砲刀剣類所持等取締法違反 検挙状況

本庁集計

| 物件の種類 違反態様 | | 総 数 | 銃 砲 | | | | | | | ク ロ ス ボ ウ | 拳銃部品 | | | | 拳銃実包 | 刀剣類 | | | | | サ バ イ バ ル ナ イ フ | そ の 他 の 刃 物 | 模 造 拳 銃 | 模 擬 銃 器 | 模 造 刀 剣 類 | 違反対象物件なし |
|-------------------|------|--------|-----|----|--------------|-------|-----|-----|------|-----------------------|------|---------|--------|----|------|------|------|------|---|---|--------------------------------------|----------------------------|------------------|------------------|-----------------------|----------|
| | | | 計 | 拳銃 | 小銃・ 砲・機関銃 | ライフル銃 | 散弾銃 | 空気銃 | 準空気銃 | | 建設用銃 | 救命索発射銃等 | その他の銃砲 | 銃身 | | 機関部体 | 回転弾倉 | スライド | 計 | 刀 | | | | | | |
| 総 数 | 検挙件数 | 92 | 6 | 3 | | 1 | | 2 | | | | | | | | 1 | 1 | | | 1 | 4 | 75 | 1 | | 4 | |
| | 検挙人員 | 69 | 5 | 3 | | 1 | | 1 | | | | | | | | 1 | 1 | | | 1 | 3 | 54 | 1 | | 4 | |
| | 物件数 | 36 | 3 | | 2 | | | 1 | | | | | | | | 2 | 2 | | | 1 | 2 | 27 | | 1 | | |
| 密輸入関係 | 検挙件数 | | | | | | | | | | | | | | | | | | | | | | | | | |
| | 検挙人員 | | | | | | | | | | | | | | | | | | | | | | | | | |
| | 物件数 | | | | | | | | | | | | | | | | | | | | | | | | | |
| 発射の禁止及び 不法所持関係 | 検挙件数 | 7 | 5 | 3 | | | | 2 | | | | | | | | 1 | 1 | | | | | | 1 | | | |
| | 検挙人員 | 6 | 4 | 3 | | | | 1 | | | | | | | | 1 | 1 | | | | | | 1 | | | |
| | 物件数 | 5 | 3 | | 2 | | | 1 | | | | | | | | 2 | 2 | | | | | | | | | |
| 譲渡・譲受 違反関係 | 検挙件数 | | | | | | | | | | | | | | | | | | | | | | | | | |
| | 検挙人員 | | | | | | | | | | | | | | | | | | | | | | | | | |
| | 物件数 | | | | | | | | | | | | | | | | | | | | | | | | | |
| 携帯・運搬の 制限違反関係 | 検挙件数 | 84 | | | | | | | | | | | | | | | | | | 1 | 4 | 75 | | | 4 | |
| | 検挙人員 | 62 | | | | | | | | | | | | | | | | | | 1 | 3 | 54 | | | 4 | |
| | 物件数 | 31 | | | | | | | | | | | | | | | | | | 1 | 2 | 27 | | | 1 | |
| 届出その他の 義務違反関係 | 検挙件数 | 1 | 1 | | | 1 | | | | | | | | | | | | | | | | | | | | |
| | 検挙人員 | 1 | 1 | | | 1 | | | | | | | | | | | | | | | | | | | | |
| | 物件数 | | | | | | | | | | | | | | | | | | | | | | | | | |

注1：違反態様は該当のある態様のみを記載
注2：拳銃の押収物件数は調査していない。

71 風當適正化法違反等 検挙状況

注1：違反検挙にかかる営業所数も示す。
注2：（ ）内は、検挙人員を示す。

72 売春関係事犯 検挙状況

本庁集計

| 違反態様(法令) | | 総 数 | 計 | | 売 | | | | 防 | | | | 法 | 刑 | | 職業安定法 | 児童福祉法 | 労働基準法 | その他 | 児童買春・ポルノ法 |
|---|----------------------|--------|----|----|-----|-----|-------|-------|------|-------|------|-------|-------|-------|---------|-------|-------|-------|-----|-----------|
| | | | | | 勧誘等 | 周旋等 | 困惑る等に | 脅迫・暴行 | 対償の受 | 売させを約 | 場所提供 | 場所提供業 | 売させる業 | 資金の提供 | 略取・誘拐・買 | 人身売買 | 逮捕 | 監禁 | その他 | |
| 被疑者の営業区分 暴力団関係・再犯関係 要保護女子 | 検挙件数 | 4 | 4 | 11 | 1 | 2 | | | | | | 1 | | | | | | | | |
| | 検挙人員 | 11 | 11 | | 1 | 3 | | | | | | 7 | | | | | | | | |
| | 計 | | | | | | | | | | | | | | | | | | | |
| | 風俗営業(和風設備・その他の設備) | | | | | | | | | | | | | | | | | | | |
| | 第1号営業(低照度飲食店) | | | | | | | | | | | | | | | | | | | |
| | 第2号営業(区画席飲食店) | | | | | | | | | | | | | | | | | | | |
| | 第3号営業(ぱちんこ屋等) | | | | | | | | | | | | | | | | | | | |
| | 第4号営業(ゲームセンター・歌謡施設等) | | | | | | | | | | | | | | | | | | | |
| | 第5号営業(ゲームセンター・歌謡施設等) | | | | | | | | | | | | | | | | | | | |
| | 特定遊興飲食店営業 | | | | | | | | | | | | | | | | | | | |
| 被疑者の営業区分 | 計 | 7 | 7 | | | | | | | | | 7 | | | | | | | | |
| | 店舗型性風俗特殊営業 | 7 | 7 | | | | | | | | | 7 | | | | | | | | |
| | 第1号営業(個室付浴場業) | 7 | 7 | | | | | | | | | 7 | | | | | | | | |
| | 第2号営業(ファッションヘルス等) | | | | | | | | | | | | | | | | | | | |
| | 第3号営業(ストリップ劇場等) | | | | | | | | | | | | | | | | | | | |
| | 第4号営業(モーター等) | | | | | | | | | | | | | | | | | | | |
| | 第5号営業(アダルトショップ等) | | | | | | | | | | | | | | | | | | | |
| | 第6号営業(その他) | | | | | | | | | | | | | | | | | | | |
| | 無店舗型性風俗特殊営業 | | | | | | | | | | | | | | | | | | | |
| | 第1号営業(縫製ファッションヘルス営業) | | | | | | | | | | | | | | | | | | | |
| 営業区分 | 第2号営業(アダルトビデオ等通信販売業) | | | | | | | | | | | | | | | | | | | |
| | 映像送信型性風俗特殊営業 | | | | | | | | | | | | | | | | | | | |
| | 店舗型電話異性紹介営業 | | | | | | | | | | | | | | | | | | | |
| | 無店舗型電話異性紹介営業 | | | | | | | | | | | | | | | | | | | |
| | 特定性風俗物品販売等営業 | | | | | | | | | | | | | | | | | | | |
| | 接客業務受託営業 | | | | | | | | | | | | | | | | | | | |
| | 計 | | | | | | | | | | | | | | | | | | | |
| | 飲食物類提供飲食店 | | | | | | | | | | | | | | | | | | | |
| | 深夜飲食店 | | | | | | | | | | | | | | | | | | | |
| | 茶店 | | | | | | | | | | | | | | | | | | | |
| 区分 | その他飲食店 | | | | | | | | | | | | | | | | | | | |
| | 計 | 4 | 4 | 1 | 3 | | | | | | | | | | | | | | | |
| | サウナ等浴場業 | | | | | | | | | | | | | | | | | | | |
| | 映画館等興行場営業 | | | | | | | | | | | | | | | | | | | |
| | 旅館・ホテル等 | | | | | | | | | | | | | | | | | | | |
| | 露店・行商 | | | | | | | | | | | | | | | | | | | |
| | 土建・建設業 | 1 | 1 | | | 1 | | | | | | | | | | | | | | |
| | その他の有職者 | 2 | 2 | 1 | 1 | | | | | | | | | | | | | | | |
| | 無職者 | 1 | 1 | | | 1 | | | | | | | | | | | | | | |
| 暴力団関係 再犯関係 売要 売要 事保 事保 のの | 無職者 | 1 | 1 | | | 1 | | | | | | | | | | | | | | |
| | 暴力団関係者 | 1 | 1 | | | 1 | | | | | | | | | | | | | | |
| | 暴力団関係者ではない | 10 | 10 | | | 10 | | | | | | | | | | | | | | |
| | 初犯者 | 5 | 5 | 1 | 2 | | | | | | | | | | | | | | | |
| | 再犯者 | 6 | 6 | | | 1 | | | | | | | | | | | | | | |
| | 18歳未満 | | | | | | | | | | | | | | | | | | | |
| | 18歳～19歳 | | | | | | | | | | | | | | | | | | | |
| | 20歳～29歳 | | | | | | | | | | | | | | | | | | | |
| | 30歳～39歳 | | | | | | | | | | | | | | | | | | | |
| | 40歳以上 | | | | | | | | | | | | | | | | | | | |

73 少年の福祉を害する犯罪 違反法令別 検挙状況

本庁集計

| 件数・人員・被害者 違反法令 | 検 挙 件 数 | 検 挙 人 員 数 | うち) 暴力団 関係者 | 福祉 犯罪 の 被害 者 | | | | | | | | | | | | | | | | | | | | |
|---------------------|------------------|-----------------------|-------------------|------------------------------|------------------------------|------------------------------|------------------------------|------------------------------|------------------------------|------------------------------|------------------------------|------------------------------|------------------------------|------------------------------|------------------------------|------------------------------|------------------------------|------------------------------|------------------------------|------------------------------|------------------------------|------------------------------|--|--|
| | | | | 学齢に達しない者 | | | 小学生 | | | 中学生 | | | 高校生 | | | 大学生等 | | | 有職少年 | | | 無職少年 | | |
| | | | | うち) 家 計 出 売 春 | うち) 家 計 出 売 春 | うち) 家 計 出 売 春 | うち) 家 計 出 売 春 | うち) 家 計 出 売 春 | うち) 家 計 出 売 春 | うち) 家 計 出 売 春 | うち) 家 計 出 売 春 | うち) 家 計 出 売 春 | うち) 家 計 出 売 春 | うち) 家 計 出 売 春 | うち) 家 計 出 売 春 | うち) 家 計 出 売 春 | うち) 家 計 出 売 春 | うち) 家 計 出 売 春 | うち) 家 計 出 売 春 | うち) 家 計 出 売 春 | うち) 家 計 出 売 春 | うち) 家 計 出 売 春 | | |
| 総数 | 117 | 90 | | 81 | 4 | 65 | 5 | 5 | 23 | 1 | 21 | 43 | 3 | 33 | 1 | 5 | 4 | 4 | 2 | | | | | |
| 私事性的画像被害防止法 | | | | | | | | | | | | | | | | | | | | | | | | |
| 私事性的画像記録の公表 | | | | | | | | | | | | | | | | | | | | | | | | |
| 私事性的画像記録物の公表 | | | | | | | | | | | | | | | | | | | | | | | | |
| 公表目的の私事性的画像記録物の隠蔽 | | | | | | | | | | | | | | | | | | | | | | | | |
| 二十歳未満ノ者ノ飲酒ノ禁止ニ関スル法律 | 2 | 2 | | 2 | | | | | 1 | | | 1 | | | | | | | | | | | | |
| 親権者等の不制止 | 2 | 2 | | 2 | | | | | 1 | | | 1 | | | | | | | | | | | | |
| 営業者の知情販売等 | | | | | | | | | | | | | | | | | | | | | | | | |
| 二十歳未満ノ者ノ喫煙ノ禁止ニ関スル法律 | 11 | 11 | | 11 | 4 | | | | | | | 6 | 2 | | | | 2 | 1 | 3 | 1 | | | | |
| 親権者等の不制止 | 11 | 11 | | 11 | 4 | | | | | | | 6 | 2 | | | | 2 | 1 | 3 | 1 | | | | |
| 営業者の知情販売 | | | | | | | | | | | | | | | | | | | | | | | | |
| 風 営 適 正 化 法 | 3 | 7 | | 3 | 2 | | | | | | | 3 | 2 | | | | | | | | | | | |
| 風俗営業の接客業務 | 1 | 3 | | 1 | | | | | | | | 1 | | | | | | | | | | | | |
| 飲食店営業の接客業務 | 1 | 2 | | 1 | 1 | | | | | | | 1 | 1 | | | | | | | | | | | |
| 飲食店営業の深夜立ち入りせ | | | | | | | | | | | | | | | | | | | | | | | | |
| 飲食店営業の酒類提供 | 1 | 2 | | 1 | 1 | | | | | | | 1 | 1 | | | | | | | | | | | |
| 売 春 防 止 法 | | | | | | | | | | | | | | | | | | | | | | | | |
| 周 旋 等 | | | | | | | | | | | | | | | | | | | | | | | | |
| 欺罔、困惑、親類関係利用による売春 | | | | | | | | | | | | | | | | | | | | | | | | |
| 脅迫、暴行による売春 | | | | | | | | | | | | | | | | | | | | | | | | |
| 売春をさせる契約 | | | | | | | | | | | | | | | | | | | | | | | | |
| 場 所 の 提 供 | | | | | | | | | | | | | | | | | | | | | | | | |
| 児 童 福 祉 法 | 3 | | | 3 | 3 | | | | | | | 3 | 3 | | | | | | | | | | | |
| 酒席に侍らせる行為 | | | | | | | | | | | | | | | | | | | | | | | | |
| 淫行させる行為 | 3 | | | 3 | 3 | | | | | | | 3 | 3 | | | | | | | | | | | |
| 児童を引き渡す行為 | | | | | | | | | | | | | | | | | | | | | | | | |
| 児童買春・児童ポルノ禁止法 | 70 | 44 | | 37 | 1 | 36 | 5 | 5 | 13 | 13 | 13 | 19 | 1 | 18 | | | | | | | | | | |
| 字 校 教 育 法 | | | | | | | | | | | | | | | | | | | | | | | | |
| 労 働 基 準 法 | 1 | 4 | | 1 | 1 | | | | | | | | | | | | 1 | 1 | | | | | | |
| 職 業 安 定 法 | | | | | | | | | | | | | | | | | | | | | | | | |
| 労 働 者 派 遣 法 | | | | | | | | | | | | | | | | | | | | | | | | |
| 火 薬 類 取 締 法 | | | | | | | | | | | | | | | | | | | | | | | | |
| 医薬品医療機器等法 | | | | | | | | | | | | | | | | | | | | | | | | |
| 毒物及び劇物取締法 | | | | | | | | | | | | | | | | | | | | | | | | |
| 覚 醒 剤 取 締 法 | | | | | | | | | | | | | | | | | | | | | | | | |
| 麻薬及び向精神薬取締法 | | | | | | | | | | | | | | | | | | | | | | | | |
| 大 麻 取 締 法 | 1 | 1 | | 1 | | | | | | | | | | | | 1 | | | | | | | | |
| あ へ ん 法 | | | | | | | | | | | | | | | | | | | | | | | | |
| 青少年保護育成条例 | 26 | 21 | | 23 | 3 | 19 | | | 9 | 1 | 8 | 11 | 2 | 8 | | 2 | 2 | 1 | 1 | | | | | |
| スゴロウ振興投票の実態等に関する法律 | | | | | | | | | | | | | | | | | | | | | | | | |
| 出会い系サイト規制法 | | | | | | | | | | | | | | | | | | | | | | | | |

第 9 暴力団犯罪統計表

74 暴力団犯罪 罪種別 警察署別 検挙件数及び検挙人員

本県集計

| 罪種 | 総数 | | 殺人 | | 強盗 | | 放火 | | 不同意性交等 | | 凶器準備集合 | | 暴行 | | 傷害 | | 脅迫 | | 恐喝 | | 窃盗 | | 詐欺 | | 賭博 | | わいせつ物頒布等 | | 公務執行妨害 | | 犯人蔵匿 | | 証人威迫 | | 逮捕監禁 | | 業務妨害 | | 器物損壊等 | | その他 | | | |
|------|------|-----|-----|-----|----|---|----|---|--------|---|--------|---|----|----|----|----|----|---|----|----|-----|----|----|----|----|---|----------|---|--------|---|------|---|------|---|------|---|------|---|-------|---|-----|----|---|--|
| | 件 | 人 | 件 | 人 | 件 | 人 | 件 | 人 | 件 | 人 | 件 | 人 | 件 | 人 | 件 | 人 | 件 | 人 | 件 | 人 | 件 | 人 | 件 | 人 | 件 | 人 | 件 | 人 | 件 | 人 | 件 | 人 | 件 | 人 | 件 | 人 | 件 | 人 | 件 | 人 | 件 | 人 | | |
| 警察署 | 総数 | 284 | 160 | 1 | 3 | 3 | 7 | | 3 | 3 | | | 12 | 12 | 38 | 44 | 11 | 7 | 16 | 15 | 137 | 9 | 37 | 43 | | | | | 1 | 1 | | | | | 1 | 1 | | | 7 | 4 | 17 | 11 | | |
| | 前年同期 | | 185 | 172 | | | 2 | 1 | | 1 | | | 19 | 21 | 37 | 48 | 5 | 5 | 15 | 17 | 47 | 14 | 36 | 47 | 2 | 2 | | | | | | | | | 2 | 5 | 1 | 1 | 6 | 2 | 12 | 8 | | |
| | 下田 | 3 | 3 | | | | | | | | | | | | 1 | 1 | | | 1 | 1 | | | | | | | | | | | | | | | | | | 1 | 1 | | | | | |
| | 伊豆中央 | 5 | 3 | | | | | | | | 2 | 2 | | | | | | | 1 | 1 | 1 | 1 | | | | | | | | | | | | | | | | | | 1 | | | | |
| | 三島 | 16 | 11 | | | | 1 | 1 | | | 1 | 1 | 3 | 4 | | | | | | | 3 | 3 | 3 | 3 | | | | | | | | | | 1 | 1 | | 4 | 1 | | | | | | |
| | 伊東 | 7 | 6 | | | | | | | | | | 5 | 5 | 1 | 1 | | | | | | | 1 | | | | | | | | | | | | | | | | | | 1 | 2 | | |
| | 熱海 | 6 | 5 | | | | | | | | | | 1 | 1 | | | | | | | 1 | | 3 | 2 | | | | | | | | | | | | | | | | | 1 | 2 | | |
| | 沼津 | 10 | 6 | | | | | | | | | | 2 | 2 | | | | | 1 | 1 | 6 | | | 2 | | | | | | | | | | | | | | | | 1 | 1 | | | |
| | 裾野 | 4 | | | | | | | | | | | | | | | | | | | 4 | | | | | | | | | | | | | | | | | | | | | | | |
| | 御殿場 | 45 | 5 | | | | 1 | 2 | | | | | 1 | 1 | 1 | 1 | | 1 | 1 | | 33 | 4 | | | | | | | | | | | | | | | | | | | 5 | 1 | | |
| 富士 | 11 | 18 | | | | 1 | 3 | | | | | 1 | 1 | 3 | 6 | 2 | 1 | 1 | 3 | | | 1 | 2 | | | | | | | | | | | | | | 1 | 1 | 1 | 1 | | | | |
| 富士宮 | 24 | 6 | | | | | | | 1 | | | | | | | | 1 | 1 | 1 | | 16 | 1 | 4 | 2 | | | | | 1 | 1 | | | | | | | | | | | | 1 | | |
| 清水 | 3 | 4 | | | | | | | | | 1 | 1 | | | | | 1 | 1 | 1 | 1 | | | 2 | | | | | | | | | | | | | | | | | | | | | |
| 静岡中央 | 22 | 8 | | | 2 | 1 | | | | | 1 | 2 | 1 | 1 | 1 | | | 4 | 1 | 12 | 1 | | | | | | | | | | | | | | | | | | | | | 2 | 2 | |
| 静岡南 | 13 | 16 | | | | | | | | | 1 | 1 | 4 | 3 | 1 | 1 | 1 | 1 | 1 | | 1 | 1 | 4 | 8 | | | | | | | | | | | | | | | | | 1 | 2 | | |
| 藤枝 | 12 | 9 | | | | | | | | | | 6 | 8 | 1 | | | | | | 4 | 1 | | | | | | | | | | | | | | | | | | | | 1 | | | |
| 焼津 | 3 | 2 | | | | | | | | | | 1 | 2 | | | | | | | 2 | | | | | | | | | | | | | | | | | | | | | | | | |
| 島田 | 4 | 8 | | | | | | | | | | 1 | 2 | | 1 | 2 | | 1 | 1 | 1 | 1 | 1 | 4 | | | | | | | | | | | | | | | | | | | | | |
| 牧之原 | 7 | 7 | | | | | | | | | 1 | | | | | | 1 | 1 | 2 | 3 | | | 2 | 3 | | | | | | | | | | | | | | | | | 1 | | | |
| 菊川 | | | | | | | | | | | | | | | | | | | | | | | | | | | | | | | | | | | | | | | | | | | | |
| 掛川 | 7 | 2 | 1 | 1 | | | | | | | | | 1 | 1 | | | | | | 5 | | | | | | | | | | | | | | | | | | | | | | | | |
| 袋井 | 53 | 7 | | | | | 1 | | | | 1 | 1 | 1 | 2 | 1 | | | | | 44 | | 5 | 4 | | | | | | | | | | | | | | | | | | | | | |
| 磐田 | 5 | 3 | | | | | | | | | | 1 | 1 | | | | | | | | | 4 | 2 | | | | | | | | | | | | | | | | | | | | | |
| 天竜 | | | | | | | | | | | | | | | | | | | | | | | | | | | | | | | | | | | | | | | | | | | | |
| 浜北 | 1 | 4 | | | | | | | | | | | 1 | 1 | | | | | | | | | | | | | | | | | | | | | | | | | | | | | | |
| 浜松東 | 7 | 6 | | | | | | | | | | | 1 | 1 | | | | | | | 1 | 1 | 4 | 3 | | | | | | | | | | | | | | | | | 1 | 1 | | |
| 浜松中央 | 15 | 19 | | 1 | 1 | | | | | | 3 | 3 | 3 | 3 | | | | | 2 | 3 | 3 | 3 | 1 | 3 | | | | | | | | | | | | | | | 1 | 1 | 1 | 1 | | |
| 浜松西 | 1 | 2 | | 1 | | | | | | | | | 1 | 1 | | | | | | | | | | | | | | | | | | | | | | | | | | | | | | |
| 細江 | | | | | | | | | | | | | | | | | | | | | | | | | | | | | | | | | | | | | | | | | | | | |
| 湖西 | | | | | | | | | | | | | | | | | | | | | | | | | | | | | | | | | | | | | | | | | | | | |

注：「件」は検挙件数、「人」は検挙人員を示す。

75 暴力団犯罪 違反法令別 警察署別 検挙件数及び検挙人員

本県集計

| 違反法令 警察署 | 総数 | | 軽犯罪法 | 酩酊者規制法 | 迷惑行為等例 | 暴行 力団防 止法 | 暴力団排除 条例 | 自転車競 技法 | 風宮適正化 法 | 売春防止 法 | 児童福祉 法 | 青少年保 護例 | 出資 法 | 貸金業 法 | 銃刀 法 | 麻薬等取 締法 | 大麻取締 法 | 覚醒剤取締 法 | 毒劇物 法 | 労働基準 法 | 職業安定 法 | その他 |
|-------------|-----|-----|------|--------|--------|-----------------|-------------|------------|------------|-----------|-----------|------------|---------|----------|---------|------------|-----------|------------|----------|-----------|-----------|-----|
| | 件 | 人 | 件 | 人 | 件 | 件 | 人 | 件 | 人 | 件 | 人 | 件 | 人 | 件 | 人 | 件 | 人 | 件 | 人 | 件 | 人 | 件 |
| 総数 | 80 | 69 | | | | | | | | 1 | 1 | | | | | 5 | 16 | 14 | 48 | 43 | 1 | 5 |
| 前年同期 | 113 | 100 | | | 1 | 1 | | | 5 | 6 | | | | | 2 | 1 | 24 | 21 | 64 | 46 | 3 | 4 |
| 下田 | 5 | 4 | | | | | | | | | | | | | | | | | 4 | 3 | | 1 |
| 伊豆中央 | 3 | 4 | | | | | | | | | | | | | | 1 | 1 | 3 | 1 | | | 1 |
| 三島 | 4 | 2 | | | | | | | | | | | | | | | 2 | 2 | | | | 2 |
| 伊東 | 2 | 2 | | | | | | | | | | | | | | | | 1 | 1 | | | 1 |
| 熱海 | 2 | 2 | | | | | | | | | | | | | | | 2 | 2 | | | | |
| 沼津 | 2 | 3 | | | | | | | | | | | | | | 1 | 1 | 1 | 1 | | | |
| 裾野 | 1 | 1 | | | | | | | | | | | | | | | | 1 | 1 | | | |
| 御殿場 | 3 | 1 | | | | | | | | | | | | | | | 1 | 1 | | | | 1 |
| 富士 | 15 | 16 | | | | | | | | 1 | 1 | | | | | | | 14 | 15 | | | |
| 富士宮 | 3 | 4 | | | | | | | | | | | | | | | 1 | 1 | 2 | 3 | | |
| 清水 | 7 | 4 | | | | | | | | | | | | | | | | | | | | |
| 静岡中央 | 2 | 2 | | | | | | | | | | | | | | | | | 7 | 4 | | |
| 静岡南 | 6 | 5 | | | | | | | | | | | | | | | 1 | | 2 | 2 | | |
| 藤枝 | | | | | | | | | | | | | | | | | | 4 | 4 | | | 1 |
| 焼津 | 3 | 1 | | | | | | | | | | | | | | | | | | | | |
| 島田 | 3 | 3 | | | | | | | | | | | | | | | | 3 | 1 | | | |
| 牧之原 | 5 | 4 | | | | | | | | | | | | | | | 3 | 2 | 1 | 1 | | 1 |
| 菊川 | 1 | 1 | | | | | | | | | | | | | | | | 1 | 1 | | | |
| 掛川 | 3 | 2 | | | | | | | | | | | | | | 3 | 2 | | | | | |
| 袋井 | | | | | | | | | | | | | | | | | | | | | | |
| 磐田 | 5 | 3 | | | | | | | | | | | | | | 1 | 1 | 3 | 1 | 1 | | |
| 天竜 | | | | | | | | | | | | | | | | | | | | | | |
| 浜北 | | | | | | | | | | | | | | | | | | | | | | |
| 浜松東 | 1 | | | | | | | | | | | | | | | | | | | | | 1 |
| 浜松中央 | 3 | 4 | | | | | | | | | | | | | | | 2 | 2 | 1 | 2 | | |
| 浜松西 | 1 | 1 | | | | | | | | | | | | | | | | | 1 | 1 | | |
| 細江 | | | | | | | | | | | | | | | | | | | | | | |
| 湖西 | | | | | | | | | | | | | | | | | | | | | | |

注：「件」は検挙件数、「人」は検挙人員を示す。

第10 外国人犯罪統計表

77 外国人犯罪 国籍 罪種・違反法令 検挙件数及び検挙人員 (来日外国人)

[illegible]

注1：「中国」には台湾を含む。
注2：「件」は検挙件数、「人」は検挙人員を示す。
注3：入管法で他機関へ引継ぎしたのについては検挙件数・検挙人員に含まない。

78 外国人犯罪 警察署別 国籍別 検挙件数及び検挙人員 (来日外国人)

本県集計

| 警察署 国籍 | 総 数 | 下 | 伊豆 田 | 伊豆 中央 | 三島 | 伊東 | 熱海 | 沼津 | 裾野 | 御殿 場 | 富士宮 | 富士宮 水 | 静岡 中央 | 静岡 南 | 静岡 岡 | 藤枝 | 焼津 | 島田 | 牧之 原 | 川井 | 掛井 | 磐田 | 天竜 | 浜北 | 浜松 東 | 浜松 中央 | 浜松 西 | 細江 | 湖西 | | | | | | | | | | | | | | |
|-----------|------------|--------|---------|----------|---------|--------|--------|----------|--------|---------|---------|----------|----------|----------|----------|---------|---------|---------|---------|----------|----------|----------|----------|---------|---------|----------|----------|----------|----------|---------|----------|---|----|---|----|----|---|---|---|---|----|---|---|
| | | 人 件 | 人 件 | 人 件 | 人 件 | 人 件 | 人 件 | 人 件 | 人 件 | 人 件 | 人 件 | 人 件 | 人 件 | 人 件 | 人 件 | 人 件 | 人 件 | 人 件 | 人 件 | 人 件 | 人 件 | 人 件 | 人 件 | 人 件 | 人 件 | 人 件 | 人 件 | 人 件 | 人 件 | 人 件 | | | | | | | | | | | | | |
| 総数 | 621 344 | 4 4 | 3 1 | 43 8 | 15 3 | 2 2 | 2 2 | 28 20 | 7 4 | 9 4 | 7 22 | 16 17 | 6 18 | 16 33 | 22 33 | 19 9 | 7 18 | 12 5 | 3 24 | 16 20 | 16 18 | 14 18 | 18 56 | 31 2 | 1 7 | 8 36 | 22 54 | 37 82 | 14 16 | 6 22 | 11 11 | | | | | | | | | | | | |
| 中国 | | | | | | | | | | | | | | | | | | | | | | | | | | | | | | | | | | | | | | | | | | | |
| 韓国・北朝鮮 | | | | | | | | | | | | | | | | | | | | | | | | | | | | | | | | | | | | | | | | | | | |
| モンゴル | | | | | | | | | | | | | | | | | | | | | | | | | | | | | | | | | | | | | | | | | | | |
| ネパール | 12 | | | | | | | 1 | 1 | | 2 | 1 | | | 3 | 3 | 1 | | | | | | | 2 | 2 | | | | | | | | | | | | | | | | | | |
| フィリピン | 56 | | 1 | 1 | 1 | | | 7 | 4 | 1 | 1 | 2 | 3 | 1 | 1 | 2 | 4 | 2 | 3 | 3 | 4 | 2 | 3 | 4 | 2 | 3 | 6 | 5 | 12 | 10 | 2 | 1 | 2 | | | | | | | | | | |
| インド | 3 | | | | | | | | | | | | | 1 | 2 | 1 | 1 | | 1 | 1 | | | | | | | | | | | | | | | | | | | | | | | |
| インドネシア | 13 | 8 | 1 | 1 | | 2 | 1 | 1 | 1 | | | | 2 | 2 | 1 | 2 | | | | | 3 | | | | | 3 | 1 | | | | | | | | | | | | | | | | |
| ベトナム | 238 | 74 | | | 38 | 2 | | 6 | 4 | 1 | 1 | 2 | 1 | 7 | 3 | 6 | 5 | 7 | 5 | 12 | 9 | 13 | 3 | 4 | 1 | 1 | 7 | 3 | 17 | 7 | 69 | 3 | 12 | 4 | | | | | | | | | |
| スリランカ | 26 | 20 | 1 | 1 | | | | 7 | 4 | | | 3 | 2 | 1 | 1 | 2 | 1 | 2 | 2 | 2 | 1 | | 1 | 1 | | | | 3 | 3 | | | | | | | | | | | | | | |
| オーストラリア | | | | | | | | | | | | | | | | | | | | | | | | | | | | | | | | | | | | | | | | | | | |
| ロシア | 1 | 1 | | | 1 | 1 | | | | | | | | | | | | | | | | | | | | | | | | | | | | | | | | | | | | | |
| パキスタン | 3 | 4 | | | 1 | 1 | | | 1 | 1 | | | | | | | | | | | | | | | | 1 | 1 | 1 | | | | | | | | | | | | | | | |
| アメリカ | | | | | | | | | | | | | | | | | | | | | | | | | | | | | | | | | | | | | | | | | | | |
| ブラジル | 150 | 97 | | | 1 | 1 | | | | 1 | 1 | 3 | 3 | | 2 | 2 | | 2 | 3 | 3 | 2 | 2 | 13 | 9 | 1 | 1 | 12 | 11 | 45 | 22 | 1 | 2 | 19 | 9 | 16 | 17 | 5 | 3 | 1 | 1 | 21 | 8 | |
| ペルー | 4 | 4 | | | | | | | | | | | | | | | | | | | 1 | 1 | | | | 1 | 1 | | | | | | | | | 2 | 2 | | | | | | |
| その他 | 115 | 64 | 2 | 2 | 2 | 2 | 2 | 2 | 6 | 6 | 5 | 2 | 3 | 3 | 7 | 5 | 11 | 1 | 5 | 5 | 13 | 3 | 12 | 9 | 5 | 3 | 1 | 1 | 2 | 2 | 1 | 1 | 2 | 2 | 3 | 3 | 5 | 1 | 3 | 3 | 1 | 1 | 1 |

注1：「中国」には台湾を含む。

注2：「件」は検挙件数、「人」は検挙人員を示す。

注3：入管法で他機関へ引継ぎしたものについては検挙件数・検挙人員に含まない。

79 外国人犯罪 警察署別 国籍別 入管法違反 他機関引継被疑者取扱人員（来日外国人）

本県集計

| 国籍 警察署 | 国籍 | 総数 | 韓国 | 北朝鮮 | 中国 | フィリピン | インドネシア | タイ | バングラデシュ | スリランカ | ラオス | モンゴル | ネパール | ベトナム | イラン | ブラジル | ペルー | コロンビア | ドミニカ | ボリビア | その他 |
|-----------|------|----|----|-----|----|-------|--------|----|---------|-------|-----|------|------|------|-----|------|-----|-------|------|------|-----|
| 総数 | 数 | 2 | | | | | 1 | | | | | | | 1 | | | | | | | |
| 下田 | 田 | | | | | | | | | | | | | | | | | | | | |
| 伊豆中央 | 伊豆中央 | | | | | | | | | | | | | | | | | | | | |
| 三島 | 島 | | | | | | | | | | | | | | | | | | | | |
| 伊東 | 東 | | | | | | | | | | | | | | | | | | | | |
| 熱海 | 海 | | | | | | | | | | | | | | | | | | | | |
| 沼津 | 津 | | | | | | | | | | | | | | | | | | | | |
| 裾野 | 野 | | | | | | | | | | | | | | | | | | | | |
| 御殿場 | 場 | | | | | | | | | | | | | | | | | | | | |
| 富士 | 士 | | | | | | | | | | | | | | | | | | | | |
| 富士宮 | 宮 | | | | | | | | | | | | | | | | | | | | |
| 清水 | 水 | | | | | | | | | | | | | | | | | | | | |
| 静岡中央 | 中央 | 1 | | | | | 1 | | | | | | | | | | | | | | |
| 静岡南 | 南 | 1 | | | | | | | | | | | | 1 | | | | | | | |
| 藤枝 | 枝 | | | | | | | | | | | | | | | | | | | | |
| 焼津 | 津 | | | | | | | | | | | | | | | | | | | | |
| 島田 | 田 | | | | | | | | | | | | | | | | | | | | |
| 牧之原 | 原 | | | | | | | | | | | | | | | | | | | | |
| 菊川 | 川 | | | | | | | | | | | | | | | | | | | | |
| 掛川 | 川 | | | | | | | | | | | | | | | | | | | | |
| 袋井 | 井 | | | | | | | | | | | | | | | | | | | | |
| 磐田 | 田 | | | | | | | | | | | | | | | | | | | | |
| 天竜 | 竜 | | | | | | | | | | | | | | | | | | | | |
| 浜北 | 北 | | | | | | | | | | | | | | | | | | | | |
| 浜松 | 松 | | | | | | | | | | | | | | | | | | | | |
| 浜松中央 | 中央 | | | | | | | | | | | | | | | | | | | | |
| 浜松西 | 西 | | | | | | | | | | | | | | | | | | | | |
| 細江 | 江 | | | | | | | | | | | | | | | | | | | | |
| 湖西 | 西 | | | | | | | | | | | | | | | | | | | | |

注：「中国」には台湾を含む。

第11 参 考 資 料

〔 全 国 統 計 表 〕
〔 累 年 統 計 表 〕

80 刑法犯 認知件数（都道府県別）

都道府県 認知件数
総 数 703,351

| | |
|------------|---------------|
| 警 視 庁 | 94,752 |
| 大 阪 | 81,403 |
| 埼 玉 | 51,667 |
| 愛 知 | 51,025 |
| 神 奈 川 | 45,716 |
| 千 葉 | 38,394 |
| 兵 庫 | 37,817 |
| 福 岡 | 37,047 |
| 北 海 道 | 22,714 |
| 茨 城 | 21,094 |
| 静 岡 | 16,339 |
| 広 島 | 14,675 |
| 群 馬 | 14,593 |
| 栃 木 | 12,163 |
| 京 都 | 12,059 |
| 岐 阜 | 11,973 |
| 宮 城 | 11,385 |
| 三 重 | 10,933 |
| 岡 山 | 9,726 |
| 沖 縄 | 9,578 |
| 新 潟 | 9,417 |
| 福 島 | 8,844 |
| 滋 賀 | 8,147 |
| 長 野 | 7,673 |
| 鹿 児 島 | 7,366 |
| 愛 媛 | 6,937 |
| 熊 本 | 6,722 |
| 奈 良 | 6,217 |
| 香 川 | 5,858 |
| 石 川 | 5,384 |
| 富 山 | 4,991 |
| 山 口 | 4,770 |
| 青 森 | 4,358 |
| 宮 崎 | 4,276 |
| 和 歌 山 | 4,062 |
| 長 崎 | 4,009 |
| 佐 賀 | 3,978 |
| 高 知 | 3,525 |
| 大 分 | 3,442 |
| 山 梨 | 3,441 |
| 岩 手 | 3,319 |
| 山 形 | 3,052 |
| 福 井 | 2,972 |
| 徳 島 | 2,952 |
| 秋 田 | 2,576 |
| 鳥 取 | 2,252 |
| 島 根 | 2,086 |

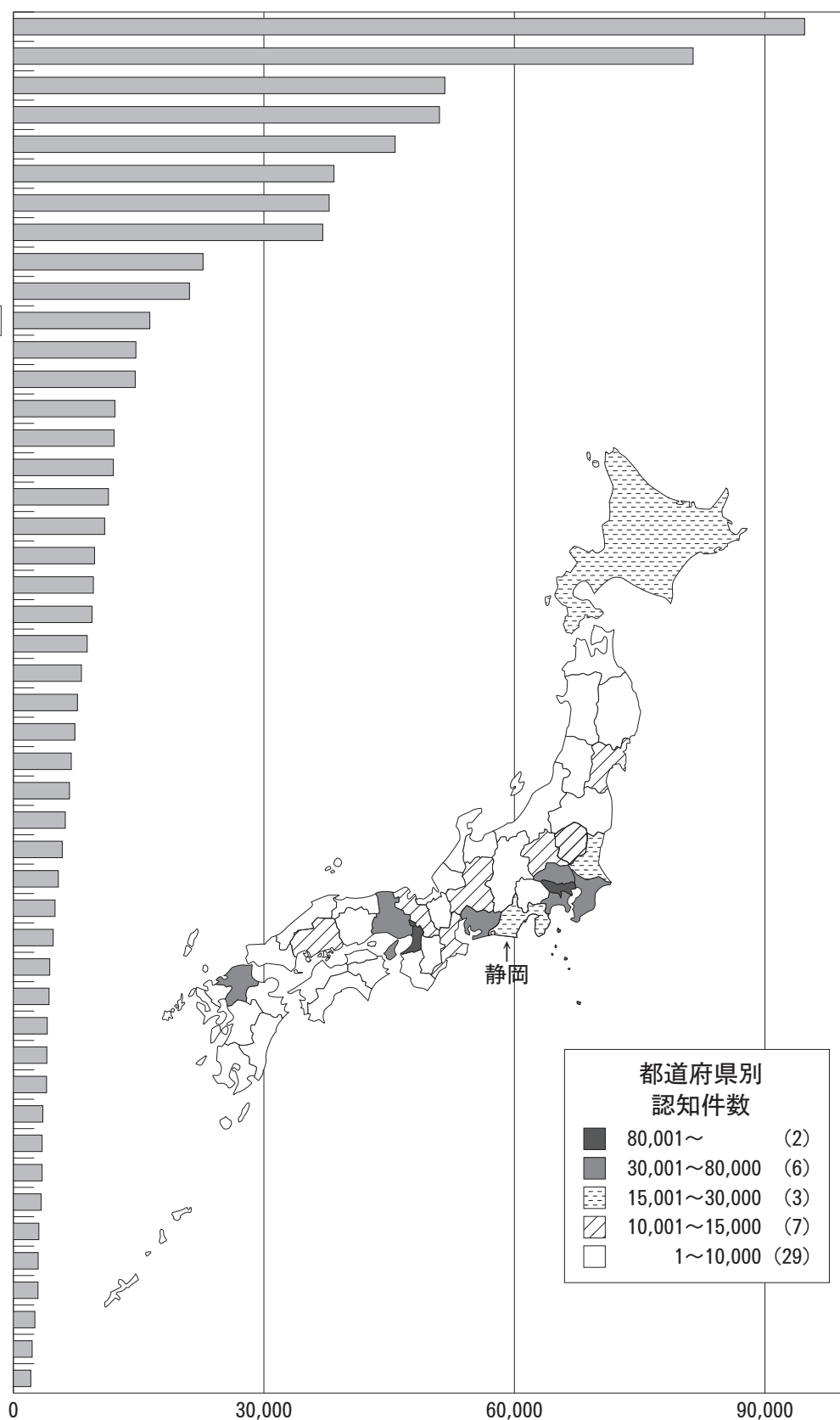

81 都道府県別 重要犯罪 認知・検挙状況（全国順位）

| 区 分 | | 認 知 件 数 | | 検 挙 件 数 | | 検 挙 人 員 | | 犯 罪 率 | | 負 担 率 | | 警察官 100人当たりの 検挙件数 | |
|---------|-------|---------|----|---------|----|---------|----|-------|----|-------|----|-------------------------|----|
| | | 順 | 位 | 順 | 位 | 順 | 位 | 順 | 位 | 順 | 位 | 順 | 位 |
| 都道府県 | 総 数 | 14,614 | - | 12,641 | - | 11,235 | - | 11.70 | - | 5.77 | - | 4.99 | - |
| 総 数 | 3,866 | - | - | 3,386 | - | 2,919 | - | 10.13 | - | 6.11 | - | 5.35 | - |
| 関 東 道 | 522 | 9 | 8 | 491 | 8 | 445 | 7 | 10.25 | 21 | 5.03 | 24 | 4.73 | 20 |
| 北 海 道 | 183 | 18 | 22 | 144 | 22 | 117 | 22 | 15.18 | 5 | 7.95 | 6 | 6.25 | 6 |
| 青 森 県 | 116 | 28 | 25 | 111 | 25 | 93 | 27 | 9.89 | 23 | 5.44 | 20 | 5.20 | 14 |
| 岩 手 県 | 366 | 10 | 10 | 325 | 10 | 257 | 11 | 16.32 | 3 | 9.87 | 2 | 8.76 | 2 |
| 宮 城 県 | 58 | 43 | 40 | 59 | 40 | 47 | 43 | 6.27 | 44 | 2.98 | 45 | 3.03 | 43 |
| 秋 田 県 | 66 | 40 | 40 | 59 | 40 | 46 | 45 | 6.42 | 43 | 3.33 | 42 | 2.98 | 44 |
| 山 形 県 | 180 | 19 | 15 | 177 | 15 | 118 | 21 | 10.03 | 22 | 5.47 | 18 | 5.38 | 12 |
| 福 島 県 | 1,889 | 1 | 1 | 1,701 | 1 | 1,621 | 1 | 13.58 | 7 | 4.43 | 29 | 3.98 | 29 |
| 東 京 都 | 249 | 14 | 14 | 197 | 14 | 185 | 14 | 8.69 | 29 | 5.17 | 22 | 4.09 | 27 |
| 茨 城 県 | 126 | 25 | 26 | 106 | 26 | 116 | 23 | 6.57 | 42 | 3.72 | 36 | 3.13 | 38 |
| 栃 木 県 | 171 | 21 | 17 | 168 | 17 | 157 | 15 | 8.91 | 28 | 5.01 | 25 | 4.93 | 17 |
| 群 馬 県 | 1,147 | 3 | 3 | 1,047 | 3 | 852 | 3 | 15.54 | 4 | 10.09 | 1 | 9.21 | 1 |
| 埼 玉 県 | 654 | 7 | 7 | 566 | 7 | 442 | 8 | 10.36 | 20 | 6.75 | 9 | 5.84 | 8 |
| 千 葉 県 | 847 | 6 | 6 | 699 | 6 | 627 | 6 | 9.20 | 26 | 5.55 | 17 | 4.58 | 22 |
| 神 奈 川 県 | 154 | 23 | 23 | 137 | 23 | 111 | 25 | 7.20 | 38 | 3.72 | 36 | 3.31 | 37 |
| 新 潟 県 | 55 | 45 | 45 | 51 | 45 | 50 | 39 | 6.82 | 41 | 3.30 | 43 | 3.06 | 40 |
| 山 梨 県 | 125 | 26 | 27 | 101 | 27 | 77 | 34 | 6.16 | 45 | 3.68 | 38 | 2.98 | 44 |
| 長 野 県 | 338 | 11 | 11 | 314 | 11 | 302 | 10 | 9.37 | 24 | 5.46 | 19 | 5.07 | 16 |
| 静 岡 県 | 87 | 36 | 37 | 72 | 37 | 72 | 37 | 8.54 | 30 | 4.49 | 28 | 3.71 | 30 |
| 富 山 県 | 103 | 30 | 34 | 89 | 34 | 78 | 33 | 9.29 | 25 | 5.21 | 21 | 4.50 | 23 |
| 石 川 県 | 69 | 39 | 38 | 70 | 38 | 49 | 41 | 9.17 | 27 | 3.98 | 33 | 4.04 | 28 |
| 福 井 県 | 166 | 22 | 21 | 149 | 21 | 123 | 20 | 8.44 | 31 | 4.76 | 26 | 4.28 | 26 |
| 岐 阜 県 | 967 | 4 | 5 | 784 | 5 | 726 | 5 | 12.89 | 8 | 7.31 | 7 | 5.93 | 7 |
| 愛 知 県 | 120 | 27 | 31 | 93 | 31 | 92 | 28 | 6.83 | 40 | 3.95 | 34 | 3.06 | 40 |
| 三 重 県 | 15 | 15 | 16 | 171 | 16 | 145 | 16 | 14.25 | 6 | 8.95 | 3 | 7.61 | 3 |
| 滋 賀 県 | 273 | 13 | 13 | 237 | 13 | 248 | 12 | 10.97 | 14 | 4.25 | 30 | 3.69 | 32 |
| 京 都 府 | 1,780 | 2 | 2 | 1,332 | 2 | 1,210 | 2 | 20.28 | 1 | 8.49 | 4 | 6.36 | 5 |
| 大 阪 府 | 941 | 5 | 4 | 858 | 4 | 790 | 4 | 17.34 | 2 | 8.05 | 5 | 7.34 | 4 |
| 兵 庫 県 | 95 | 35 | 35 | 86 | 35 | 73 | 36 | 7.22 | 37 | 3.86 | 35 | 3.50 | 35 |
| 奈 良 県 | 75 | 37 | 36 | 79 | 36 | 82 | 31 | 8.21 | 32 | 3.50 | 40 | 3.69 | 32 |
| 和 歌 山 県 | 62 | 42 | 40 | 59 | 40 | 37 | 46 | 11.48 | 13 | 5.09 | 23 | 4.85 | 19 |
| 鳥 取 県 | 45 | 47 | 45 | 51 | 45 | 49 | 41 | 6.92 | 39 | 2.98 | 45 | 3.37 | 36 |
| 島 根 県 | 144 | 24 | 18 | 160 | 18 | 124 | 19 | 7.78 | 34 | 4.17 | 31 | 4.63 | 21 |
| 岡 山 県 | 298 | 12 | 12 | 270 | 12 | 238 | 13 | 10.83 | 16 | 5.87 | 13 | 5.32 | 13 |
| 広 島 県 | 57 | 44 | 44 | 57 | 44 | 50 | 39 | 4.35 | 47 | 1.84 | 47 | 1.84 | 47 |
| 山 口 県 | 55 | 45 | 47 | 44 | 47 | 35 | 47 | 7.75 | 35 | 3.58 | 39 | 2.87 | 46 |
| 徳 島 県 | 103 | 30 | 30 | 100 | 28 | 88 | 29 | 10.86 | 15 | 5.59 | 16 | 5.43 | 11 |
| 香 川 県 | 97 | 34 | 33 | 90 | 33 | 80 | 32 | 7.39 | 36 | 4.00 | 32 | 3.71 | 30 |
| 愛 媛 県 | 72 | 38 | 40 | 59 | 40 | 47 | 43 | 10.66 | 18 | 4.51 | 27 | 3.69 | 32 |
| 高 知 県 | 614 | 8 | 9 | 479 | 9 | 420 | 9 | 12.05 | 12 | 5.66 | 14 | 4.41 | 24 |
| 福 岡 県 | 102 | 33 | 29 | 99 | 29 | 106 | 26 | 12.73 | 9 | 6.00 | 11 | 5.82 | 9 |
| 佐 賀 県 | 103 | 30 | 31 | 93 | 31 | 74 | 35 | 7.98 | 33 | 3.40 | 41 | 3.07 | 39 |
| 長 崎 県 | 180 | 19 | 20 | 155 | 20 | 138 | 18 | 10.42 | 19 | 5.92 | 12 | 5.10 | 15 |
| 熊 本 県 | 64 | 41 | 39 | 63 | 39 | 53 | 38 | 5.75 | 46 | 3.10 | 44 | 3.06 | 40 |
| 大 分 県 | 113 | 29 | 29 | 99 | 29 | 85 | 30 | 10.67 | 17 | 5.62 | 15 | 4.93 | 17 |
| 宮 崎 県 | 195 | 16 | 24 | 131 | 24 | 116 | 23 | 12.37 | 11 | 6.49 | 10 | 4.36 | 25 |
| 鹿 児 島 県 | 187 | 17 | 19 | 159 | 19 | 144 | 17 | 12.59 | 10 | 6.81 | 8 | 5.79 | 10 |
| 沖 縄 県 | | | | | | | | | | | | | |

82 都道府県別 重要窃盗犯 認知・検挙状況（全国順位）

| 区 分 | | 認 知 件 数 | | 検 挙 件 数 | | 検 挙 人 員 | | 犯 罪 率 | | 負 担 率 | | 警察官 10人当たりの 検挙件数 | |
|------|-------|---------|----|---------|----|---------|----|-------|----|-------|----|------------------------|----|
| | | 順 | 位 | 順 | 位 | 順 | 位 | 順 | 位 | 順 | 位 | | |
| 都道府県 | 総 数 | 51,118 | - | 28,480 | - | 6,352 | - | 0.41 | - | 0.20 | - | 1.12 | - |
| 関東 | 道 区 | 22,991 | - | 12,431 | - | 1,421 | - | 0.60 | - | 0.36 | - | 1.96 | - |
| 北海道 | 1,014 | 16 | 12 | 712 | 12 | 254 | 7 | 0.20 | 43 | 0.10 | 41 | 0.69 | 39 |
| 青森 | 326 | 36 | 33 | 252 | 33 | 84 | 24 | 0.27 | 33 | 0.14 | 31 | 1.09 | 27 |
| 岩手 | 357 | 31 | 36 | 226 | 37 | 54 | 37 | 0.30 | 30 | 0.17 | 24 | 1.06 | 28 |
| 宮城 | 824 | 19 | 16 | 586 | 16 | 99 | 20 | 0.37 | 20 | 0.22 | 15 | 1.58 | 13 |
| 秋田 | 196 | 44 | 45 | 112 | 45 | 45 | 38 | 0.21 | 41 | 0.10 | 41 | 0.57 | 42 |
| 山形 | 247 | 42 | 29 | 281 | 29 | 40 | 41 | 0.24 | 38 | 0.12 | 36 | 1.42 | 17 |
| 福島 | 1,060 | 15 | 20 | 402 | 20 | 70 | 31 | 0.59 | 8 | 0.32 | 8 | 1.22 | 22 |
| 東京都 | 3,176 | 4 | 4 | 2,139 | 4 | 913 | 1 | 0.23 | 39 | 0.07 | 45 | 0.50 | 45 |
| 茨城 | 2,958 | 6 | 8 | 1,178 | 8 | 109 | 18 | 1.03 | 2 | 0.61 | 2 | 2.45 | 2 |
| 栃木 | 1,801 | 10 | 13 | 669 | 13 | 60 | 34 | 0.94 | 3 | 0.53 | 3 | 1.98 | 7 |
| 群馬 | 2,758 | 7 | 6 | 1,334 | 6 | 80 | 28 | 1.44 | 1 | 0.81 | 1 | 3.91 | 1 |
| 埼玉県 | 4,845 | 1 | 1 | 2,482 | 1 | 383 | 3 | 0.66 | 5 | 0.43 | 4 | 2.18 | 4 |
| 千葉県 | 3,835 | 2 | 3 | 2,149 | 3 | 213 | 9 | 0.61 | 7 | 0.40 | 6 | 2.22 | 3 |
| 神奈川県 | 3,140 | 5 | 2 | 2,428 | 2 | 271 | 5 | 0.34 | 21 | 0.21 | 18 | 1.59 | 12 |
| 新潟 | 979 | 17 | 10 | 848 | 10 | 110 | 17 | 0.46 | 13 | 0.24 | 12 | 2.05 | 5 |
| 山梨 | 350 | 32 | 44 | 121 | 44 | 19 | 47 | 0.43 | 17 | 0.21 | 18 | 0.73 | 37 |
| 長野 | 945 | 18 | 14 | 618 | 14 | 39 | 44 | 0.47 | 12 | 0.28 | 9 | 1.82 | 9 |
| 静岡県 | 1,380 | 12 | 15 | 604 | 15 | 132 | 12 | 0.38 | 18 | 0.22 | 15 | 0.97 | 29 |
| 富山 | 349 | 33 | 32 | 254 | 32 | 75 | 29 | 0.34 | 21 | 0.18 | 22 | 1.31 | 19 |
| 石川 | 532 | 23 | 28 | 291 | 28 | 112 | 14 | 0.48 | 11 | 0.27 | 11 | 1.47 | 16 |
| 福井 | 336 | 35 | 24 | 344 | 24 | 59 | 35 | 0.45 | 15 | 0.19 | 21 | 1.99 | 6 |
| 岐阜 | 1,277 | 14 | 17 | 571 | 17 | 112 | 14 | 0.65 | 6 | 0.37 | 7 | 1.64 | 11 |
| 愛知 | 3,647 | 3 | 7 | 1,266 | 7 | 351 | 4 | 0.49 | 10 | 0.28 | 9 | 0.96 | 30 |
| 三重 | 1,291 | 13 | 18 | 500 | 18 | 82 | 27 | 0.73 | 4 | 0.43 | 4 | 1.65 | 10 |
| 滋賀 | 537 | 22 | 38 | 199 | 38 | 94 | 22 | 0.38 | 18 | 0.24 | 12 | 0.89 | 34 |
| 京都 | 460 | 26 | 22 | 350 | 22 | 186 | 10 | 0.18 | 45 | 0.07 | 45 | 0.54 | 44 |
| 大阪 | 2,355 | 8 | 9 | 947 | 9 | 507 | 2 | 0.27 | 33 | 0.11 | 40 | 0.45 | 46 |
| 兵庫県 | 1,735 | 11 | 11 | 821 | 11 | 244 | 8 | 0.32 | 25 | 0.15 | 29 | 0.70 | 38 |
| 奈良 | 338 | 34 | 30 | 280 | 30 | 98 | 21 | 0.26 | 35 | 0.14 | 31 | 1.14 | 23 |
| 和歌山 | 252 | 41 | 34 | 236 | 34 | 71 | 30 | 0.28 | 32 | 0.12 | 36 | 1.10 | 26 |
| 鳥取 | 97 | 47 | 47 | 67 | 47 | 30 | 45 | 0.18 | 45 | 0.08 | 43 | 0.55 | 43 |
| 島根 | 191 | 45 | 35 | 234 | 35 | 33 | 43 | 0.29 | 31 | 0.13 | 34 | 1.55 | 14 |
| 岡山 | 589 | 21 | 25 | 324 | 25 | 93 | 23 | 0.32 | 25 | 0.17 | 24 | 0.94 | 32 |
| 広島 | 625 | 20 | 19 | 464 | 19 | 137 | 11 | 0.23 | 39 | 0.12 | 36 | 0.91 | 33 |
| 山口 | 263 | 40 | 40 | 185 | 40 | 117 | 13 | 0.20 | 43 | 0.08 | 43 | 0.60 | 41 |
| 徳島 | 228 | 43 | 41 | 174 | 41 | 35 | 42 | 0.32 | 25 | 0.15 | 29 | 1.13 | 25 |
| 香川 | 320 | 37 | 42 | 158 | 42 | 55 | 36 | 0.34 | 21 | 0.17 | 24 | 0.86 | 35 |
| 愛媛 | 406 | 27 | 26 | 304 | 26 | 84 | 24 | 0.31 | 29 | 0.17 | 24 | 1.25 | 21 |
| 高知 | 379 | 28 | 26 | 304 | 26 | 66 | 32 | 0.56 | 9 | 0.24 | 12 | 1.90 | 8 |
| 福岡 | 2,260 | 9 | 5 | 1,438 | 5 | 267 | 6 | 0.44 | 16 | 0.21 | 18 | 1.32 | 18 |
| 佐賀 | 368 | 29 | 31 | 264 | 31 | 42 | 40 | 0.46 | 13 | 0.22 | 15 | 1.55 | 14 |
| 長崎 | 186 | 46 | 46 | 107 | 46 | 28 | 46 | 0.14 | 47 | 0.06 | 47 | 0.35 | 47 |
| 熊本 | 359 | 30 | 23 | 347 | 23 | 105 | 19 | 0.21 | 41 | 0.12 | 36 | 1.14 | 23 |
| 大分 | 289 | 38 | 39 | 198 | 39 | 63 | 33 | 0.26 | 35 | 0.14 | 31 | 0.96 | 30 |
| 宮崎 | 264 | 39 | 43 | 150 | 43 | 31 | 44 | 0.25 | 37 | 0.13 | 34 | 0.75 | 36 |
| 鹿児島 | 513 | 24 | 37 | 204 | 37 | 83 | 26 | 0.33 | 24 | 0.17 | 24 | 0.68 | 40 |
| 沖縄 | 481 | 25 | 21 | 358 | 21 | 112 | 14 | 0.32 | 25 | 0.18 | 22 | 1.30 | 20 |

83 重要犯罪 警察署別 年次別 認知・検挙状況

本県集計

| 区分 警察署 | 認 | | | | 知 | | 件 | | | 数 | | | 検 | | | | | | 挙 | | | 件 | | | 数 | | | | | |
|-----------|-----|-----|-----|-----|-----|-----|-----|-----|-----|-----|-----|-----|-----|-----|-----|-----|-----|-----|-----|-----|-----|-----|-----|-----|----|----|----|----|----|----|
| | 平27 | 平28 | 平29 | 平30 | 令元 | 令2 | 令3 | 令4 | 令5 | 令6 | 平27 | 平28 | 平29 | 平30 | 令元 | 令2 | 令3 | 令4 | 令5 | 令6 | 平27 | 平28 | 平29 | 平30 | 令元 | 令2 | 令3 | 令4 | 令5 | 令6 |
| 総数 | 265 | 293 | 268 | 290 | 292 | 243 | 242 | 252 | 331 | 338 | 201 | 206 | 198 | 233 | 212 | 214 | 225 | 216 | 289 | 314 | | | | | | | | | | |
| 下田 | 7 | 7 | 1 | 8 | 4 | 2 | 2 | 5 | 1 | 4 | 7 | 7 | 2 | 7 | 3 | 2 | 2 | 3 | 1 | 4 | | | | | | | | | | |
| 伊豆中央 | 11 | 5 | 5 | 5 | | 4 | 4 | 4 | 3 | 6 | 9 | 5 | 4 | 6 | | 3 | 5 | 3 | 1 | 2 | | | | | | | | | | |
| 三島 | 14 | 18 | 14 | 12 | 10 | 4 | 11 | 10 | 13 | 7 | 10 | 10 | 13 | 10 | 7 | 5 | 8 | 8 | 8 | 7 | | | | | | | | | | |
| 伊東 | 7 | 7 | | 6 | 9 | 3 | 3 | 4 | 10 | 5 | 4 | 5 | 1 | 4 | 9 | 3 | 3 | 2 | 11 | 5 | | | | | | | | | | |
| 熱海 | 3 | | 3 | 3 | 3 | 4 | 3 | 21 | 2 | 6 | 2 | 1 | 2 | 2 | 4 | 2 | 3 | 19 | 2 | 6 | | | | | | | | | | |
| 沼津 | 22 | 21 | 31 | 27 | 32 | 20 | 14 | 40 | 30 | 27 | 17 | 18 | 10 | 20 | 20 | 21 | 26 | 24 | 28 | 30 | | | | | | | | | | |
| 裾野 | 4 | 4 | 4 | 8 | 6 | 6 | 4 | 3 | 7 | 10 | 3 | 3 | 3 | 6 | 4 | 7 | 4 | 3 | 8 | 6 | | | | | | | | | | |
| 御殿場 | 14 | 14 | 2 | 8 | 8 | 10 | 5 | 5 | 12 | 10 | 11 | 10 | 7 | 8 | 7 | 9 | 7 | 2 | 10 | 12 | | | | | | | | | | |
| 富士 | 18 | 22 | 27 | 33 | 18 | 15 | 23 | 17 | 31 | 21 | 20 | 12 | 14 | 32 | 13 | 12 | 22 | 15 | 27 | 23 | | | | | | | | | | |
| 富士宮 | 1 | 10 | 14 | 8 | 7 | 12 | 9 | 15 | 11 | 12 | 1 | 8 | 13 | 11 | 6 | 10 | 11 | 12 | 8 | 15 | | | | | | | | | | |
| 清水 | 9 | 11 | 21 | 12 | 11 | 20 | 18 | 14 | 12 | 9 | 11 | 8 | 13 | 11 | 9 | 18 | 10 | 14 | 7 | 8 | | | | | | | | | | |
| 静岡中央 | 18 | 17 | 13 | 11 | 20 | 24 | 26 | 19 | 23 | 36 | 16 | 18 | 14 | 10 | 19 | 19 | 19 | 20 | 15 | 35 | | | | | | | | | | |
| 静岡南 | 16 | 18 | 15 | 21 | 24 | 18 | 20 | 12 | 13 | 28 | 11 | 17 | 10 | 15 | 19 | 16 | 16 | 15 | 15 | 26 | | | | | | | | | | |
| 藤枝 | 6 | 9 | 5 | 5 | 13 | 3 | 6 | 9 | 13 | 3 | 5 | 5 | 4 | 4 | 8 | 3 | 5 | 10 | 13 | 4 | | | | | | | | | | |
| 焼津 | 10 | 15 | 14 | 12 | 16 | 8 | 6 | 8 | 14 | 19 | 4 | 12 | 8 | 4 | 12 | 8 | 3 | 7 | 11 | 16 | | | | | | | | | | |
| 島田 | 3 | 6 | 3 | 11 | 3 | 3 | 6 | 1 | 13 | 4 | 2 | 7 | 2 | 10 | 4 | 3 | 5 | 2 | 12 | 1 | | | | | | | | | | |
| 牧之原 | 8 | 8 | 7 | 8 | 6 | 6 | 3 | 4 | 8 | 9 | 14 | 4 | 8 | 10 | 4 | 4 | 4 | 4 | 4 | 6 | | | | | | | | | | |
| 菊川 | 6 | 7 | 5 | 3 | 5 | 4 | | 3 | 4 | 5 | 2 | 3 | 4 | 4 | 3 | 6 | 2 | 2 | 4 | 4 | | | | | | | | | | |
| 掛川 | 4 | 4 | 7 | 4 | 4 | 3 | 6 | 3 | 9 | 6 | 4 | 3 | 6 | 4 | 4 | 2 | 5 | 2 | 10 | 5 | | | | | | | | | | |
| 袋井 | 8 | 5 | 9 | 8 | 8 | 7 | 1 | 2 | 15 | 8 | 6 | 2 | 4 | 7 | 6 | 9 | 1 | 3 | 14 | 6 | | | | | | | | | | |
| 磐田 | 13 | 18 | 9 | 10 | 11 | 11 | 7 | 7 | 16 | 13 | 7 | 9 | 8 | 9 | 10 | 9 | 5 | 7 | 15 | 15 | | | | | | | | | | |
| 天竜 | | 2 | 1 | 1 | 1 | 1 | 4 | | 2 | 1 | | 1 | 1 | 1 | 1 | | 3 | | 2 | | | | | | | | | | | |
| 浜北 | 4 | 5 | 7 | 8 | 7 | 4 | 3 | 4 | 7 | 11 | 1 | 2 | 7 | 4 | 3 | 5 | 5 | 4 | 6 | 11 | | | | | | | | | | |
| 浜松東 | 10 | 8 | 10 | 34 | 25 | 17 | 26 | 13 | 22 | 15 | 8 | 4 | 6 | 12 | 15 | 14 | 24 | 15 | 13 | 15 | | | | | | | | | | |
| 浜松中央 | 28 | 40 | 32 | 18 | 23 | 24 | 16 | 17 | 25 | 53 | 19 | 21 | 23 | 14 | 11 | 12 | 14 | 8 | 27 | 44 | | | | | | | | | | |
| 浜松西 | | | | | 8 | 6 | 7 | 6 | 4 | 4 | | | | | 4 | 6 | 4 | 6 | 4 | 1 | | | | | | | | | | |
| 細江 | 18 | 9 | 6 | 2 | 4 | 3 | 4 | 5 | 5 | 4 | 5 | 8 | 11 | 2 | 3 | 2 | 5 | 5 | 7 | 5 | | | | | | | | | | |
| 湖西 | 3 | 3 | 3 | 4 | 6 | 1 | 5 | 1 | 6 | 2 | 2 | 3 | | 6 | 4 | 4 | 4 | 1 | 6 | 2 | | | | | | | | | | |

注：浜松西警察署は平成31年4月1日より計上

84 重要窃盗犯 警察署別 年次別 認知・検挙状況

本県集計

| 区分 警察署 | 認 知 | | | | 件 数 | | | | 検 挙 | | | | 件 数 | | | | | | | |
|-----------|-------|-------|-------|-------|-------|-------|-------|-----|-----|-------|-------|-------|-----|-----|-----|-----|-------|-----|-----|-----|
| | 平27 | 平28 | 平29 | 平30 | 令元 | 令2 | 令3 | 令4 | 令5 | 令6 | 平27 | 平28 | 平29 | 平30 | 令元 | 令2 | 令3 | 令4 | 令5 | 令6 |
| 総 数 | 2,174 | 1,912 | 2,245 | 1,760 | 1,613 | 1,144 | 1,276 | 947 | 949 | 1,380 | 1,301 | 1,004 | 957 | 952 | 969 | 772 | 1,058 | 598 | 501 | 604 |
| 下 田 | 38 | 29 | 33 | 42 | 56 | 43 | 110 | 23 | 10 | 22 | 18 | 10 | 3 | 10 | 8 | 22 | 93 | 39 | 2 | 6 |
| 伊豆中央 | 60 | 59 | 123 | 86 | 45 | 38 | 20 | 25 | 32 | 31 | 17 | 17 | 56 | 48 | 26 | 8 | 12 | 4 | 4 | 3 |
| 三 島 | 70 | 78 | 97 | 68 | 53 | 44 | 53 | 36 | 48 | 57 | 17 | 36 | 68 | 24 | 53 | 39 | 13 | 19 | 36 | 46 |
| 伊 東 | 63 | 43 | 63 | 55 | 35 | 33 | 17 | 39 | 17 | 10 | 11 | 13 | 8 | 33 | 37 | 24 | 33 | 59 | 21 | 2 |
| 熱 海 | 44 | 30 | 18 | 29 | 22 | 24 | 11 | 6 | 20 | 24 | 21 | 23 | 6 | 10 | 7 | 6 | 5 | 3 | 4 | 10 |
| 沼 津 | 154 | 181 | 177 | 149 | 161 | 115 | 97 | 71 | 82 | 74 | 35 | 67 | 56 | 93 | 148 | 43 | 83 | 16 | 54 | 49 |
| 裾 野 | 44 | 44 | 54 | 68 | 40 | 33 | 20 | 29 | 28 | 37 | 17 | 29 | 28 | 43 | 66 | 21 | 19 | 2 | 14 | 4 |
| 御 殿 場 | 89 | 56 | 63 | 98 | 49 | 53 | 30 | 57 | 51 | 54 | 34 | 40 | 20 | 21 | 14 | 10 | 38 | 7 | 47 | 34 |
| 富 士 | 149 | 157 | 131 | 150 | 98 | 97 | 83 | 43 | 65 | 98 | 111 | 18 | 23 | 35 | 73 | 84 | 70 | 29 | 14 | 47 |
| 富士宮 | 57 | 50 | 56 | 57 | 53 | 34 | 46 | 39 | 26 | 52 | 19 | 15 | 12 | 37 | 22 | 36 | 59 | 11 | 9 | 7 |
| 清 水 | 91 | 98 | 138 | 72 | 88 | 80 | 81 | 53 | 62 | 62 | 89 | 61 | 90 | 37 | 72 | 73 | 32 | 57 | 55 | 19 |
| 静岡中央 | 92 | 89 | 100 | 68 | 97 | 63 | 43 | 43 | 66 | 85 | 84 | 71 | 94 | 64 | 54 | 52 | 31 | 36 | 22 | 32 |
| 静岡南 | 145 | 117 | 163 | 79 | 87 | 61 | 41 | 33 | 32 | 55 | 51 | 14 | 103 | 79 | 17 | 41 | 16 | 15 | 5 | 29 |
| 藤 枝 | 83 | 72 | 79 | 46 | 97 | 50 | 53 | 16 | 22 | 31 | 162 | 78 | 32 | 8 | 17 | 38 | 116 | 8 | 5 | 8 |
| 焼 津 | 107 | 69 | 102 | 88 | 67 | 36 | 57 | 23 | 48 | 60 | 66 | 49 | 43 | 42 | 14 | 13 | 158 | 12 | 12 | 25 |
| 島 田 | 42 | 33 | 62 | 43 | 37 | 17 | 23 | 20 | 23 | 14 | 12 | 16 | 41 | 6 | 32 | 10 | 18 | 13 | 13 | 3 |
| 牧之原 | 42 | 36 | 53 | 33 | 31 | 31 | 25 | 20 | 12 | 50 | 13 | 21 | 28 | 7 | 7 | 14 | 5 | 2 | 4 | 8 |
| 菊 川 | 26 | 39 | 23 | 21 | 25 | 17 | 30 | 7 | 16 | 32 | 55 | 31 | 19 | 14 | 9 | 15 | 8 | 11 | 1 | 2 |
| 掛 川 | 72 | 57 | 88 | 51 | 38 | 26 | 61 | 24 | 21 | 28 | 66 | 37 | 20 | 52 | 7 | 2 | 27 | 29 | 15 | 5 |
| 袋 井 | 59 | 52 | 61 | 43 | 27 | 18 | 35 | 21 | 29 | 16 | 15 | 14 | 20 | 21 | 25 | 57 | 19 | 12 | 2 | 4 |
| 磐 田 | 109 | 95 | 102 | 82 | 79 | 41 | 58 | 65 | 40 | 66 | 104 | 75 | 41 | 11 | 46 | 27 | 10 | 92 | 22 | 15 |
| 天 竜 | 19 | 10 | 13 | 26 | 11 | 8 | 9 | 11 | 15 | 17 | 30 | 27 | 9 | 44 | 17 | 3 | 6 | 5 | 13 | 2 |
| 浜 北 | 25 | 41 | 43 | 29 | 33 | 16 | 20 | 29 | 10 | 45 | 19 | 10 | 30 | 16 | 9 | 1 | 42 | 23 | 5 | 8 |
| 浜松東 | 188 | 135 | 109 | 89 | 104 | 58 | 76 | 73 | 40 | 70 | 164 | 104 | 50 | 35 | 21 | 53 | 38 | 47 | 51 | 36 |
| 浜松中央 | 197 | 135 | 198 | 123 | 84 | 56 | 76 | 70 | 56 | 145 | 21 | 91 | 31 | 110 | 81 | 58 | 45 | 29 | 34 | 100 |
| 浜松西 | | | | | 42 | 15 | 44 | 32 | 36 | 72 | | | | | 3 | 15 | 21 | 9 | 21 | 70 |
| 細 江 | 56 | 64 | 45 | 44 | 27 | 12 | 34 | 14 | 22 | 33 | 32 | 9 | 14 | 35 | 18 | 1 | 16 | 5 | 9 | 24 |
| 湖 西 | 53 | 43 | 51 | 21 | 27 | 25 | 23 | 25 | 20 | 40 | 18 | 28 | 12 | 17 | 66 | 6 | 25 | 4 | 7 | 6 |

注：浜松西警察署は平成31年4月1日より計上

85 刑法犯 警察署別 年次別 認知・検挙状況

本県集計

| 区分 警察署 | 認知 | | | | | | 知件数 | | | | 検挙数 | | | | | | 事件数 | | | | | |
|-----------|--------|--------|--------|--------|--------|--------|--------|--------|--------|--------|-------|-------|-------|-------|-------|-------|-------|-------|-------|-------|--|--|
| | 平27 | 平28 | 平29 | 平30 | 令元 | 令2 | 令3 | 令4 | 令5 | 令6 | 平27 | 平28 | 平29 | 平30 | 令元 | 令2 | 令3 | 令4 | 令5 | 令6 | | |
| 総数 | 23,480 | 22,097 | 20,869 | 19,659 | 17,876 | 15,370 | 14,440 | 14,269 | 15,612 | 16,339 | 9,709 | 9,600 | 8,864 | 8,078 | 8,114 | 8,043 | 8,067 | 7,096 | 7,454 | 8,144 | | |
| 下田 | 313 | 329 | 229 | 272 | 294 | 272 | 316 | 216 | 198 | 190 | 125 | 162 | 106 | 112 | 120 | 123 | 212 | 150 | 121 | 87 | | |
| 伊豆中央 | 498 | 405 | 504 | 550 | 384 | 286 | 240 | 282 | 304 | 339 | 185 | 195 | 270 | 280 | 199 | 151 | 140 | 128 | 123 | 111 | | |
| 三島 | 949 | 918 | 909 | 794 | 587 | 513 | 592 | 685 | 627 | 603 | 685 | 379 | 411 | 333 | 325 | 262 | 299 | 288 | 329 | 298 | | |
| 伊東 | 365 | 401 | 409 | 363 | 324 | 258 | 245 | 293 | 257 | 241 | 126 | 171 | 185 | 172 | 191 | 152 | 160 | 194 | 176 | 143 | | |
| 熱海 | 341 | 249 | 218 | 248 | 271 | 194 | 163 | 166 | 167 | 205 | 133 | 102 | 90 | 95 | 150 | 115 | 115 | 88 | 97 | 111 | | |
| 沼津 | 1,894 | 2,016 | 1,949 | 1,686 | 1,613 | 1,289 | 1,206 | 1,238 | 1,349 | 1,279 | 594 | 791 | 610 | 667 | 653 | 597 | 587 | 539 | 571 | 598 | | |
| 裾野 | 525 | 573 | 463 | 485 | 429 | 340 | 262 | 292 | 372 | 372 | 211 | 247 | 168 | 178 | 267 | 201 | 171 | 169 | 136 | 171 | | |
| 御殿場 | 725 | 599 | 578 | 656 | 512 | 521 | 439 | 476 | 619 | 607 | 304 | 318 | 309 | 286 | 263 | 270 | 266 | 243 | 277 | 265 | | |
| 富士 | 1,843 | 1,653 | 1,620 | 1,486 | 1,461 | 1,114 | 979 | 923 | 1,028 | 1,116 | 886 | 587 | 643 | 560 | 652 | 561 | 689 | 560 | 460 | 585 | | |
| 富士宮 | 603 | 593 | 595 | 521 | 509 | 483 | 428 | 383 | 448 | 570 | 292 | 245 | 375 | 273 | 228 | 406 | 300 | 221 | 249 | 256 | | |
| 清水 | 1,256 | 1,199 | 1,246 | 1,143 | 1,007 | 834 | 867 | 762 | 855 | 938 | 610 | 469 | 538 | 422 | 402 | 450 | 402 | 437 | 429 | 374 | | |
| 静岡中央 | 1,848 | 1,589 | 1,453 | 1,499 | 1,613 | 1,383 | 1,133 | 1,203 | 1,318 | 1,477 | 753 | 732 | 779 | 726 | 699 | 678 | 582 | 535 | 522 | 724 | | |
| 静岡南 | 1,968 | 1,729 | 1,560 | 1,362 | 1,333 | 1,078 | 907 | 835 | 927 | 1,063 | 502 | 593 | 631 | 468 | 431 | 504 | 392 | 344 | 356 | 587 | | |
| 藤枝 | 654 | 592 | 550 | 535 | 592 | 468 | 446 | 423 | 371 | 385 | 398 | 298 | 239 | 194 | 197 | 263 | 344 | 279 | 232 | 387 | | |
| 焼津 | 846 | 793 | 753 | 671 | 604 | 442 | 463 | 514 | 594 | 586 | 454 | 462 | 379 | 283 | 220 | 356 | 400 | 272 | 308 | 280 | | |
| 島田 | 476 | 441 | 477 | 359 | 334 | 301 | 251 | 267 | 368 | 321 | 181 | 210 | 222 | 162 | 172 | 163 | 141 | 157 | 170 | 162 | | |
| 牧之原 | 356 | 366 | 317 | 306 | 240 | 245 | 189 | 212 | 235 | 357 | 128 | 143 | 138 | 134 | 99 | 151 | 92 | 105 | 133 | 149 | | |
| 菊川 | 276 | 309 | 270 | 285 | 205 | 167 | 210 | 175 | 225 | 225 | 155 | 209 | 127 | 100 | 97 | 109 | 114 | 130 | 117 | 80 | | |
| 掛川 | 470 | 490 | 479 | 443 | 465 | 403 | 413 | 301 | 386 | 326 | 218 | 199 | 155 | 183 | 179 | 147 | 198 | 155 | 204 | 169 | | |
| 袋井 | 629 | 640 | 506 | 564 | 465 | 479 | 360 | 357 | 447 | 469 | 308 | 222 | 198 | 237 | 308 | 276 | 260 | 178 | 191 | 254 | | |
| 磐田 | 1,014 | 1,007 | 980 | 912 | 750 | 744 | 681 | 744 | 688 | 661 | 577 | 394 | 422 | 345 | 392 | 404 | 251 | 449 | 368 | 338 | | |
| 天竜 | 99 | 75 | 63 | 120 | 92 | 70 | 53 | 57 | 81 | 61 | 64 | 106 | 41 | 95 | 64 | 38 | 36 | 21 | 41 | 18 | | |
| 浜北 | 446 | 543 | 446 | 391 | 344 | 323 | 279 | 308 | 308 | 338 | 176 | 220 | 239 | 258 | 180 | 204 | 183 | 211 | 189 | 132 | | |
| 浜松東 | 1,745 | 1,480 | 1,337 | 1,396 | 1,179 | 1,120 | 1,178 | 1,023 | 1,095 | 887 | 638 | 694 | 513 | 455 | 462 | 494 | 577 | 449 | 497 | 459 | | |
| 浜松中央 | 2,506 | 2,420 | 2,262 | 1,964 | 1,369 | 1,266 | 1,287 | 1,337 | 1,437 | 1,906 | 726 | 1,026 | 774 | 744 | 729 | 535 | 673 | 420 | 764 | 929 | | |
| 浜松西 | | | | | 353 | 320 | 378 | 343 | 397 | 428 | | | | | 89 | 170 | 192 | 141 | 162 | 217 | | |
| 細江 | 520 | 412 | 332 | 345 | 246 | 218 | 265 | 195 | 254 | 169 | 175 | 242 | 186 | 188 | 149 | 150 | 167 | 116 | 129 | 124 | | |
| 湖西 | 315 | 276 | 364 | 303 | 301 | 239 | 210 | 259 | 257 | 220 | 105 | 184 | 116 | 128 | 197 | 113 | 124 | 117 | 103 | 136 | | |

注：浜松西警察署は平成31年4月1日より計上

86 窃盗犯 警察署別 年次別 認知・検挙状況

本県集計

| 区分 警察署 | 認 | | | | 知 | | | 件 | | | 数 | | | | | | 検 | | | | | | 挙 | | | 件 | | | 数 | | |
|-----------|--------|--------|--------|--------|--------|-------|-------|-------|--------|--------|-------|-------|-------|-------|-------|-------|-------|-------|-------|-------|-----|-----|-----|-----|----|----|----|----|----|----|--|
| | 平27 | 平28 | 平29 | 平30 | 令元 | 令2 | 令3 | 令4 | 令5 | 令6 | 平27 | 平28 | 平29 | 平30 | 令元 | 令2 | 令3 | 令4 | 令5 | 令6 | 平27 | 平28 | 平29 | 平30 | 令元 | 令2 | 令3 | 令4 | 令5 | 令6 | |
| 総数 | 16,615 | 15,463 | 14,674 | 13,293 | 11,970 | 9,922 | 9,181 | 9,050 | 10,145 | 10,625 | 6,204 | 5,930 | 5,531 | 4,786 | 4,810 | 4,738 | 4,802 | 3,976 | 4,135 | 4,464 | | | | | | | | | | | |
| 下田 | 184 | 218 | 139 | 170 | 199 | 151 | 202 | 112 | 94 | 96 | 59 | 91 | 51 | 58 | 79 | 60 | 138 | 91 | 43 | 42 | | | | | | | | | | | |
| 伊豆中央 | 345 | 281 | 351 | 354 | 263 | 177 | 153 | 181 | 203 | 224 | 110 | 116 | 177 | 170 | 118 | 90 | 82 | 79 | 64 | 67 | | | | | | | | | | | |
| 三島 | 609 | 609 | 606 | 527 | 391 | 343 | 319 | 388 | 340 | 387 | 504 | 185 | 215 | 156 | 190 | 156 | 134 | 142 | 170 | 165 | | | | | | | | | | | |
| 伊東 | 229 | 261 | 269 | 207 | 152 | 137 | 140 | 175 | 140 | 114 | 69 | 104 | 125 | 111 | 96 | 94 | 101 | 125 | 92 | 76 | | | | | | | | | | | |
| 熱海 | 226 | 149 | 131 | 137 | 157 | 119 | 92 | 72 | 101 | 105 | 72 | 56 | 45 | 43 | 85 | 60 | 71 | 32 | 36 | 46 | | | | | | | | | | | |
| 沼津 | 1,398 | 1,475 | 1,432 | 1,167 | 1,114 | 895 | 813 | 820 | 948 | 861 | 325 | 450 | 380 | 401 | 421 | 355 | 353 | 311 | 343 | 324 | | | | | | | | | | | |
| 裾野 | 372 | 411 | 324 | 333 | 311 | 228 | 187 | 205 | 241 | 244 | 130 | 163 | 111 | 126 | 183 | 122 | 116 | 113 | 67 | 105 | | | | | | | | | | | |
| 御殿場 | 492 | 405 | 384 | 466 | 331 | 330 | 261 | 285 | 397 | 397 | 177 | 169 | 186 | 150 | 151 | 159 | 138 | 121 | 168 | 137 | | | | | | | | | | | |
| 富士 | 1,290 | 1,120 | 1,153 | 955 | 927 | 694 | 611 | 593 | 632 | 745 | 531 | 309 | 424 | 246 | 310 | 311 | 462 | 313 | 233 | 323 | | | | | | | | | | | |
| 富士宮 | 458 | 418 | 405 | 337 | 377 | 314 | 293 | 253 | 309 | 411 | 195 | 148 | 258 | 147 | 135 | 303 | 210 | 125 | 155 | 133 | | | | | | | | | | | |
| 清水 | 967 | 897 | 954 | 767 | 731 | 585 | 568 | 473 | 577 | 585 | 428 | 322 | 396 | 272 | 278 | 290 | 261 | 252 | 282 | 189 | | | | | | | | | | | |
| 静岡中央 | 1,351 | 1,137 | 1,006 | 1,050 | 1,085 | 923 | 732 | 774 | 865 | 887 | 446 | 452 | 492 | 428 | 344 | 364 | 311 | 274 | 263 | 340 | | | | | | | | | | | |
| 静岡南 | 1,559 | 1,330 | 1,158 | 975 | 981 | 777 | 595 | 581 | 642 | 739 | 343 | 372 | 431 | 309 | 260 | 332 | 225 | 181 | 193 | 344 | | | | | | | | | | | |
| 藤枝 | 508 | 454 | 412 | 378 | 369 | 307 | 264 | 265 | 236 | 246 | 287 | 221 | 175 | 121 | 112 | 141 | 220 | 147 | 133 | 299 | | | | | | | | | | | |
| 焼津 | 575 | 557 | 494 | 482 | 411 | 299 | 303 | 328 | 397 | 417 | 293 | 300 | 222 | 170 | 124 | 261 | 292 | 143 | 188 | 178 | | | | | | | | | | | |
| 島田 | 322 | 298 | 310 | 239 | 226 | 205 | 163 | 172 | 244 | 217 | 123 | 128 | 145 | 83 | 107 | 101 | 76 | 99 | 102 | 95 | | | | | | | | | | | |
| 牧之原 | 230 | 246 | 201 | 212 | 148 | 153 | 105 | 117 | 132 | 215 | 60 | 77 | 82 | 71 | 57 | 67 | 44 | 46 | 60 | 50 | | | | | | | | | | | |
| 菊川 | 188 | 212 | 199 | 225 | 139 | 104 | 142 | 117 | 142 | 153 | 111 | 167 | 80 | 70 | 59 | 74 | 50 | 87 | 66 | 39 | | | | | | | | | | | |
| 掛川 | 341 | 383 | 342 | 314 | 297 | 259 | 261 | 181 | 269 | 202 | 156 | 142 | 101 | 120 | 91 | 70 | 101 | 87 | 111 | 91 | | | | | | | | | | | |
| 袋井 | 407 | 458 | 342 | 359 | 291 | 304 | 233 | 212 | 264 | 308 | 206 | 153 | 116 | 136 | 220 | 169 | 163 | 91 | 72 | 149 | | | | | | | | | | | |
| 磐田 | 684 | 690 | 690 | 589 | 491 | 435 | 402 | 462 | 409 | 436 | 419 | 246 | 225 | 203 | 234 | 250 | 91 | 271 | 172 | 181 | | | | | | | | | | | |
| 天竜 | 58 | 49 | 44 | 84 | 53 | 38 | 32 | 24 | 51 | 40 | 41 | 89 | 29 | 65 | 33 | 10 | 18 | 11 | 24 | 6 | | | | | | | | | | | |
| 浜北 | 289 | 324 | 299 | 252 | 225 | 196 | 186 | 184 | 184 | 205 | 110 | 138 | 139 | 180 | 116 | 123 | 103 | 129 | 128 | 66 | | | | | | | | | | | |
| 浜松東 | 1,203 | 1,053 | 942 | 930 | 782 | 683 | 722 | 653 | 748 | 574 | 430 | 480 | 323 | 282 | 278 | 268 | 327 | 268 | 283 | 270 | | | | | | | | | | | |
| 浜松中央 | 1,725 | 1,560 | 1,587 | 1,324 | 931 | 774 | 839 | 895 | 959 | 1,266 | 373 | 542 | 416 | 462 | 470 | 255 | 415 | 234 | 455 | 451 | | | | | | | | | | | |
| 浜松西 | | | | | 232 | 203 | 250 | 233 | 274 | 295 | | | | | 40 | 96 | 122 | 72 | 97 | 134 | | | | | | | | | | | |
| 細江 | 379 | 270 | 238 | 250 | 171 | 138 | 180 | 123 | 173 | 113 | 132 | 163 | 113 | 132 | 95 | 102 | 103 | 72 | 76 | 76 | | | | | | | | | | | |
| 湖西 | 226 | 198 | 262 | 210 | 185 | 151 | 133 | 172 | 174 | 143 | 74 | 147 | 74 | 74 | 124 | 55 | 75 | 60 | 59 | 88 | | | | | | | | | | | |

注：浜松西警察署は平成31年4月1日より計上

87 特別法犯 警察署別 年次別 検挙状況

本県集計

| 区分 警察署 | 検 挙 件 数 | | | | | | 検 挙 人 員 | | | | | | | | | | | | | |
|-----------|---------|-------|-------|-------|-------|-------|---------|-------|-------|-------|-------|-------|-------|-------|-------|-------|-------|-------|-------|-------|
| | 平27 | 平28 | 平29 | 平30 | 令元 | 令2 | 令3 | 令4 | 令5 | 令6 | 平27 | 平28 | 平29 | 平30 | 令元 | 令2 | 令3 | 令4 | 令5 | 令6 |
| 総 数 | 1,836 | 1,636 | 1,784 | 1,860 | 1,747 | 1,805 | 1,677 | 1,519 | 1,569 | 1,424 | 1,738 | 1,512 | 1,579 | 1,671 | 1,562 | 1,604 | 1,464 | 1,365 | 1,362 | 1,199 |
| 下 田 | 31 | 56 | 30 | 40 | 59 | 48 | 42 | 44 | 41 | 25 | 34 | 53 | 40 | 44 | 57 | 59 | 41 | 44 | 36 | 24 |
| 伊豆中央 | 41 | 43 | 38 | 50 | 49 | 40 | 54 | 43 | 40 | 36 | 42 | 43 | 30 | 45 | 41 | 36 | 41 | 35 | 28 | 36 |
| 三 島 | 94 | 87 | 67 | 86 | 82 | 68 | 50 | 55 | 47 | 57 | 83 | 73 | 56 | 70 | 63 | 58 | 57 | 58 | 46 | 44 |
| 伊 東 | 25 | 49 | 44 | 31 | 46 | 38 | 29 | 30 | 32 | 25 | 25 | 41 | 38 | 28 | 41 | 33 | 26 | 25 | 32 | 24 |
| 熱 海 | 35 | 18 | 35 | 40 | 26 | 25 | 22 | 20 | 36 | 27 | 36 | 17 | 34 | 43 | 24 | 32 | 19 | 18 | 32 | 30 |
| 沼 津 | 153 | 136 | 105 | 134 | 125 | 138 | 115 | 97 | 116 | 113 | 134 | 123 | 98 | 127 | 109 | 107 | 101 | 82 | 104 | 107 |
| 裾 野 | 46 | 33 | 34 | 44 | 36 | 33 | 44 | 43 | 47 | 24 | 50 | 34 | 31 | 37 | 31 | 25 | 43 | 41 | 36 | 20 |
| 御 殿 場 | 58 | 46 | 58 | 50 | 66 | 50 | 57 | 61 | 77 | 42 | 58 | 42 | 58 | 48 | 53 | 41 | 55 | 46 | 63 | 35 |
| 富 士 | 105 | 98 | 98 | 129 | 115 | 133 | 137 | 101 | 80 | 106 | 97 | 86 | 94 | 113 | 100 | 114 | 114 | 90 | 65 | 91 |
| 富士宮 | 56 | 42 | 63 | 59 | 45 | 67 | 68 | 46 | 42 | 34 | 50 | 49 | 58 | 49 | 36 | 60 | 52 | 51 | 38 | 32 |
| 清 水 | 95 | 83 | 98 | 96 | 91 | 102 | 87 | 103 | 106 | 97 | 102 | 78 | 84 | 85 | 80 | 86 | 64 | 78 | 82 | 86 |
| 静岡中央 | 172 | 177 | 147 | 162 | 117 | 119 | 108 | 98 | 147 | 127 | 165 | 169 | 130 | 155 | 107 | 108 | 99 | 97 | 122 | 105 |
| 静岡南 | 80 | 81 | 79 | 103 | 92 | 130 | 89 | 97 | 65 | 80 | 80 | 67 | 62 | 86 | 72 | 108 | 82 | 81 | 50 | 55 |
| 藤 枝 | 72 | 54 | 51 | 46 | 52 | 47 | 47 | 53 | 44 | 30 | 70 | 63 | 44 | 37 | 47 | 41 | 39 | 43 | 40 | 29 |
| 焼 津 | 58 | 38 | 69 | 54 | 54 | 49 | 55 | 63 | 44 | 37 | 52 | 33 | 55 | 51 | 41 | 40 | 50 | 55 | 41 | 30 |
| 島 田 | 40 | 28 | 46 | 52 | 35 | 22 | 30 | 23 | 24 | 26 | 41 | 26 | 40 | 40 | 33 | 20 | 22 | 24 | 20 | 26 |
| 牧之原 | 38 | 32 | 42 | 36 | 43 | 35 | 39 | 34 | 37 | 35 | 38 | 32 | 39 | 36 | 35 | 35 | 34 | 28 | 35 | 27 |
| 菊 川 | 48 | 19 | 28 | 44 | 34 | 45 | 44 | 43 | 36 | 26 | 49 | 19 | 32 | 43 | 27 | 34 | 38 | 42 | 32 | 22 |
| 掛 川 | 44 | 50 | 62 | 60 | 52 | 50 | 43 | 33 | 28 | 51 | 44 | 38 | 56 | 53 | 54 | 51 | 41 | 30 | 28 | 33 |
| 袋 井 | 49 | 48 | 47 | 36 | 45 | 61 | 61 | 38 | 42 | 27 | 44 | 38 | 45 | 31 | 40 | 58 | 59 | 36 | 39 | 22 |
| 磐 田 | 131 | 105 | 129 | 108 | 96 | 82 | 74 | 55 | 65 | 58 | 109 | 93 | 113 | 96 | 100 | 74 | 65 | 45 | 55 | 52 |
| 天 竜 | 18 | 7 | 26 | 29 | 15 | 18 | 17 | 14 | 12 | 10 | 29 | 7 | 12 | 25 | 15 | 19 | 12 | 18 | 14 | 11 |
| 浜 北 | 33 | 30 | 41 | 34 | 29 | 46 | 27 | 28 | 27 | 26 | 30 | 28 | 34 | 30 | 29 | 42 | 21 | 26 | 31 | 23 |
| 浜 松 東 | 78 | 86 | 103 | 93 | 117 | 99 | 81 | 97 | 85 | 71 | 65 | 89 | 82 | 85 | 105 | 87 | 70 | 82 | 77 | 52 |
| 浜松中央 | 157 | 145 | 167 | 151 | 125 | 110 | 132 | 113 | 136 | 139 | 147 | 132 | 147 | 138 | 126 | 97 | 110 | 103 | 109 | 99 |
| 浜 松 西 | | | | | 24 | 59 | 38 | 38 | 59 | 43 | | | | | 24 | 54 | 37 | 34 | 60 | 42 |
| 細 江 | 31 | 25 | 41 | 49 | 46 | 51 | 40 | 22 | 31 | 31 | 28 | 22 | 38 | 43 | 44 | 43 | 29 | 27 | 22 | 27 |
| 湖 西 | 48 | 20 | 36 | 44 | 31 | 40 | 47 | 27 | 23 | 21 | 36 | 17 | 29 | 33 | 28 | 42 | 43 | 26 | 25 | 15 |

注1：浜松西警察署は平成31年4月1日より計上

注2：検挙件数は他機関引継ぎを含む。

88 30年間に於ける刑法犯・窃盗犯の認知・検挙状況

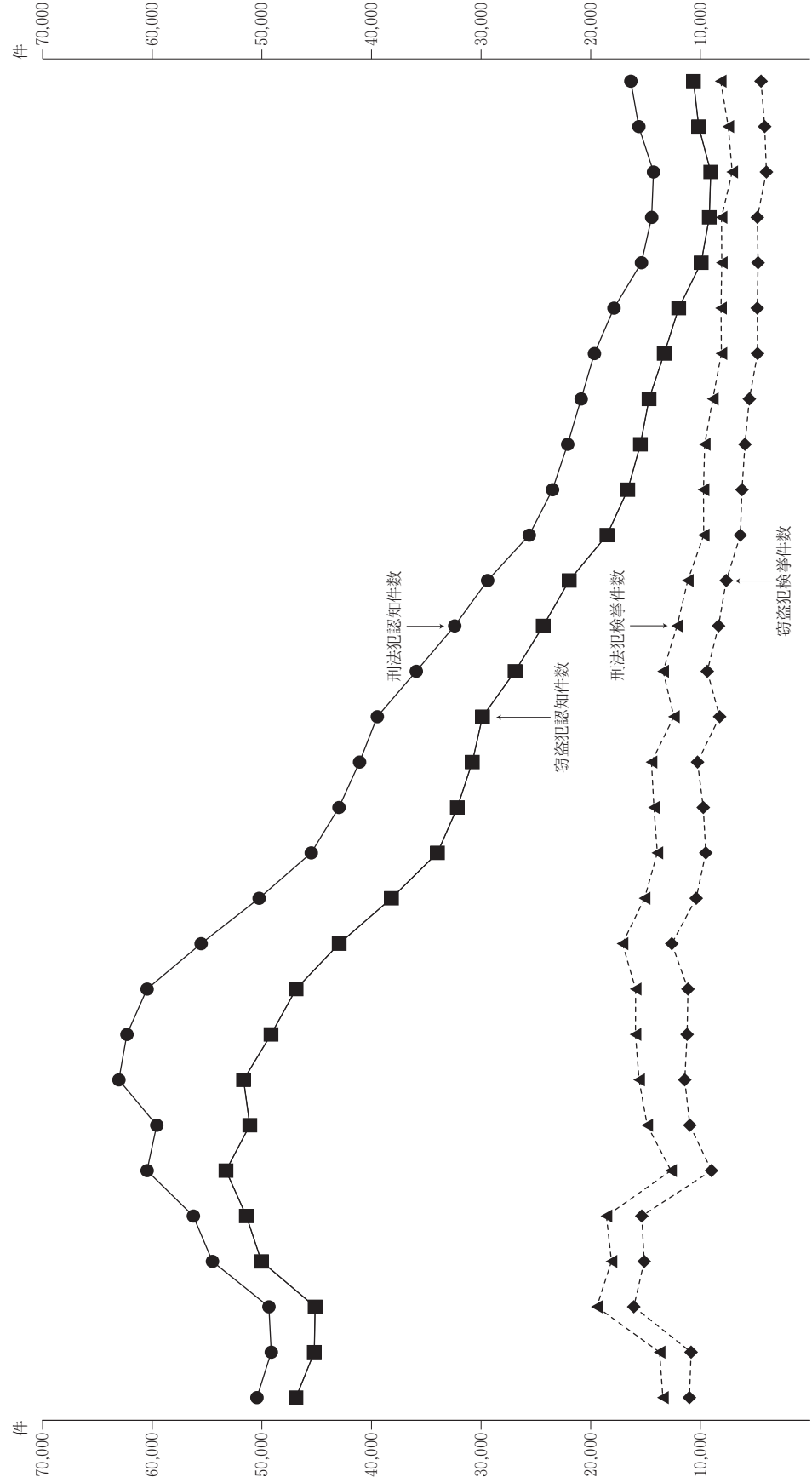

| 区分 | 年 | | | | | | | | | | | | | | | | | | | | | | | | | | | | | |
|---------------|--------|--------|--------|--------|--------|--------|--------|--------|--------|--------|--------|--------|--------|--------|--------|--------|--------|--------|--------|--------|--------|--------|--------|--------|--------|--------|--------|--------|--------|--------|
| | 平 7 | 平 8 | 平 9 | 平 10 | 平 11 | 平 12 | 平 13 | 平 14 | 平 15 | 平 16 | 平 17 | 平 18 | 平 19 | 平 20 | 平 21 | 平 22 | 平 23 | 平 24 | 平 25 | 平 26 | 平 27 | 平 28 | 平 29 | 平 30 | 令 元 | 令 2 | 令 3 | 令 4 | 令 5 | 令 6 |
| 刑 法 犯 認 知 件 数 | 50,424 | 49,114 | 49,381 | 54,478 | 56,220 | 60,438 | 59,556 | 63,008 | 62,275 | 60,440 | 55,513 | 50,221 | 45,472 | 42,946 | 41,069 | 39,451 | 35,900 | 32,396 | 29,395 | 25,601 | 23,480 | 22,097 | 20,869 | 19,659 | 17,876 | 15,370 | 14,440 | 14,269 | 15,612 | 16,339 |
| 刑 法 犯 検 挙 件 数 | 13,412 | 13,714 | 19,438 | 18,102 | 18,561 | 12,672 | 14,844 | 15,585 | 15,912 | 15,897 | 17,097 | 15,084 | 13,919 | 14,228 | 14,453 | 12,410 | 13,392 | 12,118 | 11,144 | 9,691 | 9,709 | 9,600 | 8,864 | 8,078 | 8,114 | 8,043 | 8,067 | 7,096 | 7,454 | 8,144 |
| 窃 盗 犯 認 知 件 数 | 46,864 | 45,191 | 45,117 | 50,005 | 51,395 | 53,242 | 51,067 | 51,639 | 49,135 | 46,850 | 42,922 | 38,154 | 33,965 | 32,152 | 30,787 | 29,855 | 26,890 | 24,324 | 21,951 | 18,514 | 16,615 | 15,463 | 14,674 | 13,293 | 11,970 | 9,922 | 9,181 | 9,050 | 10,145 | 10,625 |
| 窃 盗 犯 検 挙 件 数 | 10,995 | 10,843 | 16,067 | 15,116 | 15,337 | 8,985 | 10,954 | 11,421 | 11,205 | 11,126 | 12,603 | 10,376 | 9,501 | 9,731 | 10,255 | 8,239 | 9,367 | 8,340 | 7,635 | 6,351 | 6,204 | 5,930 | 5,531 | 4,786 | 4,810 | 4,738 | 4,802 | 3,976 | 4,135 | 4,464 |

犯罪統計書

静岡県の犯罪（令和 6 年）

令和 7 年 11 月 28 日 印刷

令和 7 年 11 月 28 日 発行

編集・発行 静岡市葵区追手町 9 番 6 号
静岡県警察本部 刑事部 捜査支援分析課

印刷 静岡市駿河区中原 746 番の 1
池田屋印刷株式会社

